

Id:0E2885C851229D12



Estado do Piauí
Prefeitura Municipal de São Gonçalo do Gurguéia
CGC: 01.612.607/0001-95 - Av. São Gonçalo, S/N - Centro - CEP: 64.993-000
São Gonçalo do Gurguéia - PI

LEI 11/2021

APROVADO EM: 22/11/2021
VOTOS FAVORÁVEIS: 7
VOTOS CONTRA: 0

Estima a receita e fixa a despesa do Município de São Gonçalo do Gurguéia/PI para o exercício financeiro de 2022.

O PREFEITO DO MUNICÍPIO DE SÃO GONÇALO DO GURGUÉIA, ESTADO DO PIAUÍ,

FAÇO SABER que a Câmara Municipal aprovou e eu, Prefeito Municipal, sanciono a seguinte lei:

Art. 1º. Esta lei estima a Receita e fixa a Despesa do Município de São Gonçalo do Gurguéia para o exercício financeiro de 2022, em R\$ 26.169.570,21 (vinte e seis milhões, cento e sessenta e nove mil quinhentos e setenta reais e vinte e um centavos) compreendendo:

- I. Orçamento Fiscal em R\$ 19.692.808,85 (dezenove milhões, seiscentos e noventa e dois mil, oitocentos e oito reais e cinco centavos);
- II. Orçamento da Seguridade Social em R\$ 6.476.761,36 (seis milhões, quatrocentos e setenta e seis mil, setecentos e sessenta e um reais e trinta e seis centavos).

Art. 2º. A receita será arrecadada na forma da legislação vigente e das especificações constantes dos quadros integrantes desta Lei, observando o seguinte desdobramento:

Sumário Geral da Receita por Fontes (Lei 4.320, art. 2º, § 1º, I)

APROVADO EM: 22/11/2021
REUNIÃO ORDINÁRIA
SESSÃO 45ª DATA 22/11/2021
PRESIDENTE DA MESA

RECEITAS CORRENTES	R\$	27.209.311,01
Impost. Taxas e Contrib. Melhorias	R\$	7.166.151,50
Contribuições	R\$	0,00
Receita Patrimonial	R\$	17.885,51
Receita de Serviço	R\$	1.000,00
Transferências Correntes	R\$	20.024.174,00
Outras Receitas Correntes	R\$	100,00
RECEITAS DE CAPITAL	R\$	1.360.073,35
Alienação de Bens	R\$	50.000,00
Transferências de Capital	R\$	1.310.073,35
RECEITA BRUTA	R\$	28.569.384,36
Deduções da Receita	R\$	2.399.814,15
RECEITA LIQUIDA	R\$	26.169.570,21

Art. 3º. A despesa será realizada segundo a discriminação dos quadros integrantes desta Lei, com os seguintes desdobramentos:

I - Por Funções de Governo

01	Legislativa	R\$	1.371.567,33	5,24%
04	Administração	R\$	5.810.672,90	22,20%
08	Assistência Social	R\$	1.179.019,94	4,51%
10	Saúde	R\$	5.297.741,42	20,24%
11	Trabalho	R\$	11.100,00	0,04%
12	Educação	R\$	7.841.172,61	29,96%
13	Cultura	R\$	43.290,00	0,17%
15	Urbanismo	R\$	1.889.874,86	7,22%
16	Habitação	R\$	55.500,00	0,21%
17	Saneamento	R\$	954.129,34	3,65%
18	Gestão Ambiental	R\$	21.090,00	0,08%
20	Agricultura	R\$	198.048,20	0,75%
24	Comunicações	R\$	4.440,00	0,02%
26	Transporte	R\$	549.542,21	2,10%
27	Desporto e Lazer	R\$	527.021,40	2,01%
28	Encargos Especiais	R\$	306.360,00	1,17%
99	Reserva de Contingência	R\$	111.000,00	0,42%
TOTAL		R\$	26.169.570,21	

II - Por Órgão da Administração

01.01	CÂMARA MUNICIPAL	R\$	1.371.567,33
02.01	GABINETE DO PREFEITO	R\$	1.461.341,85
02.02	SECRETARIA DE ADMINISTRAÇÃO E FINANÇAS	R\$	8.100.785,86
02.03	SECRETARIA MUNICIPAL DE EDUCAÇÃO	R\$	7.841.172,61
02.04	SEC. MUN. CULTURA, DESPORTO E LAZER	R\$	570.311,40
02.05	FUNDO MUNICIPAL DE SAÚDE	R\$	5.297.741,42
02.06	FUNDO MUNICIPAL DE ASSISTÊNCIA SOCIAL	R\$	1.179.019,94
02.07	SECRETARIA MUNICIPAL DE AGRICULTURA	R\$	149.428,20
02.08	PROCURADORIA JURÍDICA DO MUNICÍPIO	R\$	34.254,60
02.09	CONTROLADORIA INTERNA DO MUNICÍPIO	R\$	52.947,00
90.99	RESERVA DE CONTINGENCIA	R\$	111.000,00
TOTAL		R\$	26.169.570,21

Art. 4º. Fica o Poder Executivo autorizado a abrir créditos suplementares, até o limite de 60% do total da despesa fixada, observadas as condições estabelecidas neste artigo.

I. remanejar as dotações de despesas previstas para atender despesas com Pessoal e Encargos Sociais, o pagamento da Dívida Pública, com Sentenças Judiciais e PASEP, na mesma fonte de recurso da própria unidade orçamentária ou de uma para outra, nos termos previstos no inciso III, do § 1º, do art. 43, da Lei nº 4.320/64;

II. remanejar as dotações nas respectivas categorias econômicas, exceto as despesas previstas no inciso anterior, quando envolver recursos da mesma fonte de recursos, na própria unidade orçamentária e nos termos previstos no inciso III, do § 1º, do art. 43, da Lei nº 4.320/64;

III. abrir créditos suplementares, com recursos do superávit financeiro, apurado em Balanço Patrimonial do exercício anterior, de acordo com os saldos verificados em cada fonte de recurso e nos termos previstos no inciso I, do § 1º, do art. 43, da Lei nº 4.320/64;

IV. abrir créditos adicionais suplementares com recurso do excesso de arrecadação, verificado na respectiva fonte de recurso, sobre o valor previsto nesta Lei e nos termos do inciso II, do § 1º, do art. 43, da Lei nº 4.320/64;

V. abrir créditos adicionais suplementares, com recurso do excesso de arrecadação por tendência, nos termos previstos no inciso II, dos §§ 1º e 3º, do § 1º, do art. 43, da Lei nº 4.320/64;

VI. Suplementar as respectivas dotações, com recursos de operação de crédito, nos termos previstos no inciso IV, do § 1º, do art. 43, da Lei Federal nº 4.320/64;

VII. Utilizar a Reserva de contingência como recurso de abertura de créditos adicionais.

Parágrafo único. Exclui-se do limite estabelecido no "Caput" as autorizações dos incisos I a VII e os créditos adicionais suplementares, decorrentes de Leis Municipais específicas aprovadas no exercício.

Art. 5º. Fica o Poder Legislativo Municipal autorizado a abrir créditos adicionais suplementares ao Orçamento do Legislativo Municipal até o limite fixado no Artigo 4º, através de Ato da Mesa, servindo como recursos para tais suplementações, o cancelamento de dotações do Orçamento do Legislativo.

Parágrafo único. O Poder Legislativo enviará, ao Poder Executivo, cópia do Ato a que se refere o Caput, no prazo máximo de quinze dias, para que este proceda as devidas anotações em seus registros orçamentários e contábeis.

Art. 6º. Fica o Poder Executivo Municipal autorizado a abrir Créditos Adicionais Suplementares até o limite de 60% do total da despesa, autorizada para cada Instituto, Fundação ou Fundo, que compõem os Orçamentos Fiscal e da Seguridade Social, nos termos previstos no inciso III, do § 1º, do art. 43, da Lei nº 4.320/64.

Art. 7º. Os Créditos Adicionais Suplementares que se referem a esta lei, terão sua abertura detalhada ao nível de elemento de despesa, identificador de uso, destinação de recursos e especificação das fontes de recursos, observado o disposto da Lei de Diretrizes Orçamentárias para 2022.

Art. 8º. O Poder Executivo poderá proceder à suplementação das dotações orçamentárias destinadas ao Poder Legislativo no exercício financeiro de 2022, de forma a atingir o limite máximo definido constitucionalmente de 7%, relativos ao somatório das receitas efetivamente realizadas no exercício financeiro de 2021, conforme disposto no art. 29-A, da Constituição Federal.

Parágrafo único. Como recurso para suplementação de que trata o caput deste artigo, o Poder Executivo poderá utilizar os recursos enumerados no inciso III, do § 1º, do art. 43, da Lei Federal nº 4.320/64.

(Continua na próxima página)



Estado do Piauí
Prefeitura Municipal de São Gonçalo do Gurgueia
CGC: 01.612.607/0001-95 - Av. São Gonçalo, S/N - Centro - CEP: 64.993-000
São Gonçalo do Gurgueia - PI



Estado do Piauí
Prefeitura Municipal de São Gonçalo do Gurgueia
CGC: 01.612.607/0001-95 - Av. São Gonçalo, S/N - Centro - CEP: 64.993-000
São Gonçalo do Gurgueia - PI

Art. 9º. Os Créditos Adicionais Especiais e Extraordinários autorizados no exercício financeiro de 2021, e reabertos nos limites de seus saldos, segundo o disposto no § 2º, do art. 167, da Constituição Federal, de 5 de outubro de 1988, obedecerão à codificação constante nesta lei.

Parágrafo único. Para a reabertura dos créditos adicionais de que trata o caput deste artigo, fica o Poder Executivo autorizado a proceder a adequação da codificação dos elementos de despesas com as respectivas fontes de receita, conforme estabelece o Plano de Contas da Receita e da Despesa, bem como a adequação da codificação funcional - programática e ação orçamentária.

Art. 10. Esta Lei entra em vigor em de 1º de janeiro de 2022.

São Gonçalo do Gurgueia (PI), 29 de setembro de 2021.

PAULO LUSTOSA
NOGUEIRA:42870
798172

Paulo Lustosa Nogueira
Prefeito Municipal

Assinado de forma digital por
PAULO LUSTOSA
NOGUEIRA:42870798172
Dados: 2021.09.30 09:24:23 -03'00'

TERMO DE SANÇÃO

O Prefeito Municipal de São Gonçalo do Gurgueia-PI, no uso de suas atribuições legais, e conforme previsto na Lei Orgânica do Município, **RESOLVE SANCIONAR** a Lei Municipal 11/2021, que estima Receita e Fixa a Despesa do Município de São Gonçalo do Gurgueia/PI, para o exercício financeiro de 2022. A Lei 11/2021 Municipal foi aprovada na sessão da Câmara Municipal de São Gonçalo do Gurgueia, em 22 de novembro de 2021, por 07 (sete) votos favoráveis.

São Gonçalo do Gurgueia (PI), 23 de novembro de 2021.

PAULO LUSTOSA
NOGUEIRA:4287
0798172

Paulo Lustosa Nogueira
Prefeito Municipal

Assinado de forma digital
por PAULO LUSTOSA
NOGUEIRA:42870798172
Dados: 2021.11.23
12:09:51 -03'00'



PREF. MUN. S. GONÇALO DO GURGUEIA
AV. SAO GONÇALO - CNPJ:01612607/0001-95

Orçamento Programa - Exercício de 2022

TABELA EXPLICATIVA - DEMONSTRAÇÃO DA DESPESA POR PROGRAMA

Código	Discriminação	Valor
0001	ENCARGOS LEGISLATIVOS	1.371.567,33
0002	GESTÃO ADMINISTRATIVA	9.802.172,04
0004	ESTRUTURAÇÃO DO PATRIMONIO E SERVIÇOS PUBLICOS	932.014,00
0005	EVENTOS CULTURAIS	43.290,00
0006	DEFESA SANITÁRIA VEGETAL E ANIMAL	4.440,00
0007	GESTÃO BOLSA FAMILIA CADASTRO UNICO E SUAS	64.602,00
0008	DESPORTO AMADOR	105.221,40
0009	SISTEMA DE COMUNICAÇÃO	4.440,00
0011	ASSISTÊNCIA COMUNITÁRIA	395.160,00
0012	TRANSPORTE ESCOLAR	468.019,78
0013	ASSESSORIA JURÍDICA	193.722,91
0015	ENERGIA ELÉTRICA	52.170,00
0018	OBRAS DE SANEAMENTO E ABASTECIMENTO	801.165,74
0020	INFRAESTRUTURA URBANA E/OU RURAL	771.534,01
0022	LIMPEZA PÚBLICA	430.740,00
0023	MELHORIA HABITACIONAL	55.500,00
0026	PRODUÇÃO VEGETAL E ANIMAL	46.620,00
0028	ESTRADAS	549.542,21
0029	ESTRUTURAÇÃO FÍSICA PARA OS SERVICOS DE SAUDE	189.666,49
0030	SAÚDE E ATENÇÃO BÁSICA	1.863.400,53
0031	SANEAMENTO BÁSICO	86.363,60
0032	VIGILANCIA EM SAÚDE	46.331,40
0033	MEIO AMBIENTE	21.090,00
0035	ALIMENTAÇÃO E NUTRIÇÃO	142.704,28
0036	MELHORIA E ACOMPANHAMENTO DE ENSINO	6.913.851,85
0037	PROTEÇÃO SOCIAL BÁSICA	703.240,64
9999	RESERVA DE CONTIGÊNCIA	111.000,00
	TOTAL	26.169.570,21

(Continua na próxima página)

**PREF. MUN. S. GONÇALO DO GURGUEIA**

AV. SAO GONÇALO - CNPJ:01612607/0001-95

Orçamento Programa - Exercício de 2022

TABELA EXPLICATIVA - EVOLUÇÃO DA RECEITA

(Inc.III, Art.22º)

Página 1

Codigo	Discriminação	Receita Arrecadada			Receita Prevista	
		2018	2019	2020	2021	2022
1000.00.0.0	RECEITAS CORRENTES					
1100.00.0.0	IMPOSTOS, TAXAS E CONTRIBUIÇÕES DE ME	283.954,62	668.800,00	4.413.810,00	6.509.606,05	7.166.151,50
1200.00.0.0	CONTRIBUIÇÕES					
1300.00.0.0	RECEITA PATRIMONIAL	13.243,48	10.251,00	19.473,00	8.945,00	17.885,51
1600.00.0.0	RECEITA DE SERVIÇOS	1.530,00	2.400,00	3.504,00		1.000,00
1700.00.0.0	TRANSFERÊNCIAS CORRENTES	11.909.662,91	13.119.526,00	13.902.847,00	14.878.154,60	20.024.174,00
1900.00.0.0	OUTRAS RECEITAS CORRENTES	42.781,36	2.082,00			100,00
	Sub Total	12.251.172,37	13.803.059,00	18.339.634,00	21.396.705,65	27.209.311,01
2000.00.0.0	RECEITAS DE CAPITAL					
2100.00.0.0	OPERAÇÕES DE CRÉDITO					
2200.00.0.0	ALIENAÇÃO DE BENS			1.046,00	1.086,00	50.000,00
2400.00.0.0	TRANSFERÊNCIAS DE CAPITAL	546.188,13	2.190.882,00	486.489,00	899.581,00	1.310.073,35
	Sub Total	546.188,13	2.190.882,00	487.535,00	900.667,00	1.360.073,35
7000.00.0.0	RECEITAS CORRENTES					
	Sub Total	0,00	0,00	0,00	0,00	0,00
8000.00.0.0	RECEITAS DE CAPITAL					
	Sub Total	0,00	0,00	0,00	0,00	0,00
9000.00.0.0	(R) DEDUÇÕES DA RECEITA					
9500.00.0.0	(R) DEDUÇÕES DO FUNDEB	-1.493.169,19	-1.666.921,00	-1.815.938,23	-1.699.784,65	-2.399.814,15
	Sub Total	-1.493.169,19	-1.666.921,00	-1.815.938,23	-1.699.784,65	-2.399.814,15

**PREF. MUN. S. GONÇALO DO GURGUEIA**

AV. SAO GONÇALO - CNPJ:01612607/0001-95

Orçamento Programa - Exercício de 2022

TABELA EXPLICATIVA - EVOLUÇÃO DA RECEITA

(Inc.III, Art.22º)

Página 2

Codigo	Discriminação	Receita Arrecadada			Receita Prevista	
		2018	2019	2020	2021	2022
9990.00.0.0	RECURSOS ARRECADADOS EM EXERCÍCIOS					
	Sub Total	0,00	0,00	0,00	0,00	0,00
TOTAL		11.304.191,31	14.327.020,00	17.011.230,77	20.597.588,00	26.169.570,21



PREF. MUN. S. GONÇALO DO GURGUEIA
AV. SAO GONÇALO - CNPJ:01612607/0001-95

Orçamento Programa - Exercício de 2022

TABELA EXPLICATIVA - EVOLUÇÃO DA DESPESA
(Inc. III, Art. 22)

Página 1

Codigo	Discriminação	DESPESA		
		Realizada 2020	Fixada 2021	Prevista 2022
DESPESAS CORRENTES				
3 1	PESSOAL E ENCARGOS SOCIAIS	7.704.140,77	8.463.058,77	9.940.252,75
3 2	JUROS E ENCARGOS DA DÍVIDA	21.000,00	21.000,00	23.310,00
3 3	OUTRAS DESPESAS CORRENTES	7.378.259,00	8.708.020,83	11.712.490,52
	Sub Total	15.103.399,77	17.192.079,60	21.676.053,27
DESPESAS DE CAPITAL				
4 4	INVESTIMENTOS	1.592.431,00	3.040.108,40	4.087.922,94
4 5	INVERSÕES FINANCEIRAS	10.400,00	10.400,00	11.544,00
4 6	AMORTIZAÇÃO DA DÍVIDA	205.000,00	255.000,00	283.050,00
	Sub Total	1.807.831,00	3.305.508,40	4.382.516,94
RESERVA DE CONTINGÊNCIA				
9 9	RESERVA DE CONTINGÊNCIA	100.000,00	100.000,00	111.000,00
	Sub Total	100.000,00	100.000,00	111.000,00
	TOTAL	17.011.230,77	20.597.588,00	26.169.570,21



PREF. MUN. S. GONÇALO DO GURGUEIA

AV. SAO GONÇALO
01612607/0001-95

Exercício: 2022

DESPESA ORÇADA POR FUNÇÃO

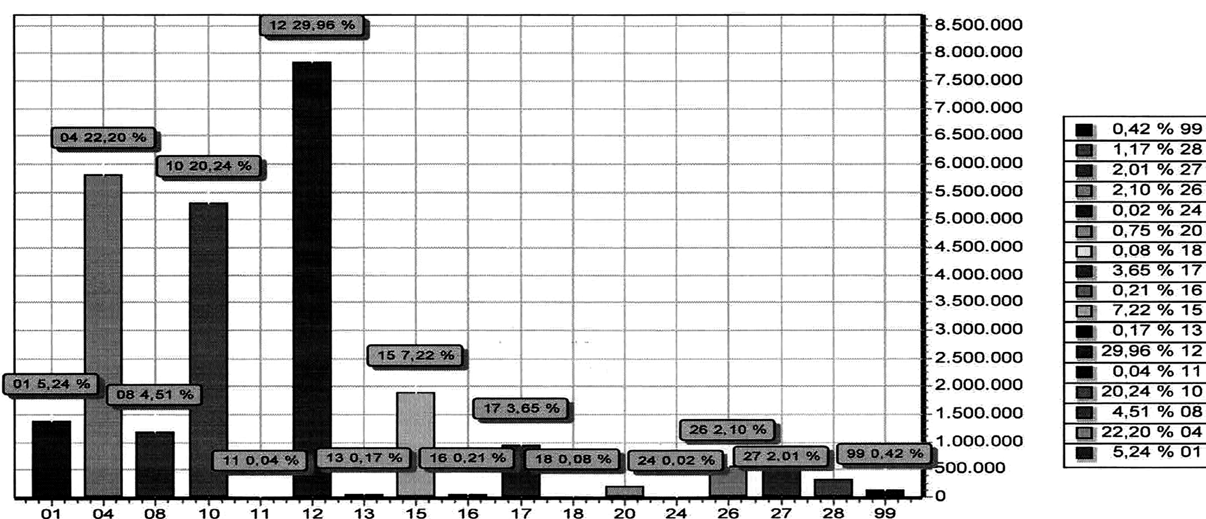

FUNÇÃO	DOTAÇÃO
01 Legislativa	1.371.567,33
04 Administração	5.810.672,90
08 Assistência Social	1.179.019,94
10 Saúde	5.297.741,42
11 Trabalho	11.100,00
12 Educação	7.841.172,61
13 Cultura	43.290,00
15 Urbanismo	1.889.874,86
16 Habitação	55.500,00
17 Saneamento	954.129,34
18 Gestão Ambiental	21.090,00
20 Agricultura	196.048,20
24 Comunicações	4.440,00
26 Transporte	549.542,21
27 Desporto e Lazer	527.021,40
28 Encargos Especiais	306.360,00
99 Reserva de Contingência	111.000,00
TOTAL	26.169.570,21



PREF. MUN. S. GONÇALO DO GURGUEIA
AV. SAO GONÇALO
01612607/0001-95 Exercício: 2022
DESPESA ORÇADA POR GRUPO

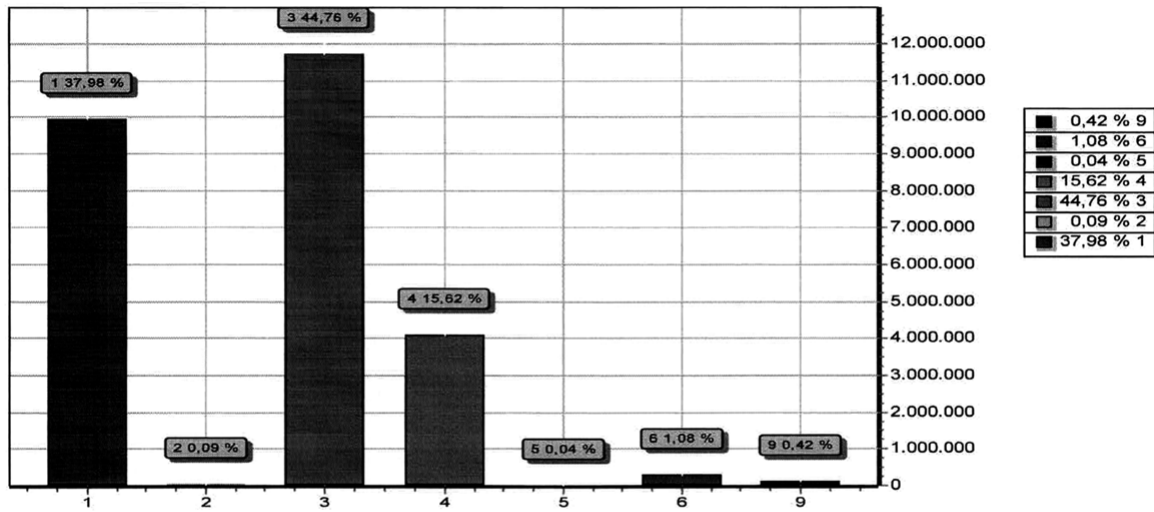

GRUPO		DOTAÇÃO
1	PESSOAL E ENCARGOS SOCIAIS	9.940.252,75
2	JUROS E ENCARGOS DA DÍVIDA	23.310,00
3	OUTRAS DESPESAS CORRENTES	11.712.490,52
4	INVESTIMENTOS	4.087.922,94
5	INVERSÕES FINANCEIRAS	11.544,00
6	AMORTIZAÇÃO DA DÍVIDA	283.050,00
9	RESERVA DE CONTINGÊNCIA	111.000,00
TOTAL		26.169.570,21



PREF. MUN. S. GONÇALO DO GURGUEIA
AV. SAO GONÇALO
01612607/0001-95 Exercício: 2022
RECEITA PREVISTA

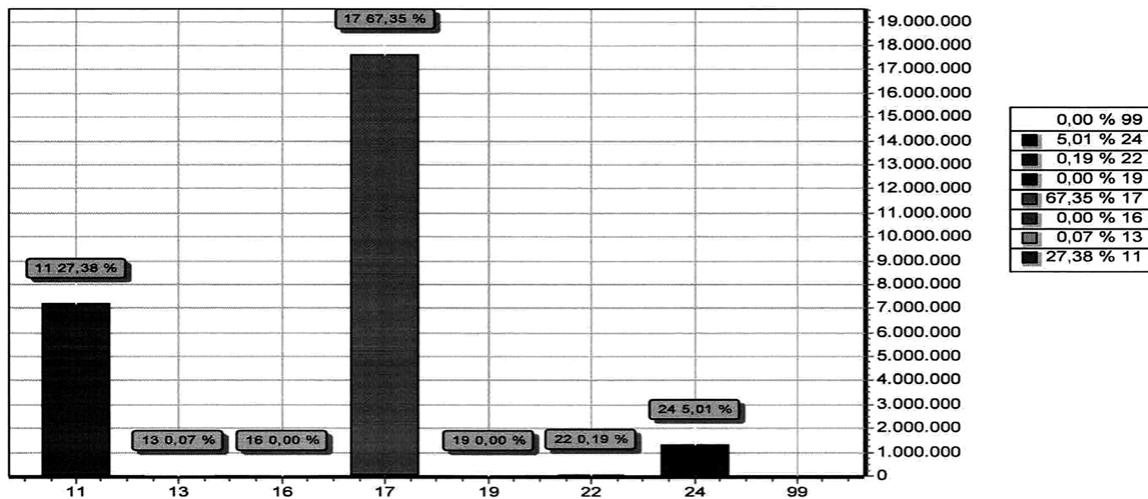

CODIGO		PREVISTO
11	IMPOSTOS, TAXAS E CONTRIBUIÇÕES DE MELHORIA	7.166.151,50
13	RECEITA PATRIMONIAL	17.885,51
16	RECEITA DE SERVIÇOS	1.000,00
17	TRANSFERÊNCIAS CORRENTES	17.624.359,85
19	OUTRAS RECEITAS CORRENTES	100,00
22	ALIENAÇÃO DE BENS	50.000,00
24	TRANSFERÊNCIAS DE CAPITAL	1.310.073,35
99	RECURSOS ARRECADADOS EM EXERCÍCIOS ANTERIORES	
TOTAL		26.169.570,21



PREF. MUN. S. GONÇALO DO GURGUEIA

AV. SAO GONÇALO - CNPJ:01612607/0001-95
Orçamento Programa - Exercício de 2022

Anexo 01

DEMONSTRATIVO DA RECEITA E DESPESA SEGUNDO AS CATEGORIAS ECONOMICAS
(Inc.II, §1º, Art.2º)

Página 1

RECEITA	R\$	R\$
RECEITAS CORRENTES		
IMPOSTOS, TAXAS E CONTRIBUIÇÕES DE MELHORIA	7.166.151,50	
RECEITA PATRIMONIAL	17.885,51	
RECEITA DE SERVIÇOS	1.000,00	
TRANSFERÊNCIAS CORRENTES	20.024.174,00	
OUTRAS RECEITAS CORRENTES	100,00	
(R) DEDUÇÕES DO FUNDEB	-2.399.814,15	
SUB TOTAL		24.809.496,86
TOTAL		24.809.496,86
SUPERAVIT DO ORÇAMENTO CORRENTE		3.133.443,59
RECEITAS DE CAPITAL		
ALIENAÇÃO DE BENS	50.000,00	
TRANSFERÊNCIAS DE CAPITAL	1.310.073,35	
SUB TOTAL		1.360.073,35
TOTAL		4.493.516,94
RESUMO		
RECEITAS CORRENTES	27.209.311,01	
DEDUÇÕES DA RECEITA CORRENTE	-2.399.814,15	
RECEITAS DE CAPITAL	1.360.073,35	
TOTAL DE RECEITAS		26.169.570,21
TOTAL		26.169.570,21

DESPESA	R\$	R\$
DESPESAS CORRENTES		
PESSOAL E ENCARGOS SOCIAIS	9.940.252,75	
JUROS E ENCARGOS DA DÍVIDA	23.310,00	
OUTRAS DESPESAS CORRENTES	11.712.490,52	
SUB TOTAL		21.676.053,27
SUPERAVIT DO ORÇAMENTO CORRENTE		3.133.443,59
TOTAL		24.809.496,86
DESPESAS DE CAPITAL		
INVESTIMENTOS	4.087.922,94	
INVERSÕES FINANCEIRAS	11.544,00	
AMORTIZAÇÃO DA DÍVIDA	283.050,00	
SUB TOTAL		4.382.516,94
RESERVA DE CONTINGENCIA		111.000,00
TOTAL		4.493.516,94
RESUMO		
DESPESAS CORRENTES	21.676.053,27	
DESPESAS DE CAPITAL	4.382.516,94	
RESERVA DE CONTINGÊNCIA	111.000,00	
TOTAL DE DESPESA		26.169.570,21
TOTAL		26.169.570,21

PREF. MUN. S. GONÇALO DO GURGUEIA

AV. SAO GONÇALO - CNPJ:01612607/0001-95
Orçamento Programa - Exercício de 2022

Anexo 01

DEMONSTRATIVO DA RECEITA E DESPESA SEGUNDO AS CATEGORIAS ECONOMICAS
(Inc.II, §1º, Art.2º)

Página 2

**PREF. MUN. S. GONÇALO DO GURGUEIA**

AV. SAO GONÇALO - CNPJ:01612607/0001-95

Anexo 02

Página 1

Orçamento Programa - Exercício de 2022

RECEITAS SEGUNDO AS CATEGORIAS ECONOMICAS

Código	Especificação	F.R.-C.A.	Desdobramento	SubCategoria Fonte	Categoria Econômica
1000.00.0.0	RECEITAS CORRENTES				27.209.311,01
1100.00.0.0	IMPOSTOS, TAXAS E CONTRIBUIÇÕES DE MELHORIA			7.166.151,50	
1110.00.0.0	IMPOSTOS			7.154.076,41	
1112.00.0.0	IMPOSTOS SOBRE O PATRIMÔNIO		3.931,21		
1112.50.0.0	IMPOSTO SOBRE A PROPRIEDADE PREDIAL E TERRITORIAL URBANA		2.874,16		
1112.50.0.1	IMPOSTO SOBRE A PROPRIEDADE PREDIAL E TERRITORIAL URBANA - P	1.500.00.999.000	2.499,27		
1112.50.0.2	IMPOSTO SOBRE A PROPRIEDADE PREDIAL E TERRITORIAL URBANA - M	1.500.00.999.000	124,96		
1112.50.0.3	IMPOSTO SOBRE A PROPRIEDADE PREDIAL E TERRITORIAL URBANA - D	1.500.00.999.000	249,93		
1112.53.0.0	IMPOSTOS SOBRE TRANSMISSÃO "INTER VIVOS" DE BENS IMÓVEIS E D		1.057,05		
1112.53.0.1	IMPOSTOS SOBRE TRANSMISSÃO "INTER VIVOS" DE BENS IMÓVEIS E D	1.500.00.999.000	919,19		
1112.53.0.2	IMPOSTOS SOBRE TRANSMISSÃO "INTER VIVOS" DE BENS IMÓVEIS E D	1.500.00.999.000	45,96		
1112.53.0.3	IMPOSTOS SOBRE TRANSMISSÃO "INTER VIVOS" DE BENS IMÓVEIS E D	1.500.00.999.000	91,90		
1113.00.0.0	IMPOSTOS SOBRE A RENDA E PROVENTOS DE QUALQUER NATUREZA		238.004,57		
1113.03.0.0	IMPOSTO SOBRE A RENDA - RETIDO NA FONTE		238.004,57		
1113.03.1.0	IMPOSTO SOBRE A RENDA - RETIDO NA FONTE - TRABALHO		238.004,57		
1113.03.1.1	IMPOSTO SOBRE A RENDA - RETIDO NA FONTE - TRABALHO - PRINCIP	1.500.00.999.000	188.892,51		
1113.03.1.2	IMPOSTO SOBRE A RENDA - RETIDO NA FONTE - TRABALHO - MULTAS	1.500.00.999.000	9.444,63		
1113.03.1.3	IMPOSTO SOBRE A RENDA - RETIDO NA FONTE - TRABALHO - DÍVIDA	1.500.00.999.000	37.778,50		
1113.03.1.4	IMPOSTO SOBRE A RENDA - RETIDO NA FONTE - TRABALHO - DÍVIDA	1.500.00.999.000	1.888,93		
1114.00.0.0	IMPOSTOS SOBRE A PRODUÇÃO E CIRCULAÇÃO DE MERCADORIAS E SERV		6.912.140,63		
1114.51.0.0	IMPOSTOS SOBRE SERVIÇOS		6.912.140,63		
1114.51.1.0	IMPOSTO SOBRE SERVIÇOS DE QUALQUER NATUREZA - ISSQN		6.578.229,17		
1114.51.1.1	IMPOSTO SOBRE SERVIÇOS DE QUALQUER NATUREZA - ISSQN - PRINCIP	1.500.00.999.000	6.578.229,17		
1114.51.2.0	ADICIONAL ISS - FUNDO MUNICIPAL DE COMBATE à POBREZA		333.911,46		
1114.51.2.1	ADICIONAL ISS - FUNDO MUNICIPAL DE COMBATE à POBREZA - PRINC	1.500.00.999.000	333.911,46		
1120.00.0.0	TAXAS			12.075,09	
1121.00.0.0	TAXAS PELO EXERCÍCIO DO PODER DE POLÍCIA		615,60		
1121.01.0.0	TAXAS DE INSPEÇÃO, CONTROLE E FISCALIZAÇÃO		615,60		
1121.01.0.1	TAXAS DE INSPEÇÃO, CONTROLE E FISCALIZAÇÃO - PRINCIPAL	1.753.05.120.000	615,60		
1122.00.0.0	TAXAS PELA PRESTAÇÃO DE SERVIÇOS		11.459,49		
1122.01.0.0	TAXAS PELA PRESTAÇÃO DE SERVIÇOS EM GERAL		11.459,49		
1122.01.0.1	TAXAS PELA PRESTAÇÃO DE SERVIÇOS EM GERAL - PRINCIPAL	1.753.05.120.000	11.459,49		
1300.00.0.0	RECEITA PATRIMONIAL			17.885,51	
1310.00.0.0	EXPLORAÇÃO DO PATRIMÔNIO IMOBILIÁRIO DO ESTADO			2.700,00	
1311.00.0.0	EXPLORAÇÃO DO PATRIMÔNIO IMOBILIÁRIO DO ESTADO		2.700,00		
1311.01.0.0	ALUGUÉIS, ARRENDAMENTOS, FOROS, LAUDÊMIOS, TARIFAS DE OCUPAÇ		2.600,00		
1311.01.1.0	ALUGUÉIS E ARRENDAMENTOS		600,00		
1311.01.1.1	ALUGUÉIS E ARRENDAMENTOS - PRINCIPAL	1.500.00.999.000	600,00		
1311.01.2.0	FOROS, LAUDÊMIOS E TARIFAS DE OCUPAÇÃO		2.000,00		
1311.01.2.1	FOROS, LAUDÊMIOS E TARIFAS DE OCUPAÇÃO - PRINCIPAL	1.500.00.999.000	2.000,00		
1311.99.0.0	OUTRAS RECEITAS IMOBILIÁRIAS		100,00		
1311.99.0.1	OUTRAS RECEITAS IMOBILIÁRIAS - PRINCIPAL	1.500.00.999.000	100,00		
1320.00.0.0	VALORES MOBILIÁRIOS			15.185,51	
1321.00.0.0	JUROS E CORREÇÕES MONETÁRIAS		15.185,51		
1321.01.0.0	REMUNERAÇÃO DE DEPÓSITOS BANCÁRIOS		15.185,51		
1321.01.0.1	REMUNERAÇÃO DE DEPÓSITOS BANCÁRIOS - PRINCIPAL	1.500.00.999.000	3.000,00		
1321.01.0.1	REMUNERAÇÃO DE DEPÓSITOS BANCÁRIOS - PRINCIPAL	1.540.01.230.000	10.485,51		
1321.01.0.1	REMUNERAÇÃO DE DEPÓSITOS BANCÁRIOS - PRINCIPAL	1.550.01.999.000	150,00		
1321.01.0.1	REMUNERAÇÃO DE DEPÓSITOS BANCÁRIOS - PRINCIPAL	1.552.01.999.000	50,00		
1321.01.0.1	REMUNERAÇÃO DE DEPÓSITOS BANCÁRIOS - PRINCIPAL	1.601.02.999.000	1.500,00		
1600.00.0.0	RECEITA DE SERVIÇOS			1.000,00	
1690.00.0.0	OUTROS SERVIÇOS			1.000,00	



PREF. MUN. S. GONÇALO DO GURGUEIA

AV. SAO GONÇALO - CNPJ:01612607/0001-95

Anexo 02

Página 2

Orçamento Programa - Exercício de 2022

RECEITAS SEGUNDO AS CATEGORIAS ECONOMICAS

Código	Especificação	F.R.-C.A.	Desdobramento	SubCategoria Fonte	Categoria Econômica
1699.00.0.0	OUTROS SERVIÇOS		1.000,00		
1699.99.0.0	OUTROS SERVIÇOS		1.000,00		
1699.99.0.1	OUTROS SERVIÇOS - PRINCIPAL	1.500.00.999.000	1.000,00		
1700.00.0.0	TRANSFERÊNCIAS CORRENTES			20.024.174,00	
1710.00.0.0	TRANSFERÊNCIAS DA UNIÃO E DE SUAS ENTIDADES			15.954.846,55	
1711.00.0.0	TRANSFERÊNCIAS DECORRENTES DE PARTICIPAÇÃO NA RECEITA DA UNIÃO		11.493.485,47		
1711.51.0.0	COTA-PARTE DO FUNDO DE PARTICIPAÇÃO DOS MUNICÍPIOS - FPM		11.491.810,38		
1711.51.1.0	COTA-PARTE DO FUNDO DE PARTICIPAÇÃO DOS MUNICÍPIOS - COTA ME		10.779.127,20		
1711.51.1.1	COTA-PARTE DO FUNDO DE PARTICIPAÇÃO DOS MUNICÍPIOS - COTA ME	1.500.00.999.000	10.779.127,20		
1711.51.2.0	COTA-PARTE DO FUNDO DE PARTICIPAÇÃO DO MUNICÍPIOS - 1% COTA		356.341,59		
1711.51.2.1	COTA-PARTE DO FUNDO DE PARTICIPAÇÃO DO MUNICÍPIOS - 1% COTA	1.500.00.999.000	356.341,59		
1711.51.3.0	COTA-PARTE DO FUNDO DE PARTICIPAÇÃO DOS MUNICÍPIOS - 1% COTA		356.341,59		
1711.51.3.1	COTA-PARTE DO FUNDO DE PARTICIPAÇÃO DOS MUNICÍPIOS - 1% COTA	1.500.00.999.000	356.341,59		
1711.52.0.0	COTA-PARTE DO IMPOSTO SOBRE A PROPRIEDADE TERRITORIAL RURAL		1.675,09		
1711.52.0.1	COTA-PARTE DO IMPOSTO SOBRE A PROPRIEDADE TERRITORIAL RURAL	1.500.00.999.000	1.675,09		
1712.00.0.0	TRANSFERÊNCIAS DAS COMPENSAÇÕES FINANCEIRAS PELA EXPLORAÇÃO		176.280,89		
1712.52.0.0	COTA-PARTE DA COMPENSAÇÃO FINANCEIRA PELA PRODUÇÃO DE PETRÓLEO		176.280,89		
1712.52.4.0	COTA-PARTE DO FUNDO ESPECIAL DO PETRÓLEO - FEP		176.280,89		
1712.52.4.1	COTA-PARTE DO FUNDO ESPECIAL DO PETRÓLEO - FEP - PRINCIPAL	1.704.00.999.000	176.280,89		
1713.00.0.0	TRANSFERÊNCIAS DE RECURSOS DO SISTEMA ÚNICO DE SAÚDE - SUS		1.996.233,42		
1713.50.0.0	TRANSFERÊNCIAS DE RECURSOS DO SISTEMA ÚNICO DE SAÚDE - SUS -		1.081.233,42		
1713.50.1.0	TRANSFERÊNCIAS DE RECURSOS DO BLOCO DE MANUTENÇÃO DAS AÇÕES		551.519,96		
1713.50.1.1	TRANSFERÊNCIAS DE RECURSOS DO BLOCO DE MANUTENÇÃO DAS AÇÕES	1.600.02.999.000	551.519,96		
1713.50.2.0	TRANSFERÊNCIAS DE RECURSOS DO BLOCO DE MANUTENÇÃO DAS AÇÕES		400.000,00		
1713.50.2.1	TRANSFERÊNCIAS DE RECURSOS DO BLOCO DE MANUTENÇÃO DAS AÇÕES	1.600.02.999.000	400.000,00		
1713.50.3.0	TRANSFERÊNCIAS DE RECURSOS DO BLOCO DE MANUTENÇÃO DAS AÇÕES		108.913,02		
1713.50.3.1	TRANSFERÊNCIAS DE RECURSOS DO BLOCO DE MANUTENÇÃO DAS AÇÕES	1.600.02.999.000	108.913,02		
1713.50.4.0	TRANSFERÊNCIAS DE RECURSOS DO BLOCO DE MANUTENÇÃO DAS AÇÕES		20.800,44		
1713.50.4.1	TRANSFERÊNCIAS DE RECURSOS DO BLOCO DE MANUTENÇÃO DAS AÇÕES	1.600.02.999.000	20.800,44		
1713.51.0.0	TRANSFERÊNCIAS DE RECURSOS DO SISTEMA ÚNICO DE SAÚDE - SUS -		115.000,00		
1713.51.1.0	TRANSFERÊNCIAS DE RECURSOS DO BLOCO DE ESTRUTURAÇÃO DA REDE		115.000,00		
1713.51.1.1	TRANSFERÊNCIAS DE RECURSOS DO BLOCO DE ESTRUTURAÇÃO DA REDE	1.602.02.999.000	115.000,00		
1713.99.0.0	OUTRAS TRANSFERÊNCIAS DE RECURSOS DO SISTEMA ÚNICO DE SAÚDE		800.000,00		
1713.99.0.1	OUTRAS TRANSFERÊNCIAS DE RECURSOS DO SISTEMA ÚNICO DE SAÚDE	1.600.02.999.000	800.000,00		
1714.00.0.0	TRANSFERÊNCIAS DE RECURSOS DO FUNDO NACIONAL DO DESENVOLVIMENTO		130.353,19		
1714.50.0.0	TRANSFERÊNCIAS DO SALÁRIO-EDUCAÇÃO		47.159,00		
1714.50.0.1	TRANSFERÊNCIAS DO SALÁRIO-EDUCAÇÃO - PRINCIPAL	1.550.01.999.000	47.159,00		
1714.52.0.0	TRANSFERÊNCIAS REFERENTES AO PROGRAMA NACIONAL DE ALIMENTAÇÃO		70.670,88		
1714.52.0.1	TRANSFERÊNCIAS REFERENTES AO PROGRAMA NACIONAL DE ALIMENTAÇÃO	1.552.01.999.000	70.670,88		
1714.53.0.0	TRANSFERÊNCIAS REFERENTES AO PROGRAMA NACIONAL DE APOIO AO T		12.523,31		
1714.53.0.1	TRANSFERÊNCIAS REFERENTES AO PROGRAMA NACIONAL DE APOIO AO T	1.553.01.999.000	12.523,31		
1715.00.0.0	TRANSFERÊNCIAS DE RECURSOS DE COMPLEMENTAÇÃO DA UNIÃO AO FUN		1.000.798,39		
1715.50.0.0	TRANSFERÊNCIAS DE RECURSOS DE COMPLEMENTAÇÃO DA UNIÃO AO FUN		1.000.798,39		
1715.50.0.1	TRANSFERÊNCIAS DE RECURSOS DE COMPLEMENTAÇÃO DA UNIÃO AO FUN	1.541.01.230.000	770.798,39		
1715.50.0.1	TRANSFERÊNCIAS DE RECURSOS DE COMPLEMENTAÇÃO DA UNIÃO AO FUN	1.542.01.999.000	230.000,00		
1716.00.0.0	TRANSFERÊNCIAS DE RECURSOS DO FUNDO				

**PREF. MUN. S. GONÇALO DO GURGUEIA**

AV. SAO GONÇALO - CNPJ:01612607/0001-95

Anexo 02

Página 3

Orçamento Programa - Exercício de 2022

RECEITAS SEGUNDO AS CATEGORIAS ECONOMICAS

Código	Especificação	F.R.-C.A.	Desdobramento	SubCategoria Fonte	Categoria Econômica
	NACIONAL DE ASSISTÊNCIA		403.910,57		
1716.50.0.0	TRANSFERÊNCIAS DE RECURSOS DO FUNDO NACIONAL DE ASSISTÊNCIA		403.910,57		
1716.50.0.1	TRANSFERÊNCIAS DE RECURSOS DO FUNDO NACIONAL DE ASSISTÊNCIA	0.669.04.999.000	103.910,57		
1716.50.0.1	TRANSFERÊNCIAS DE RECURSOS DO FUNDO NACIONAL DE ASSISTÊNCIA	1.660.04.999.000	300.000,00		
1717.00.0.0	TRANSFERÊNCIAS DE CONVÊNIO DA UNIÃO E DE SUAS ENTIDADES		250.000,00		
1717.51.0.0	TRANSFERÊNCIAS DE CONVÊNIO DA UNIÃO DESTINADAS A PROGRAMAS		100.000,00		
1717.51.0.1	TRANSFERÊNCIAS DE CONVÊNIO DA UNIÃO DESTINADAS A PROGRAMAS	1.599.01.999.000	100.000,00		
1717.99.0.0	OUTRAS TRANSFERÊNCIAS DE CONVÊNIO DA UNIÃO E DE SUAS ENTIDADES		150.000,00		
1717.99.0.1	OUTRAS TRANSFERÊNCIAS DE CONVÊNIO DA UNIÃO E DE SUAS ENTIDADES	1.749.05.999.000	150.000,00		
1719.00.0.0	OUTRAS TRANSFERÊNCIAS DE RECURSOS DA UNIÃO E DE SUAS ENTIDADES		503.784,62		
1719.51.0.0	TRANSFERÊNCIAS FINANCEIRAS DO ICMS - DESONERAÇÃO - L.C. Nº 8		3.784,62		
1719.51.0.1	TRANSFERÊNCIAS FINANCEIRAS DO ICMS - DESONERAÇÃO - L.C. Nº 8	1.500.00.999.000	3.784,62		
1719.99.0.0	OUTRAS TRANSFERÊNCIAS DE RECURSOS DA UNIÃO E DE SUAS ENTIDADES		500.000,00		
1719.99.0.1	OUTRAS TRANSFERÊNCIAS DE RECURSOS DA UNIÃO E DE SUAS ENTIDADES	1.500.00.999.000	500.000,00		
1720.00.0.0	TRANSFERÊNCIAS DOS ESTADOS E DO DISTRITO FEDERAL E DE SUAS ENTIDADES			1.420.149,59	
1721.00.0.0	PARTICIPAÇÃO NA RECEITA DOS ESTADOS E DISTRITO FEDERAL		1.220.149,59		
1721.50.0.0	COTA-PARTE DO ICMS		1.162.558,39		
1721.50.0.1	COTA-PARTE DO ICMS - PRINCIPAL	1.500.00.999.000	1.162.558,39		
1721.51.0.0	COTA-PARTE DO IPVA		51.552,28		
1721.51.0.1	COTA-PARTE DO IPVA - PRINCIPAL	1.500.00.999.000	51.552,28		
1721.52.0.0	COTA-PARTE DO IPI - MUNICÍPIOS		373,17		
1721.52.0.1	COTA-PARTE DO IPI - MUNICÍPIOS - PRINCIPAL	1.500.00.999.000	373,17		
1721.53.0.0	COTA-PARTE DA CONTRIBUIÇÃO DE INTERVENÇÃO NO DOMÍNIO ECONÔMICO		5.665,75		
1721.53.0.1	COTA-PARTE DA CONTRIBUIÇÃO DE INTERVENÇÃO NO DOMÍNIO ECONÔMICO	1.750.05.999.000	5.665,75		
1724.00.0.0	TRANSFERÊNCIAS DE CONVÊNIO DOS ESTADOS E DF E DE SUAS ENTIDADES		200.000,00		
1724.50.0.0	TRANSFERÊNCIAS DE CONVÊNIO DOS ESTADOS E DF PARA O SISTEMA		100.000,00		
1724.50.0.1	TRANSFERÊNCIAS DE CONVÊNIO DOS ESTADOS E DF PARA O SISTEMA	1.632.02.999.000	100.000,00		
1724.99.0.0	OUTRAS TRANSFERÊNCIAS DE CONVÊNIO DOS ESTADOS E DF E DE SUAS ENTIDADES		100.000,00		
1724.99.0.1	OUTRAS TRANSFERÊNCIAS DE CONVÊNIO DOS ESTADOS E DF E DE SUAS ENTIDADES	1.500.00.999.000	100.000,00		
1750.00.0.0	TRANSFERÊNCIAS DE OUTRAS INSTITUIÇÕES PÚBLICAS			2.649.177,86	
1751.00.0.0	TRANSFERÊNCIAS DE RECURSOS DO FUNDO DE MANUTENÇÃO E DESENVOLVIMENTO		2.649.177,86		
1751.50.0.0	TRANSFERÊNCIAS DE RECURSOS DO FUNDO DE MANUTENÇÃO E DESENVOLVIMENTO		2.649.177,86		
1751.50.0.1	TRANSFERÊNCIAS DE RECURSOS DO FUNDO DE MANUTENÇÃO E DESENVOLVIMENTO	1.540.01.230.000	2.649.177,86		
1900.00.0.0	OUTRAS RECEITAS CORRENTES			100,00	
1990.00.0.0	DEMAIS RECEITAS CORRENTES			100,00	
1999.00.0.0	OUTRAS RECEITAS CORRENTES		100,00		
1999.99.0.0	OUTRAS RECEITAS		100,00		
1999.99.1.0	OUTRAS RECEITAS ADMINISTRADAS PELA RFB		100,00		
1999.99.1.1	OUTRAS RECEITAS ADMINISTRADAS PELA RFB - PRINCIPAL	1.500.00.999.000	100,00		
2000.00.0.0	RECEITAS DE CAPITAL				1.360.073,35
2200.00.0.0	ALIENAÇÃO DE BENS			50.000,00	
2210.00.0.0	ALIENAÇÃO DE BENS MÓVEIS			50.000,00	
2213.00.0.0	ALIENAÇÃO DE BENS MÓVEIS E SEMOVENTES		50.000,00		
2213.01.0.0	ALIENAÇÃO DE BENS MÓVEIS E SEMOVENTES		50.000,00		
2213.01.0.1	ALIENAÇÃO DE BENS MÓVEIS E SEMOVENTES - PRINCIPAL	1.755.00.999.000	50.000,00		
2400.00.0.0	TRANSFERÊNCIAS DE CAPITAL			1.310.073,35	
2410.00.0.0	TRANSFERÊNCIAS DA UNIÃO E DE SUAS ENTIDADES			1.111.186,96	
2412.00.0.0	TRANSFERÊNCIAS DE RECURSOS DO FUNDO NACIONAL DO DESENVOLVIMENTO		317.972,00		
2412.50.0.0	TRANSFERÊNCIAS DE RECURSOS DESTINADOS A PROGRAMAS DE EDUCAÇÃO		317.972,00		
2412.50.9.0	OUTRAS TRANSFERÊNCIAS DESTINADAS A		317.972,00		



PREF. MUN. S. GONÇALO DO GURGUEIA

AV. SAO GONÇALO - CNPJ:01612607/0001-95

Anexo 02

Página 4

Orçamento Programa - Exercício de 2022

RECEITAS SEGUNDO AS CATEGORIAS ECONOMICAS

Código	Especificação	F.R.-C.A.	Desdobramento	SubCategoria Fonte	Categoria Econômica
2412.50.9.1	PROGRAMAS DE EDUCAÇÃO				
	OUTRAS TRANSFERÊNCIAS DESTINADAS A PROGRAMAS DE EDUCAÇÃO - P	1.569.01.999.000	317.972,00		
2414.00.0.0	TRANSFERÊNCIAS DE CONVÊNIO DA UNIÃO E DE SUAS ENTIDADES		793.214,96		
2414.50.0.0	TRANSFERÊNCIAS DE CONVÊNIO DA UNIÃO PARA O SISTEMA ÚNICO DE		100.000,00		
2414.50.0.1	TRANSFERÊNCIAS DE CONVÊNIO DA UNIÃO PARA O SISTEMA ÚNICO DE	1.700.05.999.000	100.000,00		
2414.51.0.0	TRANSFERÊNCIAS DE CONVÊNIO DA UNIÃO DESTINADAS A PROGRAMAS		100.000,00		
2414.51.0.1	TRANSFERÊNCIAS DE CONVÊNIO DA UNIÃO DESTINADAS A PROGRAMAS	1.700.05.999.000	100.000,00		
2414.99.0.0	OUTRAS TRANSFERÊNCIAS DE CONVÊNIO DA UNIÃO E DE SUAS ENTIDA		593.214,96		
2414.99.0.1	OUTRAS TRANSFERÊNCIAS DE CONVÊNIO DA UNIÃO E DE SUAS ENTIDA	1.700.05.999.000	593.214,96		
2420.00.0.0	TRANSFERÊNCIAS DOS ESTADOS E DO DISTRITO FEDERAL E DE SUAS E			198.886,39	
2422.00.0.0	TRANSFERÊNCIAS DE CONVÊNIO DOS ESTADOS E DF E DE SUAS ENTID		198.886,39		
2422.99.0.0	OUTRAS TRANSFERÊNCIAS DE CONVÊNIO DOS ESTADOS E DF E DE SUA		198.886,39		
2422.99.0.1	OUTRAS TRANSFERÊNCIAS DE CONVÊNIO DOS ESTADOS E DF E DE SUA	1.660.04.999.000	57.519,90		
2422.99.0.1	OUTRAS TRANSFERÊNCIAS DE CONVÊNIO DOS ESTADOS E DF E DE SUA	1.701.00.999.000	141.366,49		
9000.00.0.0	(R) DEDUÇÕES DA RECEITA				-2.399.814,15
9500.00.0.0	(R) DEDUÇÕES DO FUNDEB			-2.399.814,15	
9510.00.0.0	(R) DEDUÇÕES DO FUNDEB		-2.399.814,15		
9510.00.0.0	(R) DEDUÇÕES DO FUNDEB		-2.399.814,15	-2.399.814,15	
9510.00.0.0	(R) DEDUÇÕES DO FUNDEB	1.500.00.999.000	-2.399.814,15		
Total das Receitas (exceto Intra-Orçamentárias)					26.169.570,21

TOTALIZAÇÃO DAS RECEITAS POR CATEGORIA ECONOMICA

RECEITA CORRENTE

24.809.496,86

RECEITA DE CAPITAL

1.360.073,35

Total Geral das Receitas

26.169.570,21



PREF. MUN. S. GONÇALO DO GURGUEIA
AV. SAO GONÇALO - CNPJ:01612607/0001-95

Orçamento Programa - Exercício de 2022
Anexo 02
Página 1

NATUREZA DA DESPESA - CONSOLIDAÇÃO GERAL

Código	Especificação	Elemento	Modalidade	Grupo	Categoria Econômica
30.00.00	DESPESAS CORRENTES				21.676.053,2
31.00.00	PESSOAL E ENCARGOS SOCIAIS			9.940.252,75	
31.90.00	APLICAÇÕES DIRETAS		9.940.252,75		
31.90.04	CONTRATAÇÃO POR TEMPO DETERMINADO	230.310,00			
31.90.11	VENCIMENTOS E VANTAGENS FIXAS - PESSOAL CIVIL	7.461.514,05			
31.90.13	OBRIGAÇÕES PATRONAIS	1.538.633,70			
31.90.16	OUTRAS DESPESAS VARIÁVEIS - PESSOAL CIVIL	15.540,00			
31.90.91	SENTENÇAS JUDICIAIS	566.100,00			
31.90.92	DESPESAS DE EXERCÍCIOS ANTERIORES	119.275,00			
31.90.94	INDENIZAÇÕES E RESTITUIÇÕES TRABALHISTAS	8.880,00			
32.00.00	JUROS E ENCARGOS DA DÍVIDA			23.310,00	
32.90.00	APLICAÇÕES DIRETAS		23.310,00		
32.90.21	JUROS SOBRE A DÍVIDA POR CONTRATO	23.310,00			
33.00.00	OUTRAS DESPESAS CORRENTES			11.712.490,52	
33.50.00	TRANSFERÊNCIAS A INSTITUIÇÕES PRIVADAS SEM FINS LUCRATIVOS		28.860,00		
33.50.41	CONTRIBUIÇÕES	28.860,00			
33.90.00	APLICAÇÕES DIRETAS		11.683.630,52		
33.90.14	DIÁRIAS - CIVIL	247.136,00			
33.90.30	MATERIAL DE CONSUMO	2.283.454,73			
33.90.31	PREMIAÇÕES CULTURAIS, ARTÍSTICAS, CIENTÍFICAS, DESPORTIVAS E	65.520,00			
33.90.32	MATERIAL, BEM OU SERVIÇO PARA DISTRIBUIÇÃO GRATUITA	45.318,00			
33.90.33	PASSAGENS E DESPESAS COM LOCOMOÇÃO	16.095,00			
33.90.35	SERVIÇOS DE CONSULTORIA	290.820,00			
33.90.36	OUTROS SERVIÇOS DE TERCEIROS - PESSOA FÍSICA	2.835.202,27			
33.90.37	LOCAÇÃO DE MÃO-DE-OBRA	1.110,00			
33.90.39	OUTROS SERVIÇOS DE TERCEIROS - PESSOA JURÍDICA	5.477.642,94			
33.90.40	SERVIÇOS DE TECNOLOGIA DA INFORMAÇÃO E COMUNICAÇÃO - PJ	55.500,00			
33.90.47	OBRIGAÇÕES TRIBUTÁRIAS E CONTRIBUTIVAS	220.890,00			
33.90.48	OUTROS AUXÍLIOS FINANCEIROS A PESSOAS FÍSICAS	1.110,00			
33.90.92	DESPESAS DE EXERCÍCIOS ANTERIORES	140.501,58			
33.90.93	INDENIZAÇÕES E RESTITUIÇÕES	3.330,00			
40.00.00	DESPESAS DE CAPITAL				4.382.516,94
44.00.00	INVESTIMENTOS			4.087.922,94	
44.90.00	APLICAÇÕES DIRETAS		4.087.922,94		
44.90.51	OBRA E INSTALAÇÕES	2.764.506,45			
44.90.52	EQUIPAMENTOS E MATERIAL PERMANENTE	1.302.886,49			
44.90.61	AQUISIÇÃO DE IMÓVEIS	20.530,00			
45.00.00	INVERSÕES FINANCEIRAS			11.544,00	
45.90.00	APLICAÇÕES DIRETAS		11.544,00		
45.90.61	AQUISIÇÃO DE IMÓVEIS	11.544,00			
46.00.00	AMORTIZAÇÃO DA DÍVIDA			283.050,00	
46.90.00	APLICAÇÕES DIRETAS			283.050,00	
46.90.71	PRINCIPAL DA DÍVIDA CONTRATUAL RESGATADO	283.050,00			
49.00.00	RESERVA DE CONTINGÊNCIA				111.000,00
49.90.00	RESERVA DE CONTINGÊNCIA			111.000,00	
49.99.00	RESERVA DE CONTINGÊNCIA	111.000,00			
49.99.99	RESERVA DE CONTINGÊNCIA				
TOTAL					26.169.570,21



PREF. MUN. S. GONÇALO DO GURGUEIA
AV. SAO GONÇALO - CNPJ:01612607/0001-95

Orçamento Programa - Exercício de 2022

Anexo 02
Página 1

NATUREZA DA DESPESA POR ORGÃO E UNIDADE

PODER	01 PODER LEGISLATIVO					
ORGÃO	01 CAMARA MUNICIPAL					
UNIDADE	00 CAMARA MUNICIPAL					
Código	Especificação	F.R.-C.A.	Elemento	Modalidade	Grupo	Categoria Econômica
3.0.00.00	DESPESAS CORRENTES					1.134.418,00
3.1.00.00	PESSOAL E ENCARGOS SOCIAIS				792.368,00	
3.1.90.00	APLICAÇÕES DIRETAS			792.368,00		
3.1.90.04	CONTRATAÇÃO POR TEMPO DETERMINADO	1.500.00.999.000	44.400,00			
3.1.90.11	VENCIMENTOS E VANTAGENS FIXAS - PESSOAL CIVIL	1.500.00.999.000	555.000,00			
3.1.90.13	OBRIGAÇÕES PATRONAIS	1.500.00.999.000	181.868,00			
3.1.90.16	OUTRAS DESPESAS VARIÁVEIS - PESSOAL CIVIL	1.500.00.999.000	11.100,00			
3.1.90.00	OUTRAS DESPESAS CORRENTES				342.050,00	
3.3.90.00	APLICAÇÕES DIRETAS			342.050,00		
3.3.90.14	DIÁRIAS - CIVIL	1.500.00.999.000	38.850,00			
3.3.90.30	MATERIAL DE CONSUMO	1.500.00.999.000	63.320,00			
3.3.90.31	PREMIAÇÕES CULTURAIS, ARTÍSTICAS, CIENTÍFICAS, DESPORTIVAS E	1.500.00.999.000	2.220,00			
3.3.90.33	PASSAGENS E DESPESAS COM LOCOMOÇÃO	1.500.00.999.000	7.770,00			
3.3.90.35	SERVIÇOS DE CONSULTORIA	1.500.00.999.000	66.600,00			
3.3.90.36	OUTROS SERVIÇOS DE TERCEIROS - PESSOA FÍSICA	1.500.00.999.000	84.430,00			
3.3.90.39	OUTROS SERVIÇOS DE TERCEIROS - PESSOA JURÍDICA	1.500.00.999.000	72.200,00			
3.3.90.47	OBRIGAÇÕES TRIBUTÁRIAS E CONTRIBUTIVAS	1.500.00.999.000	5.550,00			
3.3.90.92	DESPESAS DE EXERCÍCIOS ANTERIORES	1.500.00.999.000	1.110,00			
4.0.00.00	DESPESAS DE CAPITAL					237.149,33
4.4.00.00	INVESTIMENTOS				237.149,33	
4.4.90.00	APLICAÇÕES DIRETAS			237.149,33		
4.4.90.51	OBRA E INSTALAÇÕES	1.500.00.999.000	99.900,00			
4.4.90.52	EQUIPAMENTOS E MATERIAL PERMANENTE	1.500.00.999.000	137.249,33			
TOTAL						1.371.567,33



PREF. MUN. S. GONÇALO DO GURGUEIA
AV. SAO GONÇALO - CNPJ:01612607/0001-95

Anexo 02
Página 2

Orçamento Programa - Exercício de 2022

NATUREZA DA DESPESA POR ORGÃO E UNIDADE

PODER 02 PODER EXECUTIVO						
ORGÃO 01 GABINETE DO PREFEITO						
UNIDADE 00 GABINETE DO PREFEITO						
Código	Especificação	F.R.-C.A.	Elemento	Modalidade	Grupo	Categoria Econômica
3.0.00.00	DESPESAS CORRENTES					1.349.231,85
3.1.00.00	PESSOAL E ENCARGOS SOCIAIS				274.414,20	
3.1.90.00	APLICAÇÕES DIRETAS					
3.1.90.04	CONTRATAÇÃO POR TEMPO DETERMINADO	1.500.00.999.000	1.110,00			
3.1.90.11	VENCIMENTOS E VANTAGENS FIXAS - PESSOAL CIVIL	1.500.00.999.000	222.000,00			
3.1.90.13	OBRIGAÇÕES PATRONAIS	1.500.00.999.000	49.084,20			
3.1.90.16	OUTRAS DESPESAS VARIÁVEIS - PESSOAL CIVIL	1.500.00.999.000	1.110,00			
3.1.90.92	DESPESAS DE EXERCÍCIOS ANTERIORES	1.500.00.999.000	1.110,00			
3.3.00.00	OUTRAS DESPESAS CORRENTES				1.074.817,65	
3.3.50.00	TRANSFERÊNCIAS A INSTITUIÇÕES PRIVADAS SEM FINS LUCRATIVOS			28.860,00		
3.3.50.41	CONTRIBUIÇÕES	1.500.00.999.000	28.860,00			
3.3.90.00	APLICAÇÕES DIRETAS			1.045.957,65		
3.3.90.14	DIÁRIAS - CIVIL	1.500.00.999.000	86.075,00			
3.3.90.30	MATERIAL DE CONSUMO	1.500.00.999.000	23.310,00			
3.3.90.31	PREMIAÇÕES CULTURAIS, ARTÍSTICAS, CIENTÍFICAS, DESPORTIVAS E	1.500.00.999.000	22.200,00			
3.3.90.33	PASSAGENS E DESPESAS COM LOCOMOÇÃO	1.500.00.999.000	1.110,00			
3.3.90.36	OUTROS SERVIÇOS DE TERCEIROS - PESSOA FÍSICA	1.500.00.999.000	154.277,74			
3.3.90.39	OUTROS SERVIÇOS DE TERCEIROS - PESSOA JURÍDICA	1.500.00.999.000	755.654,91			
3.3.90.47	OBRIGAÇÕES TRIBUTÁRIAS E CONTRIBUTIVAS	1.500.00.999.000	3.330,00			
4.0.00.00	DESPESAS DE CAPITAL					112.110,00
4.4.00.00	INVESTIMENTOS				112.110,00	
4.4.90.00	APLICAÇÕES DIRETAS			112.110,00		
4.4.90.52	EQUIPAMENTOS E MATERIAL PERMANENTE	1.500.00.999.000	112.110,00			
TOTAL						1.461.341,85



PREF. MUN. S. GONÇALO DO GURGUEIA
AV. SAO GONÇALO - CNPJ:01612607/0001-95

Anexo 02
Página 3

Orçamento Programa - Exercício de 2022

NATUREZA DA DESPESA POR ORGÃO E UNIDADE

PODER 02 PODER EXECUTIVO						
ORGÃO 02 SECRETARIA DE ADMINISTRAÇÃO E FINANÇAS						
UNIDADE 00 SECRETARIA DE ADMINISTRAÇÃO E FINANÇAS						
Código	Especificação	F.R.-C.A.	Elemento	Modalidade	Grupo	Categoria Econômica
3.0.00.00	DESPESAS CORRENTES					5.415,09
3.0.00.00	DESPESAS CORRENTES					4.023.564,36
3.0.00.00	DESPESAS CORRENTES					3.330,00
3.1.00.00	PESSOAL E ENCARGOS SOCIAIS				1.092.415,22	
3.1.90.00	APLICAÇÕES DIRETAS			1.092.415,22		
3.1.90.04	CONTRATAÇÃO POR TEMPO DETERMINADO	1.500.00.999.000	1.110,00			
3.1.90.11	VENCIMENTOS E VANTAGENS FIXAS - PESSOAL CIVIL	1.500.00.999.000	427.414,22			
3.1.90.13	OBRIGAÇÕES PATRONAIS	1.500.00.999.000	98.901,00			
3.1.90.16	OUTRAS DESPESAS VARIÁVEIS - PESSOAL CIVIL	1.500.00.999.000	1.110,00			
3.1.90.91	SENTENÇAS JUDICIAIS	1.500.00.999.000	555.000,00			
3.1.90.92	DESPESAS DE EXERCÍCIOS ANTERIORES	1.500.00.999.000	5.550,00			
3.1.90.94	INDENIZAÇÕES E RESTITUIÇÕES TRABALHISTAS	1.500.00.999.000	3.330,00			
3.2.00.00	JUROS E ENCARGOS DA DÍVIDA				23.310,00	
3.2.90.00	APLICAÇÕES DIRETAS			23.310,00		
3.2.90.21	JUROS SOBRE A DÍVIDA POR CONTRATO	1.500.00.999.000	23.310,00			
3.3.00.00	OUTRAS DESPESAS CORRENTES				2.916.584,23	
3.3.90.00	APLICAÇÕES DIRETAS			2.916.584,23		
3.3.90.14	DIÁRIAS - CIVIL	1.500.00.999.000	34.410,00			
3.3.90.30	MATERIAL DE CONSUMO	1.500.00.999.000	468.769,14			
3.3.90.30	MATERIAL DE CONSUMO	1.753.05.999.000	5.415,09			
3.3.90.33	PASSAGENS E DESPESAS COM LOCOMOÇÃO	1.500.00.999.000	1.110,00			
3.3.90.35	SERVIÇOS DE CONSULTORIA	1.500.00.999.000	223.110,00			
3.3.90.36	OUTROS SERVIÇOS DE TERCEIROS - PESSOA FÍSICA	1.500.00.999.000	611.710,00			
3.3.90.36	OUTROS SERVIÇOS DE TERCEIROS - PESSOA FÍSICA	1.750.05.999.000	1.110,00			
3.3.90.39	OUTROS SERVIÇOS DE TERCEIROS - PESSOA JURÍDICA	1.500.00.999.000	1.290.120,00			
3.3.90.39	OUTROS SERVIÇOS DE TERCEIROS - PESSOA JURÍDICA	1.750.05.999.000	2.220,00			
3.3.90.40	SERVIÇOS DE TECNOLOGIA DA INFORMAÇÃO E COMUNICAÇÃO - PJ	1.500.00.999.000	55.500,00			
3.3.90.47	OBRIGAÇÕES TRIBUTÁRIAS E CONTRIBUTIVAS	1.500.00.999.000	177.600,00			
3.3.90.92	DESPESAS DE EXERCÍCIOS ANTERIORES	1.500.00.999.000	44.400,00			
3.3.90.93	INDENIZAÇÕES E RESTITUIÇÕES	1.500.00.999.000	1.110,00			
4.0.00.00	DESPESAS DE CAPITAL					50.000,00
4.0.00.00	DESPESAS DE CAPITAL					446.220,00
4.4.00.00	INVESTIMENTOS				213.170,00	
4.4.90.00	APLICAÇÕES DIRETAS			213.170,00		
4.4.90.51	OBRAS E INSTALAÇÕES	1.500.00.999.000	33.300,00			
4.4.90.52	EQUIPAMENTOS E MATERIAL PERMANENTE	1.500.00.999.000	124.320,00			
4.4.90.52	EQUIPAMENTOS E MATERIAL PERMANENTE	1.755.00.999.000	50.000,00			
4.4.90.61	AQUISIÇÃO DE IMÓVEIS	1.500.00.999.000	5.550,00			
4.6.00.00	AMORTIZAÇÃO DA DÍVIDA				283.050,00	
4.6.90.00	APLICAÇÕES DIRETAS			283.050,00		
4.6.90.71	PRINCIPAL DA DÍVIDA CONTRATUAL RESGATADO	1.500.00.999.000	283.050,00			
TOTAL						4.528.529,45

**PREF. MUN. S. GONÇALO DO GURGUEIA**

AV. SAO GONÇALO - CNPJ:01612607/0001-95

Orçamento Programa - Exercício de 2022

NATUREZA DA DESPESA POR ORGÃO E UNIDADEAnexo 02
Página 4

Código	Especificação	F.R.-C.A.	Elemento	Modalidade	Grupo	Categoria Econômica
3. 0. 00. 00	DESPESAS CORRENTES					6.660,00
3. 0. 00. 00	DESPESAS CORRENTES					2.335,75
3. 0. 00. 00	DESPESAS CORRENTES					124.359,90
3. 0. 00. 00	DESPESAS CORRENTES					1.506.940,80
3. 1. 00. 00	PESSOAL E ENCARGOS SOCIAIS				18.958,80	
3. 1. 90. 00	APLICAÇÕES DIRETAS			18.958,80		
3. 1. 90. 04	CONTRATAÇÃO POR TEMPO DETERMINADO	1.500.00.999.000	1.110,00			
3. 1. 90. 11	VENCIMENTOS E VANTAGENS FIXAS - PESSOAL CIVIL	1.500.00.999.000	14.430,00			
3. 1. 90. 13	OBRIGAÇÕES PATRONAIS	1.500.00.999.000	3.418,80			
3. 3. 00. 00	OUTRAS DESPESAS CORRENTES				1.621.337,65	
3. 3. 90. 00	APLICAÇÕES DIRETAS			1.621.337,65		
3. 3. 90. 14	DIÁRIAS - CIVIL	1.500.00.999.000	1.110,00			
3. 3. 90. 30	MATERIAL DE CONSUMO	1.500.00.999.000	96.570,00			
3. 3. 90. 30	MATERIAL DE CONSUMO	1.704.00.999.000	61.050,00			
3. 3. 90. 30	MATERIAL DE CONSUMO	1.753.05.999.000	6.660,00			
3. 3. 90. 36	OUTROS SERVIÇOS DE TERCEIROS - PESSOA FÍSICA	1.500.00.999.000	127.922,00			
3. 3. 90. 36	OUTROS SERVIÇOS DE TERCEIROS - PESSOA FÍSICA	1.704.00.999.000	18.666,81			
3. 3. 90. 36	OUTROS SERVIÇOS DE TERCEIROS - PESSOA FÍSICA	1.750.05.999.000	1.110,00			
3. 3. 90. 37	LOCAÇÃO DE MÃO-DE-OBRA	1.500.00.999.000	1.110,00			
3. 3. 90. 39	OUTROS SERVIÇOS DE TERCEIROS - PESSOA JURÍDICA	1.500.00.999.000	1.261.270,00			
3. 3. 90. 39	OUTROS SERVIÇOS DE TERCEIROS - PESSOA JURÍDICA	1.704.00.999.000	44.643,09			
3. 3. 90. 39	OUTROS SERVIÇOS DE TERCEIROS - PESSOA JURÍDICA	1.750.05.999.000	1.225,75			
4. 0. 00. 00	DESPESAS DE CAPITAL					704.414,96
4. 0. 00. 00	DESPESAS DE CAPITAL					141.366,49
4. 0. 00. 00	DESPESAS DE CAPITAL					51.920,99
4. 0. 00. 00	DESPESAS DE CAPITAL					150.000,00
4. 0. 00. 00	DESPESAS DE CAPITAL					884.257,52
4. 4. 00. 00	INVESTIMENTOS				1.931.959,96	
4. 4. 90. 00	APLICAÇÕES DIRETAS			1.931.959,96		
4. 4. 90. 51	OBRAS E INSTALAÇÕES	1.500.00.999.000	796.567,52			
4. 4. 90. 51	OBRAS E INSTALAÇÕES	1.700.05.999.000	704.414,96			
4. 4. 90. 51	OBRAS E INSTALAÇÕES	1.701.00.999.000	141.366,49			
4. 4. 90. 51	OBRAS E INSTALAÇÕES	1.704.00.999.000	51.920,99			
4. 4. 90. 51	OBRAS E INSTALAÇÕES	1.749.05.999.000	150.000,00			
4. 4. 90. 52	EQUIPAMENTOS E MATERIAL PERMANENTE	1.500.00.999.000	82.140,00			
4. 4. 90. 61	AQUISIÇÃO DE IMÓVEIS	1.500.00.999.000	5.550,00			
TOTAL						3.572.256,41



PREF. MUN. S. GONÇALO DO GURGUEIA

AV. SAO GONÇALO - CNPJ:01612607/0001-95

Orçamento Programa - Exercício de 2022

NATUREZA DA DESPESA POR ORGÃO E UNIDADE

Anexo 02
Página 5

PODER 02 PODER EXECUTIVO						
ORGÃO 03 SEC.MUNICIPAL DE EDUCAÇÃO						
UNIDADE 00 SEC.MUNICIPAL DE EDUCAÇÃO						
Código	Especificação	F.R.-C.A.	Elemento	Modalidade	Grupo	Categoria Econômica
3.0.00.00	DESPESAS CORRENTES					39.539,00
3.0.00.00	DESPESAS CORRENTES					12.523,31
3.0.00.00	DESPESAS CORRENTES					3.443.029,40
3.0.00.00	DESPESAS CORRENTES					67.319,30
3.0.00.00	DESPESAS CORRENTES					100.000,00
3.0.00.00	DESPESAS CORRENTES					70.720,88
3.1.00.00	PESSOAL E ENCARGOS SOCIAIS				2.216.226,00	
3.1.90.00	APLICAÇÕES DIRETAS			2.216.226,00		
3.1.90.04	CONTRATAÇÃO POR TEMPO DETERMINADO	1.500.00.200.000	2.220,00			
3.1.90.11	VENCIMENTOS E VANTAGENS FIXAS - PESSOAL CIVIL	1.500.00.200.000	1.780.440,00			
3.1.90.11	VENCIMENTOS E VANTAGENS FIXAS - PESSOAL CIVIL	1.569.01.999.000	8.880,00			
3.1.90.13	OBRIGAÇÕES PATRONAIS	1.500.00.200.000	396.270,00			
3.1.90.13	OBRIGAÇÕES PATRONAIS	1.569.01.999.000	1.776,00			
3.1.90.91	SENTENÇAS JUDICIAIS	1.500.00.200.000	1.110,00			
3.1.90.92	DESPESAS DE EXERCÍCIOS ANTERIORES	1.500.00.200.000	22.200,00			
3.1.90.94	INDENIZAÇÕES E RESTITUIÇÕES TRABALHISTAS	1.500.00.200.000	3.330,00			
3.3.00.00	OUTRAS DESPESAS CORRENTES				1.516.905,89	
3.3.90.00	APLICAÇÕES DIRETAS			1.516.905,89		
3.3.90.14	DIÁRIAS - CIVIL	1.500.00.200.000	13.320,00			
3.3.90.14	DIÁRIAS - CIVIL	1.569.01.999.000	1.110,00			
3.3.90.30	MATERIAL DE CONSUMO	1.500.00.200.000	405.103,40			
3.3.90.30	MATERIAL DE CONSUMO	1.550.01.999.000	8.998,46			
3.3.90.30	MATERIAL DE CONSUMO	1.552.01.999.000	70.720,88			
3.3.90.30	MATERIAL DE CONSUMO	1.553.01.999.000	6.660,00			
3.3.90.30	MATERIAL DE CONSUMO	1.569.01.999.000	6.849,85			
3.3.90.30	MATERIAL DE CONSUMO	1.599.01.999.000	100.000,00			
3.3.90.36	OUTROS SERVIÇOS DE TERCEIROS - PESSOA FÍSICA	1.500.00.200.000	388.700,00			
3.3.90.36	OUTROS SERVIÇOS DE TERCEIROS - PESSOA FÍSICA	1.500.00.999.000	333,00			
3.3.90.36	OUTROS SERVIÇOS DE TERCEIROS - PESSOA FÍSICA	1.550.01.999.000	18.870,00			
3.3.90.36	OUTROS SERVIÇOS DE TERCEIROS - PESSOA FÍSICA	1.553.01.999.000	5.373,80			
3.3.90.36	OUTROS SERVIÇOS DE TERCEIROS - PESSOA FÍSICA	1.569.01.999.000	7.456,98			
3.3.90.39	OUTROS SERVIÇOS DE TERCEIROS - PESSOA JURÍDICA	1.500.00.999.000	333,00			
3.3.90.39	OUTROS SERVIÇOS DE TERCEIROS - PESSOA JURÍDICA	1.500.00.200.000	405.250,00			
3.3.90.39	OUTROS SERVIÇOS DE TERCEIROS - PESSOA JURÍDICA	1.550.01.999.000	11.670,54			
3.3.90.39	OUTROS SERVIÇOS DE TERCEIROS - PESSOA JURÍDICA	1.553.01.999.000	489,51			
3.3.90.39	OUTROS SERVIÇOS DE TERCEIROS - PESSOA JURÍDICA	1.569.01.999.000	41.246,47			
3.3.90.47	OBRIGAÇÕES TRIBUTÁRIAS E CONTRIBUTIVAS	1.500.00.200.000	1.110,00			
3.3.90.92	DESPESAS DE EXERCÍCIOS ANTERIORES	1.500.00.200.000	22.200,00			
3.3.90.93	INDENIZAÇÕES E RESTITUIÇÕES	1.500.00.200.000	1.110,00			
4.0.00.00	DESPESAS DE CAPITAL					189.156,26
4.0.00.00	DESPESAS DE CAPITAL					7.770,00
4.0.00.00	DESPESAS DE CAPITAL					250.652,70
4.4.00.00	INVESTIMENTOS				447.578,96	
4.4.90.00	APLICAÇÕES DIRETAS			447.578,96		
4.4.90.51	OBRAS E INSTALAÇÕES	1.500.00.200.000	61.050,00			
4.4.90.51	OBRAS E INSTALAÇÕES	1.569.01.999.000	122.902,70			



PREF. MUN. S. GONÇALO DO GURGUEIA

AV. SAO GONÇALO - CNPJ:01612607/0001-95

Orçamento Programa - Exercício de 2022

NATUREZA DA DESPESA POR ORGÃO E UNIDADE

Anexo 02
Página 6

PODER 02 PODER EXECUTIVO						
ORGÃO 03 SEC.MUNICIPAL DE EDUCAÇÃO						
UNIDADE 00 SEC.MUNICIPAL DE EDUCAÇÃO						
Código	Especificação	F.R.-C.A.	Elemento	Modalidade	Grupo	Categoria Econômica
4.4.90.52	EQUIPAMENTOS E MATERIAL PERMANENTE	1.500.00.200.000	122.150,00			
4.4.90.52	EQUIPAMENTOS E MATERIAL PERMANENTE	1.500.00.999.000	406,26			
4.4.90.52	EQUIPAMENTOS E MATERIAL PERMANENTE	1.550.01.999.000	7.770,00			
4.4.90.52	EQUIPAMENTOS E MATERIAL PERMANENTE	1.569.01.999.000	127.750,00			
4.4.90.61	AQUISIÇÃO DE IMÓVEIS	1.500.00.200.000	5.550,00			
TOTAL						4.180.710,85

PREF. MUN. S. GONÇALO DO GURGUEIA
 AV. SAO GONÇALO - CNPJ:01612607/0001-95

Orçamento Programa - Exercício de 2022

NATUREZA DA DESPESA POR ORGÃO E UNIDADEAnexo 02
Página 7

PODER		02 PODER EXECUTIVO				
ORGÃO		03 SEC.MUNICIPAL DE EDUCAÇÃO				
UNIDADE		01 FUNDEB-FUNDO MANUT.E DESENV.DA EDUCAÇÃO BÁSICA				
Código	Especificação	F.R.-C.A.	Elemento	Modalidade	Grupo	Categoria Econômica
3.0.00.00	DESPESAS CORRENTES					176.000,00
3.0.00.00	DESPESAS CORRENTES					2.645.899,37
3.0.00.00	DESPESAS CORRENTES					770.798,39
3.1.00.00	PESSOAL E ENCARGOS SOCIAIS				2.961.179,02	
3.1.90.00	APLICAÇÕES DIRETAS			2.961.179,02		
3.1.90.04	CONTRATAÇÃO POR TEMPO DETERMINADO	1.540.01.999.000	5.550,00			
3.1.90.04	CONTRATAÇÃO POR TEMPO DETERMINADO	1.540.01.230.000	46.600,00			
3.1.90.11	VENCIMENTOS E VANTAGENS FIXAS - PESSOAL CIVIL	1.540.01.999.000	164.621,93			
3.1.90.11	VENCIMENTOS E VANTAGENS FIXAS - PESSOAL CIVIL	1.540.01.230.000	1.340.291,53			
3.1.90.11	VENCIMENTOS E VANTAGENS FIXAS - PESSOAL CIVIL	1.541.01.230.000	770.798,39			
3.1.90.11	VENCIMENTOS E VANTAGENS FIXAS - PESSOAL CIVIL	1.542.01.999.000	125.000,00			
3.1.90.13	OBRIGAÇÕES PATRONAIS	1.540.01.230.000	384.012,17			
3.1.90.13	OBRIGAÇÕES PATRONAIS	1.540.01.999.000	61.070,00			
3.1.90.13	OBRIGAÇÕES PATRONAIS	1.542.01.999.000	15.000,00			
3.1.90.18	OUTRAS DESPESAS VARIÁVEIS - PESSOAL CIVIL	1.540.01.999.000	1.110,00			
3.1.90.91	SENTENÇAS JUDICIAIS	1.540.01.230.000	1.110,00			
3.1.90.91	SENTENÇAS JUDICIAIS	1.540.01.999.000	4.440,00			
3.1.90.92	DESPESAS DE EXERCÍCIOS ANTERIORES	1.540.01.230.000	22.755,00			
3.1.90.92	DESPESAS DE EXERCÍCIOS ANTERIORES	1.540.01.999.000	12.210,00			
3.1.90.92	DESPESAS DE EXERCÍCIOS ANTERIORES	1.542.01.999.000	5.500,00			
3.1.90.94	INDENIZAÇÕES E RESTITUIÇÕES TRABALHISTAS	1.540.01.999.000	1.110,00			
3.3.00.00	OUTRAS DESPESAS CORRENTES				631.518,74	
3.3.90.00	APLICAÇÕES DIRETAS			631.518,74		
3.3.90.14	DIÁRIAS - CIVIL	1.540.01.999.000	1.665,00			
3.3.90.30	MATERIAL DE CONSUMO	1.540.01.999.000	62.112,16			
3.3.90.30	MATERIAL DE CONSUMO	1.542.01.999.000	6.000,00			
3.3.90.36	OUTROS SERVIÇOS DE TERCEIROS - PESSOA FÍSICA	1.540.01.999.000	333.300,00			
3.3.90.36	OUTROS SERVIÇOS DE TERCEIROS - PESSOA FÍSICA	1.542.01.999.000	24.500,00			
3.3.90.39	OUTROS SERVIÇOS DE TERCEIROS - PESSOA JURÍDICA	1.540.01.999.000	183.320,00			
3.3.90.47	OBRIGAÇÕES TRIBUTÁRIAS E CONTRIBUTIVAS	1.540.01.999.000	5.550,00			
3.3.90.92	DESPESAS DE EXERCÍCIOS ANTERIORES	1.540.01.999.000	15.071,58			
4.0.00.00	DESPESAS DE CAPITAL					13.764,00
4.0.00.00	DESPESAS DE CAPITAL					54.000,00
4.4.00.00	INVESTIMENTOS				56.220,00	
4.4.90.00	APLICAÇÕES DIRETAS			56.220,00		
4.4.90.51	OBRA E INSTALAÇÕES	1.542.01.999.000	10.000,00			
4.4.90.52	EQUIPAMENTOS E MATERIAL PERMANENTE	1.540.01.999.000	2.220,00			
4.4.90.52	EQUIPAMENTOS E MATERIAL PERMANENTE	1.542.01.999.000	44.000,00			
4.5.00.00	INVERSÕES FINANCEIRAS				11.544,00	
4.5.90.00	APLICAÇÕES DIRETAS			11.544,00		
4.5.90.61	AQUISIÇÃO DE IMÓVEIS	1.540.01.999.000	11.544,00			
TOTAL						3.660.461,76

PREF. MUN. S. GONÇALO DO GURGUEIA
 AV. SAO GONÇALO - CNPJ:01612607/0001-95

Orçamento Programa - Exercício de 2022

NATUREZA DA DESPESA POR ORGÃO E UNIDADEAnexo 02
Página 8

PODER		02 PODER EXECUTIVO				
ORGÃO		04 SECRET.MUNIC.DE CULTURA, DESPORTO E LAZER				
UNIDADE		00 SECRET.MUNIC.DE CULTURA DESPORTO E LAZER				
Código	Especificação	F.R.-C.A.	Elemento	Modalidade	Grupo	Categoria Econômica
3.0.00.00	DESPESAS CORRENTES					148.511,40
3.1.00.00	PESSOAL E ENCARGOS SOCIAIS				6.371,40	
3.1.90.00	APLICAÇÕES DIRETAS			6.371,40		
3.1.90.11	VENCIMENTOS E VANTAGENS FIXAS - PESSOAL CIVIL	1.500.00.999.000	4.151,40			
3.1.90.13	OBRIGAÇÕES PATRONAIS	1.500.00.999.000	2.220,00			
3.3.00.00	OUTRAS DESPESAS CORRENTES				142.140,00	
3.3.90.00	APLICAÇÕES DIRETAS			142.140,00		
3.3.90.30	MATERIAL DE CONSUMO	1.500.00.999.000	9.990,00			
3.3.90.31	PREMIAÇÕES CULTURAIS, ARTÍSTICAS, CIENTÍFICAS, DESPORTIVAS E	1.500.00.999.000	41.100,00			
3.3.90.32	MATERIAL, BEM OU SERVIÇO PARA DISTRIBUIÇÃO GRATUITA	1.500.00.999.000	37.770,00			
3.3.90.36	OUTROS SERVIÇOS DE TERCEIROS - PESSOA FÍSICA	1.500.00.999.000	14.430,00			
3.3.90.39	OUTROS SERVIÇOS DE TERCEIROS - PESSOA JURÍDICA	1.500.00.999.000	38.850,00			
4.0.00.00	DESPESAS DE CAPITAL					388.500,00
4.0.00.00	DESPESAS DE CAPITAL					33.300,00
4.4.00.00	INVESTIMENTOS				421.800,00	
4.4.90.00	APLICAÇÕES DIRETAS			421.800,00		
4.4.90.51	OBRA E INSTALAÇÕES	0.500.00.999.000	277.500,00			
4.4.90.51	OBRA E INSTALAÇÕES	1.500.00.999.000	111.000,00			
4.4.90.51	OBRA E INSTALAÇÕES	1.700.05.999.000	33.300,00			
TOTAL						570.311,40



PREF. MUN. S. GONÇALO DO GURGUEIA
AV. SAO GONÇALO - CNPJ:01612607/0001-95

Anexo 02
Página 9

Orçamento Programa - Exercício de 2022

NATUREZA DA DESPESA POR ORGÃO E UNIDADE

PODER 02 PODER EXECUTIVO						
ORGÃO 05 FUNDO MUNICIPAL DE SAÚDE						
UNIDADE 00 FUNDO MUNICIPAL DE SAÚDE						
Código	Especificação	F.R.-C.A.	Elemento	Modalidade	Grupo	Categoria Econômica
3.0.00.00	DESPESAS CORRENTES					114.000,00
3.0.00.00	DESPESAS CORRENTES					1.772.030,93
3.0.00.00	DESPESAS CORRENTES					2.978.008,00
3.1.00.00	PESSOAL E ENCARGOS SOCIAIS				1.975.625,63	
3.1.90.00	APLICAÇÕES DIRETAS			1.975.625,63		
3.1.90.04	CONTRATAÇÃO POR TEMPO DETERMINADO	1.500.00.300.000	111.000,00			
3.1.90.04	CONTRATAÇÃO POR TEMPO DETERMINADO	1.602.02.999.000	5.000,00			
3.1.90.11	VENCIMENTOS E VANTAGENS FIXAS - PESSOAL CIVIL	1.500.00.300.000	1.088.000,00			
3.1.90.11	VENCIMENTOS E VANTAGENS FIXAS - PESSOAL CIVIL	1.600.02.999.000	463.587,30			
3.1.90.11	VENCIMENTOS E VANTAGENS FIXAS - PESSOAL CIVIL	1.602.02.999.000	10.000,00			
3.1.90.13	OBRIGAÇÕES PATRONAIS	1.500.00.300.000	195.360,00			
3.1.90.13	OBRIGAÇÕES PATRONAIS	1.600.02.999.000	53.838,33			
3.1.90.16	OUTRAS DESPESAS VARIÁVEIS - PESSOAL CIVIL	1.500.00.300.000	1.110,00			
3.1.90.91	SENTENÇAS JUDICIAIS	1.500.00.300.000	2.220,00			
3.1.90.92	DESPESAS DE EXERCÍCIOS ANTERIORES	1.500.00.300.000	44.400,00			
3.1.90.94	INDENIZAÇÕES E RESTITUIÇÕES TRABALHISTAS	1.500.00.300.000	1.110,00			
3.3.00.00	OUTRAS DESPESAS CORRENTES				2.888.413,30	
3.3.90.00	APLICAÇÕES DIRETAS			2.888.413,30		
3.3.90.14	DIÁRIAS - CIVIL	1.500.00.300.000	44.400,00			
3.3.90.14	DIÁRIAS - CIVIL	1.600.02.999.000	7.326,00			
3.3.90.30	MATERIAL DE CONSUMO	0.600.02.999.000	1.665,00			
3.3.90.30	MATERIAL DE CONSUMO	1.500.00.300.000	233.555,00			
3.3.90.30	MATERIAL DE CONSUMO	1.600.02.999.000	475.116,26			
3.3.90.30	MATERIAL DE CONSUMO	1.602.02.999.000	29.000,00			
3.3.90.33	PASSAGENS E DESPESAS COM LOCOMOÇÃO	1.500.00.300.000	1.665,00			
3.3.90.33	PASSAGENS E DESPESAS COM LOCOMOÇÃO	1.600.02.999.000	1.110,00			
3.3.90.36	OUTROS SERVIÇOS DE TERCEIROS - PESSOA FÍSICA	0.600.02.999.000	2.220,00			
3.3.90.36	OUTROS SERVIÇOS DE TERCEIROS - PESSOA FÍSICA	1.500.00.300.000	444.555,00			
3.3.90.36	OUTROS SERVIÇOS DE TERCEIROS - PESSOA FÍSICA	1.600.02.999.000	366.688,94			
3.3.90.39	OUTROS SERVIÇOS DE TERCEIROS - PESSOA JURÍDICA	0.600.02.999.000	1.665,00			
3.3.90.39	OUTROS SERVIÇOS DE TERCEIROS - PESSOA JURÍDICA	1.500.00.300.000	726.273,00			
3.3.90.39	OUTROS SERVIÇOS DE TERCEIROS - PESSOA JURÍDICA	1.600.02.999.000	398.814,10			
3.3.90.39	OUTROS SERVIÇOS DE TERCEIROS - PESSOA JURÍDICA	1.602.02.999.000	70.000,00			
3.3.90.47	OBRIGAÇÕES TRIBUTÁRIAS E CONTRIBUTIVAS	1.500.00.300.000	27.750,00			
3.3.90.92	DESPESAS DE EXERCÍCIOS ANTERIORES	1.500.00.300.000	55.500,00			
3.3.90.93	INDENIZAÇÕES E RESTITUIÇÕES	1.500.00.300.000	1.110,00			
4.0.00.00	DESPESAS DE CAPITAL					222.000,00
4.0.00.00	DESPESAS DE CAPITAL					109.202,49
4.0.00.00	DESPESAS DE CAPITAL					100.000,00
4.0.00.00	DESPESAS DE CAPITAL					1.000,00
4.0.00.00	DESPESAS DE CAPITAL					1.500,00
4.4.00.00	INVESTIMENTOS				433.702,49	
4.4.90.00	APLICAÇÕES DIRETAS			433.702,49		
4.4.90.51	OBRAS E INSTALAÇÕES	1.600.02.999.000	55.266,49			
4.4.90.51	OBRAS E INSTALAÇÕES	1.632.02.999.000	100.000,00			
4.4.90.52	EQUIPAMENTOS E MATERIAL PERMANENTE	1.500.00.300.000	222.000,00			



PREF. MUN. S. GONÇALO DO GURGUEIA
AV. SAO GONÇALO - CNPJ:01612607/0001-95

Anexo 02
Página 10

Orçamento Programa - Exercício de 2022

NATUREZA DA DESPESA POR ORGÃO E UNIDADE

PODER 02 PODER EXECUTIVO						
ORGÃO 05 FUNDO MUNICIPAL DE SAÚDE						
UNIDADE 00 FUNDO MUNICIPAL DE SAÚDE						
Código	Especificação	F.R.-C.A.	Elemento	Modalidade	Grupo	Categoria Econômica
4.4.90.52	EQUIPAMENTOS E MATERIAL PERMANENTE	1.600.02.999.000	53.386,00			
4.4.90.52	EQUIPAMENTOS E MATERIAL PERMANENTE	1.601.02.999.000	1.500,00			
4.4.90.52	EQUIPAMENTOS E MATERIAL PERMANENTE	1.602.02.999.000	1.000,00			
4.4.90.61	AQUISIÇÃO DE IMÓVEIS	1.600.02.999.000	550,00			
TOTAL						5.297.741,42



PREF. MUN. S. GONÇALO DO GURGUEIA

AV. SAO GONÇALO - CNPJ:01612607/0001-95

Orçamento Programa - Exercício de 2022

NATUREZA DA DESPESA POR ORGÃO E UNIDADE

Anexo 02
Página 11

PODER 02 PODER EXECUTIVO						
ORGÃO 06 FUNDO DE ASSISTENCIA SOCIAL						
UNIDADE 00 FUNDO DE ASSISTENCIA SOCIAL						
Código	Especificação	F.R.-C.A.	Elemento	Modalidade	Grupo	Categoria Econômica
3.0.00.00	DESPESAS CORRENTES					103.910,57
3.0.00.00	DESPESAS CORRENTES					411.209,49
3.0.00.00	DESPESAS CORRENTES					308.025,00
3.1.00.00	PESSOAL E ENCARGOS SOCIAIS				336.108,00	
3.1.90.00	APLICAÇÕES DIRETAS			336.108,00		
3.1.90.04	CONTRATAÇÃO POR TEMPO DETERMINADO	0.669.04.999.000	5.550,00			
3.1.90.04	CONTRATAÇÃO POR TEMPO DETERMINADO	1.500.00.999.000	4.440,00			
3.1.90.04	CONTRATAÇÃO POR TEMPO DETERMINADO	1.660.04.999.000	1.110,00			
3.1.90.11	VENCIMENTOS E VANTAGENS FIXAS - PESSOAL CIVIL	1.500.00.999.000	177.600,00			
3.1.90.11	VENCIMENTOS E VANTAGENS FIXAS - PESSOAL CIVIL	1.660.04.999.000	44.400,00			
3.1.90.11	VENCIMENTOS E VANTAGENS FIXAS - PESSOAL CIVIL	1.669.04.999.000	46.398,00			
3.1.90.13	OBRIGAÇÕES PATRONAIS	1.500.00.999.000	29.970,00			
3.1.90.13	OBRIGAÇÕES PATRONAIS	1.660.04.999.000	19.980,00			
3.1.90.91	SENTENÇAS JUDICIAIS	1.500.00.999.000	2.220,00			
3.1.90.92	DESPESAS DE EXERCÍCIOS ANTERIORES	1.500.00.999.000	4.440,00			
3.3.00.00	OUTRAS DESPESAS CORRENTES				487.037,06	
3.3.90.00	APLICAÇÕES DIRETAS			487.037,06		
3.3.90.14	DIÁRIAS - CIVIL	1.500.00.999.000	5.550,00			
3.3.90.14	DIÁRIAS - CIVIL	1.660.04.999.000	8.880,00			
3.3.90.30	MATERIAL DE CONSUMO	0.669.04.999.000	1.998,00			
3.3.90.30	MATERIAL DE CONSUMO	1.500.00.999.000	26.150,49			
3.3.90.30	MATERIAL DE CONSUMO	1.660.04.999.000	46.065,00			
3.3.90.30	MATERIAL DE CONSUMO	1.669.04.999.000	38.850,00			
3.3.90.32	MATERIAL, BEM OU SERVIÇO PARA DISTRIBUIÇÃO GRATUITA	0.669.04.999.000	1.998,00			
3.3.90.32	MATERIAL, BEM OU SERVIÇO PARA DISTRIBUIÇÃO GRATUITA	1.500.00.999.000	3.330,00			
3.3.90.32	MATERIAL, BEM OU SERVIÇO PARA DISTRIBUIÇÃO GRATUITA	1.660.04.999.000	1.110,00			
3.3.90.33	PASSAGENS E DESPESAS COM LOCOMOÇÃO	1.500.00.999.000	2.220,00			
3.3.90.36	OUTROS SERVIÇOS DE TERCEIROS - PESSOA FÍSICA	0.669.04.999.000	1.998,00			
3.3.90.36	OUTROS SERVIÇOS DE TERCEIROS - PESSOA FÍSICA	1.500.00.999.000	81.474,00			
3.3.90.36	OUTROS SERVIÇOS DE TERCEIROS - PESSOA FÍSICA	1.660.04.999.000	103.230,00			
3.3.90.36	OUTROS SERVIÇOS DE TERCEIROS - PESSOA FÍSICA	1.669.04.999.000	5.106,00			
3.3.90.39	OUTROS SERVIÇOS DE TERCEIROS - PESSOA JURÍDICA	0.669.04.999.000	1.998,00			
3.3.90.39	OUTROS SERVIÇOS DE TERCEIROS - PESSOA JURÍDICA	1.500.00.999.000	70.485,00			
3.3.90.39	OUTROS SERVIÇOS DE TERCEIROS - PESSOA JURÍDICA	1.660.04.999.000	83.250,00			
3.3.90.39	OUTROS SERVIÇOS DE TERCEIROS - PESSOA JURÍDICA	1.669.04.999.000	14,57			
3.3.90.48	OUTROS AUXÍLIOS FINANCEIROS A PESSOAS FÍSICAS	1.500.00.999.000	1.110,00			
3.3.90.92	DESPESAS DE EXERCÍCIOS ANTERIORES	1.500.00.999.000	2.220,00			
4.0.00.00	DESPESAS DE CAPITAL					71.517,30
4.0.00.00	DESPESAS DE CAPITAL					49.494,90
4.4.00.00	INVESTIMENTOS				121.012,20	
4.4.90.00	APLICAÇÕES DIRETAS			121.012,20		
4.4.90.51	OBRAS E INSTALAÇÕES	1.500.00.999.000	11.577,30			
4.4.90.51	OBRAS E INSTALAÇÕES	1.660.04.999.000	4.440,00			
4.4.90.52	EQUIPAMENTOS E MATERIAL PERMANENTE	1.500.00.999.000	56.610,00			
4.4.90.52	EQUIPAMENTOS E MATERIAL PERMANENTE	1.660.04.999.000	45.054,90			
4.4.90.61	AQUISIÇÃO DE IMÓVEIS	1.500.00.999.000	3.330,00			



PREF. MUN. S. GONÇALO DO GURGUEIA

AV. SAO GONÇALO - CNPJ:01612607/0001-95

Orçamento Programa - Exercício de 2022

NATUREZA DA DESPESA POR ORGÃO E UNIDADE

Anexo 02
Página 12

PODER 02 PODER EXECUTIVO						
ORGÃO 06 FUNDO DE ASSISTENCIA SOCIAL						
UNIDADE 00 FUNDO DE ASSISTENCIA SOCIAL						
Código	Especificação	F.R.-C.A.	Elemento	Modalidade	Grupo	Categoria Econômica
TOTAL						944.157,26



PREF. MUN. S. GONÇALO DO GURGUEIA

AV. SAO GONÇALO - CNPJ:01612607/0001-95

Orçamento Programa - Exercício de 2022

NATUREZA DA DESPESA POR ORGÃO E UNIDADE

Anexo 02

Página 13

PODER 02 PODER EXECUTIVO						
ORGÃO 06 FUNDO DE ASSISTENCIA SOCIAL						
UNIDADE 01 FUNDO MUN DA CRIANÇA E ADOLESCENTE						
Código	Especificação	F.R.-C.A.	Elemento	Modalidade	Grupo	Categoria Econômica
3.0.00.00	DESPESAS CORRENTES					234.862,68
3.1.00.00	PESSOAL E ENCARGOS SOCIAIS				163.156,68	
3.1.90.00	APLICAÇÕES DIRETAS			163.156,68		
3.1.90.11	VENCIMENTOS E VANTAGENS FIXAS - PESSOAL CIVIL	1.500.00.999.000	134.296,68			
3.1.90.13	OBRIGAÇÕES PATRONAIS	1.500.00.999.000	27.750,00			
3.1.90.92	DESPESAS DE EXERCÍCIOS ANTERIORES	1.500.00.999.000	1.110,00			
3.3.00.00	OUTRAS DESPESAS CORRENTES				71.706,00	
3.3.90.00	APLICAÇÕES DIRETAS			71.706,00		
90.30	MATERIAL DE CONSUMO	1.500.00.999.000	25.086,00			
3.3.90.36	OUTROS SERVIÇOS DE TERCEIROS - PESSOA FÍSICA	1.500.00.999.000	34.410,00			
3.3.90.39	OUTROS SERVIÇOS DE TERCEIROS - PESSOA JURÍDICA	1.500.00.999.000	12.210,00			
TOTAL						234.862,68



PREF. MUN. S. GONÇALO DO GURGUEIA

AV. SAO GONÇALO - CNPJ:01612607/0001-95

Orçamento Programa - Exercício de 2022

NATUREZA DA DESPESA POR ORGÃO E UNIDADE

Anexo 02

Página 14

PODER 02 PODER EXECUTIVO						
ORGÃO 07 SEC.MUN.DE AGRICULTURA						
UNIDADE 00 SEC.MUN.DE AGRICULTURA						
Código	Especificação	F.R.-C.A.	Elemento	Modalidade	Grupo	Categoria Econômica
3.0.00.00	DESPESAS CORRENTES					38.428,20
3.1.00.00	PESSOAL E ENCARGOS SOCIAIS				28.438,20	
3.1.90.00	APLICAÇÕES DIRETAS			28.438,20		
3.1.90.04	CONTRATAÇÃO POR TEMPO DETERMINADO	1.500.00.999.000	1.110,00			
3.1.90.11	VENCIMENTOS E VANTAGENS FIXAS - PESSOAL CIVIL	1.500.00.999.000	22.200,00			
3.1.90.13	OBRIGAÇÕES PATRONAIS	1.500.00.999.000	5.128,20			
3.3.00.00	OUTRAS DESPESAS CORRENTES				9.990,00	
3.3.90.00	APLICAÇÕES DIRETAS			9.990,00		
90.14	DIÁRIAS - CIVIL	1.500.00.999.000	1.110,00			
3.3.90.30	MATERIAL DE CONSUMO	1.500.00.999.000	2.220,00			
3.3.90.32	MATERIAL, BEM OU SERVIÇO PARA DISTRIBUIÇÃO GRATUITA	1.500.00.999.000	1.110,00			
3.3.90.33	PASSAGENS E DESPESAS COM LOCOMOÇÃO	1.500.00.999.000	1.110,00			
3.3.90.36	OUTROS SERVIÇOS DE TERCEIROS - PESSOA FÍSICA	1.500.00.999.000	2.220,00			
3.3.90.39	OUTROS SERVIÇOS DE TERCEIROS - PESSOA JURÍDICA	1.500.00.999.000	2.220,00			
4.0.00.00	DESPESAS DE CAPITAL					55.500,00
4.0.00.00	DESPESAS DE CAPITAL					55.500,00
4.4.00.00	INVESTIMENTOS				111.000,00	
4.4.90.00	APLICAÇÕES DIRETAS			111.000,00		
4.4.90.52	EQUIPAMENTOS E MATERIAL PERMANENTE	1.500.00.999.000	55.500,00			
4.4.90.52	EQUIPAMENTOS E MATERIAL PERMANENTE	1.700.05.999.000	55.500,00			
TOTAL						149.428,20

**PREF. MUN. S. GONÇALO DO GURGUEIA**

AV. SAO GONÇALO - CNPJ:01612607/0001-95

Orçamento Programa - Exercício de 2022

Anexo 02

Página 15

NATUREZA DA DESPESA POR ORGÃO E UNIDADE

PODER 02 PODER EXECUTIVO						
ORGÃO 08 PROCURADORIA JURIDICA DO MUNICÍPIO						
UNIDADE 01 PROCURADORIA JURIDICA DO MUNICÍPIO						
Código	Especificação	F.R.-C.A.	Elemento	Modalidade	Grupo	Categoria Econômica
3.0.00.00	DESPESAS CORRENTES					32.034,60
3.1.00.00	PESSOAL E ENCARGOS SOCIAIS				27.594,60	
3.1.90.00	APLICAÇÕES DIRETAS			27.594,60		
3.1.90.11	VENCIMENTOS E VANTAGENS FIXAS - PESSOAL CIVIL	1.500.00.999.000	23.154,60			
3.1.90.13	OBRIGAÇÕES PATRONAIS	1.500.00.999.000	4.440,00			
3.3.00.00	OUTRAS DESPESAS CORRENTES				4.440,00	
3.3.90.00	APLICAÇÕES DIRETAS			4.440,00		
3.3.90.14	DIÁRIAS - CIVIL	1.500.00.999.000	1.110,00			
3.3.90.30	MATERIAL DE CONSUMO	1.500.00.999.000	1.110,00			
3.3.90.35	SERVIÇOS DE CONSULTORIA	1.500.00.999.000	1.110,00			
3.3.90.39	OUTROS SERVIÇOS DE TERCEIROS - PESSOA JURÍDICA	1.500.00.999.000	1.110,00			
4.0.00.00	DESPESAS DE CAPITAL					2.220,00
4.4.00.00	INVESTIMENTOS				2.220,00	
4.4.90.00	APLICAÇÕES DIRETAS			2.220,00		
4.4.90.52	EQUIPAMENTOS E MATERIAL PERMANENTE	1.500.00.999.000	2.220,00			
TOTAL						34.254,60

**PREF. MUN. S. GONÇALO DO GURGUEIA**

AV. SAO GONÇALO - CNPJ:01612607/0001-95

Orçamento Programa - Exercício de 2022

Anexo 02

Página 16

NATUREZA DA DESPESA POR ORGÃO E UNIDADE

PODER 02 PODER EXECUTIVO						
ORGÃO 09 CONTROLADORIA INTERNA DO MUNICÍPIO						
UNIDADE 01 CONTROLADORIA INTERNA DO MUNICÍPIO						
Código	Especificação	F.R.-C.A.	Elemento	Modalidade	Grupo	Categoria Econômica
3.0.00.00	DESPESAS CORRENTES					52.947,00
3.1.00.00	PESSOAL E ENCARGOS SOCIAIS				47.397,00	
3.1.90.00	APLICAÇÕES DIRETAS			47.397,00		
3.1.90.11	VENCIMENTOS E VANTAGENS FIXAS - PESSOAL CIVIL	1.500.00.999.000	38.850,00			
3.1.90.13	OBRIGAÇÕES PATRONAIS	1.500.00.999.000	8.547,00			
3.3.00.00	OUTRAS DESPESAS CORRENTES				5.550,00	
3.3.90.00	APLICAÇÕES DIRETAS			5.550,00		
3.3.90.14	DIÁRIAS - CIVIL	1.500.00.999.000	2.220,00			
3.3.90.30	MATERIAL DE CONSUMO	1.500.00.999.000	1.110,00			
3.3.90.36	OUTROS SERVIÇOS DE TERCEIROS - PESSOA FÍSICA	1.500.00.999.000	1.110,00			
3.3.90.39	OUTROS SERVIÇOS DE TERCEIROS - PESSOA JURÍDICA	1.500.00.999.000	1.110,00			
TOTAL						52.947,00



PREF. MUN. S. GONÇALO DO GURGUEIA

AV. SAO GONÇALO - CNPJ:01612607/0001-95

Orçamento Programa - Exercício de 2022

NATUREZA DA DESPESA POR ORGÃO E UNIDADE

Anexo 02
Página 17

PODER	90 RESERVA DE CONTINGÊNCIA	F.R.-C.A.	Elemento	Modalidade	Grupo	Categoria Econômica
ORGÃO	99 RESERVA DE CONTINGÊNCIA					
UNIDADE	99 RESERVA DE CONTINGÊNCIA					
Código	Especificação					
9.0.00.00	RESERVA DE CONTINGÊNCIA					111.000,00
9.9.00.00	RESERVA DE CONTINGÊNCIA				111.000,00	
9.9.99.00	RESERVA DE CONTINGÊNCIA			111.000,00		
9.9.99.99	RESERVA DE CONTINGÊNCIA	1.500.00.999.000	111.000,00			
TOTAL						111.000,00
TOTAL GERAL						26.169.570,21



PREF. MUN. S. GONÇALO DO GURGUEIA

AV. SAO GONÇALO - CNPJ:01612607/0001-95

Orçamento Programa - Exercício de 2022

ANÁLISE DA DESPESA EM PORCENTAGEM

Quadro 22
Página 1

Código	Especificação	Elemento	Modalidade	Grupo	Categoria Econômica
3.0.00.00	DESPESAS CORRENTES	0	0	0	82,8292
3.1.00.00	PESSOAL E ENCARGOS SOCIAIS	0	0	37,984	0
3.1.90.00	APLICAÇÕES DIRETAS	0	37,984	0	0
3.1.90.04	CONTRATAÇÃO POR TEMPO DETERMINADO	0,8801	0	0	0
3.1.90.11	VENCIMENTOS E VANTAGENS FIXAS - PESSOAL CIVIL	28,5122	0	0	0
3.1.90.13	OBRIGAÇÕES PATRONAIS	5,8795	0	0	0
3.1.90.16	OUTRAS DESPESAS VARIÁVEIS - PESSOAL CIVIL	0,0594	0	0	0
3.1.90.91	SENTENÇAS JUDICIAIS	2,1632	0	0	0
3.1.90.92	DESPESAS DE EXERCÍCIOS ANTERIORES	0,4558	0	0	0
3.1.90.94	INDENIZAÇÕES E RESTITUIÇÕES TRABALHISTAS	0,0339	0	0	0
3.2.00.00	JUROS E ENCARGOS DA DÍVIDA	0	0	0,0891	0
3.2.90.00	APLICAÇÕES DIRETAS	0	0,0891	0	0
3.2.90.21	JUROS SOBRE A DÍVIDA POR CONTRATO	0,0891	0	0	0
3.3.00.00	OUTRAS DESPESAS CORRENTES	0	0	44,7561	0
3.3.50.00	TRANSFERÊNCIAS A INSTITUIÇÕES PRIVADAS SEM FINS LUCRATIVOS	0	0,1103	0	0
3.3.50.41	CONTRIBUIÇÕES	0,1103	0	0	0
3.3.90.00	APLICAÇÕES DIRETAS	0	44,6459	0	0
3.3.90.14	DIÁRIAS - CIVIL	0,9444	0	0	0
3.3.90.30	MATERIAL DE CONSUMO	8,7256	0	0	0
3.3.90.31	PREMIAÇÕES CULTURAIS, ARTÍSTICAS, CIENTÍFICAS, DESPORTIVAS	0,2504	0	0	0
3.3.90.32	MATERIAL, BEM OU SERVIÇO PARA DISTRIBUIÇÃO GRATUITA	0,1732	0	0	0
3.3.90.33	PASSAGENS E DESPESAS COM LOCOMOÇÃO	0,0615	0	0	0
3.3.90.35	SERVIÇOS DE CONSULTORIA	1,1113	0	0	0
3.3.90.36	OUTROS SERVIÇOS DE TERCEIROS - PESSOA FÍSICA	10,834	0	0	0
3.3.90.37	LOCAÇÃO DE MÃO-DE-OBRA	0,0042	0	0	0
3.3.90.39	OUTROS SERVIÇOS DE TERCEIROS - PESSOA JURÍDICA	20,9313	0	0	0
3.3.90.40	SERVIÇOS DE TECNOLOGIA DA INFORMAÇÃO E COMUNICAÇÃO - PJ	0,2121	0	0	0
3.3.90.47	OBRIGAÇÕES TRIBUTÁRIAS E CONTRIBUTIVAS	0,8441	0	0	0
3.3.90.48	OUTROS AUXÍLIOS FINANCEIROS A PESSOAS FÍSICAS	0,0042	0	0	0
3.3.90.92	DESPESAS DE EXERCÍCIOS ANTERIORES	0,5369	0	0	0
3.3.90.93	INDENIZAÇÕES E RESTITUIÇÕES	0,0127	0	0	0
4.0.00.00	DESPESAS DE CAPITAL	0	0	0	16,7466
4.4.00.00	INVESTIMENTOS	0	0	15,6209	0
4.4.90.00	APLICAÇÕES DIRETAS	0	15,6209	0	0
4.4.90.51	OBRAS E INSTALAÇÕES	10,5638	0	0	0
4.4.90.52	EQUIPAMENTOS E MATERIAL PERMANENTE	4,9786	0	0	0
4.4.90.61	AQUISIÇÃO DE IMÓVEIS	0,0784	0	0	0
4.5.00.00	INVERSÕES FINANCEIRAS	0	0	0,0441	0
4.5.90.00	APLICAÇÕES DIRETAS	0	0,0441	0	0
4.5.90.61	AQUISIÇÃO DE IMÓVEIS	0,0441	0	0	0
4.6.00.00	AMORTIZAÇÃO DA DÍVIDA	0	0	1,0816	0
4.6.90.00	APLICAÇÕES DIRETAS	0	1,0816	0	0
4.6.90.71	PRINCIPAL DA DÍVIDA CONTRATUAL RESGATADO	1,0816	0	0	0
9.0.00.00	RESERVA DE CONTINGÊNCIA	0	0	0	0,4242
9.9.00.00	RESERVA DE CONTINGÊNCIA	0	0	0,4242	0
9.9.99.00	RESERVA DE CONTINGÊNCIA	0	0,4242	0	0
9.9.99.99	RESERVA DE CONTINGÊNCIA	0,4242	0	0	0

**PREF. MUN. S. GONÇALO DO GURGUEIA**

AV. SAO GONÇALO - CNPJ:01612607/0001-95

Orçamento Programa - Exercício de 2022

ANÁLISE DA DESPESA EM PORCENTAGEM

Quadro 22

Página 2

Código	Especificação	Elemento	Modalidade	Grupo	Categoria Econômica
TOTAL					100,00

**PREF. MUN. S. GONÇALO DO GURGUEIA**

AV. SAO GONÇALO - CNPJ:01612607/0001-95

Orçamento Programa - Exercício de 2022

Anexo 06

Página 1

PROGRAMA DE TRABALHO

(Inc.II, § 2º, Art.2º)

01 PODER LEGISLATIVO					
01 CAMARA MUNICIPAL					
Código	Especificação	Operação Especial	Projetos	Atividades	T o t a l
01	Legislativa		181.649,33	1.189.918,00	1.371.567,33
01	031 Ação Legislativa		181.649,33	1.162.168,00	1.343.817,33
01	031 0001 ENCARGOS LEGISLATIVOS		181.649,33	1.162.168,00	1.343.817,33
01.031.0001.1001.0000	CONSTRUÇÕES, REFORMAS, AMPLIAÇÕES E EQUIPAMENTOS		170.549,33		170.549,33
01.031.0001.1004.0000	AQUISIÇÃO DE VEÍCULOS DIVERSOS		11.100,00		11.100,00
01.031.0001.2001.0000	MANUTENÇÃO ADMINISTRATIVA DA CAMARA MUNICIPAL			1.151.068,00	1.151.068,00
01.031.0001.2002.0000	PUBLICAÇÕES DE ATOS DO PODER LEGISLATIVO			11.100,00	11.100,00
J1	032 Controle Externo			27.750,00	27.750,00
01	032 0001 ENCARGOS LEGISLATIVOS			27.750,00	27.750,00
01.032.0001.2006.0000	MANUT. DOS ENCARGOS DE CONTROLE E INTERNO			27.750,00	27.750,00
TOTAL		0,00	181.649,33	1.189.918,00	1.371.567,33

**PREF. MUN. S. GONÇALO DO GURGUEIA**

AV. SAO GONÇALO - CNPJ:01612607/0001-95

Orçamento Programa - Exercício de 2022

Anexo 06

Página 2

PROGRAMA DE TRABALHO

(Inc.II, § 2º, Art.2º)

02 PODER EXECUTIVO					
01 GABINETE DO PREFEITO					
Código	Especificação	Operação Especial	Projetos	Atividades	T o t a l
04	Administração		111.000,00	1.350.341,85	1.461.341,85
04	122 Administração Geral		111.000,00	1.350.341,85	1.461.341,85
04	122 0002 GESTÃO ADMINISTRATIVA		111.000,00	1.156.618,94	1.267.618,94
04.122.0002.1004.0000	AQUISIÇÃO DE VEÍCULOS DIVERSOS		111.000,00		111.000,00
04.122.0002.2007.0000	MANUTENÇÃO DOS ENCARGOS DO GABINETE			906.731,20	906.731,20
04.122.0002.2008.0000	ENCARGOS COM A APPM			28.860,00	28.860,00
04.122.0002.2088.0000	PROMOÇÕES, RECEPÇÕES E SOLENIDADES			87.727,74	87.727,74
04.122.0002.2147.0000	LOCAÇÃO DE VEÍCULO PARA O GABINETE			133.300,00	133.300,00
04	122 0013 ASSESSORIA JURÍDICA			193.722,91	193.722,91
04.122.0013.2125.0000	SERVIÇO DE ASSESSORIA JURÍDICA			193.722,91	193.722,91
TOTAL		0,00	111.000,00	1.350.341,85	1.461.341,85



PREF. MUN. S. GONÇALO DO GURGUEIA

AV. SAO GONÇALO - CNPJ:01612607/0001-95

Orçamento Programa - Exercício de 2022

Anexo 06

Página 3

PROGRAMA DE TRABALHO

(Inc.II, § 2º, Art.2º)

02 PODER EXECUTIVO					
02 SECRETARIA DE ADMINISTRAÇÃO E FINANÇAS					
Código	Especificação	Operação Especial	Projetos	Atividades	Total
04	Administração	166.500,00	194.250,00	3.901.379,45	4.262.129,45
04	122 Administração Geral	166.500,00	194.250,00	3.593.909,45	3.954.659,45
04	122 0002 GESTÃO ADMINISTRATIVA	166.500,00	83.250,00	3.593.909,45	3.843.659,45
04.122.0002.1002.0000	AQUISIÇÃO DE IMÓVEL		5.550,00		5.550,00
04.122.0002.1004.0000	AQUISIÇÃO DE VEÍCULOS DIVERSOS		77.700,00		77.700,00
04.122.0002.2005.0000	ASSINATURA DE INFORMATIVOS DE REVISTAS E JORNAIS			16.650,00	16.650,00
04.122.0002.2011.0000	ENCARGOS COM A JUNTA DE SERVIÇO MILITAR			9.998,62	9.998,62
04.122.0002.2012.0000	MANUT.DA SECRET.DE ADMINISTR.PLANEJ.E FINANÇAS			2.588.240,83	2.588.240,83
04.122.0002.2061.0000	REALIZAÇÃO DE CONCURSO PÚBLICO			11.100,00	11.100,00
04.122.0002.2100.0000	ENCARGOS COM O PASEP	166.500,00			166.500,00
04.122.0002.2123.0000	ENCARGOS COM ENERGIA ELETRICA			410.700,00	410.700,00
04.122.0002.2129.0000	ENCARGOS COM PRECATÓRIOS JUDICIAIS			557.220,00	557.220,00
04	122 0004 ESTRUTURAÇÃO DO PATRIMONIO E SERVIÇOS PUBLICOS		111.000,00		111.000,00
04.122.0004.1005.0000	REFORMA AMPLIAÇÃO E/OU EQUIP.DO PRÉDIO DA PREFEITURA		66.600,00		66.600,00
04.122.0004.1057.0000	CONSTRUÇÃO DE GARAGEM COBERTA E/OU DEPÓSITO ALMOXARIFADO		44.400,00		44.400,00
04	123 Administração Financeira			307.470,00	307.470,00
04	123 0002 GESTÃO ADMINISTRATIVA			307.470,00	307.470,00
04.123.0002.2127.0000	ENCARGOS COM SETOR CONTÁBIL			307.470,00	307.470,00
11	Trabalho		11.100,00		11.100,00
11	334 Fomento ao Trabalho		11.100,00		11.100,00
11	334 0004 ESTRUTURAÇÃO DO PATRIMONIO E SERVIÇOS PUBLICOS		11.100,00		11.100,00
11.334.0004.1016.0000	CONSTR.DE LAVANDERIAS PÚBLICAS		11.100,00		11.100,00
15	Urbanismo		736.014,01	1.153.860,85	1.889.874,86
15	451 Infra-Estrutura Urbana		736.014,01	720.900,85	1.456.914,86
15	451 0002 GESTÃO ADMINISTRATIVA			702.030,85	702.030,85
15.451.0002.2131.0000	MANUTENÇÃO DO DEPTO DE OBRAS			702.030,85	702.030,85
15	451 0015 ENERGIA ELÉTRICA		33.300,00	18.870,00	52.170,00
15.451.0015.1030.0000	AMPLIAÇÃO DA REDE DE ILUMINAÇÃO PÚBLICA		27.750,00		27.750,00
15.451.0015.1056.0000	IMPLANTAÇÃO DA REDE DE ENERGIA ELÉTRICA		5.550,00		5.550,00
15.451.0015.2066.0000	MANUT.DOS SERVIÇOS DE ILUMINAÇÃO PÚBLICA			18.870,00	18.870,00
15	451 0020 INFRAESTRUTURA URBANA E/OU RURAL		702.714,01		702.714,01
15.451.0020.1008.0000	PAVIMENTAÇÃO DE VIAS PUBLICAS		141.366,49		141.366,49
15.451.0020.1017.0000	CONST.RECUP.E MANUT.DE PRAÇAS E JARDINS		3.330,00		3.330,00
15.451.0020.1018.0000	ABERTURA DE RUAS E AVENIDAS		111.000,00		111.000,00
15.451.0020.1053.0000	CONSTRUÇÃO DE OBRAS DIVERSAS		447.017,52		447.017,52
15	452 Serviços Urbanos			432.960,00	432.960,00
15	452 0020 INFRAESTRUTURA URBANA E/OU RURAL			2.220,00	2.220,00
15.452.0020.2090.0000	MANUTENÇÃO DE CEMITÉRIOS			2.220,00	2.220,00

**PREF. MUN. S. GONÇALO DO GURGUEIA**

AV. SAO GONÇALO - CNPJ:01612607/0001-95

Orçamento Programa - Exercício de 2022

Anexo 06

Página 4

PROGRAMA DE TRABALHO

(Inc.II, § 2º, Art.2º)

02 PODER EXECUTIVO					
02 SECRETARIA DE ADMINISTRAÇÃO E FINANÇAS					
Código	Especificação	Operação Especial	Projetos	Atividades	Total
16	452 0022 LIMPEZA PÚBLICA			430.740,00	430.740,00
	15.452.0022.2063.0000 ENCARGOS COM A LIMPEZA PÚBLICA			430.740,00	430.740,00
16	Habitação		55.500,00		55.500,00
16	481 Habitação Rural		27.750,00		27.750,00
16	481 0023 MELHORIA HABITACIONAL		27.750,00		27.750,00
	16.481.0023.1020.0000 CONSTR.RECUPERAÇÃO DE HABITAÇÕES RURAIS		27.750,00		27.750,00
16	482 Habitação Urbana		27.750,00		27.750,00
16	482 0023 MELHORIA HABITACIONAL		27.750,00		27.750,00
	16.482.0023.1021.0000 CONST.RECUPERAÇÃO DE HABITAÇÕES URBANAS		27.750,00		27.750,00
17	Saneamento		912.215,74	41.913,60	954.129,34
17	511 Saneamento Básico Rural		649.344,75		649.344,75
17	511 0018 OBRAS DE SANEAMENTO E ABASTECIMENTO		649.344,75		649.344,75
	17.511.0018.1022.0000 CONSTR.E AMPL.DO SISTEMA DE ABASTECIMENTO D'AGUA		593.844,75		593.844,75
	17.511.0018.1023.0000 CONSTR.RECUPERAÇÃO DE AÇUDES E BARRAGENS		27.750,00		27.750,00
	17.511.0018.1024.0000 CONSTR.E/OU PERF.DE POÇOS TUBULARES		24.975,00		24.975,00
	17.511.0018.1061.0000 CONSTRUÇÃO DE CHAFARIZES		2.775,00		2.775,00
17	512 Saneamento Básico Urbano		262.870,99	41.913,60	304.784,59
17	512 0018 OBRAS DE SANEAMENTO E ABASTECIMENTO		151.820,99		151.820,99
	17.512.0018.1014.0000 CONTRUÇÃO DE FOSSAS SÉPTICAS		63.020,99		63.020,99
	17.512.0018.1025.0000 CONSTRUÇÃO DE GALERIAS		11.100,00		11.100,00
	17.512.0018.1040.0000 CONSTR.AMPL.E RECUPERAÇÃO DE ATERRO SANITÁRIO		22.200,00		22.200,00
	17.512.0018.1060.0000 CONSTRUÇÃO DE SISTEMA DE ESGOTAMENTO SANITÁRIO		55.500,00		55.500,00
17	512 0020 INFRAESTRUTURA URBANA E/OU RURAL		66.600,00		66.600,00
	17.512.0020.1026.0000 CONSTR. RECUP. E MANUT.DE CALÇAMENTO		66.600,00		66.600,00
17	512 0031 SANEAMENTO BÁSICO		44.450,00	41.913,60	86.363,60
	17.512.0031.1042.0000 CONSTRUÇÃO DE RESERVATÓRIO DE ÁGUA		44.450,00		44.450,00
	17.512.0031.2064.0000 MANUTENÇÃO DO SISTEMA DE ABASTECIMENTO D'AGUA			41.913,60	41.913,60
18	Gestão Ambiental			21.090,00	21.090,00
18	122 Administração Geral			11.100,00	11.100,00
18	122 0033 MEIO AMBIENTE			11.100,00	11.100,00
	18.122.0033.2098.0000 COMBATE A EROSÃO E ÁREAS DEGRADADAS			11.100,00	11.100,00
18	541 Preservação e Conservação Ambiental			9.990,00	9.990,00
18	541 0033 MEIO AMBIENTE			9.990,00	9.990,00
	18.541.0033.2048.0000 PRESERVAÇÃO AMBIENTAL			9.990,00	9.990,00
20	Agricultura		11.100,00	35.520,00	46.620,00
20	605 Abastecimento		11.100,00	35.520,00	46.620,00



PREF. MUN. S. GONÇALO DO GURGUEIA

AV. SAO GONÇALO - CNPJ:01612607/0001-95

Orçamento Programa - Exercício de 2022
 Anexo 06
 Página 5

PROGRAMA DE TRABALHO

(Inc.II, § 2º, Art.2º)

02 PODER EXECUTIVO

02 SECRETARIA DE ADMINISTRAÇÃO E FINANÇAS

Código	Especificação	Operação Especial	Projetos	Atividades	Total
20 605 0026	PRODUÇÃO VEGETAL E ANIMAL		11.100,00	35.520,00	46.620,00
20.605.0026.1029.0000	CONSTRUÇÃO E RESTAURAÇÃO DE MERCADOS E MATADOUROS		11.100,00		11.100,00
20.605.0026.2059.0000	MANUTENÇÃO DE MERCADOS E FEIRAS			13.320,00	13.320,00
20.605.0026.2150.0000	MANUT.E LOCAÇÃO DE MÁQUINAS PESADAS			22.200,00	22.200,00
24	Comunicações			4.440,00	4.440,00
24 722	Telecomunicações			4.440,00	4.440,00
24 722 0009	SISTEMA DE COMUNICAÇÃO			4.440,00	4.440,00
24.722.0009.2065.0000	MANUTENÇÃO DO SISTEMA DE SINAL DE TV			4.440,00	4.440,00
26	Transporte		161.680,21	387.862,00	549.542,21
26 782	Transporte Rodoviário		161.680,21	387.862,00	549.542,21
26 782 0028	ESTRADAS		161.680,21	387.862,00	549.542,21
26.782.0028.1032.0000	CONSTRUÇÃO E RECUPERAÇÃO DE ESTRADAS		68.390,21		68.390,21
26.782.0028.1062.0000	CONSTR.E REST.DE PONTES E PASSAGENS MOLHADAS E BUEIROS		93.290,00		93.290,00
26.782.0028.2067.0000	MANUTENÇÃO DE ESTRADAS			387.862,00	387.862,00
28	Encargos Especiais	306.360,00			306.360,00
28 843	Serviço da Dívida Interna	306.360,00			306.360,00
28 843 0002	GESTÃO ADMINISTRATIVA	306.360,00			306.360,00
28.843.0002.2119.0000	ENCARGOS COM A DÍVIDA FUNDADA INTERNA	299.700,00			299.700,00
28.843.0002.2130.0000	ENCARGOS COM PARCELAMENTO DA CEPISA	6.660,00			6.660,00
TOTAL		472.860,00	2.081.859,96	5.546.065,90	8.100.785,86

**PREF. MUN. S. GONÇALO DO GURGUEIA**

AV. SAO GONÇALO - CNPJ:01612607/0001-95

Orçamento Programa - Exercício de 2022

Anexo 06

Página 6

PROGRAMA DE TRABALHO

(Inc.II, § 2º, Art.2º)

02 PODER EXECUTIVO**03 SEC.MUNICIPAL DE EDUCAÇÃO**

Código	Especificação	Operação Especial	Projetos	Atividades	T o t a l	
12	Educação		333.246,70	7.507.925,91	7.841.172,61	
12	361 Ensino Fundamental		333.246,70	6.559.217,36	6.892.464,06	
12	361 0004 ESTRUTURAÇÃO DO PATRIMONIO E SERVIÇOS PUBLICOS		316.596,70		316.596,70	
12.361.0004.1007.0000	CONST.AMPL.RECUPERAÇÃO DE UNIDADES ESCOLARES-FUNDEB		21.544,00		21.544,00	
12.361.0004.1043.0000	PERFURAÇÃO DE POÇOS EM UNIDADE ESCOLAR		16.650,00		16.650,00	
12.361.0004.1046.0000	AQUISIÇÃO DE IMÓVEIS		5.550,00		5.550,00	
12.361.0004.1048.0000	CONSTR.REFORMA E/OU AMPLIAÇÃO DE U.ESCOLARES		149.950,00		149.950,00	
12.361.0004.1069.0000	CONSTRUÇÃO DE QUADRA DE ESPORTE EM UNID ESCOLAR		122.902,70		122.902,70	
12	361 0012 TRANSPORTE ESCOLAR		16.650,00	450.363,01	467.013,01	
12.361.0012.1006.0000	AQUISIÇÃO DE TRANSPORTE ESCOLAR		16.650,00		16.650,00	
12.361.0012.2054.0000	MANUTENÇÃO DO TRANSPORTE ESCOLAR			433.713,01	433.713,01	
12.361.0012.2142.0000	ENCARGOS COM O PEATE			16.650,00	16.650,00	
12	361 0035 ALIMENTAÇÃO E NUTRIÇÃO			83.909,34	83.909,34	
12.361.0035.2024.0000	PROG.NAC.DE ALIM.ESCOLAR-PNAEF			83.909,34	83.909,34	
12	361 0036 MELHORIA E ACOMPANHAMENTO DE ENSINO			6.024.945,01	6.024.945,01	
12.361.0036.2020.0000	MANUTENÇÃO E DESENVOLVIMENTO DO ENSINO			30.265,90	30.265,90	
12.361.0036.2021.0000	MANUTENÇÃO DO ENSINO FUNDAMENTAL.			2.909.510,00	2.909.510,00	
12.361.0036.2022.0000	ENCARGOS COM O MAGISTERIO - 60%			2.500.344,57	2.500.344,57	
12.361.0036.2023.0000	ENCARGOS COM PESSOAL ADMINISTRATIVO - 40%			252.700,45	252.700,45	
12.361.0036.2026.0000	OUTROS PROGRAMAS FNDE			278.002,98	278.002,98	
12.361.0036.2089.0000	MANUTENÇÃO DO PDDE			6.812,11	6.812,11	
12.361.0036.2114.0000	ENCARGOS COM SALÁRIO EDUCAÇÃO-QSE			47.309,00	47.309,00	
12	365 Educação Infantil			378.517,19	378.517,19	
12	365 0012 TRANSPORTE ESCOLAR			1.006,77	1.006,77	
12.365.0012.2054.0000	MANUTENÇÃO DO TRANSPORTE ESCOLAR			1.006,77	1.006,77	
12	365 0035 ALIMENTAÇÃO E NUTRIÇÃO			47.716,58	47.716,58	
12.365.0035.2120.0000	MANUTENÇÃO DA MERENDA ESCOLAR -CRECHE			27.583,40	27.583,40	
12.365.0035.2121.0000	MANUTENÇÃO DA MERENDA ESCOLAR - PRE ESCOLA			20.133,18	20.133,18	
12	365 0036 MELHORIA E ACOMPANHAMENTO DE ENSINO			329.793,84	329.793,84	
12.365.0036.2020.0000	MANUTENÇÃO E DESENVOLVIMENTO DO ENSINO			81.987,84	81.987,84	
12.365.0036.2023.0000	ENCARGOS COM PESSOAL ADMINISTRATIVO - 40%			9.990,00	9.990,00	
12.365.0036.2101.0000	ENCARGOS COM A EDUC.DO ENS.INFANTIL-60%			204.516,00	204.516,00	
12.365.0036.2108.0000	MANUTENÇÃO DOS ENC.COM A EDUCAÇÃO INFANTIL			33.300,00	33.300,00	
12	366 Educação de Jovens e Adultos			570.191,36	570.191,36	
12	366 0035 ALIMENTAÇÃO E NUTRIÇÃO			11.078,36	11.078,36	
12.366.0035.2122.0000	MANUTENÇÃO DA MERENDA ESCOLAR - EJA			11.078,36	11.078,36	
12	366 0036 MELHORIA E ACOMPANHAMENTO DE ENSINO			559.113,00	559.113,00	
12.366.0036.2020.0000	MANUTENÇÃO E DESENVOLVIMENTO DO ENSINO			524.925,00	524.925,00	
12.366.0036.2022.0000	ENCARGOS COM O MAGISTERIO - 60%			34.188,00	34.188,00	
TOTAL			0,00	333.246,70	7.507.925,91	7.841.172,61



PREF. MUN. S. GONÇALO DO GURGUEIA
AV. SAO GONÇALO - CNPJ:01612607/0001-95

Orçamento Programa - Exercício de 2022
Anexo 06
Página 7

PROGRAMA DE TRABALHO
(Inc.II, § 2º, Art.2º)

02 PODER EXECUTIVO					
04 SECRET.MUNIC.DE CULTURA, DESPORTO E LAZER					
Código	Especificação	Operação Especial	Projetos	Atividades	T o t a l
13	Cultura			43.290,00	43.290,00
13	392 Difusão Cultural			43.290,00	43.290,00
13	392 0005 EVENTOS CULTURAIS			43.290,00	43.290,00
13.392.0005.2028.0000	APOIO AO MOVIMENTO DE DIFUSÃO CULTURAL			43.290,00	43.290,00
27	Desporto e Lazer		421.800,00	105.221,40	527.021,40
27	812 Desporto Comunitário		421.800,00	105.221,40	527.021,40
27	812 0004 ESTRUTURAÇÃO DO PATRIMONIO E SERVIÇOS PUBLICOS		421.800,00		421.800,00
27.812.0004.1010.0000	CONSTRUÇÃO E RECUPERAÇÃO DE QUADRAS DE ESPORTES		294.150,00		294.150,00
27.812.0004.1011.0000	CONST.E RECUP.DE GINASIO POLIESP.E CAMPOS DE FUTEBOL		127.650,00		127.650,00
27	812 0008 DESPORTO AMADOR			105.221,40	105.221,40
27.812.0008.2029.0000	MANUT.SEC.DE CULTURA DESPORTO E LAZER			21.911,40	21.911,40
27.812.0008.2091.0000	MANUT.DAS ATIVIDADES DE ESPORTE E LAZER			83.310,00	83.310,00
TOTAL		0,00	421.800,00	148.511,40	570.311,40



PREF. MUN. S. GONÇALO DO GURGUEIA
AV. SAO GONÇALO - CNPJ:01612607/0001-95

Orçamento Programa - Exercício de 2022
Anexo 06
Página 8

PROGRAMA DE TRABALHO
(Inc.II, § 2º, Art.2º)

02 PODER EXECUTIVO					
05 FUNDO MUNICIPAL DE SAÚDE					
Código	Especificação	Operação Especial	Projetos	Atividades	T o t a l
10	Saúde		189.666,49	5.108.074,93	5.297.741,42
10	301 Atenção Básica		189.666,49	5.059.479,13	5.249.145,62
10	301 0002 GESTÃO ADMINISTRATIVA			3.198.343,00	3.198.343,00
10.301.0002.2030.0000	MANUTENÇÃO DA SECRET.MUNIC.DE SAÚDE			3.082.570,00	3.082.570,00
10.301.0002.2149.0000	LOCAÇÃO DE VEÍCULO PARA SECRETARIA DE SAÚDE			115.773,00	115.773,00
10	301 0029 ESTRUTURAÇÃO FÍSICA PARA OS SERVICOS DE SAÚDE		189.666,49		189.666,49
10.301.0029.1002.0000	AQUISIÇÃO DE IMÓVEL		550,00		550,00
10.301.0029.1004.0000	AQUISIÇÃO DE VEÍCULOS DIVERSOS		33.300,00		33.300,00
10.301.0029.1012.0000	CONSTR.AMPL.RECUPERAÇÃO DE UNIDADES DE SAÚDE		155.266,49		155.266,49
10.301.0029.1013.0000	AQUISIÇÃO DE AMBULÂNCIAS		550,00		550,00
10	301 0030 SAÚDE E ATENÇÃO BÁSICA			1.861.136,13	1.861.136,13
10.301.0030.2032.0000	AÇÕES DOS AGENTES COMUNITÁRIOS DE SAÚDE - PACS			227.135,00	227.135,00
10.301.0030.2033.0000	ASSISTENCIA A FARMÁCIA BÁSICA			97.661,16	97.661,16
10.301.0030.2034.0000	AÇÕES DE ATENDIMENTO BÁSICO-PAB			256.348,00	256.348,00
10.301.0030.2035.0000	INCENTIVO A SAÚDE DA FAMÍLIA - PSF			85.411,20	85.411,20
10.301.0030.2083.0000	INCENTIVO A SAÚDE BUCAL			70.320,00	70.320,00
10.301.0030.2103.0000	AÇÕES DO PROGRAMA PMAQ			22.200,00	22.200,00
10.301.0030.2144.0000	AÇÕES DO PROGRAMA NASF			58.423,74	58.423,74
10.301.0030.2146.0000	MANUTENÇÃO DE OUTROS PROGRAMAS DA SAUDE			928.637,03	928.637,03
10.301.0030.2151.0000	ENFRENTAMENTO DA PANDEMIA			115.000,00	115.000,00
10	304 Vigilância Sanitária			18.359,40	18.359,40
10	304 0030 SAÚDE E ATENÇÃO BÁSICA			2.264,40	2.264,40
10.304.0030.2104.0000	REALIZAÇÃO DE CAMPANHAS DE VACINAÇÃO			2.264,40	2.264,40
10	304 0032 VIGILANCIA EM SAÚDE			16.095,00	16.095,00
10.304.0032.2036.0000	AÇÕES BÁSICA DE VIGILANCIA SANITÁRIA			14.430,00	14.430,00
10.304.0032.2104.0000	REALIZAÇÃO DE CAMPANHAS DE VACINAÇÃO			1.665,00	1.665,00
10	305 Vigilância Epidemiológica			30.236,40	30.236,40
10	305 0032 VIGILANCIA EM SAÚDE			30.236,40	30.236,40
10.305.0032.2037.0000	AÇÕES BÁSICAS DE VIGILANCIA EPIDEMIOLOGICA			30.236,40	30.236,40
TOTAL		0,00	189.666,49	5.108.074,93	5.297.741,42

**PREF. MUN. S. GONÇALO DO GURGUEIA**

AV. SAO GONÇALO - CNPJ:01612607/0001-95

Orçamento Programa - Exercício de 2022

Anexo 06

Página 9

PROGRAMA DE TRABALHO

(Inc.II, § 2º, Art.2º)

02 PODER EXECUTIVO					
06 FUNDO DE ASSISTENCIA SOCIAL					
Código	Especificação	Operação Especial	Projetos	Atividades	T o t a l
08	Assistência Social		16.017,30	1.163.002,64	1.179.019,94
08	243 Assistência à Criança e ao Adolescente			515.636,07	515.636,07
08	243 0037 PROTEÇÃO SOCIAL BÁSICA			515.636,07	515.636,07
08.243.0037.2124.0000	MANUTENÇÃO DO FUNDO DA CRIANÇA E DO ADOLESCENTE			147.068,34	147.068,34
08.243.0037.2135.0000	MANUTENÇÃO DO CONSELHO TUTELAR			87.794,34	87.794,34
08.243.0037.2145.0000	INCENTIVO AS AÇÕES DE CONVIVENCIA E FORTALECIMENTO VINCULOS			280.773,39	280.773,39
08	244 Assistência Comunitária		16.017,30	647.366,57	663.383,87
08	244 0004 ESTRUTURAÇÃO DO PATRIMONIO E SERVIÇOS PUBLICOS		16.017,30		16.017,30
08.244.0004.1050.0000	CONSTR. AMPL.E REFORMA DO PRÉDIO DA SEC.DE ASSIST.SOCIAL		16.017,30		16.017,30
08	244 0007 GESTÃO BOLSA FAMILIA CADASTRO UNICO E SUAS			64.602,00	64.602,00
08.244.0007.2092.0000	MANUTENÇÃO DO IGDBF E IGD SUAS			64.602,00	64.602,00
08	244 0011 ASSISTÊNCIA COMUNITÁRIA			395.160,00	395.160,00
08.244.0011.2039.0000	MANUTENÇÃO DOS ENC.DA SEC.DE ASSIST.SOCIAL			329.670,00	329.670,00
08.244.0011.2043.0000	APOIO ÀS FAMÍLIAS E CIDADÃOS NECESSITADOS			52.170,00	52.170,00
08.244.0011.2069.0000	INCENTIVO AS HORTAS COMUNITÁRIAS			6.660,00	6.660,00
08.244.0011.2076.0000	ASSISTÊNCIA AO ADOLESCENTE GESTANTE			6.660,00	6.660,00
08	244 0037 PROTEÇÃO SOCIAL BÁSICA			187.604,57	187.604,57
08.244.0037.2097.0000	AÇÕES OUTROS PROGRAMAS FNAS			64.380,00	64.380,00
08.244.0037.2110.0000	APOIO AS PESSOAS COM NECESSIDADES ESPECIAIS			3.330,00	3.330,00
08.244.0037.2112.0000	PROTEÇÃO SOCIAL BÁSICA À FAMÍLIA PBF/CRAS			58.844,57	58.844,57
08.244.0037.2138.0000	PISO BÁSICO VARIÁVEL - PBVIII			61.050,00	61.050,00
TOTAL		0,00	16.017,30	1.163.002,64	1.179.019,94

**PREF. MUN. S. GONÇALO DO GURGUEIA**

AV. SAO GONÇALO - CNPJ:01612607/0001-95

Orçamento Programa - Exercício de 2022

Anexo 06

Página 10

PROGRAMA DE TRABALHO

(Inc.II, § 2º, Art.2º)

02 PODER EXECUTIVO					
07 SEC.MUN.DE AGRICULTURA					
Código	Especificação	Operação Especial	Projetos	Atividades	T o t a l
20	Agricultura		55.500,00	93.928,20	149.428,20
20	122 Administração Geral			89.488,20	89.488,20
20	122 0002 GESTÃO ADMINISTRATIVA			89.488,20	89.488,20
20.122.0002.2126.0000	MANUTENÇÃO DA SECRET.DE AGRICULTURA			89.488,20	89.488,20
20	606 Extensão Rural		55.500,00	4.440,00	59.940,00
20	606 0004 ESTRUTURAÇÃO DO PATRIMONIO E SERVIÇOS PUBLICOS		55.500,00		55.500,00
20.606.0004.1054.0000	AQUISIÇÃO DE MÁQ.PI/ PATRULHA MECANIZADA		55.500,00		55.500,00
20	606 0006 DEFESA SANITÁRIA VEGETAL E ANIMAL			4.440,00	4.440,00
20.606.0006.2055.0000	INCENTIVO A VACINAÇÃO ANIMAL			4.440,00	4.440,00
TOTAL		0,00	55.500,00	93.928,20	149.428,20



PREF. MUN. S. GONÇALO DO GURGUEIA

AV. SAO GONÇALO - CNPJ:01612607/0001-95

Orçamento Programa - Exercício de 2022
Anexo 06
Página 11

PROGRAMA DE TRABALHO

(Inc.II, § 2º, Art.2º)

02 PODER EXECUTIVO					
08 PROCURADORIA JURIDICA DO MUNICÍPIO					
Código	Especificação	Operação Especial	Projetos	Atividades	Total
04	Administração			34.254,60	34.254,60
04	122 Administração Geral			34.254,60	34.254,60
04	122 0002 GESTÃO ADMINISTRATIVA			34.254,60	34.254,60
04.122.0002.2139.0000	PROCURADORIA MUNICIPAL			34.254,60	34.254,60
TOTAL		0,00	0,00	34.254,60	34.254,60



PREF. MUN. S. GONÇALO DO GURGUEIA

AV. SAO GONÇALO - CNPJ:01612607/0001-95

Orçamento Programa - Exercício de 2022
Anexo 06
Página 12

PROGRAMA DE TRABALHO

(Inc.II, § 2º, Art.2º)

02 PODER EXECUTIVO					
09 CONTROLADORIA INTERNA DO MUNICÍPIO					
Código	Especificação	Operação Especial	Projetos	Atividades	Total
04	Administração			52.947,00	52.947,00
04	122 Administração Geral			52.947,00	52.947,00
04	122 0002 GESTÃO ADMINISTRATIVA			52.947,00	52.947,00
04.122.0002.2017.0000	MANUTENÇÃO DOS ENC.DO CONTROLE INTERNO			52.947,00	52.947,00
TOTAL		0,00	0,00	52.947,00	52.947,00



PREF. MUN. S. GONÇALO DO GURGUEIA

AV. SAO GONÇALO - CNPJ:01612607/0001-95

Orçamento Programa - Exercício de 2022
Anexo 06
Página 13

PROGRAMA DE TRABALHO

(Inc.II, § 2º, Art.2º)

90 RESERVA DE CONTIGÊNCIA					
99 RESERVA DE CONTIGÊNCIA					
Código	Especificação	Operação Especial	Projetos	Atividades	Total
99	Reserva de Contingência	111.000,00			111.000,00
99	999 Reserva de Contingência	111.000,00			111.000,00
99	999 9999 RESERVA DE CONTIGÊNCIA	111.000,00			111.000,00
99.999.9999.9999.0000	RESERVA DE CONTIGÊNCIA	111.000,00			111.000,00
TOTAL		111.000,00	0,00	0,00	111.000,00
TOTAL GERAL		583.860,00	3.390.739,78	22.194.970,43	26.169.570,21

**PREF. MUN. S. GONÇALO DO GURGUEIA**

AV. SAO GONÇALO - CNPJ:01612607/0001-95

Orçamento Programa - Exercício de 2022

Anexo 07

Página 1

**PROGRAMA DE TRABALHO DO GOVERNO
 DEMONSTRATIVO DE FUNÇÕES, SUBFUNÇÕES E PROGRAMAS
 POR PROJETOS, ATIVIDADES E OPERAÇÕES ESPECIAIS**

(Inc.II, § 2º, Art.2º)

Código	Especificação	Operação Especial	Projetos	Atividades	Total
01	Legislativa	0,00	181.649,33	1.189.918,00	1.371.567,33
01	031 Ação Legislativa	0,00	181.649,33	1.162.168,00	1.343.817,33
01	031 0001 ENCARGOS LEGISLATIVOS	0,00	181.649,33	1.162.168,00	1.343.817,33
01.031.0001.1001.0000	CONSTRUÇÕES, REFORMAS, AMPLIAÇÕES E EQUIPAMENTOS	0,00	170.549,33	0,00	170.549,33
01.031.0001.1004.0000	AQUISIÇÃO DE VEÍCULOS DIVERSOS	0,00	11.100,00	0,00	11.100,00
01.031.0001.2001.0000	MANUTENÇÃO ADMINISTRATIVA DA CAMARA MUNICIPAL	0,00	0,00	1.151.068,00	1.151.068,00
01.031.0001.2002.0000	PUBLICAÇÕES DE ATOS DO PODER LEGISLATIVO	0,00	0,00	11.100,00	11.100,00
01	032 Controle Externo	0,00	0,00	27.750,00	27.750,00
01	032 0001 ENCARGOS LEGISLATIVOS	0,00	0,00	27.750,00	27.750,00
01.032.0001.2006.0000	MANUT. DOS ENCARGOS DE CONTROLE E INTERNO	0,00	0,00	27.750,00	27.750,00
04	Administração	166.500,00	305.250,00	5.338.922,90	5.810.672,90
04	122 Administração Geral	166.500,00	305.250,00	5.031.452,90	5.503.202,90
04	122 0002 GESTÃO ADMINISTRATIVA	166.500,00	194.250,00	4.837.729,99	5.198.479,99
04.122.0002.1002.0000	AQUISIÇÃO DE IMÓVEL	0,00	5.550,00	0,00	5.550,00
04.122.0002.1004.0000	AQUISIÇÃO DE VEÍCULOS DIVERSOS	0,00	188.700,00	0,00	188.700,00
04.122.0002.2005.0000	ASSINATURA DE INFORMATIVOS DE REVISTAS E JORNAIS	0,00	0,00	16.650,00	16.650,00
04.122.0002.2007.0000	MANUTENÇÃO DOS ENCARGOS DO GABINETE	0,00	0,00	906.731,20	906.731,20
04.122.0002.2008.0000	ENCARGOS COM A APPM	0,00	0,00	28.860,00	28.860,00
04.122.0002.2011.0000	ENCARGOS COM A JUNTA DE SERVIÇO MILITAR	0,00	0,00	9.998,62	9.998,62
04.122.0002.2012.0000	MANUT.DA SECRET.DE ADMINISTR.PLANEJ.E FINANÇAS	0,00	0,00	2.588.240,83	2.588.240,83
04.122.0002.2017.0000	MANUTENÇÃO DOS ENC.DO CONTROLE INTERNO	0,00	0,00	52.947,00	52.947,00
04.122.0002.2061.0000	REALIZAÇÃO DE CONCURSO PÚBLICO	0,00	0,00	11.100,00	11.100,00
04.122.0002.2088.0000	PROMOÇÕES, RECEPÇÕES E SOLENIDADES	0,00	0,00	87.727,74	87.727,74
04.122.0002.2100.0000	ENCARGOS COM O PASEP	166.500,00	0,00	0,00	166.500,00
04.122.0002.2123.0000	ENCARGOS COM ENERGIA ELETRICA	0,00	0,00	410.700,00	410.700,00
04.122.0002.2129.0000	ENCARGOS COM PRECATÓRIOS JUDICIAIS	0,00	0,00	557.220,00	557.220,00
04.122.0002.2139.0000	PROCURADORIA MUNICIPAL	0,00	0,00	34.254,60	34.254,60
04.122.0002.2147.0000	LOCAÇÃO DE VEÍCULO PARA O GABINETE	0,00	0,00	133.300,00	133.300,00
04	122 0004 ESTRUTURAÇÃO DO PATRIMONIO E SERVIÇOS PUBLICOS	0,00	111.000,00	0,00	111.000,00
04.122.0004.1005.0000	REFORMA AMPLIAÇÃO E/OU EQUIP.DO PRÉDIO DA PREFEITURA	0,00	66.600,00	0,00	66.600,00
04.122.0004.1057.0000	CONSTRUÇÃO DE GARAGEM COBERTA E/OU DEPÓSITO ALMOXARIFADO	0,00	44.400,00	0,00	44.400,00
04	122 0013 ASSESSORIA JURÍDICA	0,00	0,00	193.722,91	193.722,91
04.122.0013.2125.0000	SERVIÇO DE ASSESSORIA JURÍDICA	0,00	0,00	193.722,91	193.722,91
04	123 Administração Financeira	0,00	0,00	307.470,00	307.470,00
04	123 0002 GESTÃO ADMINISTRATIVA	0,00	0,00	307.470,00	307.470,00
04.123.0002.2127.0000	ENCARGOS COM SETOR CONTÁBIL	0,00	0,00	307.470,00	307.470,00
08	Assistência Social	0,00	16.017,30	1.163.002,64	1.179.019,94
08	243 Assistência à Criança e ao Adolescente	0,00	0,00	515.636,07	515.636,07
08	243 0037 PROTEÇÃO SOCIAL BÁSICA	0,00	0,00	515.636,07	515.636,07
08.243.0037.2124.0000	MANUTENÇÃO DO FUNDO DA CRIANÇA E DO ADOLESCENTE	0,00	0,00	147.068,34	147.068,34
08.243.0037.2135.0000	MANUTENÇÃO DO CONSELHO TUTELAR	0,00	0,00	87.794,34	87.794,34
08.243.0037.2145.0000	INCENTIVO AS AÇÕES DE CONVIVENCIA E FORTALECIMENTO VINCULOS	0,00	0,00	280.773,39	280.773,39



PREF. MUN. S. GONÇALO DO GURGUEIA

AV. SAO GONÇALO - CNPJ:01612607/0001-95

Orçamento Programa - Exercício de 2022

Anexo 07

Página 2

**PROGRAMA DE TRABALHO DO GOVERNO
DEMONSTRATIVO DE FUNÇÕES, SUBFUNÇÕES E PROGRAMAS
POR PROJETOS, ATIVIDADES E OPERAÇÕES ESPECIAIS**

(Inc.II, § 2º, Art.2º)

Código	Especificação	Operação Especial	Projetos	Atividades	Total
08	Assistência Social	0,00	16.017,30	1.163.002,64	1.179.019,94
08 243	Assistência à Criança e ao Adolescente	0,00	0,00	515.636,07	515.636,07
08 244	Assistência Comunitária	0,00	16.017,30	647.366,57	663.383,87
08 244 0004	ESTRUTURAÇÃO DO PATRIMONIO E SERVIÇOS PUBLICOS	0,00	16.017,30	0,00	16.017,30
08.244.0004.1050.0000	CONSTR. AMPL.E REFORMA DO PRÉDIO DA SEG.DE ASSIST.SOCIAL	0,00	16.017,30	0,00	16.017,30
08 244 0007	GESTÃO BOLSA FAMILIA CADASTRO UNICO E SUAS	0,00	0,00	64.602,00	64.602,00
08.244.0007.2092.0000	MANUTENÇÃO DO IGD BF E IGD SUAS	0,00	0,00	64.602,00	64.602,00
08 244 0011	ASSISTÊNCIA COMUNITÁRIA	0,00	0,00	395.160,00	395.160,00
08.244.0011.2039.0000	MANUTENÇÃO DOS ENC.DA SEC.DE ASSIST.SOCIAL	0,00	0,00	329.670,00	329.670,00
08.244.0011.2043.0000	APOIO ÀS FAMÍLIAS E CIDADÃOS NECESSITADOS	0,00	0,00	52.170,00	52.170,00
08.244.0011.2069.0000	INCENTIVO AS HORTAS COMUNITÁRIAS	0,00	0,00	6.660,00	6.660,00
08.244.0011.2076.0000	ASSISTÊNCIA AO ADOLESCENTE GESTANTE	0,00	0,00	6.660,00	6.660,00
08 244 0037	PROTEÇÃO SOCIAL BÁSICA	0,00	0,00	187.604,57	187.604,57
08.244.0037.2097.0000	AÇÕES OUTROS PROGRAMAS FNAS	0,00	0,00	64.380,00	64.380,00
08.244.0037.2110.0000	APOIO AS PESSOAS COM NECESSIDADES ESPECIAIS	0,00	0,00	3.330,00	3.330,00
08.244.0037.2112.0000	PROTEÇÃO SOCIAL BÁSICA À FAMÍLIA PBF/CRAS	0,00	0,00	58.844,57	58.844,57
08.244.0037.2138.0000	PISO BÁSICO VARIÁVEL - PBVIII	0,00	0,00	61.050,00	61.050,00
10	Saúde	0,00	189.666,49	5.108.074,93	5.297.741,42
10 301	Atenção Básica	0,00	189.666,49	5.059.479,13	5.249.145,62
10 301 0002	GESTÃO ADMINISTRATIVA	0,00	0,00	3.198.343,00	3.198.343,00
10.301.0002.2030.0000	MANUTENÇÃO DA SECRET.MUNIC.DE SAÚDE	0,00	0,00	3.082.570,00	3.082.570,00
10.301.0002.2149.0000	LOCAÇÃO DE VEÍCULO PARA SECRETARIA DE SAÚDE	0,00	0,00	115.773,00	115.773,00
10 301 0029	ESTRUTURAÇÃO FÍSICA PARA OS SERVIÇOS DE SAÚDE	0,00	189.666,49	0,00	189.666,49
10.301.0029.1002.0000	AQUISIÇÃO DE IMÓVEL	0,00	550,00	0,00	550,00
10.301.0029.1004.0000	AQUISIÇÃO DE VEÍCULOS DIVERSOS	0,00	33.300,00	0,00	33.300,00
10.301.0029.1012.0000	CONSTR.AMPL.RECUPERAÇÃO DE UNIDADES DE SAÚDE	0,00	155.266,49	0,00	155.266,49
10.301.0029.1013.0000	AQUISIÇÃO DE AMBULÂNCIAS	0,00	550,00	0,00	550,00
10 301 0030	SAÚDE E ATENÇÃO BÁSICA	0,00	0,00	1.861.136,13	1.861.136,13
10.301.0030.2032.0000	AÇÕES DOS AGENTES COMUNITÁRIOS DE SAÚDE - PACS	0,00	0,00	227.135,00	227.135,00
10.301.0030.2033.0000	ASSISTENCIA A FARMÁCIA BÁSICA	0,00	0,00	97.661,16	97.661,16
10.301.0030.2034.0000	AÇÕES DE ATENDIMENTO BÁSICO-PAB	0,00	0,00	256.348,00	256.348,00
10.301.0030.2035.0000	INCENTIVO A SAÚDE DA FAMÍLIA - PSF	0,00	0,00	85.411,20	85.411,20
10.301.0030.2083.0000	INCENTIVO A SAÚDE BUCAL	0,00	0,00	70.320,00	70.320,00
10.301.0030.2103.0000	AÇÕES DO PROGRAMA PMAQ	0,00	0,00	22.200,00	22.200,00
10.301.0030.2144.0000	AÇÕES DO PROGRAMA NASF	0,00	0,00	58.423,74	58.423,74
10.301.0030.2146.0000	MANUTENÇÃO DE OUTROS PROGRAMAS DA SAÚDE	0,00	0,00	928.637,03	928.637,03
10.301.0030.2151.0000	ENFRENTAMENTO DA PANDEMIA	0,00	0,00	115.000,00	115.000,00
10 304	Vigilância Sanitária	0,00	0,00	18.359,40	18.359,40
10 304 0030	SAÚDE E ATENÇÃO BÁSICA	0,00	0,00	2.264,40	2.264,40
10.304.0030.2104.0000	REALIZAÇÃO DE CAMPANHAS DE VACINAÇÃO	0,00	0,00	2.264,40	2.264,40
10 304 0032	VIGILANCIA EM SAÚDE	0,00	0,00	16.095,00	16.095,00
10.304.0032.2036.0000	AÇÕES BÁSICA DE VIGILÂNCIA SANITÁRIA	0,00	0,00	14.430,00	14.430,00
10.304.0032.2104.0000	REALIZAÇÃO DE CAMPANHAS DE VACINAÇÃO	0,00	0,00	1.665,00	1.665,00
10 305	Vigilância Epidemiológica	0,00	0,00	30.236,40	30.236,40

**PREF. MUN. S. GONÇALO DO GURGUEIA**

AV. SAO GONÇALO - CNPJ:01612607/0001-95

Orçamento Programa - Exercício de 2022

Anexo 07

Página 3

**PROGRAMA DE TRABALHO DO GOVERNO
 DEMONSTRATIVO DE FUNÇÕES, SUBFUNÇÕES E PROGRAMAS
 POR PROJETOS, ATIVIDADES E OPERAÇÕES ESPECIAIS**

(Inc.II, § 2º, Art.2º)

Código	Especificação	Operação Especial	Projetos	Atividades	Total
10	Saúde	0,00	189.666,49	5.108.074,93	5.297.741,42
10	305 Vigilância Epidemiológica	0,00	0,00	30.236,40	30.236,40
10	305 0032 VIGILANCIA EM SAÚDE	0,00	0,00	30.236,40	30.236,40
10.305.0032.2037.0000	AÇÕES BÁSICAS DE VIGILANCIA EPIDEMIOLOGICA	0,00	0,00	30.236,40	30.236,40
11	Trabalho	0,00	11.100,00	0,00	11.100,00
11	334 Fomento ao Trabalho	0,00	11.100,00	0,00	11.100,00
11	334 0004 ESTRUTURAÇÃO DO PATRIMONIO E SERVIÇOS PUBLICOS	0,00	11.100,00	0,00	11.100,00
11.334.0004.1016.0000	CONSTR.DE LAVANDERIAS PÚBLICAS	0,00	11.100,00	0,00	11.100,00
12	Educação	0,00	333.246,70	7.507.925,91	7.841.172,61
12	361 Ensino Fundamental	0,00	333.246,70	6.559.217,36	6.892.464,06
12	361 0004 ESTRUTURAÇÃO DO PATRIMONIO E SERVIÇOS PUBLICOS	0,00	316.596,70	0,00	316.596,70
12.361.0004.1007.0000	CONST.AMPL.RECUPERAÇÃO DE UNIDADES ESCOLARES-FUNDEB	0,00	21.544,00	0,00	21.544,00
12.361.0004.1043.0000	PERFURAÇÃO DE POÇOS EM UNIDADE ESCOLAR	0,00	16.650,00	0,00	16.650,00
12.361.0004.1046.0000	AQUISIÇÃO DE IMÓVEIS	0,00	5.550,00	0,00	5.550,00
12.361.0004.1048.0000	CONSTR.REFORMA E/OU AMPLIAÇÃO DE U.ESCOLARES	0,00	149.950,00	0,00	149.950,00
12.361.0004.1069.0000	CONSTRUÇÃO DE QUADRA DE ESPORTE EM UNID ESCOLAR	0,00	122.902,70	0,00	122.902,70
12	361 0012 TRANSPORTE ESCOLAR	0,00	16.650,00	450.363,01	467.013,01
12.361.0012.1006.0000	AQUISIÇÃO DE TRANSPORTE ESCOLAR	0,00	16.650,00	0,00	16.650,00
12.361.0012.2054.0000	MANUTENÇÃO DO TRANSPORTE ESCOLAR	0,00	0,00	433.713,01	433.713,01
12.361.0012.2142.0000	ENCARGOS COM O PEATE	0,00	0,00	16.650,00	16.650,00
12	361 0035 ALIMENTAÇÃO E NUTRIÇÃO	0,00	0,00	83.909,34	83.909,34
12.361.0035.2024.0000	PROG.NAC.DE ALIM.ESCOLAR-PNAEF	0,00	0,00	83.909,34	83.909,34
12	361 0036 MELHORIA E ACOMPANHAMENTO DE ENSINO	0,00	0,00	6.024.945,01	6.024.945,01
12.361.0036.2020.0000	MANUTENÇÃO E DESENVOLVIMENTO DO ENSINO	0,00	0,00	30.265,90	30.265,90
12.361.0036.2021.0000	MANUTENÇÃO DO ENSINO FUNDAMENTAL	0,00	0,00	2.909.510,00	2.909.510,00
12.361.0036.2022.0000	ENCARGOS COM O MAGISTERIO - 60%	0,00	0,00	2.500.344,57	2.500.344,57
12.361.0036.2023.0000	ENCARGOS COM PESSOAL ADMINISTRATIVO - 40%	0,00	0,00	252.700,45	252.700,45
12.361.0036.2026.0000	OUTROS PROGRAMAS FNDE	0,00	0,00	278.002,98	278.002,98
12.361.0036.2089.0000	MANUTENÇÃO DO PDDE	0,00	0,00	6.812,11	6.812,11
12.361.0036.2114.0000	ENCARGOS COM SALÁRIO EDUCAÇÃO-QSE	0,00	0,00	47.309,00	47.309,00
12	365 Educação Infantil	0,00	0,00	378.517,19	378.517,19
12	365 0012 TRANSPORTE ESCOLAR	0,00	0,00	1.006,77	1.006,77
12.365.0012.2054.0000	MANUTENÇÃO DO TRANSPORTE ESCOLAR	0,00	0,00	1.006,77	1.006,77
12	365 0035 ALIMENTAÇÃO E NUTRIÇÃO	0,00	0,00	47.716,58	47.716,58
12.365.0035.2120.0000	MANUTENÇÃO DA MERENDA ESCOLAR -CRECHE	0,00	0,00	27.583,40	27.583,40
12.365.0035.2121.0000	MANUTENÇÃO DA MERENDA ESCOLAR - PRE ESCOLA	0,00	0,00	20.133,18	20.133,18
12	365 0036 MELHORIA E ACOMPANHAMENTO DE ENSINO	0,00	0,00	329.793,84	329.793,84
12.365.0036.2020.0000	MANUTENÇÃO E DESENVOLVIMENTO DO ENSINO	0,00	0,00	81.987,84	81.987,84
12.365.0036.2023.0000	ENCARGOS COM PESSOAL ADMINISTRATIVO - 40%	0,00	0,00	9.990,00	9.990,00
12.365.0036.2101.0000	ENCARGOS COM A EDUC.DO ENS.INFANTIL-60%	0,00	0,00	204.516,00	204.516,00
12.365.0036.2108.0000	MANUTENÇÃO DOS ENC.COM A EDUCAÇÃO INFANTIL	0,00	0,00	33.300,00	33.300,00
12	366 Educação de Jovens e Adultos	0,00	0,00	570.191,36	570.191,36



PREF. MUN. S. GONÇALO DO GURGUEIA

AV. SAO GONÇALO - CNPJ:01612607/0001-95

Orçamento Programa - Exercício de 2022

Anexo 07

Página 4

**PROGRAMA DE TRABALHO DO GOVERNO
DEMONSTRATIVO DE FUNÇÕES, SUBFUNÇÕES E PROGRAMAS
POR PROJETOS, ATIVIDADES E OPERAÇÕES ESPECIAIS
(Inc.II, § 2º, Art.2º)**

Código	Especificação	Operação Especial	Projetos	Atividades	Total
12	Educação	0,00	333.246,70	7.507.925,91	7.841.172,61
12	366 Educação de Jovens e Adultos	0,00	0,00	570.191,36	570.191,36
12	366 0035 ALIMENTAÇÃO E NUTRIÇÃO	0,00	0,00	11.078,36	11.078,36
12.366.0035.2122.0000	MANUTENÇÃO DA MERENDA ESCOLAR - EJA	0,00	0,00	11.078,36	11.078,36
12	366 0036 MELHORIA E ACOMPANHAMENTO DE ENSINO	0,00	0,00	559.113,00	559.113,00
12.366.0036.2020.0000	MANUTENÇÃO E DESENVOLVIMENTO DO ENSINO	0,00	0,00	524.925,00	524.925,00
12.366.0036.2022.0000	ENCARGOS COM O MAGISTERIO - 60%	0,00	0,00	34.188,00	34.188,00
13	Cultura	0,00	0,00	43.290,00	43.290,00
13	392 Difusão Cultural	0,00	0,00	43.290,00	43.290,00
13	392 0005 EVENTOS CULTURAIS	0,00	0,00	43.290,00	43.290,00
13.392.0005.2028.0000	APOIO AO MOVIMENTO DE DIFUSÃO CULTURAL	0,00	0,00	43.290,00	43.290,00
15	Urbanismo	0,00	736.014,01	1.153.860,85	1.889.874,86
15	451 Infra-Estrutura Urbana	0,00	736.014,01	720.900,85	1.456.914,86
15	451 0002 GESTÃO ADMINISTRATIVA	0,00	0,00	702.030,85	702.030,85
15.451.0002.2131.0000	MANUTENÇÃO DO DEPTO DE OBRAS	0,00	0,00	702.030,85	702.030,85
15	451 0015 ENERGIA ELÉTRICA	0,00	33.300,00	18.870,00	52.170,00
15.451.0015.1030.0000	AMPLIAÇÃO DA REDE DE ILUMINAÇÃO PÚBLICA	0,00	27.750,00	0,00	27.750,00
15.451.0015.1056.0000	IMPLANTAÇÃO DA REDE DE ENERGIA ELÉTRICA	0,00	5.550,00	0,00	5.550,00
15.451.0015.2066.0000	MANUT.DOS SERVIÇOS DE ILUMINAÇÃO PÚBLICA	0,00	0,00	18.870,00	18.870,00
15	451 0020 INFRAESTRUTURA URBANA E/OU RURAL	0,00	702.714,01	0,00	702.714,01
15.451.0020.1008.0000	PAVIMENTAÇÃO DE VIAS PÚBLICAS	0,00	141.366,49	0,00	141.366,49
15.451.0020.1017.0000	CONST.RECUP.E MANUT.DE PRAÇAS E JARDINS	0,00	3.330,00	0,00	3.330,00
15.451.0020.1018.0000	ABERTURA DE RUAS E AVENIDAS	0,00	111.000,00	0,00	111.000,00
15.451.0020.1053.0000	CONSTRUÇÃO DE OBRAS DIVERSAS	0,00	447.017,52	0,00	447.017,52
15	452 Serviços Urbanos	0,00	0,00	432.960,00	432.960,00
15	452 0020 INFRAESTRUTURA URBANA E/OU RURAL	0,00	0,00	2.220,00	2.220,00
15.452.0020.2090.0000	MANUTENÇÃO DE CEMITÉRIOS	0,00	0,00	2.220,00	2.220,00
15	452 0022 LIMPEZA PÚBLICA	0,00	0,00	430.740,00	430.740,00
15.452.0022.2063.0000	ENCARGOS COM A LIMPEZA PÚBLICA	0,00	0,00	430.740,00	430.740,00
16	Habitação	0,00	55.500,00	0,00	55.500,00
16	481 Habitação Rural	0,00	27.750,00	0,00	27.750,00
16	481 0023 MELHORIA HABITACIONAL	0,00	27.750,00	0,00	27.750,00
16.481.0023.1020.0000	CONSTR.RECUPERAÇÃO DE HABITAÇÕES RURAIS	0,00	27.750,00	0,00	27.750,00
16	482 Habitação Urbana	0,00	27.750,00	0,00	27.750,00
16	482 0023 MELHORIA HABITACIONAL	0,00	27.750,00	0,00	27.750,00
16.482.0023.1021.0000	CONST.RECUPERAÇÃO DE HABITAÇÕES URBANAS	0,00	27.750,00	0,00	27.750,00

**PREF. MUN. S. GONÇALO DO GURGUEIA**

AV. SAO GONÇALO - CNPJ:01612607/0001-95

Orçamento Programa - Exercício de 2022

Anexo 07

Página 5

**PROGRAMA DE TRABALHO DO GOVERNO
 DEMONSTRATIVO DE FUNÇÕES, SUBFUNÇÕES E PROGRAMAS
 POR PROJETOS, ATIVIDADES E OPERAÇÕES ESPECIAIS**
 (Inc.II, § 2º, Art.2º)

Código	Especificação	Operação Especial	Projetos	Atividades	Total
17	Saneamento	0,00	912.215,74	41.913,60	954.129,34
17	511 Saneamento Básico Rural	0,00	649.344,75	0,00	649.344,75
17	511 0018 OBRAS DE SANEAMENTO E ABASTECIMENTO	0,00	649.344,75	0,00	649.344,75
17.511.0018.1022.0000	CONSTR.E AMPL.DO SISTEMA DE ABASTECIMENTO D'AGUA	0,00	593.844,75	0,00	593.844,75
17.511.0018.1023.0000	CONSTR.RECUPERAÇÃO DE AÇUDES E BARRAGENS	0,00	27.750,00	0,00	27.750,00
17.511.0018.1024.0000	CONSTR.E/OU PERF.DE POÇOS TUBULARES	0,00	24.975,00	0,00	24.975,00
17.511.0018.1061.0000	CONSTRUÇÃO DE CHAFARIZES	0,00	2.775,00	0,00	2.775,00
17	512 Saneamento Básico Urbano	0,00	262.870,99	41.913,60	304.784,59
17	512 0018 OBRAS DE SANEAMENTO E ABASTECIMENTO	0,00	151.820,99	0,00	151.820,99
17.512.0018.1014.0000	CONSTRUÇÃO DE FOSSAS SÉPTICAS	0,00	63.020,99	0,00	63.020,99
17.512.0018.1025.0000	CONSTRUÇÃO DE GALERIAS	0,00	11.100,00	0,00	11.100,00
17.512.0018.1040.0000	CONSTR.AMPL.E RECUPERAÇÃO DE ATERRO SANITÁRIO	0,00	22.200,00	0,00	22.200,00
17.512.0018.1060.0000	CONSTRUÇÃO DE SISTEMA DE ESGOTAMENTO SANITÁRIO	0,00	55.500,00	0,00	55.500,00
17	512 0020 INFRAESTRUTURA URBANA E/OU RURAL	0,00	66.600,00	0,00	66.600,00
17.512.0020.1026.0000	CONSTR. RECUP. E MANUT.DE CALÇAMENTO	0,00	66.600,00	0,00	66.600,00
17	512 0031 SANEAMENTO BÁSICO	0,00	44.450,00	41.913,60	86.363,60
17.512.0031.1042.0000	CONSTRUÇÃO DE RESERVATÓRIO DE ÁGUA	0,00	44.450,00	0,00	44.450,00
17.512.0031.2064.0000	MANUTENÇÃO DO SISTEMA DE ABASTECIMENTO D'AGUA	0,00	0,00	41.913,60	41.913,60
18	Gestão Ambiental	0,00	0,00	21.090,00	21.090,00
18	122 Administração Geral	0,00	0,00	11.100,00	11.100,00
18	122 0033 MEIO AMBIENTE	0,00	0,00	11.100,00	11.100,00
18.122.0033.2098.0000	COMBATE A EROSIÃO E ÁREAS DEGRADADAS	0,00	0,00	11.100,00	11.100,00
18	541 Preservação e Conservação Ambiental	0,00	0,00	9.990,00	9.990,00
18	541 0033 MEIO AMBIENTE	0,00	0,00	9.990,00	9.990,00
18.541.0033.2048.0000	PRESERVAÇÃO AMBIENTAL	0,00	0,00	9.990,00	9.990,00
20	Agricultura	0,00	66.600,00	129.448,20	196.048,20
20	122 Administração Geral	0,00	0,00	89.488,20	89.488,20
20	122 0002 GESTÃO ADMINISTRATIVA	0,00	0,00	89.488,20	89.488,20
20.122.0002.2126.0000	MANUTENÇÃO DA SECRET.DE AGRICULTURA	0,00	0,00	89.488,20	89.488,20
20	605 Abastecimento	0,00	11.100,00	35.520,00	46.620,00
20	605 0026 PRODUÇÃO VEGETAL E ANIMAL	0,00	11.100,00	35.520,00	46.620,00
20.605.0026.1029.0000	CONSTRUÇÃO E RESTAURAÇÃO DE MERCADOS E MATADOUROS	0,00	11.100,00	0,00	11.100,00
20.605.0026.2059.0000	MANUTENÇÃO DE MERCADOS E FEIRAS	0,00	0,00	13.320,00	13.320,00
20.605.0026.2150.0000	MANUT.E LOCAÇÃO DE MÁQUINAS PESADAS	0,00	0,00	22.200,00	22.200,00
20	606 Extensão Rural	0,00	55.500,00	4.440,00	59.940,00
20	606 0004 ESTRUTURAÇÃO DO PATRIMONIO E SERVIÇOS PUBLICOS	0,00	55.500,00	0,00	55.500,00
20.606.0004.1054.0000	AQUISIÇÃO DE MÁQ.P/ PATRULHA MECANIZADA	0,00	55.500,00	0,00	55.500,00



PREF. MUN. S. GONÇALO DO GURGUEIA

AV. SAO GONÇALO - CNPJ:01612607/0001-95

Orçamento Programa - Exercício de 2022

Anexo 07

Página 6

**PROGRAMA DE TRABALHO DO GOVERNO
DEMONSTRATIVO DE FUNÇÕES, SUBFUNÇÕES E PROGRAMAS
POR PROJETOS, ATIVIDADES E OPERAÇÕES ESPECIAIS**

(Inc.II, § 2º, Art.2º)

Código	Especificação	Operação Especial	Projetos	Atividades	Total
20	Agricultura	0,00	66.600,00	129.448,20	196.048,20
20	606 Extensão Rural	0,00	55.500,00	4.440,00	59.940,00
20	606 0006 DEFESA SANITÁRIA VEGETAL E ANIMAL	0,00	0,00	4.440,00	4.440,00
20.606.0006.2055.0000	INCENTIVO A VACINAÇÃO ANIMAL	0,00	0,00	4.440,00	4.440,00
24	Comunicações	0,00	0,00	4.440,00	4.440,00
24	722 Telecomunicações	0,00	0,00	4.440,00	4.440,00
4	722 0009 SISTEMA DE COMUNICAÇÃO	0,00	0,00	4.440,00	4.440,00
24.722.0009.2065.0000	MANUTENÇÃO DO SISTEMA DE SINAL DE TV	0,00	0,00	4.440,00	4.440,00
26	Transporte	0,00	161.680,21	387.862,00	549.542,21
26	782 Transporte Rodoviário	0,00	161.680,21	387.862,00	549.542,21
26	782 0028 ESTRADAS	0,00	161.680,21	387.862,00	549.542,21
26.782.0028.1032.0000	CONSTRUÇÃO E RECUPERAÇÃO DE ESTRADAS	0,00	68.390,21	0,00	68.390,21
26.782.0028.1062.0000	CONSTR.E REST.DE PONTES E PASSAGENS MOLHADAS E BUEIROS	0,00	93.290,00	0,00	93.290,00
26.782.0028.2067.0000	MANUTENÇÃO DE ESTRADAS	0,00	0,00	387.862,00	387.862,00
27	Desporto e Lazer	0,00	421.800,00	105.221,40	527.021,40
27	812 Desporto Comunitário	0,00	421.800,00	105.221,40	527.021,40
27	812 0004 ESTRUTURAÇÃO DO PATRIMONIO E SERVIÇOS PUBLICOS	0,00	421.800,00	0,00	421.800,00
27.812.0004.1010.0000	CONSTRUÇÃO E RECUPERAÇÃO DE QUADRAS DE ESPORTES	0,00	294.150,00	0,00	294.150,00
27.812.0004.1011.0000	CONST.E RECUP.DE GINASIO POLIESP.E CAMPOS DE FUTEBOL	0,00	127.650,00	0,00	127.650,00
27	812 0008 DESPORTO AMADOR	0,00	0,00	105.221,40	105.221,40
27.812.0008.2029.0000	MANUT.SEC.DE CULTURA DESPORTO E LAZER	0,00	0,00	21.911,40	21.911,40
27.812.0008.2091.0000	MANUT.DAS ATIVIDADES DE ESPORTE E LAZER	0,00	0,00	83.310,00	83.310,00
28	Encargos Especiais	306.360,00	0,00	0,00	306.360,00
28	843 Serviço da Dívida Interna	306.360,00	0,00	0,00	306.360,00
28	843 0002 GESTÃO ADMINISTRATIVA	306.360,00	0,00	0,00	306.360,00
28.843.0002.2119.0000	ENCARGOS COM A DÍVIDA FUNDADA INTERNA	299.700,00	0,00	0,00	299.700,00
28.843.0002.2130.0000	ENCARGOS COM PARCELAMENTO DA CEPISA	6.660,00	0,00	0,00	6.660,00
99	Reserva de Contingência	111.000,00	0,00	0,00	111.000,00
99	999 Reserva de Contingência	111.000,00	0,00	0,00	111.000,00
99	999 9999 RESERVA DE CONTIGÊNCIA	111.000,00	0,00	0,00	111.000,00
99.999.9999.9999.0000	RESERVA DE CONTIGÊNCIA	111.000,00	0,00	0,00	111.000,00



PREF. MUN. S. GONÇALO DO GURGUEIA

AV. SAO GONÇALO - CNPJ:01612607/0001-95

Orçamento Programa - Exercício de 2022

Anexo 07

Página 7

**PROGRAMA DE TRABALHO DO GOVERNO
DEMONSTRATIVO DE FUNÇÕES, SUBFUNÇÕES E PROGRAMAS
POR PROJETOS, ATIVIDADES E OPERAÇÕES ESPECIAIS**

(Inc.II, § 2º, Art.2º)

Código	Especificação	Operação Especial	Projetos	Atividades	Total
TOTAL		583.860,00	3.390.739,78	22.194.970,43	26.169.570,21

**PREF. MUN. S. GONÇALO DO GURGUEIA**

AV. SAO GONÇALO - CNPJ:01612607/0001-95

Orçamento Programa - Exercício de 2022

Anexo 08

Página 1

**DESPESA POR FUNÇÃO, SUBFUNÇÃO E PROGRAMAS
CONFORME O VÍNCULO COM OS RECURSOS**

(Inc.II, § 2º, Art.2º)

Código	Especificação	Ordinário	Vinculado	Adm. Indireta	Total
01	Legislativa	1.371.567,33			1.371.567,33
01 031	Ação Legislativa	1.343.817,33			1.343.817,33
01 031 0001	ENCARGOS LEGISLATIVOS	1.343.817,33			1.343.817,33
01 032	Controle Externo	27.750,00			27.750,00
01 032 0001	ENCARGOS LEGISLATIVOS	27.750,00			27.750,00
04	Administração	5.751.927,81	58.745,09		5.810.672,90
04 122	Administração Geral	5.444.457,81	58.745,09		5.503.202,90
04 122 0002	GESTÃO ADMINISTRATIVA	5.139.734,90	58.745,09		5.198.479,99
04 122 0004	ESTRUTURAÇÃO DO PATRIMONIO E SERVIÇOS PUBLICOS	111.000,00			111.000,00
04 122 0013	ASSESSORIA JURÍDICA	193.722,91			193.722,91
04 123	Administração Financeira	307.470,00			307.470,00
04 123 0002	GESTÃO ADMINISTRATIVA	307.470,00			307.470,00
08	Assistência Social	717.589,47	461.430,47		1.179.019,94
08 243	Assistência à Criança e ao Adolescente	305.302,17	210.333,90		515.636,07
08 243 0037	PROTEÇÃO SOCIAL BÁSICA	305.302,17	210.333,90		515.636,07
08 244	Assistência Comunitária	412.287,30	251.096,57		663.383,87
08 244 0004	ESTRUTURAÇÃO DO PATRIMONIO E SERVIÇOS PUBLICOS	11.577,30	4.440,00		16.017,30
08 244 0007	GESTÃO BOLSA FAMILIA CADASTRO UNICO E SUAS	15.540,00	49.062,00		64.602,00
08 244 0011	ASSISTÊNCIA COMUNITÁRIA	385.170,00	9.990,00		395.160,00
08 244 0037	PROTEÇÃO SOCIAL BÁSICA		187.604,57		187.604,57
10	Saúde		5.297.741,42		5.297.741,42
10 301	Atenção Básica		5.249.145,62		5.249.145,62
10 301 0002	GESTÃO ADMINISTRATIVA		3.198.343,00		3.198.343,00
10 301 0029	ESTRUTURAÇÃO FÍSICA PARA OS SERVIÇOS DE SAÚDE		189.666,49		189.666,49
10 301 0030	SAÚDE E ATENÇÃO BÁSICA		1.861.136,13		1.861.136,13
10 304	Vigilância Sanitária		18.359,40		18.359,40
10 304 0030	SAÚDE E ATENÇÃO BÁSICA		2.264,40		2.264,40
10 304 0032	VIGILANCIA EM SAÚDE		16.095,00		16.095,00
10 305	Vigilância Epidemiológica		30.236,40		30.236,40
10 305 0032	VIGILANCIA EM SAÚDE		30.236,40		30.236,40
11	Trabalho	11.100,00			11.100,00
11 334	Fomento ao Trabalho	11.100,00			11.100,00
11 334 0004	ESTRUTURAÇÃO DO PATRIMONIO E SERVIÇOS PUBLICOS	11.100,00			11.100,00
12	Educação		7.841.172,61		7.841.172,61
12 361	Ensino Fundamental		6.892.464,06		6.892.464,06
12 361 0004	ESTRUTURAÇÃO DO PATRIMONIO E SERVIÇOS PUBLICOS		316.596,70		316.596,70
12 361 0012	TRANSPORTE ESCOLAR		467.013,01		467.013,01
12 361 0035	ALIMENTAÇÃO E NUTRIÇÃO		83.909,34		83.909,34
12 361 0036	MELHORIA E ACOMPANHAMENTO DE ENSINO		6.024.945,01		6.024.945,01
12 365	Educação Infantil		378.517,19		378.517,19
12 365 0012	TRANSPORTE ESCOLAR		1.006,77		1.006,77
12 365 0035	ALIMENTAÇÃO E NUTRIÇÃO		47.716,58		47.716,58



PREF. MUN. S. GONÇALO DO GURGUEIA

AV. SAO GONÇALO - CNPJ:01612607/0001-95

Orçamento Programa - Exercício de 2022

Anexo 08

Página 2

**DESPESA POR FUNÇÃO, SUBFUNÇÃO E PROGRAMAS
CONFORME O VÍNCULO COM OS RECURSOS**

(Inc. II, § 2º, Art. 2º)

Código	Especificação	Ordinário	Vinculado	Adm. Indireta	Total
12 365 0036	MELHORIA E ACOMPANHAMENTO DE ENSINO		329.793,84		329.793,84
12 366	Educação de Jovens e Adultos		570.191,36		570.191,36
12 366 0035	ALIMENTAÇÃO E NUTRIÇÃO		11.078,36		11.078,36
12 366 0036	MELHORIA E ACOMPANHAMENTO DE ENSINO		559.113,00		559.113,00
13	Cultura	43.290,00			43.290,00
13 392	Difusão Cultural	43.290,00			43.290,00
13 392 0005	EVENTOS CULTURAIS	43.290,00			43.290,00
15	Urbanismo	1.492.952,72	396.922,14		1.889.874,86
15 451	Infra-Estrutura Urbana	1.059.992,72	396.922,14		1.456.914,86
15 451 0002	GESTÃO ADMINISTRATIVA	568.675,20	133.355,65		702.030,85
15 451 0015	ENERGIA ELÉTRICA	41.070,00	11.100,00		52.170,00
15 451 0020	INFRAESTRUTURA URBANA E/OU RURAL	450.247,52	252.466,49		702.714,01
15 452	Serviços Urbanos	432.960,00			432.960,00
15 452 0020	INFRAESTRUTURA URBANA E/OU RURAL	2.220,00			2.220,00
15 452 0022	LIMPEZA PÚBLICA	430.740,00			430.740,00
16	Habitação		55.500,00		55.500,00
16 481	Habitação Rural		27.750,00		27.750,00
16 481 0023	MELHORIA HABITACIONAL		27.750,00		27.750,00
16 482	Habitação Urbana		27.750,00		27.750,00
16 482 0023	MELHORIA HABITACIONAL		27.750,00		27.750,00
17	Saneamento	255.033,60	699.095,74		954.129,34
17 511	Saneamento Básico Rural	46.620,00	602.724,75		649.344,75
17 511 0018	OBRAS DE SANEAMENTO E ABASTECIMENTO	46.620,00	602.724,75		649.344,75
17 512	Saneamento Básico Urbano	208.413,60	96.370,99		304.784,59
17 512 0018	OBRAS DE SANEAMENTO E ABASTECIMENTO	99.900,00	51.920,99		151.820,99
17 512 0020	INFRAESTRUTURA URBANA E/OU RURAL	66.600,00			66.600,00
17 512 0031	SANEAMENTO BÁSICO	41.913,60	44.450,00		86.363,60
18	Gestão Ambiental	21.090,00			21.090,00
18 122	Administração Geral	11.100,00			11.100,00
18 122 0033	MEIO AMBIENTE	11.100,00			11.100,00
18 541	Preservação e Conservação Ambiental	9.990,00			9.990,00
18 541 0033	MEIO AMBIENTE	9.990,00			9.990,00
20	Agricultura	140.548,20	55.500,00		196.048,20
20 122	Administração Geral	89.488,20			89.488,20
20 122 0002	GESTÃO ADMINISTRATIVA	89.488,20			89.488,20
20 605	Abastecimento	46.620,00			46.620,00
20 605 0026	PRODUÇÃO VEGETAL E ANIMAL	46.620,00			46.620,00
20 606	Extensão Rural	4.440,00	55.500,00		59.940,00
20 606 0004	ESTRUTURAÇÃO DO PATRIMONIO E SERVIÇOS PÚBLICOS		55.500,00		55.500,00
20 606 0006	DEFESA SANITÁRIA VEGETAL E ANIMAL	4.440,00			4.440,00
24	Comunicações	4.440,00			4.440,00
24 722	Telecomunicações	4.440,00			4.440,00
24 722 0009	SISTEMA DE COMUNICAÇÃO	4.440,00			4.440,00

**PREF. MUN. S. GONÇALO DO GURGUÊIA**

AV. SAO GONÇALO - CNPJ:01612607/0001-95

Orçamento Programa - Exercício de 2022

Anexo 08

Página 3

**DESPESA POR FUNÇÃO, SUBFUNÇÃO E PROGRAMAS
CONFORME O VÍNCULO COM OS RECURSOS**

(Inc.II, § 2º, Art.2º)

Código	Especificação	Ordinário	Vinculado	Adm. Indireta	Total
26	Transporte	520.002,00	29.540,21		549.542,21
26 782	Transporte Rodoviário	520.002,00	29.540,21		549.542,21
26 782 0028	ESTRADAS	520.002,00	29.540,21		549.542,21
27	Desporto e Lazer	493.721,40	33.300,00		527.021,40
27 812	Desporto Comunitário	493.721,40	33.300,00		527.021,40
27 812 0004	ESTRUTURAÇÃO DO PATRIMONIO E SERVIÇOS PUBLICOS	388.500,00	33.300,00		421.800,00
27 812 0008	DESPORTO AMADOR	105.221,40			105.221,40
28	Encargos Especiais	306.360,00			306.360,00
28 843	Serviço da Dívida Interna	306.360,00			306.360,00
28 843 0002	GESTÃO ADMINISTRATIVA	306.360,00			306.360,00
99	Reserva de Contingência	111.000,00			111.000,00
99 999	Reserva de Contingência	111.000,00			111.000,00
99 999 9999	RESERVA DE CONTIGÊNCIA	111.000,00			111.000,00
TOTAL		11.240.622,53	14.928.947,68	0,00	26.169.570,21



PREF. MUN. S. GONÇALO DO GURGUEIA

AV. SAO GONÇALO - CNPJ:01612607/0001-95

Orçamento Programa - Exercício de 2022
Anexo 09
Página 1

DEMONSTRATIVO DAS DESPESAS POR ORGÃO E FUNÇÕES DE GOVERNO

(Inc.II, § 2º, Art.2º)

ORGÃO			Valor
01 01	CAMARA MUNICIPAL		
Função	01	Legislativa	1.371.567,33
02 01	GABINETE DO PREFEITO		
Função	04	Administração	1.461.341,85
02 02	SECRETARIA DE ADMINISTRAÇÃO E FINANÇAS		
Função	04	Administração	4.262.129,45
Função	11	Trabalho	11.100,00
Função	15	Urbanismo	1.889.874,86
Função	16	Habitação	55.500,00
Função	17	Saneamento	954.129,34
Função	18	Gestão Ambiental	21.090,00
Função	20	Agricultura	46.620,00
Função	24	Comunicações	4.440,00
Função	26	Transporte	549.542,21
Função	28	Encargos Especiais	306.360,00
02 03	SEC.MUNICIPAL DE EDUCAÇÃO		
Função	12	Educação	7.841.172,61
02 04	SECRET.MUNIC.DE CULTURA, DESPORTO E LAZER		
Função	13	Cultura	43.290,00
Função	27	Desporto e Lazer	527.021,40
02 05	FUNDO MUNICIPAL DE SAÚDE		
Função	10	Saúde	5.297.741,42
02 06	FUNDO DE ASSISTENCIA SOCIAL		
Função	08	Assistência Social	1.179.019,94
02 07	SEC.MUN.DE AGRICULTURA		
Função	20	Agricultura	149.428,20
02 08	PROCURADORIA JURIDICA DO MUNICÍPIO		
Função	04	Administração	34.254,60
02 09	CONTROLADORIA INTERNA DO MUNICÍPIO		
Função	04	Administração	52.947,00

**PREF. MUN. S. GONÇALO DO GURGUEIA**

AV. SAO GONÇALO - CNPJ:01612607/0001-95

Orçamento Programa - Exercício de 2022
Anexo 09
Página 2**DEMONSTRATIVO DAS DESPESAS POR ORGÃO E FUNÇÕES DE GOVERNO**

(Inc.II, § 2º, Art.2º)

ORGÃO	90 99	RESERVA DE CONTIGÊNCIA	Valor
Função	99	Reserva de Contingência	111.000,00
TOTAL GERAL			26.169.570,21

RESUMO DO TOTAL ORÇADO POR ORGÃO

01 01	CAMARA MUNICIPAL	1.371.567,33
02 01	GABINETE DO PREFEITO	1.461.341,85
02 02	SECRETARIA DE ADMINISTRAÇÃO E FINANÇAS	8.100.785,86
02 03	SEC.MUNICIPAL DE EDUCAÇÃO	7.841.172,61
02 04	SECRET.MUNIC.DE CULTURA, DESPORTO E LAZER	570.311,40
02 05	FUNDO MUNICIPAL DE SAÚDE	5.297.741,42
02 06	FUNDO DE ASSISTENCIA SOCIAL	1.179.019,94
02 07	SEC.MUN.DE AGRICULTURA	149.428,20
02 08	PROCURADORIA JURIDICA DO MUNICÍPIO	34.254,60
02 09	CONTROLADORIA INTERNA DO MUNICÍPIO	52.947,00
90 99	RESERVA DE CONTIGÊNCIA	111.000,00
TOTAL		26.169.570,21

RESUMO DO TOTAL ORÇADO POR FUNÇÃO

01	Legislativa	1.371.567,33
04	Administração	5.810.672,90
08	Assistência Social	1.179.019,94
10	Saúde	5.297.741,42
11	Trabalho	11.100,00
12	Educação	7.841.172,61
13	Cultura	43.290,00
15	Urbanismo	1.889.874,86
16	Habitação	55.500,00
17	Saneamento	954.129,34
18	Gestão Ambiental	21.090,00
20	Agricultura	196.048,20
24	Comunicações	4.440,00
26	Transporte	549.542,21
27	Desporto e Lazer	527.021,40
28	Encargos Especiais	306.360,00
99	Reserva de Contingência	111.000,00

**PREF. MUN. S. GONÇALO DO GURGUEIA**

AV. SAO GONÇALO - CNPJ:01612607/0001-95

Orçamento Programa - Exercício de 2022
Anexo 09
Página 3**DEMONSTRATIVO DAS DESPESAS POR ORGÃO E FUNÇÕES DE GOVERNO**

(Inc.II, § 2º, Art.2º)

TOTAL	26.169.570,21
--------------	----------------------



PREF. MUN. S. GONÇALO DO GURGUEIA
AV. SAO GONÇALO - CNPJ:01612607/0001-95

Orçamento Programa - Exercício de 2022

Anexo 10

ORÇAMENTO DOS FUNDOS ESPECIAIS

Página 1

(Inc. I, § 2º, Art.2º)

1 FUNDEB-FUNDO DE DESENVOLVIMENTO DA EDUCAÇÃO BÁSICA

RECEITA

Classif.	Discriminação	Valor R\$
1751.50.0.	TRANSFERÊNCIAS DE RECURSOS DO FUNDO DE MANUTENÇÃO E DE RECURSOS PRÓPRIOS DO MUNICÍPIO	2.649.177,86 826.283,90
TOTAL		3.475.461,76

PLANO DE APLICACAO

Classif.	Discriminação	Valor R\$
12.365.0036.2020.000	MANUTENÇÃO E DESENVOLVIMENTO DO ENSINO	81.987,84
12.361.0004.1007.000	CONST.AMPL.RECUPERAÇÃO DE UNIDADES ESCOLARES-FUNDEB	21.544,00
12.361.0036.2020.000	MANUTENÇÃO E DESENVOLVIMENTO DO ENSINO	30.265,90
12.361.0036.2022.000	ENCARGOS COM O MAGISTERIO - 60%	2.500.344,57
12.361.0036.2023.000	ENCARGOS COM PESSOAL ADMINISTRATIVO - 40%	252.700,45
12.366.0036.2022.000	ENCARGOS COM O MAGISTERIO - 60%	34.188,00
12.365.0036.2023.000	ENCARGOS COM PESSOAL ADMINISTRATIVO - 40%	9.990,00
12.365.0036.2101.000	ENCARGOS COM A EDUC.DO ENS.INFANTIL-60%	19.516,00
12.366.0036.2020.000	MANUTENÇÃO E DESENVOLVIMENTO DO ENSINO	524.925,00
TOTAL		3.475.461,76



PREF. MUN. S. GONÇALO DO GURGUEIA
AV. SAO GONÇALO - CNPJ:01612607/0001-95

Orçamento Programa - Exercício de 2022

Anexo 10

ORÇAMENTO DOS FUNDOS ESPECIAIS

Página 2

(Inc. I, § 2º, Art.2º)

2 FMS-FUNDO MUNICIPAL DE SAÚDE

RECEITA

Classif.	Discriminação	Valor R\$
1713.51.1.	TRANSFERÊNCIAS DE RECURSOS DO BLOCO DE ESTRUTURAÇÃO DA SAÚDE	115.000,00 5.067.741,42
TOTAL		5.182.741,42

PLANO DE APLICACAO

Classif.	Discriminação	Valor R\$
10.301.0030.2083.000	INCENTIVO A SAÚDE BUCAL	70.320,00
10.301.0030.2035.000	INCENTIVO A SAÚDE DA FAMÍLIA - PSF	85.411,20
10.301.0030.2103.000	AÇÕES DO PROGRAMA PMAQ	22.200,00
10.301.0030.2034.000	AÇÕES DE ATENDIMENTO BÁSICO-PAB	256.348,00
10.301.0030.2033.000	ASSISTENCIA A FARMÁCIA BÁSICA	97.661,16
10.301.0030.2032.000	AÇÕES DOS AGENTES COMUNITÁRIOS DE SAÚDE - PACS	227.135,00
10.301.0030.2144.000	AÇÕES DO PROGRAMA NASF	58.423,74
10.301.0030.2146.000	MANUTENÇÃO DE OUTROS PROGRAMAS DA SAUDE	928.637,03
10.304.0030.2104.000	REALIZAÇÃO DE CAMPANHAS DE VACINAÇÃO	2.264,40
10.304.0032.2036.000	AÇÕES BÁSICA DE VIGILÂNCIA SANITÁRIA	14.430,00
10.304.0032.2104.000	REALIZAÇÃO DE CAMPANHAS DE VACINAÇÃO	1.665,00
10.305.0032.2037.000	AÇÕES BÁSICAS DE VIGILANCIA EPIDEMIOLOGICA	30.236,40
10.301.0029.1012.000	CONSTR.AMPL.RECUPERAÇÃO DE UNIDADES DE SAÚDE	155.266,49
10.301.0029.1013.000	AQUISIÇÃO DE AMBULÂNCIAS	550,00
10.301.0029.1004.000	AQUISIÇÃO DE VEÍCULOS DIVERSOS	33.300,00
10.301.0029.1002.000	AQUISIÇÃO DE IMÓVEL	550,00
10.301.0002.2149.000	LOCAÇÃO DE VEÍCULO PARA SECRETARIA DE SAÚDE	115.773,00
10.301.0002.2030.000	MANUTENÇÃO DA SECRET.MUNIC.DE SAÚDE	3.082.570,00
TOTAL		5.182.741,42

**PREF. MUN. S. GONÇALO DO GURGUEIA**

AV. SAO GONÇALO - CNPJ:01612607/0001-95

Orçamento Programa - Exercício de 2022

ORÇAMENTO DOS FUNDOS ESPECIAIS

(Inc. I, § 2º, Art.2º)

Anexo 10

Página 3

3 FMS-FUNDO MUNICIPAL DE ASSISTÊNCIA SOCIAL**RECEITA**

Classif.	Discriminação	Valor R\$
1716.50.0.	TRANSFERÊNCIAS DE RECURSOS DO FUNDO NACIONAL DE ASSISTÊ	103.910,57
	Recursos Próprios do Município	840.246,69
TOTAL		944.157,26

PLANO DE APLICACAO

Classif.	Discriminação	Valor R\$
08.244.0011.2069.000	INCENTIVO AS HORTAS COMUNITÁRIAS	6.660,00
08.243.0037.2145.000	INCENTIVO AS AÇÕES DE CONVIVENCIA E FORTALECIMENTO VINCUI	280.773,39
08.244.0004.1050.000	CONSTR. AMPL.E REFORMA DO PRÉDIO DA SEG.DE ASSIST.SOCIAL	16.017,30
08.244.0007.2092.000	MANUTENÇÃO DO IGDBF E IGD SUAS	64.602,00
08.244.0011.2039.000	MANUTENÇÃO DOS ENC.DA SEC.DE ASSIST.SOCIAL	329.670,00
08.244.0011.2043.000	APOIO ÀS FAMÍLIAS E CIDADÃOS NECESSITADOS	52.170,00
08.244.0037.2110.000	APOIO AS PESSOAS COM NECESSIDADES ESPECIAIS	3.330,00
08.244.0011.2076.000	ASSISTÊNCIA AO ADOLESCENTE GESTANTE	6.660,00
08.244.0037.2097.000	AÇÕES OUTROS PROGRAMAS FNAS	64.380,00
08.244.0037.2112.000	PROTEÇÃO SOCIAL BÁSICA À FAMÍLIA PBF/CRAS	58.844,57
08.244.0037.2138.000	PISO BÁSICO VARIÁVEL - PBVIII	61.050,00
TOTAL		944.157,26

**PREF. MUN. S. GONÇALO DO GURGUEIA**

AV. SAO GONÇALO - CNPJ:01612607/0001-95

Orçamento Programa - Exercício de 2022

ORÇAMENTO DOS FUNDOS ESPECIAIS

(Inc. I, § 2º, Art.2º)

Anexo 10

Página 4

4 FMDCA-FUNDO MUNICIPAL DOS DIREITOS DA CRIANÇA E DO ADOLESCENTE**RECEITA**

Classif.	Discriminação	Valor R\$
		0,00
	Recursos Próprios do Município	234.862,68
TOTAL		234.862,68

PLANO DE APLICACAO

Classif.	Discriminação	Valor R\$
08.243.0037.2135.000	MANUTENÇÃO DO CONSELHO TUTELAR	87.794,34
08.243.0037.2124.000	MANUTENÇÃO DO FUNDO DA CRIANÇA E DO ADOLESCENTE	147.068,34
TOTAL		234.862,68



PREF. MUN. S. GONÇALO DO GURGUEIA
AV. SAO GONÇALO - CNPJ:01612607/0001-95

Orçamento Programa - Exercício de 2022

Página 1

ANÁLISE DE APLICAÇÃO NO ENSINO

	Valor Previsto
RECEITAS RESULTANTE DE IMPOSTOS (Caput do art. 212 da Constituição)	7.154.076,41
1. RECEITAS DE IMPOSTOS	
1.1 - Receitas Resultante do Imposto sobre a Propriedade Predial e Territorial Urbana - IPTU	2.874,16
1.2 - Receitas Resultante do Imposto sobre Transmissão Inter Vivos - ITBI	1.057,05
1.3 - Receitas Resultante do Imposto sobre Serviços de Qualquer Natureza - ISS	6.912.140,63
1.4 - Receitas Resultante do Imposto de Renda Retido na Fonte - IRRF	238.004,57
2. RECEITAS DE TRANSFERÊNCIAS CONSTITUCIONAIS E LEGAIS	12.707.969,31
2.1 - Cota-Parte FPM	11.491.810,38
2.1.1 - Parcela referente à CF, art. 159, I alínea b	10.779.127,20
2.1.2 - Parcela referente à CF, art. 159, I alínea "d" e "e"	712.683,18
2.2 - Cota-Parte ICMS	1.162.558,39
2.3 - Cota-Parte IPI-Exportação	373,17
2.4 - Cota-Parte ITR	1.675,09
2.5 - Cota-Parte IPVA	51.552,28
2.6 - Cota-Parte IOF-Ouro	0,00
2.7 - Compensações Financeiras Provenientes de Impostos e Transferências Constitucionais	0,00
3. TOTAL DA RECEITA DE IMPOSTOS (1+2)	19.862.045,72
RECEITAS DO FUNDEB	
4. RECEITAS DESTINADAS AO FUNDEB	2.399.057,23
4.1 - Cota-Parte FPM Destinada ao FUNDEB - (20% de 2.1.1)	2.155.825,44
4.2 - Cota-Parte ICMS Destinada ao FUNDEB - (20% de 2.2)	232.511,68
4.3 - Cota-Parte IPI-Exportação Destinada ao FUNDEB - (20% de 2.3)	74,63
4.4 - Cota-Parte ITR Destinada ao FUNDEB - (20% de 2.4)	335,02
4.5 - Cota-Parte IPVA Destinada ao FUNDEB - (20% de 2.5)	10.310,46
5. RECEITAS RECEBIDAS DO FUNDEB	2.889.663,37
5.1 - FUNDEB - Impostos e Transferências de Impostos	2.659.663,37
5.1.1 - Principal	2.649.177,86
5.1.2 - Rendimentos de Aplicações Financeiras	10.485,51
5.2 - FUNDEB - Complementação da União - VAAF	0,00
5.2.1 - Principal	0,00
5.2.2 - Rendimentos de Aplicações Financeiras	0,00
5.3 - FUNDEB - Complementação da União - VAAT	230.000,00
5.3.1 - Principal	230.000,00
5.3.2 - Rendimentos de Aplicações Financeiras	0,00
6. RESULTADO LÍQUIDO DAS TRANSFERÊNCIAS DO FUNDEB (5.1.1 - 4)	250.120,63
6.1 - ACRÉSCIMO RESULTANTE DAS TRANSFERÊNCIAS DO FUNDEB	250.120,63
6.2 - DECRÉSCIMO RESULTANTE DAS TRANSFERÊNCIAS DO FUNDEB	0,00
DESPESAS DO FUNDEB	
7. PROFISSIONAIS DA EDUCAÇÃO BÁSICA	2.548.548,57
7.1 - Educação Infantil	19.516,00
7.1.1 - Creche	0,00
7.1.2 - Pré-Escola	19.516,00



PREF. MUN. S. GONÇALO DO GURGUEIA
AV. SAO GONÇALO - CNPJ:01612607/0001-95

Orçamento Programa - Exercício de 2022

Página 2

ANÁLISE DE APLICAÇÃO NO ENSINO

7.2 - Ensino Fundamental	2.529.032,57
8. OUTRAS DESPESAS	1.111.913,19
8.1 - Educação Infantil	276.977,84
8.1.1 - Creche	0,00
8.1.2 - Pré-Escola	276.977,84
8.2 - Ensino Fundamental	834.935,35
9. TOTAL DAS DESPESAS DO FUNDEB (7+8)	3.660.461,76
DESPESAS CUSTEADAS COM RECURSOS DO FUNDEB RECEBIDOS NO EXERCÍCIO	
10. Total das Despesas do FUNDEB com Profissionais da Educação Básica	2.548.548,57
11. Total das Despesas custeadas com FUNDEB - Impostos e Transferências de Impostos	2.659.663,37
12. Total das Despesas custeadas com FUNDEB - Complementação da União - VAAF	770.798,39
13. Total das Despesas custeadas com FUNDEB - Complementação da União - VAAT	230.000,00
14. Total das Despesas custeadas com FUNDEB - Complementação da União - VAAT aplicadas na Educação Infantil	205.324,10
15. Total das Despesas custeadas com FUNDEB - Complementação da União - VAAT aplicadas em Despesa de Capital	54.000,00
INDICADORES - Art. 212-A, inciso XI e § 3º - Constituição Federal	
16. Mínimo de 70% do FUNDEB na Remuneração dos Profissionais da Educação Básica	88,20
17. Percentual de 50% da Complementação da União ao FUNDEB (VAAT) na Educação Infantil	89,27
18. Mínimo de 15% da Complementação da União ao FUNDEB (VAAT) em Despesa de Capital	23,48
DESPESAS COM MANUTENÇÃO E DESENVOLVIMENTO DO ENSINO - MDE - CUSTEADAS COM RECEITA DE IMPOSTOS (EXCETO FUNDEB)	
19. EDUCAÇÃO INFANTIL	66.433,40
19.1 - Creche	0,00
19.2 - Pré-escola	66.433,40
20. ENSINO FUNDAMENTAL	3.565.752,26
21. TOTAL DAS DESPESAS COM AÇÕES TÍPICAS DE MDE (19 + 20)	3.632.185,66
APURAÇÃO DAS DESPESAS PARA FINS DE LIMITE MÍNIMO CONSTITUCIONAL	
22. TOTAL DAS DESPESAS DE MDE CUSTEADAS COM RECURSOS DE IMPOSTOS (FUNDEB E RECEITAS DE IMPOSTOS)	6.291.849,03
23. RESULTADOS LÍQUIDOS DAS TRANSFERÊNCIAS DO FUNDEB	250.120,63
24. TOTAL DAS DESPESAS PARA FINS DE LIMITE (22 - 23)	6.041.728,40
25. PERCENTUAL DE APLICAÇÃO EM MDE SOBRE A RECEITA LÍQUIDA DE IMPOSTOS ((30)/(3)x100) - LIMITE CONSTITUCIONAL 25%	30,42
RECEITAS ADICIONAIS PARA FINANCIAMENTO DO ENSINO (Obrigatório 100%)	
26. RECEITA DE TRANSFERÊNCIA DO FNDE (INCLUINDO RENDIMENTOS DE APLICAÇÃO FINANCEIRA)	448.525,19
26.1 - Salário-Educação	47.309,00
26.2 - PDDE	0,00
26.3 - PNAE	70.720,88
26.4 - PNATE	12.523,31
26.5 - Outras Transferências do FNDE	317.972,00
27. RECEITA DE TRANSFERÊNCIAS DE CONVÊNIO	0,00
28. RECEITA DE ROYALTIES DESTINADOS À EDUCAÇÃO	0,00
29. RECEITA DE OPERAÇÕES DE CRÉDITO VINCULADAS À EDUCAÇÃO	0,00



PREF. MUN. S. GONÇALO DO GURGUEIA
AV. SAO GONÇALO - CNPJ:01612607/0001-95

Orçamento Programa - Exercício de 2022

Página 3

ANÁLISE DE APLICAÇÃO NO ENSINO

30. OUTRAS RECEITAS PARA FINANCIAMENTO DO ENSINO	100.000,00
31. TOTAL DAS OUTRAS RECEITAS ADICIONAIS DO ENSINO (26 + 27 + 28 + 29 + 30)	548.525,19
DESPESAS GUSTEADAS COM RECEITAS ADICIONAIS PARA FINANCIAMENTO DO ENSINO	
32. EDUCAÇÃO INFANTIL	15.589,95
32.1 - Creche	0,00
32.2 - Pré-Escola	15.589,95
33. ENSINO FUNDAMENTAL	532.935,24
34. ENSINO MÉDIO	0,00
35. ENSINO SUPERIOR	0,00
36. ENSINO PROFISSIONAL NÃO INTEGRADO AO ENSINO REGULAR	0,00
37. TOTAL DAS DESPESAS CUSTEADAS COM RECEITAS ADICIONAIS PARA FINANCIAMENTO DO ENSINO (32 + 33 + 34 + 35 + 36)	548.525,19



PREF. MUN. S. GONÇALO DO GURGUEIA
AV. SAO GONÇALO - CNPJ:01612607/0001-95

Orçamento Programa - Exercício de 2022

Quadro 16

Página 1

ANÁLISE DE APLICAÇÃO NA SAÚDE

RECEITAS RESULTANTE DE IMPOSTOS (Caput do art. 212 da Constituição)	Previsão	Obrig.(15%)
1. RECEITAS DE IMPOSTOS	6.820.164,95	1.023.024,74
1.1 - Receita Resultante do Imposto sobre a Propriedade Predial e Territorial Urbana - IPTU	2.874,16	431,12
1.1.1 - IPTU	2.499,27	374,89
1.1.2 - Multas, Juros de Mora, Dívida Ativa e Outros Encargos do IPTU	374,89	56,23
1.2 - Receitas Resultante do Imposto sobre Transmissão Inter Vivos - ITBI	1.057,05	158,56
1.2.1 - ITBI	919,19	137,88
1.2.2 - Multas, Juros de Mora, Dívida Ativa e Outros Encargos do ITBI	137,86	20,68
1.3 - Receitas Resultante do Imposto sobre Serviços de Qualquer Natureza - ISS	6.578.229,17	986.734,38
1.3.1 - ISS	6.578.229,17	986.734,38
1.3.2 - Multas, Juros de Mora, Dívida Ativa e Outros Encargos do ISS	0,00	0,00
1.4 - Receitas Resultante do Imposto de Renda Retido na Fonte - IRRF	238.004,57	35.700,69
2. RECEITAS DE TRANSFERÊNCIAS CONSTITUCIONAIS E LEGAIS	11.999.070,75	1.799.860,61
2.1 - Cota-Parte FPM	10.779.127,20	1.616.869,08
2.2 - Cota-Parte ITR	1.675,09	251,26
2.3 - Cota-Parte IPVA	51.552,28	7.732,84
2.4 - Cota-Parte ICMS	1.162.558,39	174.383,76
2.5 - Cota-Parte IPI-Exportação	373,17	55,98
2.6 - Compensação Financeiras Provenientes de Impostos e Transf. Constitucionais	3.784,62	567,69
2.6.1 - Desoneração ICMS (LC 87/96)	3.784,62	567,69
2.6.2 - Outras	0,00	0,00
3 - TOTAL DAS RECEITAS RESULTANTES DE IMPOSTOS E TRANSFERÊNCIAS CONSTITUCIONAIS E LEGAIS = (1 + 2)	18.819.235,70	2.822.885,35
4. DESPESAS COM AÇÕES E SERVIÇOS PÚBLICOS DE SAÚDE (ASPS) - POR SUBFUNÇÃO E CATEGORIA ECONÔMICA		Fixado
4.1 - ATENÇÃO BÁSICA	3.198.343,00	
4.1.1 - Despesas Correntes	2.976.343,00	
4.1.2 - Despesas de Capital	222.000,00	
4.2 - ASSISTÊNCIA HOSPITALAR E AMBULATORIAL	0,00	
4.2.1 - Despesas Correntes	0,00	
4.2.2 - Despesas de Capital	0,00	
4.3 - SUPORTE PROFILÁTICO E TERAPÊUTICO	0,00	
4.3.1 - Despesas Correntes	0,00	
4.3.2 - Despesas de Capital	0,00	
4.4 - VIGILÂNCIA SANITÁRIA	1.665,00	
4.4.1 - Despesas Correntes	1.665,00	
4.4.2 - Despesas de Capital	0,00	
4.5 - VIGILÂNCIA EPIDEMIOLÓGICA	0,00	
4.5.1 - Despesas Correntes	0,00	
4.5.2 - Despesas de Capital	0,00	
4.6 - ALIMENTAÇÃO E NUTRIÇÃO	0,00	
4.6.1 - Despesas Correntes	0,00	
4.6.2 - Despesas de Capital	0,00	



PREF. MUN. S. GONÇALO DO GURGUEIA
AV. SÃO GONÇALO - CNPJ:01612607/0001-95

Orçamento Programa - Exercício de 2022

Quadro 16

Página 2

ANÁLISE DE APLICAÇÃO NA SAÚDE

4.7 - OUTRAS SUBFUNÇÕES (X)	0,00
4.7.1 - Despesas Correntes	0,00
4.7.2 - Despesas de Capital	0,00
5 - TOTAL (4.1 + 4.2 + 4.3 + 4.4 + 4.5 + 4.6 + 4.7)	3.200.008,00
6 - APURAÇÃO DO CUMPRIMENTO DO LIMITE MÍNIMO PARA APLICAÇÃO EM ASPs	
6.1 - Diferença entre o Valor Aplicado e a Despesa Mínima a ser Aplicada (5 - 3)	377.122,65
6.2 - PERCENTUAL DA RECEITA DE IMPOSTOS E TRANSFERÊNCIAS CONSTITUCIONAIS E LEGAIS APLICADO EM ASPs(5/3) * 100 (Mínimo de 15)	17,00
7 - RECEITAS ADICIONAIS PARA O FINANCIAMENTO DA SAÚDE NÃO COMPUTADAS NO CÁLCULO DO MÍNIMO	
7.1 - RECEITAS DE TRANSFERÊNCIAS PARA A SAÚDE	0,00
7.1.1 - Proveniente da União - Fundo a Fundo	0,00
7.1.2 - Proveniente dos Estados	0,00
7.1.3 - Proveniente de outros Municípios	0,00
7.2 - RECEITA DE OPERAÇÕES DE CRÉDITO INTERNAS E EXTERNAS VINCULADAS A SAÚDE	0,00
7.3 - OUTRAS RECEITAS	104.500,00
8 - TOTAL DE RECEITAS ADICIONAIS PARA FINANCIAMENTO DA SAÚDE (7.1 + 7.2 + 7.3)	104.500,00
9 - DESPESAS COM SAÚDE POR SUBFUNÇÕES E CATEGORIA ECONÔMICA NÃO COMPUTADAS NO CÁLCULO DO MÍNIMO	
9.1 - ATENÇÃO BÁSICA	1.935.802,62
9.1.1 - Despesas Correntes	1.727.320,13
9.1.2 - Despesas de Capital	208.482,49
9.2 - ASSISTÊNCIA HOSPITALAR E AMBULATORIAL	0,00
9.2.1 - Despesas Correntes	0,00
9.2.2 - Despesas de Capital	0,00
9.3 - SUPORTE PROFILÁTICO E TERAPÊUTICO	0,00
9.3.1 - Despesas Correntes	0,00
9.3.2 - Despesas de Capital	0,00
9.4 - VIGILÂNCIA SANITÁRIA	16.694,40
9.4.1 - Despesas Correntes	15.584,40
9.4.2 - Despesas de Capital	1.110,00
9.5 - VIGILÂNCIA EPIDEMIOLÓGICA	30.236,40
9.5.1 - Despesas Correntes	29.126,40
9.5.2 - Despesas de Capital	1.110,00
9.6 - ALIMENTAÇÃO E NUTRIÇÃO	0,00
9.6.1 - Despesas Correntes	0,00
9.6.2 - Despesas de Capital	0,00
9.7 - OUTRAS SUBFUNÇÕES	0,00
9.7.1 - Despesas Correntes	0,00
9.7.2 - Despesas de Capital	0,00
10 - TOTAL DAS DESPESAS NÃO COMPUTADAS NO CÁLCULO DO MÍNIMO (9.1 + 9.2 + 9.3 + 9.4 + 9.5 + 9.6 + 9.7)	1.982.733,42



PREF. MUN. S. GONÇALO DO GURGUEIA
AV. SÃO GONÇALO - CNPJ:01612607/0001-95

Orçamento Programa - Exercício de 2022

Quadro 16

Página 3

ANÁLISE DE APLICAÇÃO NA SAÚDE

19 - DESPESAS TOTAIS COM SAÚDE (Computadas e não computadas no cálculo do limite mínimo)	
20 - ATENÇÃO BÁSICA (4.1 + 9.1)	5.134.145,62
21 - ASSISTÊNCIA HOSPITALAR E AMBULATORIAL (4.2 + 9.2)	0,00
22 - SUPORTE PROFILÁTICO E TERAPÊUTICO (4.3 + 9.3)	0,00
23 - VIGILÂNCIA SANITÁRIA (4.4 + 9.4)	18.359,40
24 - VIGILÂNCIA EPIDEMIOLÓGICA (4.5 + 9.5)	30.236,40
25 - ALIMENTAÇÃO E NUTRIÇÃO (4.6 + 9.6)	0,00
26 - OUTRAS SUBFUNÇÕES (4.7 + 9.7)	0,00
27 - TOTAL DAS DESPESAS COM SAÚDE (20 + 21 + 22 + 23 + 24 + 25 + 26)	5.182.741,42

**PREF. MUN. S. GONÇALO DO GURGUEIA**

AV. SAO GONÇALO - CNPJ:01612607/0001-95

Orçamento Programa - Exercício de 2022

SEGURIDADE SOCIAL

Anexo 11

Página 1

Código	Especificação	Categoria	Função
08	Assistência Social		1.179.019,94
3.1.90.04.00	CONTRATAÇÃO POR TEMPO DETERMINADO	11.100,00	
3.1.90.11.00	VENCIMENTOS E VANTAGENS FIXAS - PESSOAL CIVIL	402.694,68	
3.1.90.13.00	OBRIGAÇÕES PATRONAIS	77.700,00	
3.1.90.91.00	SENTENÇAS JUDICIAIS	2.220,00	
3.1.90.92.00	DESPESAS DE EXERCÍCIOS ANTERIORES	5.550,00	
3.3.90.14.00	DIÁRIAS - CIVIL	14.430,00	
3.3.90.30.00	MATERIAL DE CONSUMO	138.149,49	
3.3.90.32.00	MATERIAL, BEM OU SERVIÇO PARA DISTRIBUIÇÃO GR	6.438,00	
3.3.90.33.00	PASSAGENS E DESPESAS COM LOCOMOÇÃO	2.220,00	
3.3.90.36.00	OUTROS SERVIÇOS DE TERCEIROS - PESSOA FÍSICA	226.218,00	
3.3.90.39.00	OUTROS SERVIÇOS DE TERCEIROS - PESSOA JURÍDICA	167.957,57	
3.3.90.48.00	OUTROS AUXÍLIOS FINANCEIROS A PESSOAS FÍSICAS	1.110,00	
3.3.90.92.00	DESPESAS DE EXERCÍCIOS ANTERIORES	2.220,00	
4.4.90.51.00	OBRA E INSTALAÇÕES	16.017,30	
4.4.90.52.00	EQUIPAMENTOS E MATERIAL PERMANENTE	101.664,90	
4.4.90.61.00	AQUISIÇÃO DE IMÓVEIS	3.330,00	
10	Saúde		5.297.741,42
3.1.90.04.00	CONTRATAÇÃO POR TEMPO DETERMINADO	116.000,00	
3.1.90.11.00	VENCIMENTOS E VANTAGENS FIXAS - PESSOAL CIVIL	1.561.587,30	
3.1.90.13.00	OBRIGAÇÕES PATRONAIS	249.198,33	
3.1.90.16.00	OUTRAS DESPESAS VARIÁVEIS - PESSOAL CIVIL	1.110,00	
3.1.90.91.00	SENTENÇAS JUDICIAIS	2.220,00	
3.1.90.92.00	DESPESAS DE EXERCÍCIOS ANTERIORES	44.400,00	
3.1.90.94.00	INDENIZAÇÕES E RESTITUIÇÕES TRABALHISTAS	1.110,00	
3.3.90.14.00	DIÁRIAS - CIVIL	51.726,00	
3.3.90.30.00	MATERIAL DE CONSUMO	739.336,26	
3.3.90.33.00	PASSAGENS E DESPESAS COM LOCOMOÇÃO	2.775,00	
3.3.90.36.00	OUTROS SERVIÇOS DE TERCEIROS - PESSOA FÍSICA	813.463,94	
3.3.90.39.00	OUTROS SERVIÇOS DE TERCEIROS - PESSOA JURÍDICA	1.196.752,10	
3.3.90.47.00	OBRIGAÇÕES TRIBUTÁRIAS E CONTRIBUTIVAS	27.750,00	
3.3.90.92.00	DESPESAS DE EXERCÍCIOS ANTERIORES	55.500,00	
3.3.90.93.00	INDENIZAÇÕES E RESTITUIÇÕES	1.110,00	
4.4.90.51.00	OBRA E INSTALAÇÕES	155.266,49	
4.4.90.52.00	EQUIPAMENTOS E MATERIAL PERMANENTE	277.886,00	
4.4.90.61.00	AQUISIÇÃO DE IMÓVEIS	550,00	
TOTAL			6.476.761,36

**PREF. MUN. S. GONÇALO DO GURGUEIA**

AV. SAO GONÇALO - CNPJ:01612607/0001-95

Orçamento Programa - Exercício de 2022

RECEITA CORRENTE LIQUIDA - LC 101, ART. 2, Inciso IV

Quadro 20

Página 1

Código	Especificação	Previsão
1000.00.0.0.0	RECEITAS CORRENTES	
1100.00.0.0.0	IMPOSTOS, TAXAS E CONTRIBUIÇÕES DE MELHORIA	7.166.151,50
1300.00.0.0.0	RECEITA PATRIMONIAL	17.885,51
1600.00.0.0.0	RECEITA DE SERVIÇOS	1.000,00
1700.00.0.0.0	TRANSFERÊNCIAS CORRENTES	20.024.174,00
1900.00.0.0.0	OUTRAS RECEITAS CORRENTES	100,00
9500.00.0.0.0	(R) DEDUÇÕES DO FUNDEB	-2.399.814,15
TOTAL		24.809.496,86

Percentual de Gastos com Pessoal**Legislativo**

Despesa com Pessoal	792.368,00
Despesa Líquida:	792.368,00
Percentual Aplicado:	3,19 %

Executivo

Despesa com Pessoal 9.147.884,75

Deduções

Categoria	Tipo	Valor	Descrição da Dedução
3.1.90.91.00	NV	566.100,00	SENTENÇAS JUDICIAIS
3.1.90.92.00	NV	119.275,00	DESPESAS DE EXERCÍCIOS ANTERIORES
3.1.90.94.00	NV	8.880,00	INDENIZAÇÕES E RESTITUIÇÕES TRABALHISTAS
Total Deduções		694.255,00	
Despesa Líquida:		8.453.629,75	
Percentual Aplicado:		34,07 %	



PREF. MUN. S. GONÇALO DO GURGUEIA
AV. SAO GONÇALO - CNPJ:01612607/0001-95
Orçamento Programa - Exercício de 2022
RECEITA/DESPESA POR FONTE DE RECURSO

Quadro 19
Página 1
LeiData

Fonte	FRG.FRC.	Descrição	PREVISÃO	
			RECEITA	DESPESA
500	Recursos não vinculados de Impostos		18.072.816,19	18.072.816,19
00	Recursos Ordinarios		18.072.816,19	18.072.816,19
540	Transferências do FUNDEB - Impostos e Transferências de Impostos		2.659.663,37	2.659.663,37
01	Recursos Vinculados a Educação		2.659.663,37	2.659.663,37
541	Transferências do FUNDEB - Complementação da União - VAAF		770.798,39	770.798,39
01	Recursos Vinculados a Educação		770.798,39	770.798,39
542	Transferências do FUNDEB - Complementação da União - VAAT		230.000,00	230.000,00
01	Recursos Vinculados a Educação		230.000,00	230.000,00
550	Transferência do Salário-Educação		47.309,00	47.309,00
01	Recursos Vinculados a Educação		47.309,00	47.309,00
552	Transferências de Recursos do FNDE Referentes ao Programa Nacional de		70.720,88	70.720,88
01	Recursos Vinculados a Educação		70.720,88	70.720,88
553	Transferências de Recursos do FNDE Referentes ao Programa Nacional de		12.523,31	12.523,31
01	Recursos Vinculados a Educação		12.523,31	12.523,31
569	Outras Transferências de Recursos do FNDE		317.972,00	317.972,00
01	Recursos Vinculados a Educação		317.972,00	317.972,00
599	Outros Recursos Vinculados à Educação		100.000,00	100.000,00
01	Recursos Vinculados a Educação		100.000,00	100.000,00
600	Transferências Fundo a Fundo de Recursos do SUS provenientes do Govern		1.881.233,42	1.881.233,42
02	Recursos Vinculados a Saude		1.881.233,42	1.881.233,42
601	Transferências Fundo a Fundo de Recursos do SUS provenientes do Govern		1.500,00	1.500,00
02	Recursos Vinculados a Saude		1.500,00	1.500,00
602	Transferências Fundo a Fundo de Recursos do SUS provenientes do Govern		115.000,00	115.000,00
02	Recursos Vinculados a Saude		115.000,00	115.000,00
632	Transferências do Estado referentes a Convênios e outros Repasses vinc		100.000,00	100.000,00
02	Recursos Vinculados a Saude		100.000,00	100.000,00
660	Transferência de Recursos do Fundo Nacional de Assistência Social - FN		357.519,90	357.519,90
04	Recursos Vinculados a Seguridade Social		357.519,90	357.519,90
669	Outros Recursos Vinculados à Assistência Social		103.910,57	103.910,57
04	Recursos Vinculados a Seguridade Social		103.910,57	103.910,57
700	Outras Transferências de Convênios ou Repasses da União		793.214,96	793.214,96
05	Outras Destinações de Recursos		793.214,96	793.214,96
701	Outras Transferências de Convênios ou Repasses dos Estados		141.366,49	141.366,49
00	Recursos Ordinarios		141.366,49	141.366,49
704	Transferência da União Referente a Royalties do Petróleo e Gás Natural		176.280,89	176.280,89
00	Recursos Ordinarios		176.280,89	176.280,89
749	Outras vinculações de transferências		150.000,00	150.000,00
05	Outras Destinações de Recursos		150.000,00	150.000,00
750	Recursos da Contribuição de Intervenção no Domínio Econômico - CIDE		5.665,75	5.665,75
05	Outras Destinações de Recursos		5.665,75	5.665,75
753	Recursos provenientes de taxas e contribuições		12.075,09	12.075,09
05	Outras Destinações de Recursos		12.075,09	12.075,09
755	Recursos de Alienação de Bens/Ativos - Administração Direta		50.000,00	50.000,00
00	Recursos Ordinarios		50.000,00	50.000,00
TOTAL			26.169.570,21	26.169.570,21



PREF. MUN. S. GONÇALO DO GURGUEIA
AV. SAO GONÇALO - CNPJ:01612607/0001-95
Orçamento Programa - Exercício de 2022
RECEITA/DESPESA POR FONTE DE RECURSO

Quadro 19
Página 2
LeiData

Fonte	FRG.FRC.	Descrição	PREVISÃO	
			RECEITA	DESPESA

LEGENDA

FRI: Fonte de Recurso Iduso
FRG: Fonte de Recurso Grupo
FRC: Fonte de Recurso Código
DET: Fonte de Recurso Detalhamento
STN: Fonte de Recurso STN
VG: Vínculo Grupo
VC: Vínculo Código

PREF. MUN. S. GONÇALO DO GURGUEIA
 AV. SAO GONÇALO - CNPJ:01612607/0001-95

Orçamento Programa - Exercício de 2022

Página 1

QUADRO AUXILIAR DE DETALHAMENTO DA DESPESA

PODER 01 PODER LEGISLATIVO
 ORGÃO 01 CAMARA MUNICIPAL
 UNIDADE 00 CAMARA MUNICIPAL

Aplicacao Programada	Proj/Ativ	Finalidade	Categoria	Detalhada	TotalGrupo	Total Categ.	Total Func.
				F.R. - C.A.			
CONSTRUÇÕES, REFORMAS, AMPLIAÇÕES E EQUIPAMENTOS	01.031.0001.1001.0000						170.549,33
4 DESPESAS DE CAPIT						170.549,33	
4 INVESTIMENTOS					170.549,33		
OBRAS E INSTALAÇÕES		1.500.00.999.000	4.4.90.51.00	99.900,00			
EQUIPAMENTOS E MATERIAL PERMANENTE		1.500.00.999.000	4.4.90.52.00	70.649,33			
AQUISIÇÃO DE VEÍCULOS DIVERSOS	01.031.0001.1004.0000						11.100,00
4 DESPESAS DE CAPIT						11.100,00	
4 INVESTIMENTOS					11.100,00		
EQUIPAMENTOS E MATERIAL PERMANENTE		1.500.00.999.000	4.4.90.52.00	11.100,00			
MANUTENÇÃO ADMINISTRATIVA DA CAMARA MUNICIPAL	01.031.0001.2001.0000						1.151.068,00
3 DESPESAS CORREN'						1.095.568,00	
1 PESSOAL E ENCARGOS SOCIAIS					786.818,00		
CONTRATAÇÃO POR TEMPO DETERMINADO		1.500.00.999.000	3.1.90.04.00	44.400,00			
VENCIMENTOS E VANTAGENS FIXAS - PESSOAL CIVIL		1.500.00.999.000	3.1.90.11.00	555.000,00			
OBRIGAÇÕES PATRONAIS		1.500.00.999.000	3.1.90.13.00	181.868,00			
OUTRAS DESPESAS VARIÁVEIS - PESSOAL CIVIL		1.500.00.999.000	3.1.90.16.00	5.550,00			
3 OUTRAS DESPESAS CORRENTES					308.750,00		
DIÁRIAS - CIVIL		1.500.00.999.000	3.3.90.14.00	33.300,00			
MATERIAL DE CONSUMO		1.500.00.999.000	3.3.90.30.00	57.770,00			
PREMIAÇÕES CULTURAIS, ARTÍSTICAS, CIENTÍFICAS, DESPORTI		1.500.00.999.000	3.3.90.31.00	2.220,00			
PASSAGENS E DESPESAS COM LOCOMOÇÃO		1.500.00.999.000	3.3.90.33.00	2.220,00			
SERVIÇOS DE CONSULTORIA		1.500.00.999.000	3.3.90.35.00	66.600,00			
OUTROS SERVIÇOS DE TERCEIROS - PESSOA FÍSICA		1.500.00.999.000	3.3.90.36.00	78.880,00			
OUTROS SERVIÇOS DE TERCEIROS - PESSOA JURÍDICA		1.500.00.999.000	3.3.90.39.00	61.100,00			
OBRIGAÇÕES TRIBUTÁRIAS E CONTRIBUTIVAS		1.500.00.999.000	3.3.90.47.00	5.550,00			
DESPESAS DE EXERCÍCIOS ANTERIORES		1.500.00.999.000	3.3.90.92.00	1.110,00			
4 DESPESAS DE CAPIT					55.500,00	55.500,00	
4 INVESTIMENTOS					55.500,00		
EQUIPAMENTOS E MATERIAL PERMANENTE		1.500.00.999.000	4.4.90.52.00	55.500,00			
PUBLICAÇÕES DE ATOS DO PODER LEGISLATIVO	01.031.0001.2002.0000						11.100,00
3 DESPESAS CORREN'						11.100,00	
3 OUTRAS DESPESAS CORRENTES					11.100,00		
OUTROS SERVIÇOS DE TERCEIROS - PESSOA JURÍDICA		1.500.00.999.000	3.3.90.39.00	11.100,00			
MANUT. DOS ENCARGOS DE CONTROLE E INTERNO	01.032.0001.2006.0000						27.750,00
3 DESPESAS CORREN'						27.750,00	
1 PESSOAL E ENCARGOS SOCIAIS					5.550,00		
OUTRAS DESPESAS VARIÁVEIS - PESSOAL CIVIL		1.500.00.999.000	3.1.90.16.00	5.550,00			
3 OUTRAS DESPESAS CORRENTES					22.200,00		
DIÁRIAS - CIVIL		1.500.00.999.000	3.3.90.14.00	5.550,00			
MATERIAL DE CONSUMO		1.500.00.999.000	3.3.90.30.00	5.550,00			
PASSAGENS E DESPESAS COM LOCOMOÇÃO		1.500.00.999.000	3.3.90.33.00	5.550,00			
OUTROS SERVIÇOS DE TERCEIROS - PESSOA FÍSICA		1.500.00.999.000	3.3.90.36.00	5.550,00			

PREF. MUN. S. GONÇALO DO GURGUEIA
 AV. SAO GONÇALO - CNPJ:01612607/0001-95

Orçamento Programa - Exercício de 2022

Página 2

QUADRO AUXILIAR DE DETALHAMENTO DA DESPESA

PODER 01 PODER LEGISLATIVO
 ORGÃO 01 CAMARA MUNICIPAL
 UNIDADE 00 CAMARA MUNICIPAL

Aplicacao Programada	Proj/Ativ	Finalidade	Categoria	Detalhada	TotalGrupo	Total Categ.	Total Func.
				F.R. - C.A.			
TOTAL							1.371.567,33



PREF. MUN. S. GONÇALO DO GURGUEIA
AV. SAO GONÇALO - CNPJ:01612607/0001-95

Orçamento Programa - Exercício de 2022

Página 3

QUADRO AUXILIAR DE DETALHAMENTO DA DESPESA

PODER 02 PODER EXECUTIVO
ORGÃO 01 GABINETE DO PREFEITO
UNIDADE 00 GABINETE DO PREFEITO

Aplicacao Programada	Proj/Ativ	Finalidade	Categoria	Detalhada	TotalGrupo	Total Categ.	Total Func.
				F.R. - C.A.			
AQUISIÇÃO DE VEÍCULOS DIVERSOS	04.122.0002.1004.0000						111.000,00
4 DESPESAS DE CAPIT						111.000,00	
4 INVESTIMENTOS					111.000,00		
EQUIPAMENTOS E MATERIAL PERMANENTE		1.500.00.999.000	4.4.90.52.00	111.000,00			
MANUTENÇÃO DOS ENCARGOS DO GABINETE	04.122.0002.2007.0000						906.731,20
3 DESPESAS CORREN						906.621,20	
1 PESSOAL E ENCARGOS SOCIAIS					274.414,20		
CONTRATAÇÃO POR TEMPO DETERMINADO		1.500.00.999.000	3.1.90.04.00	1.110,00			
VENCIMENTOS E VANTAGENS FIXAS - PESSOAL CIVIL		1.500.00.999.000	3.1.90.11.00	222.000,00			
OBRIGAÇÕES PATRONAIS		1.500.00.999.000	3.1.90.13.00	49.084,20			
OUTRAS DESPESAS VARIÁVEIS - PESSOAL CIVIL		1.500.00.999.000	3.1.90.16.00	1.110,00			
DESPESAS DE EXERCÍCIOS ANTERIORES		1.500.00.999.000	3.1.90.92.00	1.110,00			
3 OUTRAS DESPESAS CORRENTES					631.207,00		
DIÁRIAS - CIVIL		1.500.00.999.000	3.3.90.14.00	86.075,00			
MATERIAL DE CONSUMO		1.500.00.999.000	3.3.90.30.00	1.110,00			
PASSAGENS E DESPESAS COM LOCOMOÇÃO		1.500.00.999.000	3.3.90.33.00	1.110,00			
OUTROS SERVIÇOS DE TERCEIROS - PESSOA FÍSICA		1.500.00.999.000	3.3.90.36.00	55.550,00			
OUTROS SERVIÇOS DE TERCEIROS - PESSOA JURÍDICA		1.500.00.999.000	3.3.90.39.00	484.032,00			
OBRIGAÇÕES TRIBUTÁRIAS E CONTRIBUTIVAS		1.500.00.999.000	3.3.90.47.00	3.330,00			
4 DESPESAS DE CAPIT						1.110,00	
4 INVESTIMENTOS					1.110,00		
EQUIPAMENTOS E MATERIAL PERMANENTE		1.500.00.999.000	4.4.90.52.00	1.110,00			
ENCARGOS COM A APPM	04.122.0002.2008.0000						28.860,00
3 DESPESAS CORREN						28.860,00	
3 OUTRAS DESPESAS CORRENTES					28.860,00		
CONTRIBUIÇÕES		1.500.00.999.000	3.3.50.41.00	28.860,00			
PROMOÇÕES, RECEPÇÕES E SOLENIDADES	04.122.0002.2088.0000						87.727,74
3 DESPESAS CORREN						87.727,74	
3 OUTRAS DESPESAS CORRENTES					87.727,74		
MATERIAL DE CONSUMO		1.500.00.999.000	3.3.90.30.00	22.200,00			
PREMIAÇÕES CULTURAIS, ARTÍSTICAS, CIENTÍFICAS, DESPORTI		1.500.00.999.000	3.3.90.31.00	22.200,00			
OUTROS SERVIÇOS DE TERCEIROS - PESSOA FÍSICA		1.500.00.999.000	3.3.90.36.00	21.127,74			
OUTROS SERVIÇOS DE TERCEIROS - PESSOA JURÍDICA		1.500.00.999.000	3.3.90.39.00	22.200,00			
LOCAÇÃO DE VEÍCULO PARA O GABINETE	04.122.0002.2147.0000						133.300,00
3 DESPESAS CORREN						133.300,00	
3 OUTRAS DESPESAS CORRENTES					133.300,00		
OUTROS SERVIÇOS DE TERCEIROS - PESSOA JURÍDICA		1.500.00.999.000	3.3.90.39.00	133.300,00			
SERVIÇO DE ACESSORIA JURÍDICA	04.122.0013.2125.0000						193.722,91
3 DESPESAS CORREN						193.722,91	
3 OUTRAS DESPESAS CORRENTES					193.722,91		
OUTROS SERVIÇOS DE TERCEIROS - PESSOA FÍSICA		1.500.00.999.000	3.3.90.36.00	77.600,00			
OUTROS SERVIÇOS DE TERCEIROS - PESSOA JURÍDICA		1.500.00.999.000	3.3.90.39.00	116.122,91			



PREF. MUN. S. GONÇALO DO GURGUEIA
AV. SAO GONÇALO - CNPJ:01612607/0001-95

Orçamento Programa - Exercício de 2022

Página 4

QUADRO AUXILIAR DE DETALHAMENTO DA DESPESA

PODER 02 PODER EXECUTIVO
ORGÃO 01 GABINETE DO PREFEITO
UNIDADE 00 GABINETE DO PREFEITO

Aplicacao Programada	Proj/Ativ	Finalidade	Categoria	Detalhada	TotalGrupo	Total Categ.	Total Func.
				F.R. - C.A.			
TOTAL							1.461.341,85



PREF. MUN. S. GONÇALO DO GURGUEIA
 AV. SAO GONÇALO - CNPJ:01612607/0001-95

Orçamento Programa - Exercício de 2022

Página 5

QUADRO AUXILIAR DE DETALHAMENTO DA DESPESA

PODER 02 PODER EXECUTIVO
 ORGÃO 02 SECRETARIA DE ADMINISTRAÇÃO E FINANÇAS
 UNIDADE 00 SECRETARIA DE ADMINISTRAÇÃO E FINANÇAS

Aplicacao Programada	Proj/Ativ	Finalidade	Categoria	Detalhada	TotalGrupo	Total Categ.	Total Func.
		F.R. - C.A.					
AQUISIÇÃO DE IMÓVEL	04.122.0002.1002.0000						5.550,00
4 DESPESAS DE CAPIT						5.550,00	
4 INVESTIMENTOS							
AQUISIÇÃO DE IMÓVEIS		1.500.00.999.0000	4.4.90.61.00	5.550,00			
AQUISIÇÃO DE VEÍCULOS DIVERSOS	04.122.0002.1004.0000						77.700,00
4 DESPESAS DE CAPIT						77.700,00	
4 INVESTIMENTOS							
EQUIPAMENTOS E MATERIAL PERMANENTE		1.500.00.999.0000	4.4.90.52.00	77.700,00			
ASSINATURA DE INFORMATIVOS DE REVISTAS E JORNAIS	04.122.0002.2005.0000						16.650,00
3 DESPESAS CORREN						16.650,00	
3 OUTRAS DESPESAS CORRENTES							
OUTROS SERVIÇOS DE TERCEIROS - PESSOA JURÍDICA		1.500.00.999.0000	3.3.90.39.00	16.650,00			
ENCARGOS COM A JUNTA DE SERVIÇO MILITAR	04.122.0002.2011.0000						9.998,62
3 DESPESAS CORREN						9.998,62	
1 PESSOAL E ENCARGOS SOCIAIS					6.668,62		
VENCIMENTOS E VANTAGENS FIXAS - PESSOAL CIVIL		1.500.00.999.0000	3.1.90.11.00	5.447,62			
OBRIGAÇÕES PATRONAIS		1.500.00.999.0000	3.1.90.13.00	1.221,00			
3 OUTRAS DESPESAS CORRENTES					3.330,00		
DIÁRIAS - CIVIL		1.500.00.999.0000	3.3.90.14.00	1.110,00			
MATERIAL DE CONSUMO		1.500.00.999.0000	3.3.90.30.00	1.110,00			
OUTROS SERVIÇOS DE TERCEIROS - PESSOA JURÍDICA		1.500.00.999.0000	3.3.90.39.00	1.110,00			
MANUT.DA SECRET.DE ADMINISTR.PLANEJ.E FINANÇAS	04.122.0002.2012.0000						2.588.240,83
3 DESPESAS CORREN						2.527.140,83	
1 PESSOAL E ENCARGOS SOCIAIS					528.526,60		
CONTRATAÇÃO POR TEMPO DETERMINADO		1.500.00.999.0000	3.1.90.04.00	1.110,00			
VENCIMENTOS E VANTAGENS FIXAS - PESSOAL CIVIL		1.500.00.999.0000	3.1.90.11.00	421.966,60			
OBRIGAÇÕES PATRONAIS		1.500.00.999.0000	3.1.90.13.00	97.680,00			
OUTRAS DESPESAS VARIÁVEIS - PESSOAL CIVIL		1.500.00.999.0000	3.1.90.16.00	1.110,00			
DESPESAS DE EXERCÍCIOS ANTERIORES		1.500.00.999.0000	3.1.90.92.00	5.550,00			
INDENIZAÇÕES E RESTITUIÇÕES TRABALHISTAS		1.500.00.999.0000	3.1.90.94.00	1.110,00			
3 OUTRAS DESPESAS CORRENTES					1.998.614,23		
DIÁRIAS - CIVIL		1.500.00.999.0000	3.3.90.14.00	33.300,00			
MATERIAL DE CONSUMO		1.500.00.999.0000	3.3.90.30.00	465.439,14			
MATERIAL DE CONSUMO		1.753.05.999.0000	3.3.90.30.00	4.749,09			
MATERIAL DE CONSUMO		1.753.05.999.0000	3.3.90.30.00	666,00			
PASSAGENS E DESPESAS COM LOCOMOÇÃO		1.500.00.999.0000	3.3.90.33.00	1.110,00			
SERVIÇOS DE CONSULTORIA		1.500.00.999.0000	3.3.90.35.00	1.110,00			
OUTROS SERVIÇOS DE TERCEIROS - PESSOA FÍSICA		1.500.00.999.0000	3.3.90.36.00	599.500,00			
OUTROS SERVIÇOS DE TERCEIROS - PESSOA FÍSICA		1.750.05.999.0000	3.3.90.36.00	1.110,00			
OUTROS SERVIÇOS DE TERCEIROS - PESSOA JURÍDICA		1.500.00.999.0000	3.3.90.39.00	799.500,00			
OUTROS SERVIÇOS DE TERCEIROS - PESSOA JURÍDICA		1.750.05.999.0000	3.3.90.39.00	2.220,00			
SERVIÇOS DE TECNOLOGIA DA INFORMAÇÃO E COMUNICAÇÃO		1.500.00.999.0000	3.3.90.40.00	55.500,00			
OBRIGAÇÕES TRIBUTÁRIAS E CONTRIBUTIVAS		1.500.00.999.0000	3.3.90.47.00	11.100,00			
DESPESAS DE EXERCÍCIOS ANTERIORES		1.500.00.999.0000	3.3.90.92.00	22.200,00			
INDENIZAÇÕES E RESTITUIÇÕES		1.500.00.999.0000	3.3.90.93.00	1.110,00			



PREF. MUN. S. GONÇALO DO GURGUEIA
AV. SAO GONÇALO - CNPJ:01612607/0001-95

Orçamento Programa - Exercício de 2022

Página 6

QUADRO AUXILIAR DE DETALHAMENTO DA DESPESA

PODER 02 PODER EXECUTIVO
ORGÃO 02 SECRETARIA DE ADMINISTRAÇÃO E FINANÇAS
UNIDADE 00 SECRETARIA DE ADMINISTRAÇÃO E FINANÇAS

Aplicacao Programada	Proj/Ativ	Finalidade	Categoria	Detalhada	TotalGrupo	Total Categ.	Total Func.
		F.R. - C.A.					
MANUT.DA FINANÇAS	SECRET.DE ADMINISTR.PLANEJ.E	04.122.0002.2012.0000					2.588.240,83
4	DESPESAS DE CAPIT INVESTIMENTOS				61.100,00	61.100,00	
	EQUIPAMENTOS E MATERIAL PERMANENTE	1.500.00.999.000	4.4.90.52.00	11.100,00			
	EQUIPAMENTOS E MATERIAL PERMANENTE	1.755.00.999.000	4.4.90.52.00	50.000,00			
REALIZAÇÃO	DE CONCURSO PÚBLICO	04.122.0002.2061.0000					11.100,00
3	DESPESAS CORREN'					11.100,00	
	3 OUTRAS DESPESAS CORRENTES				11.100,00		
	OUTROS SERVIÇOS DE TERCEIROS - PESSOA FÍSICA	1.500.00.999.000	3.3.90.36.00	5.550,00			
	OUTROS SERVIÇOS DE TERCEIROS - PESSOA JURÍDICA	1.500.00.999.000	3.3.90.39.00	5.550,00			
ENCARGOS COM O PASEP		04.122.0002.2100.0000					166.500,00
3	DESPESAS CORREN'					166.500,00	
	3 OUTRAS DESPESAS CORRENTES				166.500,00		
	OBRIGAÇÕES TRIBUTÁRIAS E CONTRIBUTIVAS	1.500.00.999.000	3.3.90.47.00	166.500,00			
ENCARGOS COM ENERGIA ELETRICA		04.122.0002.2123.0000					410.700,00
3	DESPESAS CORREN'					410.700,00	
	3 OUTRAS DESPESAS CORRENTES				410.700,00		
	OUTROS SERVIÇOS DE TERCEIROS - PESSOA JURÍDICA	1.500.00.999.000	3.3.90.39.00	388.500,00			
	DESPESAS DE EXERCÍCIOS ANTERIORES	1.500.00.999.000	3.3.90.92.00	22.200,00			
ENCARGOS COM PRECATÓRIOS JUDICIAIS		04.122.0002.2129.0000					557.220,00
3	DESPESAS CORREN'					557.220,00	
	1 PESSOAL E ENCARGOS SOCIAIS				557.220,00		
	SENTENÇAS JUDICIAIS	1.500.00.999.000	3.1.90.91.00	555.000,00			
	INDENIZAÇÕES E RESTITUIÇÕES TRABALHISTAS	1.500.00.999.000	3.1.90.94.00	2.220,00			
REFORMA AMPLIAÇÃO E/OU EQUIP.DO PRÉDIO DA PREFEITURA		04.122.0004.1005.0000					66.600,00
4	DESPESAS DE CAPIT INVESTIMENTOS				66.600,00	66.600,00	
	OBRAS E INSTALAÇÕES	1.500.00.999.000	4.4.90.51.00	33.300,00			
	EQUIPAMENTOS E MATERIAL PERMANENTE	1.500.00.999.000	4.4.90.52.00	33.300,00			
ENCARGOS COM SETOR CONTÁBIL		04.123.0002.2127.0000					307.470,00
3	DESPESAS CORREN'					306.360,00	
	3 OUTRAS DESPESAS CORRENTES				306.360,00		
	MATERIAL DE CONSUMO	1.500.00.999.000	3.3.90.30.00	1.110,00			
	SERVIÇOS DE CONSULTORIA	1.500.00.999.000	3.3.90.35.00	222.000,00			
	OUTROS SERVIÇOS DE TERCEIROS - PESSOA FÍSICA	1.500.00.999.000	3.3.90.36.00	5.550,00			
	OUTROS SERVIÇOS DE TERCEIROS - PESSOA JURÍDICA	1.500.00.999.000	3.3.90.39.00	77.700,00			
4	DESPESAS DE CAPIT INVESTIMENTOS				1.110,00	1.110,00	
	EQUIPAMENTOS E MATERIAL PERMANENTE	1.500.00.999.000	4.4.90.52.00	1.110,00			
MANUTENÇÃO DO SISTEMA DE SINAL DE TV		24.722.0009.2065.0000					4.440,00

**PREF. MUN. S. GONÇALO DO GURGUEIA**

AV. SAO GONÇALO - CNPJ:01612607/0001-95

Orçamento Programa - Exercício de 2022

Página 7

QUADRO AUXILIAR DE DETALHAMENTO DA DESPESA

PODER 02 PODER EXECUTIVO
 ORGÃO 02 SECRETARIA DE ADMINISTRAÇÃO E FINANÇAS
 UNIDADE 00 SECRETARIA DE ADMINISTRAÇÃO E FINANÇAS

Aplicação Programada	Proj/Ativ	Finalidade	Categoria	Detalhada	Total Grupo	Total Categ.	Total Func.
F.R. - C.A.							
MANUTENÇÃO DO SISTEMA DE SINAL DE TV	24.722.0009.2065.0000						4.440,00
3 DESPESAS CORREN						3.330,00	
3 OUTRAS DESPESAS CORRENTES					3.330,00		
MATERIAL DE CONSUMO		1.500.00.999.0000	3.3.90.30.00	1.110,00			
OUTROS SERVIÇOS DE TERCEIROS - PESSOA FÍSICA		1.500.00.999.0000	3.3.90.36.00	1.110,00			
OUTROS SERVIÇOS DE TERCEIROS - PESSOA JURÍDICA		1.500.00.999.0000	3.3.90.39.00	1.110,00			
4 DESPESAS DE CAPIT						1.110,00	
4 INVESTIMENTOS					1.110,00		
EQUIPAMENTOS E MATERIAL PERMANENTE		1.500.00.999.0000	4.4.90.52.00	1.110,00			
ENCARGOS COM A DÍVIDA FUNDADA INTERNA	28.843.0002.2119.0000						299.700,00
3 DESPESAS CORREN						22.200,00	
2 JUROS E ENCARGOS DA DÍVIDA					22.200,00		
JUROS SOBRE A DÍVIDA POR CONTRATO		1.500.00.999.0000	3.2.90.21.00	22.200,00			
4 DESPESAS DE CAPIT						277.500,00	
6 AMORTIZAÇÃO DA DÍVIDA					277.500,00		
PRINCIPAL DA DÍVIDA CONTRATUAL RESGATADO		1.500.00.999.0000	4.6.90.71.00	277.500,00			
ENCARGOS COM PARCELAMENTO DA CEPISA	28.843.0002.2130.0000						6.660,00
3 DESPESAS CORREN						1.110,00	
2 JUROS E ENCARGOS DA DÍVIDA					1.110,00		
JUROS SOBRE A DÍVIDA POR CONTRATO		1.500.00.999.0000	3.2.90.21.00	1.110,00			
4 DESPESAS DE CAPIT						5.550,00	
6 AMORTIZAÇÃO DA DÍVIDA					5.550,00		
PRINCIPAL DA DÍVIDA CONTRATUAL RESGATADO		1.500.00.999.0000	4.6.90.71.00	5.550,00			
TOTAL							4.528.529,45



PREF. MUN. S. GONÇALO DO GURGUEIA

AV. SAO GONÇALO - CNPJ:01612607/0001-95

Orçamento Programa - Exercício de 2022

Página 8

QUADRO AUXILIAR DE DETALHAMENTO DA DESPESA

PODER 02 PODER EXECUTIVO
ORGÃO 02 SECRETARIA DE ADMINISTRAÇÃO E FINANÇAS
UNIDADE 01 DEPARTAMENTO DE OBRAS PÚBLICAS

Aplicacao Programada	Proj/Ativ	Finalidade	Categoria	Detalhada	TotalGrupo	Total Categ.	Total Func.
F.R. - C.A.							
CONSTRUÇÃO DE GARAGEM COBERTA E/OU DEPÓSITO ALMOXARIFADO	04.122.0004.1057.0000						44.400,00
3 DESPESAS CORREN'						11.100,00	
3 OUTRAS DESPESAS CORRENTES					11.100,00		
MATERIAL DE CONSUMO		1.500.00.999.000	3.3.90.30.00	5.550,00			
OUTROS SERVIÇOS DE TERCEIROS - PESSOA FÍSICA		1.500.00.999.000	3.3.90.36.00	5.550,00			
4 DESPESAS DE CAPIT						33.300,00	
4 INVESTIMENTOS					33.300,00		
OBRAS E INSTALAÇÕES		1.500.00.999.000	4.4.90.51.00	33.300,00			
CONSTR.DE LAVANDERIAS PÚBLICAS	11.334.0004.1016.0000						11.100,00
4 DESPESAS DE CAPIT						11.100,00	
4 INVESTIMENTOS					11.100,00		
OBRAS E INSTALAÇÕES		1.500.00.999.000	4.4.90.51.00	11.100,00			
MANUTENÇÃO DO DEPTO DE OBRAS	15.451.0002.2131.0000						702.030,85
3 DESPESAS CORREN'						646.530,85	
1 PESSOAL E ENCARGOS SOCIAIS					8.125,20		
CONTRATAÇÃO POR TEMPO DETERMINADO		1.500.00.999.000	3.1.90.04.00	1.110,00			
VENCIMENTOS E VANTAGENS FIXAS - PESSOAL CIVIL		1.500.00.999.000	3.1.90.11.00	5.550,00			
OBRIGAÇÕES PATRONAIS		1.500.00.999.000	3.1.90.13.00	1.465,20			
3 OUTRAS DESPESAS CORRENTES					638.405,65		
MATERIAL DE CONSUMO		1.500.00.999.000	3.3.90.30.00	55.500,00			
MATERIAL DE CONSUMO		1.704.00.999.000	3.3.90.30.00	61.050,00			
MATERIAL DE CONSUMO		1.753.05.999.000	3.3.90.30.00	6.660,00			
OUTROS SERVIÇOS DE TERCEIROS - PESSOA FÍSICA		1.500.00.999.000	3.3.90.36.00	5.550,00			
OUTROS SERVIÇOS DE TERCEIROS - PESSOA FÍSICA		1.704.00.999.000	3.3.90.36.00	18.666,81			
OUTROS SERVIÇOS DE TERCEIROS - PESSOA FÍSICA		1.750.05.999.000	3.3.90.36.00	1.110,00			
OUTROS SERVIÇOS DE TERCEIROS - PESSOA JURÍDICA		1.500.00.999.000	3.3.90.39.00	444.000,00			
OUTROS SERVIÇOS DE TERCEIROS - PESSOA JURÍDICA		1.704.00.999.000	3.3.90.39.00	44.643,09			
OUTROS SERVIÇOS DE TERCEIROS - PESSOA JURÍDICA		1.750.05.999.000	3.3.90.39.00	1.225,75			
4 DESPESAS DE CAPIT						55.500,00	
4 INVESTIMENTOS					55.500,00		
EQUIPAMENTOS E MATERIAL PERMANENTE		1.500.00.999.000	4.4.90.52.00	55.500,00			
AMPLIAÇÃO DA REDE DE ILUMINAÇÃO PÚBLICA	15.451.0015.1030.0000						27.750,00
4 DESPESAS DE CAPIT						27.750,00	
4 INVESTIMENTOS					27.750,00		
OBRAS E INSTALAÇÕES		1.500.00.999.000	4.4.90.51.00	22.200,00			
OBRAS E INSTALAÇÕES		1.700.05.999.000	4.4.90.51.00	5.550,00			
IMPLANTAÇÃO DA REDE DE ENERGIA ELÉTRICA	15.451.0015.1058.0000						5.550,00
4 DESPESAS DE CAPIT						5.550,00	
4 INVESTIMENTOS					5.550,00		
OBRAS E INSTALAÇÕES		1.700.05.999.000	4.4.90.51.00	5.550,00			
MANUT.DOS SERVIÇOS DE ILUMINAÇÃO PÚBLICA	15.451.0015.2066.0000						18.870,00
3 DESPESAS CORREN'						17.760,00	

**PREF. MUN. S. GONÇALO DO GURGUEIA**

AV. SAO GONÇALO - CNPJ:01612607/0001-95

Orçamento Programa - Exercício de 2022

Página 9

QUADRO AUXILIAR DE DETALHAMENTO DA DESPESA

PODER	02	PODER EXECUTIVO
ORGÃO	02	SECRETARIA DE ADMINISTRAÇÃO E FINANÇAS
UNIDADE	01	DEPARTAMENTO DE OBRAS PÚBLICAS

Aplicacao Programada	Proj/Ativ	Finalidade	Categoria	Detalhada	TotalGrupo	Total Categ.	Total Func.
		F.R. - C.A.					
MANUT.DOS SERVIÇOS DE ILUMINAÇÃO PÚBLICA	15.451.0015.2066.0000						18.870,00
3 DESPESAS CORREN'						17.760,00	
3 OUTRAS DESPESAS CORRENTES					17.760,00		
MATERIAL DE CONSUMO		1.500.00.999.000	3.3.90.30.00	5.550,00			
OUTROS SERVIÇOS DE TERCEIROS - PESSOA FÍSICA		1.500.00.999.000	3.3.90.36.00	11.100,00			
OUTROS SERVIÇOS DE TERCEIROS - PESSOA JURÍDICA		1.500.00.999.000	3.3.90.39.00	1.110,00			
4 DESPESAS DE CAPIT						1.110,00	
4 INVESTIMENTOS					1.110,00		
EQUIPAMENTOS E MATERIAL PERMANENTE		1.500.00.999.000	4.4.90.52.00	1.110,00			
PAVIMENTAÇÃO DE VIAS PUBLICAS	15.451.0020.1008.0000						141.366,49
4 DESPESAS DE CAPIT						141.366,49	
4 INVESTIMENTOS					141.366,49		
OBRAS E INSTALAÇÕES		1.701.00.999.000	4.4.90.51.00	141.366,49			
CONST.RECUP.E MANUT.DE PRAÇAS E JARDINS	15.451.0020.1017.0000						3.330,00
3 DESPESAS CORREN'						3.330,00	
3 OUTRAS DESPESAS CORRENTES					3.330,00		
MATERIAL DE CONSUMO		1.500.00.999.000	3.3.90.30.00	1.110,00			
OUTROS SERVIÇOS DE TERCEIROS - PESSOA FÍSICA		1.500.00.999.000	3.3.90.36.00	1.110,00			
OUTROS SERVIÇOS DE TERCEIROS - PESSOA JURÍDICA		1.500.00.999.000	3.3.90.39.00	1.110,00			
ABERTURA DE RUAS E AVENIDAS	15.451.0020.1018.0000						111.000,00
4 DESPESAS DE CAPIT						111.000,00	
4 INVESTIMENTOS					111.000,00		
OBRAS E INSTALAÇÕES		1.500.00.999.000	4.4.90.51.00	111.000,00			
CONSTRUÇÃO DE OBRAS DIVERSAS	15.451.0020.1053.0000						447.017,52
4 DESPESAS DE CAPIT						447.017,52	
4 INVESTIMENTOS					447.017,52		
OBRAS E INSTALAÇÕES		1.500.00.999.000	4.4.90.51.00	330.367,52			
OBRAS E INSTALAÇÕES		1.700.05.999.000	4.4.90.51.00	5.550,00			
OBRAS E INSTALAÇÕES		1.749.05.999.000	4.4.90.51.00	105.550,00			
AQUISIÇÃO DE IMÓVEIS		1.500.00.999.000	4.4.90.61.00	5.550,00			
MANUTENÇÃO DE CEMITÉRIOS	15.452.0020.2090.0000						2.220,00
3 DESPESAS CORREN'						2.220,00	
3 OUTRAS DESPESAS CORRENTES					2.220,00		
MATERIAL DE CONSUMO		1.500.00.999.000	3.3.90.30.00	1.110,00			
OUTROS SERVIÇOS DE TERCEIROS - PESSOA JURÍDICA		1.500.00.999.000	3.3.90.39.00	1.110,00			
ENCARGOS COM A LIMPEZA PÚBLICA	15.452.0022.2063.0000						430.740,00
3 DESPESAS CORREN'						429.630,00	
3 OUTRAS DESPESAS CORRENTES					429.630,00		
MATERIAL DE CONSUMO		1.500.00.999.000	3.3.90.30.00	1.110,00			
OUTROS SERVIÇOS DE TERCEIROS - PESSOA FÍSICA		1.500.00.999.000	3.3.90.36.00	1.110,00			
LOCAÇÃO DE MÃO-DE-OBRA		1.500.00.999.000	3.3.90.37.00	1.110,00			
OUTROS SERVIÇOS DE TERCEIROS - PESSOA JURÍDICA		1.500.00.999.000	3.3.90.39.00	426.300,00			
4 DESPESAS DE CAPIT						1.110,00	



PREF. MUN. S. GONÇALO DO GURGUEIA

AV. SAO GONÇALO - CNPJ:01612607/0001-95

Orçamento Programa - Exercício de 2022

Página 10

QUADRO AUXILIAR DE DETALHAMENTO DA DESPESA

PODER 02 PODER EXECUTIVO
ORGÃO 02 SECRETARIA DE ADMINISTRAÇÃO E FINANÇAS
UNIDADE 01 DEPARTAMENTO DE OBRAS PÚBLICAS

Aplicacao Programada	Proj/Ativ	Finalidade	Categoria	Detalhada	TotalGrupo	Total Categ.	Total Func.
F.R. - C.A.							
ENCARGOS COM A LIMPEZA PÚBLICA	15.452.0022.2063.0000						430.740,00
4 DESPESAS DE CAPIT						1.110,00	
4 INVESTIMENTOS					1.110,00		
EQUIPAMENTOS E MATERIAL PERMANENTE		1.500.00.999.000	4.4.90.52.00	1.110,00			
CONSTR.RECUPERAÇÃO DE HABITAÇÕES RURAIS	16.481.0023.1020.0000						27.750,00
4 DESPESAS DE CAPIT						27.750,00	
4 INVESTIMENTOS					27.750,00		
OBRAS E INSTALAÇÕES		1.700.05.999.000	4.4.90.51.00	27.750,00			
CONST.RECUPERAÇÃO DE HABITAÇÕES URBANAS	16.482.0023.1021.0000						27.750,00
4 DESPESAS DE CAPIT						27.750,00	
4 INVESTIMENTOS					27.750,00		
OBRAS E INSTALAÇÕES		1.700.05.999.000	4.4.90.51.00	27.750,00			
CONSTR.E AMPL.DO SISTEMA DE ABASTECIMENTO D'AGUA	17.511.0018.1022.0000						593.844,75
4 DESPESAS DE CAPIT						593.844,75	
4 INVESTIMENTOS					593.844,75		
OBRAS E INSTALAÇÕES		1.500.00.999.000	4.4.90.51.00	22.200,00			
OBRAS E INSTALAÇÕES		1.700.05.999.000	4.4.90.51.00	569.424,75			
EQUIPAMENTOS E MATERIAL PERMANENTE		1.500.00.999.000	4.4.90.52.00	2.220,00			
CONSTR.RECUPERAÇÃO DE AÇUDES E BARRAGENS	17.511.0018.1023.0000						27.750,00
4 DESPESAS DE CAPIT						27.750,00	
4 INVESTIMENTOS					27.750,00		
OBRAS E INSTALAÇÕES		1.500.00.999.000	4.4.90.51.00	11.100,00			
OBRAS E INSTALAÇÕES		1.700.05.999.000	4.4.90.51.00	16.650,00			
CONSTR.E/OU PERF.DE POÇOS TUBULARES	17.511.0018.1024.0000						24.975,00
4 DESPESAS DE CAPIT						24.975,00	
4 INVESTIMENTOS					24.975,00		
OBRAS E INSTALAÇÕES		1.500.00.999.000	4.4.90.51.00	11.100,00			
OBRAS E INSTALAÇÕES		1.700.05.999.000	4.4.90.51.00	13.875,00			
CONSTRUÇÃO DE CHAFARIZES	17.511.0018.1061.0000						2.775,00
4 DESPESAS DE CAPIT						2.775,00	
4 INVESTIMENTOS					2.775,00		
OBRAS E INSTALAÇÕES		1.700.05.999.000	4.4.90.51.00	2.775,00			
CONTRUÇÃO DE FOSSAS SÉPTICAS	17.512.0018.1014.0000						63.020,99
4 DESPESAS DE CAPIT						63.020,99	
4 INVESTIMENTOS					63.020,99		
OBRAS E INSTALAÇÕES		1.500.00.999.000	4.4.90.51.00	11.100,00			
OBRAS E INSTALAÇÕES		1.704.00.999.000	4.4.90.51.00	51.920,99			
CONSTRUÇÃO DE GALERIAS	17.512.0018.1025.0000						11.100,00
4 DESPESAS DE CAPIT						11.100,00	

SÃO GONÇALO DO GURGUEIA - PI

LOA 2022

**PREF. MUN. S. GONÇALO DO GURGUEIA**

AV. SAO GONÇALO - CNPJ:01612607/0001-95

Orçamento Programa - Exercício de 2022

Página 11

QUADRO AUXILIAR DE DETALHAMENTO DA DESPESA

PODER 02 PODER EXECUTIVO
 ORGÃO 02 SECRETARIA DE ADMINISTRAÇÃO E FINANÇAS
 UNIDADE 01 DEPARTAMENTO DE OBRAS PÚBLICAS

Aplicação Programada	Proj/Ativ	Finalidade	Categoria	Detalhada	Total Grupo	Total Categ.	Total Func.
F.R. - C.A.							
CONSTRUÇÃO DE GALERIAS	17.512.0018.1025.0000						11.100,00
4 DESPESAS DE CAPIT						11.100,00	
4 INVESTIMENTOS					11.100,00		
OBRAS E INSTALAÇÕES		1.500.00.999.0000	4.4.90.51.00	11.100,00			
CONSTR. AMPL. E RECUPERAÇÃO DE ATERRO SANITÁRIO	17.512.0018.1040.0000						22.200,00
4 DESPESAS DE CAPIT						22.200,00	
4 INVESTIMENTOS					22.200,00		
OBRAS E INSTALAÇÕES		1.500.00.999.0000	4.4.90.51.00	22.200,00			
CONSTRUÇÃO DE SISTEMA DE ESGOTAMENTO SANITÁRIO	17.512.0018.1060.0000						55.500,00
4 DESPESAS DE CAPIT						55.500,00	
4 INVESTIMENTOS					55.500,00		
OBRAS E INSTALAÇÕES		1.500.00.999.0000	4.4.90.51.00	55.500,00			
CONSTR. RECUP. E MANUT. DE CALÇAMENTO	17.512.0020.1026.0000						66.600,00
3 DESPESAS CORREN						11.100,00	
3 OUTRAS DESPESAS CORRENTES					11.100,00		
OUTROS SERVIÇOS DE TERCEIROS - PESSOA FÍSICA		1.500.00.999.0000	3.3.90.36.00	11.100,00			
4 DESPESAS DE CAPIT						55.500,00	
4 INVESTIMENTOS					55.500,00		
OBRAS E INSTALAÇÕES		1.500.00.999.0000	4.4.90.51.00	55.500,00			
CONSTRUÇÃO DE RESERVATÓRIO DE ÁGUA	17.512.0031.1042.0000						44.450,00
4 DESPESAS DE CAPIT						44.450,00	
4 INVESTIMENTOS					44.450,00		
OBRAS E INSTALAÇÕES		1.749.05.999.0000	4.4.90.51.00	44.450,00			
MANUTENÇÃO DO SISTEMA DE ABASTECIMENTO D'ÁGUA	17.512.0031.2064.0000						41.913,60
3 DESPESAS CORREN						30.813,60	
1 PESSOAL E ENCARGOS SOCIAIS					10.833,60		
VENCIMENTOS E VANTAGENS FIXAS - PESSOAL CIVIL		1.500.00.999.0000	3.1.90.11.00	8.880,00			
OBRIGAÇÕES PATRONAIS		1.500.00.999.0000	3.1.90.13.00	1.953,60			
3 OUTRAS DESPESAS CORRENTES					19.980,00		
DIÁRIAS - CIVIL		1.500.00.999.0000	3.3.90.14.00	1.110,00			
MATERIAL DE CONSUMO		1.500.00.999.0000	3.3.90.30.00	11.100,00			
OUTROS SERVIÇOS DE TERCEIROS - PESSOA FÍSICA		1.500.00.999.0000	3.3.90.36.00	5.550,00			
OUTROS SERVIÇOS DE TERCEIROS - PESSOA JURÍDICA		1.500.00.999.0000	3.3.90.39.00	2.220,00			
4 DESPESAS DE CAPIT						11.100,00	
4 INVESTIMENTOS					11.100,00		
EQUIPAMENTOS E MATERIAL PERMANENTE		1.500.00.999.0000	4.4.90.52.00	11.100,00			
COMBATE A EROSIÃO E ÁREAS DEGRADADAS	18.122.0033.2098.0000						11.100,00
3 DESPESAS CORREN						11.100,00	
3 OUTRAS DESPESAS CORRENTES					11.100,00		
MATERIAL DE CONSUMO		1.500.00.999.0000	3.3.90.30.00	5.550,00			
OUTROS SERVIÇOS DE TERCEIROS - PESSOA JURÍDICA		1.500.00.999.0000	3.3.90.39.00	5.550,00			



PREF. MUN. S. GONÇALO DO GURGUEIA

AV. SAO GONÇALO - CNPJ:01612607/0001-95

Orçamento Programa - Exercício de 2022

Página 12

QUADRO AUXILIAR DE DETALHAMENTO DA DESPESA

PODER 02 PODER EXECUTIVO
ORGÃO 02 SECRETARIA DE ADMINISTRAÇÃO E FINANÇAS
UNIDADE 01 DEPARTAMENTO DE OBRAS PÚBLICAS

Aplicacao Programada	Proj/Ativ	Finalidade	Categoria	Detalhada	TotalGrupo	Total Categ.	Total Func.
F.R. - C.A.							
COMBATE A EROSAO E AREAS DEGRADADAS	18.122.0033.2098.0000						11.100,00
PRESERVAÇÃO AMBIENTAL	18.541.0033.2048.0000						9.990,00
3 DESPESAS CORREN						6.660,00	
3 OUTRAS DESPESAS CORRENTES					6.660,00		
MATERIAL DE CONSUMO	1.500.00.999.000	3.3.90.30.00		2.220,00			
OUTROS SERVIÇOS DE TERCEIROS - PESSOA FÍSICA	1.500.00.999.000	3.3.90.36.00		2.220,00			
OUTROS SERVIÇOS DE TERCEIROS - PESSOA JURÍDICA	1.500.00.999.000	3.3.90.39.00		2.220,00			
4 DESPESAS DE CAPIT						3.330,00	
4 INVESTIMENTOS					3.330,00		
EQUIPAMENTOS E MATERIAL PERMANENTE	1.500.00.999.000	4.4.90.52.00		3.330,00			
CONSTRUÇÃO E RESTAURAÇÃO DE MERCADOS E MATADOUROS	20.605.0026.1029.0000						11.100,00
4 DESPESAS DE CAPIT						11.100,00	
4 INVESTIMENTOS					11.100,00		
OBRAS E INSTALAÇÕES	1.500.00.999.000	4.4.90.51.00		11.100,00			
MANUTENÇÃO DE MERCADOS E FEIRAS	20.605.0026.2059.0000						13.320,00
3 DESPESAS CORREN						11.100,00	
3 OUTRAS DESPESAS CORRENTES					11.100,00		
MATERIAL DE CONSUMO	1.500.00.999.000	3.3.90.30.00		2.220,00			
OUTROS SERVIÇOS DE TERCEIROS - PESSOA FÍSICA	1.500.00.999.000	3.3.90.36.00		3.330,00			
OUTROS SERVIÇOS DE TERCEIROS - PESSOA JURÍDICA	1.500.00.999.000	3.3.90.39.00		5.550,00			
4 DESPESAS DE CAPIT						2.220,00	
4 INVESTIMENTOS					2.220,00		
EQUIPAMENTOS E MATERIAL PERMANENTE	1.500.00.999.000	4.4.90.52.00		2.220,00			
MANUT.E LOCAÇÃO DE MÁQUINAS PESADAS	20.605.0026.2150.0000						22.200,00
3 DESPESAS CORREN						22.200,00	
3 OUTRAS DESPESAS CORRENTES					22.200,00		
OUTROS SERVIÇOS DE TERCEIROS - PESSOA FÍSICA	1.500.00.999.000	3.3.90.36.00		11.100,00			
OUTROS SERVIÇOS DE TERCEIROS - PESSOA JURÍDICA	1.500.00.999.000	3.3.90.39.00		11.100,00			
CONSTRUÇÃO E RECUPERAÇÃO DE ESTRADAS	26.782.0028.1032.0000						68.390,21
4 DESPESAS DE CAPIT						68.390,21	
4 INVESTIMENTOS					68.390,21		
OBRAS E INSTALAÇÕES	1.500.00.999.000	4.4.90.51.00		55.500,00			
OBRAS E INSTALAÇÕES	1.700.05.999.000	4.4.90.51.00		12.890,21			
CONSTR.E REST.DE PONTES E PASSAGENS MOLHADAS E BUEIROS	26.782.0028.1062.0000						93.290,00
3 DESPESAS CORREN						54.440,00	
3 OUTRAS DESPESAS CORRENTES					54.440,00		
MATERIAL DE CONSUMO	1.500.00.999.000	3.3.90.30.00		2.220,00			
OUTROS SERVIÇOS DE TERCEIROS - PESSOA FÍSICA	1.500.00.999.000	3.3.90.36.00		52.220,00			
4 DESPESAS DE CAPIT						38.850,00	
4 INVESTIMENTOS					38.850,00		
OBRAS E INSTALAÇÕES	1.500.00.999.000	4.4.90.51.00		22.200,00			
OBRAS E INSTALAÇÕES	1.700.05.999.000	4.4.90.51.00		16.650,00			

**PREF. MUN. S. GONÇALO DO GURGUÊIA**

AV. SAO GONÇALO - CNPJ:01612607/0001-95

Orçamento Programa - Exercício de 2022

Página 13

QUADRO AUXILIAR DE DETALHAMENTO DA DESPESA

PODER 02 PODER EXECUTIVO
 ORGÃO 02 SECRETARIA DE ADMINISTRAÇÃO E FINANÇAS
 UNIDADE 01 DEPARTAMENTO DE OBRAS PÚBLICAS

Aplicacao Programada	Proj/Ativ	Finalidade	Categoria	Detalhada	TotalGrupo	Total Categ.	Total Func.
F.R. - C.A.							
CONSTR.E REST.DE PONTES E PASSAGENS MOLHADAS E BUEIROS	26.782.0028.1062.0000						93.290,00
MANUTENÇÃO DE ESTRADAS	26.782.0028.2067.0000						387.862,00
3 DESPESAS CORREN						382.312,00	
3 OUTRAS DESPESAS CORRENTES					382.312,00		
MATERIAL DE CONSUMO		1.500.00.999.000	3.3.90.30.00	3.330,00			
OUTROS SERVIÇOS DE TERCEIROS - PESSOA FÍSICA		1.500.00.999.000	3.3.90.36.00	17.982,00			
OUTROS SERVIÇOS DE TERCEIROS - PESSOA JURÍDICA		1.500.00.999.000	3.3.90.39.00	361.000,00			
4 DESPESAS DE CAPIT						5.550,00	
4 INVESTIMENTOS					5.550,00		
EQUIPAMENTOS E MATERIAL PERMANENTE		1.500.00.999.000	4.4.90.52.00	5.550,00			
TOTAL							3.572.256,41



PREF. MUN. S. GONÇALO DO GURGUEIA

AV. SAO GONÇALO - CNPJ:01612607/0001-95

Orçamento Programa - Exercício de 2022

Página 14

QUADRO AUXILIAR DE DETALHAMENTO DA DESPESA

PODER 02 PODER EXECUTIVO
ORGÃO 03 SEC.MUNICIPAL DE EDUCAÇÃO
UNIDADE 00 SEC.MUNICIPAL DE EDUCAÇÃO

Aplicacao Programada	Proj/Ativ	Finalidade	Categoria	Detalhada	TotalGrupo	Total Categ.	Total Func.
F.R. - C.A.							
PERFURAÇÃO DE POÇOS EM UNIDADE ESCOLAR	12.361.0004.1043.0000						16.650,00
4 DESPESAS DE CAPIT						16.650,00	
4 INVESTIMENTOS					16.650,00		
OBRAS E INSTALAÇÕES		1.500.00.200.000	4.4.90.51.00	11.100,00			
OBRAS E INSTALAÇÕES		1.569.01.999.000	4.4.90.51.00	5.550,00			
ADQUIÇÃO DE IMÓVEIS	12.361.0004.1046.0000						5.550,00
4 DESPESAS DE CAPIT						5.550,00	
4 INVESTIMENTOS					5.550,00		
AQUIÇÃO DE IMÓVEIS		1.500.00.200.000	4.4.90.61.00	5.550,00			
CONSTR.REFORMA E/OU AMPLIAÇÃO DE U.ESCOLARES	12.361.0004.1048.0000						149.950,00
4 DESPESAS DE CAPIT						149.950,00	
4 INVESTIMENTOS					149.950,00		
OBRAS E INSTALAÇÕES		1.500.00.200.000	4.4.90.51.00	27.750,00			
OBRAS E INSTALAÇÕES		1.569.01.999.000	4.4.90.51.00	16.650,00			
EQUIPAMENTOS E MATERIAL PERMANENTE		1.569.01.999.000	4.4.90.52.00	105.550,00			
CONSTRUÇÃO DE QUADRA DE ESPORTE EM UNID ESCOLAR	12.361.0004.1069.0000						122.902,70
4 DESPESAS DE CAPIT						122.902,70	
4 INVESTIMENTOS					122.902,70		
OBRAS E INSTALAÇÕES		1.500.00.200.000	4.4.90.51.00	22.200,00			
OBRAS E INSTALAÇÕES		1.569.01.999.000	4.4.90.51.00	100.702,70			
AQUIÇÃO DE TRANSPORTE ESCOLAR	12.361.0012.1006.0000						16.650,00
4 DESPESAS DE CAPIT						16.650,00	
4 INVESTIMENTOS					16.650,00		
EQUIPAMENTOS E MATERIAL PERMANENTE		1.500.00.200.000	4.4.90.52.00	5.550,00			
EQUIPAMENTOS E MATERIAL PERMANENTE		1.569.01.999.000	4.4.90.52.00	11.100,00			
MANUTENÇÃO DO TRANSPORTE ESCOLAR	12.361.0012.2054.0000						433.713,01
3 DESPESAS CORREN						433.713,01	
3 OUTRAS DESPESAS CORRENTES					433.713,01		
MATERIAL DE CONSUMO		1.500.00.200.000	3.3.90.30.00	169.950,00			
MATERIAL DE CONSUMO		1.553.01.999.000	3.3.90.30.00	6.680,00			
OUTROS SERVIÇOS DE TERCEIROS - PESSOA FÍSICA		1.500.00.200.000	3.3.90.36.00	108.880,00			
OUTROS SERVIÇOS DE TERCEIROS - PESSOA FÍSICA		1.553.01.999.000	3.3.90.36.00	4.856,54			
OUTROS SERVIÇOS DE TERCEIROS - PESSOA JURÍDICA		1.500.00.200.000	3.3.90.39.00	116.550,00			
OUTROS SERVIÇOS DE TERCEIROS - PESSOA JURÍDICA		1.569.01.999.000	3.3.90.39.00	26.816,47			
ENCARGOS COM O PEATE	12.361.0012.2142.0000						16.650,00
3 DESPESAS CORREN						16.650,00	
3 OUTRAS DESPESAS CORRENTES					16.650,00		
MATERIAL DE CONSUMO		1.569.01.999.000	3.3.90.30.00	5.550,00			
OUTROS SERVIÇOS DE TERCEIROS - PESSOA FÍSICA		1.569.01.999.000	3.3.90.36.00	2.220,00			
OUTROS SERVIÇOS DE TERCEIROS - PESSOA JURÍDICA		1.569.01.999.000	3.3.90.39.00	8.880,00			

**PREF. MUN. S. GONÇALO DO GURGUEIA**

AV. SAO GONÇALO - CNPJ:01612607/0001-95

Orçamento Programa - Exercício de 2022

Página 15

QUADRO AUXILIAR DE DETALHAMENTO DA DESPESA

PODER 02 PODER EXECUTIVO
 ORGÃO 03 SEC.MUNICIPAL DE EDUCAÇÃO
 UNIDADE 00 SEC.MUNICIPAL DE EDUCAÇÃO

Aplicação Programada	Proj/Ativ	Finalidade	Categoria	Detalhada	Total Grupo	Total Categ.	Total Func.
F.R. - C.A.							
PROG.NAC.DE ALIM.ESCOLAR-PNAEF	12.361.0035.2024.0000						83.909,34
3 DESPESAS CORREN						83.909,34	
3 OUTRAS DESPESAS CORRENTES					83.909,34		
MATERIAL DE CONSUMO		1.500.00.200.000	3.3.90.30.00	33.300,00			
MATERIAL DE CONSUMO		1.552.01.999.000	3.3.90.30.00	50.609,34			
MANUTENÇÃO DO ENSINO FUNDAMENTAL	12.361.0036.2021.0000						2.909.510,00
3 DESPESAS CORREN						2.903.960,00	
1 PESSOAL E ENCARGOS SOCIAIS					2.192.250,00		
CONTRATAÇÃO POR TEMPO DETERMINADO		1.500.00.200.000	3.1.90.04.00	1.110,00			
VENCIMENTOS E VANTAGENS FIXAS - PESSOAL CIVIL		1.500.00.200.000	3.1.90.11.00	1.776.000,00			
OBRIGAÇÕES PATRONAIS		1.500.00.200.000	3.1.90.13.00	390.720,00			
SENTENÇAS JUDICIAIS		1.500.00.200.000	3.1.90.91.00	1.110,00			
DESPESAS DE EXERCÍCIOS ANTERIORES		1.500.00.200.000	3.1.90.92.00	22.200,00			
INDENIZAÇÕES E RESTITUIÇÕES TRABALHISTAS		1.500.00.200.000	3.1.90.94.00	1.110,00			
3 OUTRAS DESPESAS CORRENTES					711.710,00		
DIÁRIAS - CIVIL		1.500.00.200.000	3.3.90.14.00	11.100,00			
MATERIAL DE CONSUMO		1.500.00.200.000	3.3.90.30.00	155.400,00			
OUTROS SERVIÇOS DE TERCEIROS - PESSOA FÍSICA		1.500.00.200.000	3.3.90.36.00	272.050,00			
OUTROS SERVIÇOS DE TERCEIROS - PESSOA JURÍDICA		1.500.00.200.000	3.3.90.39.00	248.740,00			
OBRIGAÇÕES TRIBUTÁRIAS E CONTRIBUTIVAS		1.500.00.200.000	3.3.90.47.00	1.110,00			
DESPESAS DE EXERCÍCIOS ANTERIORES		1.500.00.200.000	3.3.90.92.00	22.200,00			
INDENIZAÇÕES E RESTITUIÇÕES		1.500.00.200.000	3.3.90.93.00	1.110,00			
4 DESPESAS DE CAPIT						5.550,00	
4 INVESTIMENTOS					5.550,00		
EQUIPAMENTOS E MATERIAL PERMANENTE		1.500.00.200.000	4.4.90.52.00	5.550,00			
OUTROS PROGRAMAS FNDE	12.361.0036.2026.0000						278.002,98
3 DESPESAS CORREN						161.402,98	
1 PESSOAL E ENCARGOS SOCIAIS					12.876,00		
VENCIMENTOS E VANTAGENS FIXAS - PESSOAL CIVIL		1.500.00.200.000	3.1.90.11.00	1.110,00			
VENCIMENTOS E VANTAGENS FIXAS - PESSOAL CIVIL		1.569.01.999.000	3.1.90.11.00	8.880,00			
OBRIGAÇÕES PATRONAIS		1.500.00.200.000	3.1.90.13.00	1.110,00			
OBRIGAÇÕES PATRONAIS		1.569.01.999.000	3.1.90.13.00	1.776,00			
3 OUTRAS DESPESAS CORRENTES					148.526,98		
DIÁRIAS - CIVIL		1.500.00.200.000	3.3.90.14.00	1.110,00			
DIÁRIAS - CIVIL		1.569.01.999.000	3.3.90.14.00	1.110,00			
MATERIAL DE CONSUMO		1.500.00.200.000	3.3.90.30.00	1.110,00			
MATERIAL DE CONSUMO		1.599.01.999.000	3.3.90.30.00	100.000,00			
OUTROS SERVIÇOS DE TERCEIROS - PESSOA FÍSICA		1.500.00.200.000	3.3.90.36.00	1.110,00			
OUTROS SERVIÇOS DE TERCEIROS - PESSOA FÍSICA		1.569.01.999.000	3.3.90.36.00	5.236,98			
OUTROS SERVIÇOS DE TERCEIROS - PESSOA JURÍDICA		1.500.00.200.000	3.3.90.39.00	33.300,00			
OUTROS SERVIÇOS DE TERCEIROS - PESSOA JURÍDICA		1.569.01.999.000	3.3.90.39.00	5.550,00			
4 DESPESAS DE CAPIT						116.600,00	
4 INVESTIMENTOS					116.600,00		
EQUIPAMENTOS E MATERIAL PERMANENTE		1.500.00.200.000	4.4.90.52.00	105.500,00			
EQUIPAMENTOS E MATERIAL PERMANENTE		1.569.01.999.000	4.4.90.52.00	11.100,00			
MANUTENÇÃO DO PDDE	12.361.0036.2089.0000						6.812,11
3 DESPESAS CORREN						5.295,85	



PREF. MUN. S. GONÇALO DO GURGUEIA

AV. SAO GONÇALO - CNPJ:01612607/0001-95

Orçamento Programa - Exercício de 2022

Página 16

QUADRO AUXILIAR DE DETALHAMENTO DA DESPESA

PODER 02 PODER EXECUTIVO
ORGÃO 03 SEC.MUNICIPAL DE EDUCAÇÃO
UNIDADE 00 SEC.MUNICIPAL DE EDUCAÇÃO

Aplicacao Programada	Proj/Ativ	Finalidade	Categoria	Detalhada	TotalGrupo	Total Categ.	Total Func.
F.R. - C.A.							
MANUTENÇÃO DO PDDE	12.361.0036.2089.0000						6.812,11
3	DESPESAS CORREN'					5.295,85	
3	OUTRAS DESPESAS CORRENTES				5.295,85		
	MATERIAL DE CONSUMO	1.500.00.200.000	3.3.90.30.00	1.110,00			
	MATERIAL DE CONSUMO	1.569.01.999.000	3.3.90.30.00	1.299,85			
	OUTROS SERVIÇOS DE TERCEIROS - PESSOA FÍSICA	1.500.00.200.000	3.3.90.36.00	1.110,00			
	OUTROS SERVIÇOS DE TERCEIROS - PESSOA FÍSICA	1.500.00.999.000	3.3.90.36.00	333,00			
	OUTROS SERVIÇOS DE TERCEIROS - PESSOA JURÍDICA	1.500.00.200.000	3.3.90.39.00	1.110,00			
	OUTROS SERVIÇOS DE TERCEIROS - PESSOA JURÍDICA	1.500.00.999.000	3.3.90.39.00	333,00			
4	DESPESAS DE CAPIT					1.516,26	
4	INVESTIMENTOS				1.516,26		
	EQUIPAMENTOS E MATERIAL PERMANENTE	1.500.00.200.000	4.4.90.52.00	1.110,00			
	EQUIPAMENTOS E MATERIAL PERMANENTE	1.500.00.999.000	4.4.90.52.00	406,26			
ENCARGOS COM SALÁRIO EDUCAÇÃO-QSE	12.361.0036.2114.0000						47.309,00
3	DESPESAS CORREN'					39.539,00	
3	OUTRAS DESPESAS CORRENTES				39.539,00		
	MATERIAL DE CONSUMO	1.550.01.999.000	3.3.90.30.00	8.998,46			
	OUTROS SERVIÇOS DE TERCEIROS - PESSOA FÍSICA	1.550.01.999.000	3.3.90.36.00	18.870,00			
	OUTROS SERVIÇOS DE TERCEIROS - PESSOA JURÍDICA	1.550.01.999.000	3.3.90.39.00	11.670,54			
4	DESPESAS DE CAPIT					7.770,00	
4	INVESTIMENTOS				7.770,00		
	EQUIPAMENTOS E MATERIAL PERMANENTE	1.550.01.999.000	4.4.90.52.00	7.770,00			
MANUTENÇÃO DO TRANSPORTE ESCOLAR	12.365.0012.2054.0000						1.006,77
3	DESPESAS CORREN'					1.006,77	
3	OUTRAS DESPESAS CORRENTES				1.006,77		
	OUTROS SERVIÇOS DE TERCEIROS - PESSOA FÍSICA	1.553.01.999.000	3.3.90.36.00	517,26			
	OUTROS SERVIÇOS DE TERCEIROS - PESSOA JURÍDICA	1.553.01.999.000	3.3.90.39.00	489,51			
MANUTENÇÃO DA MERENDA ESCOLAR - CRECHE	12.365.0035.2120.0000						27.583,40
3	DESPESAS CORREN'					27.583,40	
3	OUTRAS DESPESAS CORRENTES				27.583,40		
	MATERIAL DE CONSUMO	1.500.00.200.000	3.3.90.30.00	5.550,00			
	MATERIAL DE CONSUMO	1.500.00.200.000	3.3.90.30.00	22.033,40			
MANUTENÇÃO DA MERENDA ESCOLAR - PRE ESCOLA	12.365.0035.2121.0000						20.133,18
3	DESPESAS CORREN'					20.133,18	
3	OUTRAS DESPESAS CORRENTES				20.133,18		
	MATERIAL DE CONSUMO	1.500.00.200.000	3.3.90.30.00	5.550,00			
	MATERIAL DE CONSUMO	1.552.01.999.000	3.3.90.30.00	14.583,18			
MANUTENÇÃO DOS ENC.COM A EDUCAÇÃO INFANTIL	12.365.0036.2108.0000						33.300,00
3	DESPESAS CORREN'					28.860,00	
1	PESSOAL E ENCARGOS SOCIAIS				11.100,00		
	CONTRATAÇÃO POR TEMPO DETERMINADO	1.500.00.200.000	3.1.90.04.00	1.110,00			
	VENCIMENTOS E VANTAGENS FIXAS - PESSOAL CIVIL	1.500.00.200.000	3.1.90.11.00	3.330,00			
	OBRIGAÇÕES PATRONAIS	1.500.00.200.000	3.1.90.13.00	4.440,00			
	INDENIZAÇÕES E RESTITUIÇÕES TRABALHISTAS	1.500.00.200.000	3.1.90.94.00	2.220,00			

**PREF. MUN. S. GONÇALO DO GURGUEIA**

AV. SAO GONÇALO - CNPJ:01612607/0001-95

Orçamento Programa - Exercício de 2022

Página 17

QUADRO AUXILIAR DE DETALHAMENTO DA DESPESA

PODER 02 PODER EXECUTIVO
 ORGÃO 03 SEC.MUNICIPAL DE EDUCAÇÃO
 UNIDADE 00 SEC.MUNICIPAL DE EDUCAÇÃO

Aplicacao Programada	Proj/Ativ	Finalidade	Categoria	Detalhada	TotalGrupo	Total Categ.	Total Func.
F.R. - C.A.							
MANUTENÇÃO DOS ENC.COM A EDUCAÇÃO INFANTIL	12.365.0036.2108.0000						33.300,00
3 DESPESAS CORREN'						28.860,00	
3 OUTRAS DESPESAS CORRENTES					17.760,00		
DIÁRIAS - CIVIL		1.500.00.200.000	3.3.90.14.00	1.110,00			
MATERIAL DE CONSUMO		1.500.00.200.000	3.3.90.30.00	5.550,00			
OUTROS SERVIÇOS DE TERCEIROS - PESSOA FÍSICA		1.500.00.200.000	3.3.90.36.00	5.550,00			
OUTROS SERVIÇOS DE TERCEIROS - PESSOA JURÍDICA		1.500.00.200.000	3.3.90.39.00	5.550,00			
4 DESPESAS DE CAPIT						4.440,00	
4 INVESTIMENTOS					4.440,00		
EQUIPAMENTOS E MATERIAL PERMANENTE		1.500.00.200.000	4.4.90.52.00	4.440,00			
MANUTENÇÃO DA MERENDA ESCOLAR - EJA	12.366.0035.2122.0000						11.078,36
3 DESPESAS CORREN'						11.078,36	
3 OUTRAS DESPESAS CORRENTES					11.078,36		
MATERIAL DE CONSUMO		1.500.00.200.000	3.3.90.30.00	5.550,00			
MATERIAL DE CONSUMO		1.552.01.999.000	3.3.90.30.00	5.528,36			
TOTAL							4.180.710,85



PREF. MUN. S. GONÇALO DO GURGUEIA

AV. SAO GONÇALO - CNPJ:01612607/0001-95

Orçamento Programa - Exercício de 2022

Página 18

QUADRO AUXILIAR DE DETALHAMENTO DA DESPESA

PODER 02 PODER EXECUTIVO
ORGÃO 03 SEC.MUNICIPAL DE EDUCAÇÃO
UNIDADE 01 FUNDEB-FUNDO MANUT.E DESENV.DA EDUCAÇÃO BÁSICA

Aplicacao Programada	Proj/Ativ	Finalidade	Categoria	Detalhada	TotalGrupo	Total Categ.	Total Func.
F.R. - C.A.							
CONST.AMPL.RECUPERAÇÃO DE UNIDADES ESCOLARES-FUNDEB	12.361.0004.1007.0000						21.544,00
4 DESPESAS DE CAPIT						21.544,00	
4 INVESTIMENTOS					10.000,00		
OBRAS E INSTALAÇÕES	1.542.01.999.000	4.4.90.51.00		10.000,00			
5 INVERSÕES FINANCEIRAS					11.544,00		
AQUISIÇÃO DE IMÓVEIS	1.540.01.999.000	4.5.90.61.00		11.544,00			
MANUTENÇÃO E DESENVOLVIMENTO DO ENSINO	12.361.0036.2020.0000						30.265,90
3 DESPESAS CORREN'						25.265,90	
3 OUTRAS DESPESAS CORRENTES					25.265,90		
MATERIAL DE CONSUMO	1.540.01.999.000	3.3.90.30.00		3.330,00			
OUTROS SERVIÇOS DE TERCEIROS - PESSOA FÍSICA	1.542.01.999.000	3.3.90.36.00		4.175,90			
OUTROS SERVIÇOS DE TERCEIROS - PESSOA JURÍDICA	1.540.01.999.000	3.3.90.39.00		11.100,00			
OBRIGAÇÕES TRIBUTÁRIAS E CONTRIBUTIVAS	1.540.01.999.000	3.3.90.47.00		3.330,00			
DESPESAS DE EXERCÍCIOS ANTERIORES	1.540.01.999.000	3.3.90.92.00		3.330,00			
4 DESPESAS DE CAPIT						5.000,00	
4 INVESTIMENTOS					5.000,00		
EQUIPAMENTOS E MATERIAL PERMANENTE	1.542.01.999.000	4.4.90.52.00		5.000,00			
ENCARGOS COM O MAGISTERIO - 60%	12.361.0036.2022.0000						2.500.344,57
3 DESPESAS CORREN'						2.500.344,57	
1 PESSOAL E ENCARGOS SOCIAIS					2.500.344,57		
CONTRATAÇÃO POR TEMPO DETERMINADO	1.540.01.230.000	3.1.90.04.00		33.300,00			
VENCIMENTOS E VANTAGENS FIXAS - PESSOAL CIVIL	1.540.01.230.000	3.1.90.11.00		1.326.971,53			
VENCIMENTOS E VANTAGENS FIXAS - PESSOAL CIVIL	1.541.01.230.000	3.1.90.11.00		753.779,87			
OBRIGAÇÕES PATRONAIS	1.540.01.230.000	3.1.90.13.00		346.164,50			
OBRIGAÇÕES PATRONAIS	1.540.01.230.000	3.1.90.13.00		34.628,67			
DESPESAS DE EXERCÍCIOS ANTERIORES	1.542.01.999.000	3.1.90.92.00		5.500,00			
ENCARGOS COM PESSOAL ADMINISTRATIVO - 40%	12.361.0036.2023.0000						252.700,45
3 DESPESAS CORREN'						252.700,45	
1 PESSOAL E ENCARGOS SOCIAIS					252.700,45		
CONTRATAÇÃO POR TEMPO DETERMINADO	1.540.01.999.000	3.1.90.04.00		3.330,00			
VENCIMENTOS E VANTAGENS FIXAS - PESSOAL CIVIL	1.540.01.999.000	3.1.90.11.00		157.961,93			
VENCIMENTOS E VANTAGENS FIXAS - PESSOAL CIVIL	1.541.01.230.000	3.1.90.11.00		17.018,52			
OBRIGAÇÕES PATRONAIS	1.540.01.999.000	3.1.90.13.00		58.850,00			
OUTRAS DESPESAS VARIÁVEIS - PESSOAL CIVIL	1.540.01.999.000	3.1.90.16.00		1.110,00			
SENTENÇAS JUDICIAIS	1.540.01.999.000	3.1.90.91.00		3.330,00			
DESPESAS DE EXERCÍCIOS ANTERIORES	1.540.01.999.000	3.1.90.92.00		11.100,00			
MANUTENÇÃO E DESENVOLVIMENTO DO ENSINO	12.365.0036.2020.0000						81.987,84
3 DESPESAS CORREN'						79.767,84	
3 OUTRAS DESPESAS CORRENTES					79.767,84		
DIÁRIAS - CIVIL	1.540.01.999.000	3.3.90.14.00		1.110,00			
MATERIAL DE CONSUMO	1.540.01.999.000	3.3.90.30.00		23.262,16			
OUTROS SERVIÇOS DE TERCEIROS - PESSOA FÍSICA	1.542.01.999.000	3.3.90.36.00		20.324,10			
OUTROS SERVIÇOS DE TERCEIROS - PESSOA JURÍDICA	1.540.01.999.000	3.3.90.39.00		21.110,00			
OBRIGAÇÕES TRIBUTÁRIAS E CONTRIBUTIVAS	1.540.01.999.000	3.3.90.47.00		2.220,00			
DESPESAS DE EXERCÍCIOS ANTERIORES	1.540.01.999.000	3.3.90.92.00		11.741,58			
4 DESPESAS DE CAPIT						2.220,00	

PREF. MUN. S. GONÇALO DO GURGUEIA
 AV. SAO GONÇALO - CNPJ:01612607/0001-95

Orçamento Programa - Exercício de 2022

Página 19

QUADRO AUXILIAR DE DETALHAMENTO DA DESPESA

PODER 02 PODER EXECUTIVO
 ORGÃO 03 SEC.MUNICIPAL DE EDUCAÇÃO
 UNIDADE 01 FUNDEB-FUNDO MANUT.E DESENV.DA EDUCAÇÃO BÁSICA

Aplicacao Programada	Proj/Ativ	Finalidade	Categoria	Detalhada	TotalGrupo	Total Categ.	Total Func.
		F.R. - C.A.					
MANUTENÇÃO E DESENVOLVIMENTO DO ENSINO	12.365.0036.2020.0000						81.987,84
4	4					2.220,00	2.220,00
	DESpesas DE CAPIT						
	4						
	INVESTIMENTOS						
	EQUIPAMENTOS E MATERIAL PERMANENTE	1.540.01.999.000	4.4.90.52.00	2.220,00			
ENCARGOS COM PESSOAL ADMINISTRATIVO - 40%	12.365.0036.2023.0000					9.990,00	9.990,00
3	3						
	DESpesas CORREN'						
	1						
	PESSOAL E ENCARGOS SOCIAIS				9.990,00		
	CONTRATAÇÃO POR TEMPO DETERMINADO	1.540.01.999.000	3.1.90.04.00	2.220,00			
	VENCIMENTOS E VANTAGENS FIXAS - PESSOAL CIVIL	1.540.01.999.000	3.1.90.11.00	3.330,00			
	OBRIGAÇÕES PATRONAIS	1.540.01.999.000	3.1.90.13.00	1.110,00			
	SENTENÇAS JUDICIAIS	1.540.01.999.000	3.1.90.91.00	1.110,00			
	DESpesas DE EXERCÍCIOS ANTERIORES	1.540.01.999.000	3.1.90.92.00	1.110,00			
	INDENIZAÇÕES E RESTITUIÇÕES TRABALHISTAS	1.540.01.999.000	3.1.90.94.00	1.110,00			
ENCARGOS COM A EDUC.DO ENS.INFANTIL-60%	12.365.0036.2101.0000					159.516,00	204.516,00
3	3						
	DESpesas CORREN'						
	1						
	PESSOAL E ENCARGOS SOCIAIS				159.516,00		
	CONTRATAÇÃO POR TEMPO DETERMINADO	1.540.01.230.000	3.1.90.04.00	13.300,00			
	VENCIMENTOS E VANTAGENS FIXAS - PESSOAL CIVIL	1.540.01.230.000	3.1.90.11.00	4.440,00			
	VENCIMENTOS E VANTAGENS FIXAS - PESSOAL CIVIL	1.542.01.999.000	3.1.90.11.00	125.000,00			
	OBRIGAÇÕES PATRONAIS	1.540.01.230.000	3.1.90.13.00	1.221,00			
	OBRIGAÇÕES PATRONAIS	1.542.01.999.000	3.1.90.13.00	15.000,00			
	DESpesas DE EXERCÍCIOS ANTERIORES	1.540.01.230.000	3.1.90.92.00	555,00			
	3					6.000,00	
	OUTRAS DESPESAS CORRENTES						
	4						
	MATERIAL DE CONSUMO	1.542.01.999.000	3.3.90.30.00	6.000,00			
	4						
	DESpesas DE CAPIT						
	4						
	INVESTIMENTOS					39.000,00	
	EQUIPAMENTOS E MATERIAL PERMANENTE	1.542.01.999.000	4.4.90.52.00	39.000,00			
MANUTENÇÃO E DESENVOLVIMENTO DO ENSINO	12.366.0036.2020.0000						524.925,00
3	3						
	DESpesas CORREN'						
	1						
	PESSOAL E ENCARGOS SOCIAIS				4.440,00		
	VENCIMENTOS E VANTAGENS FIXAS - PESSOAL CIVIL	1.540.01.999.000	3.1.90.11.00	3.330,00			
	OBRIGAÇÕES PATRONAIS	1.540.01.999.000	3.1.90.13.00	1.110,00			
	3						
	OUTRAS DESPESAS CORRENTES				520.485,00		
	DIÁRIAS - CIVIL	1.540.01.999.000	3.3.90.14.00	555,00			
	MATERIAL DE CONSUMO	1.540.01.999.000	3.3.90.30.00	35.520,00			
	OUTROS SERVIÇOS DE TERCEIROS - PESSOA FÍSICA	1.540.01.999.000	3.3.90.36.00	333.300,00			
	OUTROS SERVIÇOS DE TERCEIROS - PESSOA JURÍDICA	1.540.01.999.000	3.3.90.39.00	151.110,00			
ENCARGOS COM O MAGISTERIO - 60%	12.366.0036.2022.0000					34.188,00	34.188,00
3	3						
	DESpesas CORREN'						
	1						
	PESSOAL E ENCARGOS SOCIAIS				34.188,00		
	VENCIMENTOS E VANTAGENS FIXAS - PESSOAL CIVIL	1.540.01.230.000	3.1.90.11.00	8.880,00			
	OBRIGAÇÕES PATRONAIS	1.540.01.230.000	3.1.90.13.00	1.998,00			
	SENTENÇAS JUDICIAIS	1.540.01.230.000	3.1.90.91.00	1.110,00			
	DESpesas DE EXERCÍCIOS ANTERIORES	1.540.01.230.000	3.1.90.92.00	22.200,00			

PREF. MUN. S. GONÇALO DO GURGUEIA
 AV. SAO GONÇALO - CNPJ:01612607/0001-95

Orçamento Programa - Exercício de 2022

Página 20

QUADRO AUXILIAR DE DETALHAMENTO DA DESPESA

PODER 02 PODER EXECUTIVO
 ORGÃO 03 SEC.MUNICIPAL DE EDUCAÇÃO
 UNIDADE 01 FUNDEB-FUNDO MANUT.E DESENV.DA EDUCAÇÃO BÁSICA

Aplicacao Programada	Proj/Ativ	Finalidade	Categoria	Detalhada	TotalGrupo	Total Categ.	Total Func.
		F.R. - C.A.					
TOTAL							3.660.461,76



PREF. MUN. S. GONÇALO DO GURGUEIA

AV. SAO GONÇALO - CNPJ:01612607/0001-95

Orçamento Programa - Exercício de 2022

Página 21

QUADRO AUXILIAR DE DETALHAMENTO DA DESPESA

PODER 02 PODER EXECUTIVO
ORGÃO 04 SECRET.MUNIC.DE CULTURA, DESPORTO E LAZER
UNIDADE 00 SECRET.MUNIC.DE CULTURA DESPORTO E LAZER

Aplicacao Programada	Proj/Ativ	Finalidade	Categoria	Detalhada	TotalGrupo	Total Categ.	Total Func.
F.R. - C.A.							
APOIO AO MOVIMENTO DE DIFUSÃO CULTURAL	13.392.0005.2028.0000						43.290,00
3 DESPESAS CORREN'						43.290,00	
3 OUTRAS DESPESAS CORRENTES					43.290,00		
MATERIAL DE CONSUMO		1.500.00.999.000	3.3.90.30.00	2.220,00			
PREMIAÇÕES CULTURAIS, ARTÍSTICAS, CIENTÍFICAS, DESPORTI		1.500.00.999.000	3.3.90.31.00	5.550,00			
MATERIAL, BEM OU SERVIÇO PARA DISTRIBUIÇÃO GRATUITA		1.500.00.999.000	3.3.90.32.00	3.330,00			
OUTROS SERVIÇOS DE TERCEIROS - PESSOA FÍSICA		1.500.00.999.000	3.3.90.36.00	4.440,00			
OUTROS SERVIÇOS DE TERCEIROS - PESSOA JURÍDICA		1.500.00.999.000	3.3.90.39.00	27.750,00			
CONSTRUÇÃO E RECUPERAÇÃO DE QUADRAS DE ESPORTES	27.812.0004.1010.0000						294.150,00
4 DESPESAS DE CAPIT						294.150,00	
4 INVESTIMENTOS					294.150,00		
OBRAS E INSTALAÇÕES		0.500.00.999.000	4.4.90.51.00	277.500,00			
OBRAS E INSTALAÇÕES		1.700.05.999.000	4.4.90.51.00	16.650,00			
CONST.E RECUP.DE GINASIO POLIESP.E CAMPOS DE FUTEBOL	27.812.0004.1011.0000						127.650,00
4 DESPESAS DE CAPIT						127.650,00	
4 INVESTIMENTOS					127.650,00		
OBRAS E INSTALAÇÕES		1.500.00.999.000	4.4.90.51.00	111.000,00			
OBRAS E INSTALAÇÕES		1.700.05.999.000	4.4.90.51.00	16.650,00			
MANUT.SEC.DE CULTURA DESPORTO E LAZER	27.812.0008.2029.0000						21.911,40
3 DESPESAS CORREN'						21.911,40	
1 PESSOAL E ENCARGOS SOCIAIS					6.371,40		
VENCIMENTOS E VANTAGENS FIXAS - PESSOAL CIVIL		1.500.00.999.000	3.1.90.11.00	4.151,40			
OBRIGAÇÕES PATRONAIS		1.500.00.999.000	3.1.90.13.00	2.220,00			
3 OUTRAS DESPESAS CORRENTES					15.540,00		
MATERIAL DE CONSUMO		1.500.00.999.000	3.3.90.30.00	2.220,00			
MATERIAL, BEM OU SERVIÇO PARA DISTRIBUIÇÃO GRATUITA		1.500.00.999.000	3.3.90.32.00	2.220,00			
OUTROS SERVIÇOS DE TERCEIROS - PESSOA FÍSICA		1.500.00.999.000	3.3.90.36.00	5.550,00			
OUTROS SERVIÇOS DE TERCEIROS - PESSOA JURÍDICA		1.500.00.999.000	3.3.90.39.00	5.550,00			
MANUT.DAS ATIVIDADES DE ESPORTE E LAZER	27.812.0008.2091.0000						83.310,00
3 DESPESAS CORREN'						83.310,00	
3 OUTRAS DESPESAS CORRENTES					83.310,00		
MATERIAL DE CONSUMO		1.500.00.999.000	3.3.90.30.00	5.550,00			
PREMIAÇÕES CULTURAIS, ARTÍSTICAS, CIENTÍFICAS, DESPORTI		1.500.00.999.000	3.3.90.31.00	35.550,00			
MATERIAL, BEM OU SERVIÇO PARA DISTRIBUIÇÃO GRATUITA		1.500.00.999.000	3.3.90.32.00	32.220,00			
OUTROS SERVIÇOS DE TERCEIROS - PESSOA FÍSICA		1.500.00.999.000	3.3.90.36.00	4.440,00			
OUTROS SERVIÇOS DE TERCEIROS - PESSOA JURÍDICA		1.500.00.999.000	3.3.90.39.00	5.550,00			
TOTAL							570.311,40

**PREF. MUN. S. GONÇALO DO GURGUEIA**

AV. SAO GONÇALO - CNPJ:01612607/0001-95

Orçamento Programa - Exercício de 2022

Página 22

QUADRO AUXILIAR DE DETALHAMENTO DA DESPESA

PODER 02 PODER EXECUTIVO
 ORGÃO 05 FUNDO MUNICIPAL DE SAÚDE
 UNIDADE 00 FUNDO MUNICIPAL DE SAÚDE

Aplicacao Programada	Proj/Ativ	Finalidade	Categoria	Detalhada	TotalGrupo	Total Categ.	Total Func.
F.R. - C.A.							
MANUTENÇÃO DA SECRET.MUNIC.DE SAÚDE	10.301.0002.2030.0000						3.082.570,00
3	DESPESAS CORREN'					2.860.570,00	
1	PESSOAL E ENCARGOS SOCIAIS				1.443.200,00		
	CONTRATAÇÃO POR TEMPO DETERMINADO	1.500.00.300.000	3.1.90.04.00	111.000,00			
	VENCIMENTOS E VANTAGENS FIXAS - PESSOAL CIVIL	1.500.00.300.000	3.1.90.11.00	1.088.000,00			
	OBRIGAÇÕES PATRONAIS	1.500.00.300.000	3.1.90.13.00	195.360,00			
	OUTRAS DESPESAS VARIÁVEIS - PESSOAL CIVIL	1.500.00.300.000	3.1.90.16.00	1.110,00			
	SENTENÇAS JUDICIAIS	1.500.00.300.000	3.1.90.91.00	2.220,00			
	DESPESAS DE EXERCÍCIOS ANTERIORES	1.500.00.300.000	3.1.90.92.00	44.400,00			
	INDENIZAÇÕES E RESTITUIÇÕES TRABALHISTAS	1.500.00.300.000	3.1.90.94.00	1.110,00			
3	OUTRAS DESPESAS CORRENTES				1.417.370,00		
	DIÁRIAS - CIVIL	1.500.00.300.000	3.3.90.14.00	44.400,00			
	MATERIAL DE CONSUMO	1.500.00.300.000	3.3.90.30.00	233.000,00			
	PASSAGENS E DESPESAS COM LOCOMOÇÃO	1.500.00.300.000	3.3.90.33.00	1.110,00			
	OUTROS SERVIÇOS DE TERCEIROS - PESSOA FÍSICA	1.500.00.300.000	3.3.90.36.00	444.000,00			
	OUTROS SERVIÇOS DE TERCEIROS - PESSOA JURÍDICA	1.500.00.300.000	3.3.90.39.00	610.500,00			
	OBRIGAÇÕES TRIBUTÁRIAS E CONTRIBUTIVAS	1.500.00.300.000	3.3.90.47.00	27.750,00			
	DESPESAS DE EXERCÍCIOS ANTERIORES	1.500.00.300.000	3.3.90.92.00	55.500,00			
	INDENIZAÇÕES E RESTITUIÇÕES	1.500.00.300.000	3.3.90.93.00	1.110,00			
4	DESPESAS DE CAPIT					222.000,00	
4	INVESTIMENTOS				222.000,00		
	EQUIPAMENTOS E MATERIAL PERMANENTE	1.500.00.300.000	4.4.90.52.00	222.000,00			
LOCAÇÃO DE VEÍCULO PARA SECRETARIA DE SAÚDE	10.301.0002.2149.0000						115.773,00
3	DESPESAS CORREN'					115.773,00	
3	OUTRAS DESPESAS CORRENTES				115.773,00		
	OUTROS SERVIÇOS DE TERCEIROS - PESSOA JURÍDICA	1.500.00.300.000	3.3.90.39.00	115.773,00			
AQUISIÇÃO DE IMÓVEL	10.301.0029.1002.0000						550,00
4	DESPESAS DE CAPIT					550,00	
4	INVESTIMENTOS				550,00		
	AQUISIÇÃO DE IMÓVEIS	1.600.02.999.000	4.4.90.61.00	550,00			
AQUISIÇÃO DE VEÍCULOS DIVERSOS	10.301.0029.1004.0000						33.300,00
4	DESPESAS DE CAPIT					33.300,00	
4	INVESTIMENTOS				33.300,00		
	EQUIPAMENTOS E MATERIAL PERMANENTE	1.600.02.999.000	4.4.90.52.00	33.300,00			
CONSTR.AMPL.RECUPERAÇÃO DE UNIDADES DE SAÚDE	10.301.0029.1012.0000						155.266,49
4	DESPESAS DE CAPIT					155.266,49	
4	INVESTIMENTOS				155.266,49		
	OBRAS E INSTALAÇÕES	1.600.02.999.000	4.4.90.51.00	55.266,49			
	OBRAS E INSTALAÇÕES	1.632.02.999.000	4.4.90.51.00	100.000,00			
AQUISIÇÃO DE AMBULÂNCIAS	10.301.0029.1013.0000						550,00
4	DESPESAS DE CAPIT					550,00	
4	INVESTIMENTOS				550,00		
	EQUIPAMENTOS E MATERIAL PERMANENTE	1.600.02.999.000	4.4.90.52.00	550,00			



PREF. MUN. S. GONÇALO DO GURGUEIA

AV. SAO GONÇALO - CNPJ:01612607/0001-95

Orçamento Programa - Exercício de 2022

Página 23

QUADRO AUXILIAR DE DETALHAMENTO DA DESPESA

PODER	02	PODER EXECUTIVO
ORGÃO	05	FUNDO MUNICIPAL DE SAÚDE
UNIDADE	00	FUNDO MUNICIPAL DE SAÚDE

Aplicacao Programada	Proj/Ativ	Finalidade	Categoria	Detalhada	TotalGrupo	Total Categ.	Total Func.
		F.R. - C.A.					
AQUISIÇÃO DE AMBULÂNCIAS	10.301.0029.1013.0000						550,00
AÇÕES DOS AGENTES COMUNITÁRIOS DE SAÚDE - PACS	10.301.0030.2032.0000						227.135,00
3	DESPESAS CORREN					225.359,00	
1	PESSOAL E ENCARGOS SOCIAIS				218.699,00		
	VENCIMENTOS E VANTAGENS FIXAS - PESSOAL CIVIL	1.600.02.999.000	3.1.90.11.00	204.380,00			
	OBRIGAÇÕES PATRONAIS	1.600.02.999.000	3.1.90.13.00	14.319,00			
3	OUTRAS DESPESAS CORRENTES				6.660,00		
	MATERIAL DE CONSUMO	1.600.02.999.000	3.3.90.30.00	4.440,00			
	OUTROS SERVIÇOS DE TERCEIROS - PESSOA FÍSICA	1.600.02.999.000	3.3.90.36.00	1.110,00			
	OUTROS SERVIÇOS DE TERCEIROS - PESSOA JURÍDICA	1.600.02.999.000	3.3.90.39.00	1.110,00			
4	DESPESAS DE CAPIT					1.776,00	
4	INVESTIMENTOS				1.776,00		
	EQUIPAMENTOS E MATERIAL PERMANENTE	1.600.02.999.000	4.4.90.52.00	1.776,00			
ASSISTENCIA A FARMÁCIA BÁSICA	10.301.0030.2033.0000						97.661,16
3	DESPESAS CORREN					97.661,16	
3	OUTRAS DESPESAS CORRENTES				97.661,16		
	MATERIAL DE CONSUMO	1.600.02.999.000	3.3.90.30.00	97.661,16			
AÇÕES DE ATENDIMENTO BÁSICO-PAB	10.301.0030.2034.0000						256.348,00
3	DESPESAS CORREN					250.798,00	
1	PESSOAL E ENCARGOS SOCIAIS				137.710,00		
	VENCIMENTOS E VANTAGENS FIXAS - PESSOAL CIVIL	1.600.02.999.000	3.1.90.11.00	125.500,00			
	OBRIGAÇÕES PATRONAIS	1.600.02.999.000	3.1.90.13.00	12.210,00			
3	OUTRAS DESPESAS CORRENTES				113.088,00		
	DIÁRIAS - CIVIL	1.600.02.999.000	3.3.90.14.00	1.110,00			
	MATERIAL DE CONSUMO	1.600.02.999.000	3.3.90.30.00	101.100,00			
	OUTROS SERVIÇOS DE TERCEIROS - PESSOA FÍSICA	1.600.02.999.000	3.3.90.36.00	5.550,00			
	OUTROS SERVIÇOS DE TERCEIROS - PESSOA JURÍDICA	1.600.02.999.000	3.3.90.39.00	5.328,00			
4	DESPESAS DE CAPIT					5.550,00	
4	INVESTIMENTOS				5.550,00		
	EQUIPAMENTOS E MATERIAL PERMANENTE	1.600.02.999.000	4.4.90.52.00	5.550,00			
INCENTIVO A SAÚDE DA FAMÍLIA - PSF	10.301.0030.2035.0000						85.411,20
3	DESPESAS CORREN					83.191,20	
1	PESSOAL E ENCARGOS SOCIAIS				78.751,20		
	VENCIMENTOS E VANTAGENS FIXAS - PESSOAL CIVIL	1.600.02.999.000	3.1.90.11.00	69.960,00			
	OBRIGAÇÕES PATRONAIS	1.600.02.999.000	3.1.90.13.00	8.791,20			
3	OUTRAS DESPESAS CORRENTES				4.440,00		
	MATERIAL DE CONSUMO	1.600.02.999.000	3.3.90.30.00	2.220,00			
	OUTROS SERVIÇOS DE TERCEIROS - PESSOA FÍSICA	1.600.02.999.000	3.3.90.36.00	1.110,00			
	OUTROS SERVIÇOS DE TERCEIROS - PESSOA JURÍDICA	1.600.02.999.000	3.3.90.39.00	1.110,00			
4	DESPESAS DE CAPIT					2.220,00	
4	INVESTIMENTOS				2.220,00		
	EQUIPAMENTOS E MATERIAL PERMANENTE	1.600.02.999.000	4.4.90.52.00	2.220,00			
INCENTIVO A SAÚDE BUCAL	10.301.0030.2083.0000						70.320,00
3	DESPESAS CORREN					66.600,00	

**PREF. MUN. S. GONÇALO DO GURGUEIA**

AV. SAO GONÇALO - CNPJ:01612607/0001-95

Orçamento Programa - Exercício de 2022

Página 24

QUADRO AUXILIAR DE DETALHAMENTO DA DESPESA

PODER	02	PODER EXECUTIVO					
ORGÃO	05	FUNDO MUNICIPAL DE SAÚDE					
UNIDADE	00	FUNDO MUNICIPAL DE SAÚDE					
Aplicacao Programada	Proj/Ativ	Finalidade	Categoria	Detalhada	TotalGrupo	Total Categ.	Total Func.
		F.R. - C.A.					
INCENTIVO A SAÚDE BUCAL	10.301.0030.2083.0000						70.320,00
3	DESPESAS CORREN'					66.600,00	
1	PESSOAL E ENCARGOS SOCIAIS				53.280,00		
	VENCIMENTOS E VANTAGENS FIXAS - PESSOAL CIVIL	1.600.02.999.000	3.1.90.11.00	38.850,00			
	OBRIGAÇÕES PATRONAIS	1.600.02.999.000	3.1.90.13.00	14.430,00			
3	OUTRAS DESPESAS CORRENTES				13.320,00		
	MATERIAL DE CONSUMO	1.600.02.999.000	3.3.90.30.00	1.110,00			
	OUTROS SERVIÇOS DE TERCEIROS - PESSOA FÍSICA	1.600.02.999.000	3.3.90.36.00	11.100,00			
	OUTROS SERVIÇOS DE TERCEIROS - PESSOA JURÍDICA	1.600.02.999.000	3.3.90.39.00	1.110,00			
4	DESPESAS DE CAPIT					3.720,00	
4	INVESTIMENTOS				3.720,00		
	EQUIPAMENTOS E MATERIAL PERMANENTE	1.600.02.999.000	4.4.90.52.00	2.220,00			
	EQUIPAMENTOS E MATERIAL PERMANENTE	1.601.02.999.000	4.4.90.52.00	1.500,00			
AÇÕES DO PROGRAMA PMAQ	10.301.0030.2103.0000						22.200,00
3	DESPESAS CORREN'					16.650,00	
3	OUTRAS DESPESAS CORRENTES				16.650,00		
	MATERIAL DE CONSUMO	1.600.02.999.000	3.3.90.30.00	5.550,00			
	OUTROS SERVIÇOS DE TERCEIROS - PESSOA FÍSICA	1.600.02.999.000	3.3.90.36.00	5.550,00			
	OUTROS SERVIÇOS DE TERCEIROS - PESSOA JURÍDICA	1.600.02.999.000	3.3.90.39.00	5.550,00			
4	DESPESAS DE CAPIT					5.550,00	
4	INVESTIMENTOS				5.550,00		
	EQUIPAMENTOS E MATERIAL PERMANENTE	1.600.02.999.000	4.4.90.52.00	5.550,00			
AÇÕES DO PROGRAMA NASF	10.301.0030.2144.0000						58.423,74
3	DESPESAS CORREN'					58.423,74	
1	PESSOAL E ENCARGOS SOCIAIS				12.735,03		
	VENCIMENTOS E VANTAGENS FIXAS - PESSOAL CIVIL	1.600.02.999.000	3.1.90.11.00	11.577,30			
	OBRIGAÇÕES PATRONAIS	1.600.02.999.000	3.1.90.13.00	1.157,73			
3	OUTRAS DESPESAS CORRENTES				45.688,71		
	MATERIAL DE CONSUMO	1.600.02.999.000	3.3.90.30.00	4.630,92			
	OUTROS SERVIÇOS DE TERCEIROS - PESSOA FÍSICA	1.600.02.999.000	3.3.90.36.00	38.837,79			
	OUTROS SERVIÇOS DE TERCEIROS - PESSOA JURÍDICA	1.600.02.999.000	3.3.90.39.00	2.220,00			
MANUTENÇÃO DE OUTROS PROGRAMAS DA SAUDE	10.301.0030.2146.0000						928.637,03
3	DESPESAS CORREN'					928.637,03	
3	OUTRAS DESPESAS CORRENTES				928.637,03		
	MATERIAL DE CONSUMO	0.600.02.999.000	3.3.90.30.00	1.665,00			
	MATERIAL DE CONSUMO	1.600.02.999.000	3.3.90.30.00	249.446,48			
	MATERIAL DE CONSUMO	1.600.02.999.000	3.3.90.30.00	610,50			
	OUTROS SERVIÇOS DE TERCEIROS - PESSOA FÍSICA	0.600.02.999.000	3.3.90.36.00	2.220,00			
	OUTROS SERVIÇOS DE TERCEIROS - PESSOA FÍSICA	1.600.02.999.000	3.3.90.36.00	670,44			
	OUTROS SERVIÇOS DE TERCEIROS - PESSOA FÍSICA	1.600.02.999.000	3.3.90.36.00	296.633,51			
	OUTROS SERVIÇOS DE TERCEIROS - PESSOA JURÍDICA	0.600.02.999.000	3.3.90.39.00	1.665,00			
	OUTROS SERVIÇOS DE TERCEIROS - PESSOA JURÍDICA	1.600.02.999.000	3.3.90.39.00	375.171,10			
	OUTROS SERVIÇOS DE TERCEIROS - PESSOA JURÍDICA	1.600.02.999.000	3.3.90.39.00	555,00			
ENFRENTAMENTO DA PANDEMIA	10.301.0030.2151.0000						115.000,00
3	DESPESAS CORREN'					114.000,00	



PREF. MUN. S. GONÇALO DO GURGUEIA
AV. SAO GONÇALO - CNPJ:01612607/0001-95

Orçamento Programa - Exercício de 2022

Página 25

QUADRO AUXILIAR DE DETALHAMENTO DA DESPESA

PODER 02 PODER EXECUTIVO
ORGÃO 05 FUNDO MUNICIPAL DE SAÚDE
UNIDADE 00 FUNDO MUNICIPAL DE SAÚDE

Aplicacao Programada	Proj/Ativ	Finalidade	Categoria	Detalhada	TotalGrupo	Total Categ.	Total Func.
		F.R. - C.A.					
ENFRENTAMENTO DA PANDEMIA	10.301.0030.2151.0000						115.000,00
3	DESPESAS CORREN'					114.000,00	
1	PESSOAL E ENCARGOS SOCIAIS				15.000,00		
	CONTRATAÇÃO POR TEMPO DETERMINADO	1.602.02.999.000	3.1.90.04.00	5.000,00			
	VENCIMENTOS E VANTAGENS FIXAS - PESSOAL CIVIL	1.602.02.999.000	3.1.90.11.00	10.000,00			
3	OUTRAS DESPESAS CORRENTES				99.000,00		
	MATERIAL DE CONSUMO	1.602.02.999.000	3.3.90.30.00	29.000,00			
	OUTROS SERVIÇOS DE TERCEIROS - PESSOA JURÍDICA	1.602.02.999.000	3.3.90.39.00	70.000,00			
4	DESPESAS DE CAPIT					1.000,00	
4	INVESTIMENTOS				1.000,00		
	EQUIPAMENTOS E MATERIAL PERMANENTE	1.602.02.999.000	4.4.90.52.00	1.000,00			
REALIZAÇÃO DE CAMPANHAS DE VACINAÇÃO	10.304.0030.2104.0000						2.264,40
3	DESPESAS CORREN'					2.264,40	
3	OUTRAS DESPESAS CORRENTES				2.264,40		
	MATERIAL DE CONSUMO	1.600.02.999.000	3.3.90.30.00	577,20			
	PASSAGENS E DESPESAS COM LOCOMOÇÃO	1.600.02.999.000	3.3.90.33.00	1.110,00			
	OUTROS SERVIÇOS DE TERCEIROS - PESSOA FÍSICA	1.600.02.999.000	3.3.90.36.00	577,20			
AÇÕES BÁSICA DE VIGILÂNCIA SANITÁRIA	10.304.0032.2036.0000						14.430,00
3	DESPESAS CORREN'					13.320,00	
3	OUTRAS DESPESAS CORRENTES				13.320,00		
	MATERIAL DE CONSUMO	1.600.02.999.000	3.3.90.30.00	5.550,00			
	OUTROS SERVIÇOS DE TERCEIROS - PESSOA FÍSICA	1.600.02.999.000	3.3.90.36.00	3.330,00			
	OUTROS SERVIÇOS DE TERCEIROS - PESSOA JURÍDICA	1.600.02.999.000	3.3.90.39.00	4.440,00			
4	DESPESAS DE CAPIT					1.110,00	
4	INVESTIMENTOS				1.110,00		
	EQUIPAMENTOS E MATERIAL PERMANENTE	1.600.02.999.000	4.4.90.52.00	1.110,00			
REALIZAÇÃO DE CAMPANHAS DE VACINAÇÃO	10.304.0032.2104.0000						1.665,00
3	DESPESAS CORREN'					1.665,00	
3	OUTRAS DESPESAS CORRENTES				1.665,00		
	MATERIAL DE CONSUMO	1.500.00.300.000	3.3.90.30.00	555,00			
	PASSAGENS E DESPESAS COM LOCOMOÇÃO	1.500.00.300.000	3.3.90.33.00	555,00			
	OUTROS SERVIÇOS DE TERCEIROS - PESSOA FÍSICA	1.500.00.300.000	3.3.90.36.00	555,00			
AÇÕES BÁSICAS DE VIGILANCIA EPIDEMIOLOGICA	10.305.0032.2037.0000						30.236,40
3	DESPESAS CORREN'					29.126,40	
1	PESSOAL E ENCARGOS SOCIAIS				16.250,40		
	VENCIMENTOS E VANTAGENS FIXAS - PESSOAL CIVIL	1.600.02.999.000	3.1.90.11.00	13.320,00			
	OBRIGAÇÕES PATRONAIS	1.600.02.999.000	3.1.90.13.00	2.930,40			
3	OUTRAS DESPESAS CORRENTES				12.876,00		
	DIÁRIAS - CIVIL	1.600.02.999.000	3.3.90.14.00	6.216,00			
	MATERIAL DE CONSUMO	1.600.02.999.000	3.3.90.30.00	2.220,00			
	OUTROS SERVIÇOS DE TERCEIROS - PESSOA FÍSICA	1.600.02.999.000	3.3.90.36.00	2.220,00			
	OUTROS SERVIÇOS DE TERCEIROS - PESSOA JURÍDICA	1.600.02.999.000	3.3.90.39.00	2.220,00			
4	DESPESAS DE CAPIT					1.110,00	
4	INVESTIMENTOS				1.110,00		
	EQUIPAMENTOS E MATERIAL PERMANENTE	1.600.02.999.000	4.4.90.52.00	1.110,00			



PREF. MUN. S. GONÇALO DO GURGUEIA
AV. SAO GONÇALO - CNPJ:01612607/0001-95

Orçamento Programa - Exercício de 2022

Página 26

QUADRO AUXILIAR DE DETALHAMENTO DA DESPESA

PODER 02 PODER EXECUTIVO
ORGÃO 05 FUNDO MUNICIPAL DE SAÚDE
UNIDADE 00 FUNDO MUNICIPAL DE SAÚDE

Aplicacao Programada	Proj/Ativ	Finalidade	Categoria	Detalhada	TotalGrupo	Total Categ.	Total Func.
		F.R. - C.A.					
TOTAL							5.297.741,42



PREF. MUN. S. GONÇALO DO GURGUEIA
 AV. SAO GONÇALO - CNPJ:01612607/0001-95

Orçamento Programa - Exercício de 2022

Página 27

QUADRO AUXILIAR DE DETALHAMENTO DA DESPESA

PODER	02	PODER EXECUTIVO						
ORGÃO	06	FUNDO DE ASSISTENCIA SOCIAL						
UNIDADE	00	FUNDO DE ASSISTENCIA SOCIAL						
Aplicacao Programada		Proj/Ativ	Finalidade	Categoria	Detalhada	TotalGrupo	Total Categ.	Total Func.
			F.R. - C.A.					
INCENTIVO AS AÇÕES DE CONVIVENCIA E FORTALECIMENTO VINCULOS		08.243.0037.2145.0000						280.773,39
3	DESPESAS CORREN						252.479,49	
1	PESSOAL E ENCARGOS SOCIAIS				66.600,00			
	VENCIMENTOS E VANTAGENS FIXAS - PESSOAL CIVIL	1.500.00.999.000	3.1.90.11.00	11.100,00				
	VENCIMENTOS E VANTAGENS FIXAS - PESSOAL CIVIL	1.669.04.999.000	3.1.90.11.00	44.400,00				
	OBRIGAÇÕES PATRONAIS	1.500.00.999.000	3.1.90.13.00	2.220,00				
	OBRIGAÇÕES PATRONAIS	1.660.04.999.000	3.1.90.13.00	8.880,00				
3	OUTRAS DESPESAS CORRENTES				185.879,49			
	MATERIAL DE CONSUMO	1.500.00.999.000	3.3.90.30.00	15.050,49				
	MATERIAL DE CONSUMO	1.669.04.999.000	3.3.90.30.00	38.850,00				
	OUTROS SERVIÇOS DE TERCEIROS - PESSOA FÍSICA	1.500.00.999.000	3.3.90.36.00	39.849,00				
	OUTROS SERVIÇOS DE TERCEIROS - PESSOA FÍSICA	1.660.04.999.000	3.3.90.36.00	56.610,00				
	OUTROS SERVIÇOS DE TERCEIROS - PESSOA JURÍDICA	1.500.00.999.000	3.3.90.39.00	2.220,00				
	OUTROS SERVIÇOS DE TERCEIROS - PESSOA JURÍDICA	1.660.04.999.000	3.3.90.39.00	33.300,00				
4	DESPESAS DE CAPIT						28.293,90	
4	INVESTIMENTOS				28.293,90			
	EQUIPAMENTOS E MATERIAL PERMANENTE	1.660.04.999.000	4.4.90.52.00	28.293,90				
CONSTR. AMPL.E REFORMA DO PRÉDIO DA SEG.DE ASSIST.SOCIAL		08.244.0004.1050.0000						16.017,30
4	DESPESAS DE CAPIT						16.017,30	
4	INVESTIMENTOS				16.017,30			
	OBRAS E INSTALAÇÕES	1.500.00.999.000	4.4.90.51.00	11.577,30				
	OBRAS E INSTALAÇÕES	1.660.04.999.000	4.4.90.51.00	4.440,00				
MANUTENÇÃO DO IGDBF E IGD SUAS		08.244.0007.2092.0000						64.602,00
3	DESPESAS CORREN						55.611,00	
3	OUTRAS DESPESAS CORRENTES				55.611,00			
	DIÁRIAS - CIVIL	1.500.00.999.000	3.3.90.14.00	1.110,00				
	DIÁRIAS - CIVIL	1.660.04.999.000	3.3.90.14.00	8.880,00				
	MATERIAL DE CONSUMO	1.500.00.999.000	3.3.90.30.00	1.110,00				
	MATERIAL DE CONSUMO	1.660.04.999.000	3.3.90.30.00	22.755,00				
	OUTROS SERVIÇOS DE TERCEIROS - PESSOA FÍSICA	1.500.00.999.000	3.3.90.36.00	11.100,00				
	OUTROS SERVIÇOS DE TERCEIROS - PESSOA FÍSICA	1.669.04.999.000	3.3.90.36.00	5.106,00				
	OUTROS SERVIÇOS DE TERCEIROS - PESSOA JURÍDICA	1.500.00.999.000	3.3.90.39.00	1.110,00				
	OUTROS SERVIÇOS DE TERCEIROS - PESSOA JURÍDICA	1.660.04.999.000	3.3.90.39.00	4.440,00				
4	DESPESAS DE CAPIT						8.991,00	
4	INVESTIMENTOS				8.991,00			
	EQUIPAMENTOS E MATERIAL PERMANENTE	1.500.00.999.000	4.4.90.52.00	1.110,00				
	EQUIPAMENTOS E MATERIAL PERMANENTE	1.660.04.999.000	4.4.90.52.00	7.881,00				
MANUTENÇÃO DOS ENC.DA SEC.DE ASSIST.SOCIAL		08.244.0011.2039.0000						329.670,00
3	DESPESAS CORREN						270.840,00	
1	PESSOAL E ENCARGOS SOCIAIS				207.348,00			
	CONTRATAÇÃO POR TEMPO DETERMINADO	1.500.00.999.000	3.1.90.04.00	4.440,00				
	VENCIMENTOS E VANTAGENS FIXAS - PESSOAL CIVIL	1.500.00.999.000	3.1.90.11.00	166.500,00				
	VENCIMENTOS E VANTAGENS FIXAS - PESSOAL CIVIL	1.669.04.999.000	3.1.90.11.00	1.998,00				
	OBRIGAÇÕES PATRONAIS	1.500.00.999.000	3.1.90.13.00	27.750,00				
	SENTENÇAS JUDICIAIS	1.500.00.999.000	3.1.90.91.00	2.220,00				
	DESPESAS DE EXERCÍCIOS ANTERIORES	1.500.00.999.000	3.1.90.92.00	4.440,00				



PREF. MUN. S. GONÇALO DO GURGUEIA

AV. SAO GONÇALO - CNPJ:01612607/0001-95

Orçamento Programa - Exercício de 2022

Página 28

QUADRO AUXILIAR DE DETALHAMENTO DA DESPESA

PODER 02 PODER EXECUTIVO
ORGÃO 06 FUNDO DE ASSISTENCIA SOCIAL
UNIDADE 00 FUNDO DE ASSISTENCIA SOCIAL

Aplicacao Programada	Proj/Ativ	Finalidade	Categoria	Detalhada	TotalGrupo	Total Categ.	Total Func.
F.R. - C.A.							
MANUTENÇÃO DOS ENC.DA SEC.DE ASSIST.SOCIAL	08.244.0011.2039.0000						329.670,00
3 DESPESAS CORREN'						270.840,00	
3 OUTRAS DESPESAS CORRENTES					63.492,00		
DIÁRIAS - CIVIL		1.500.00.999.000	3.3.90.14.00	4.440,00			
MATERIAL DE CONSUMO		0.669.04.999.000	3.3.90.30.00	1.998,00			
MATERIAL DE CONSUMO		1.500.00.999.000	3.3.90.30.00	5.550,00			
MATERIAL, BEM OU SERVIÇO PARA DISTRIBUIÇÃO GRATUITA		0.669.04.999.000	3.3.90.32.00	1.998,00			
PASSAGENS E DESPESAS COM LOCOMOÇÃO		1.500.00.999.000	3.3.90.33.00	1.110,00			
OUTROS SERVIÇOS DE TERCEIROS - PESSOA FÍSICA		0.669.04.999.000	3.3.90.36.00	1.998,00			
OUTROS SERVIÇOS DE TERCEIROS - PESSOA FÍSICA		1.500.00.999.000	3.3.90.36.00	21.645,00			
OUTROS SERVIÇOS DE TERCEIROS - PESSOA JURÍDICA		0.669.04.999.000	3.3.90.39.00	1.998,00			
OUTROS SERVIÇOS DE TERCEIROS - PESSOA JURÍDICA		1.500.00.999.000	3.3.90.39.00	20.535,00			
DESPESAS DE EXERCÍCIOS ANTERIORES		1.500.00.999.000	3.3.90.92.00	2.220,00			
4 DESPESAS DE CAPIT						58.830,00	
4 INVESTIMENTOS					58.830,00		
EQUIPAMENTOS E MATERIAL PERMANENTE		1.500.00.999.000	4.4.90.52.00	55.500,00			
AQUISIÇÃO DE IMÓVEIS		1.500.00.999.000	4.4.90.61.00	3.330,00			
APOIO ÀS FAMÍLIAS E CIDADÃOS NECESSITADOS	08.244.0011.2043.0000						52.170,00
3 DESPESAS CORREN'						52.170,00	
3 OUTRAS DESPESAS CORRENTES					52.170,00		
MATERIAL, BEM OU SERVIÇO PARA DISTRIBUIÇÃO GRATUITA		1.500.00.999.000	3.3.90.32.00	1.110,00			
PASSAGENS E DESPESAS COM LOCOMOÇÃO		1.500.00.999.000	3.3.90.33.00	1.110,00			
OUTROS SERVIÇOS DE TERCEIROS - PESSOA FÍSICA		1.500.00.999.000	3.3.90.36.00	4.440,00			
OUTROS SERVIÇOS DE TERCEIROS - PESSOA JURÍDICA		1.500.00.999.000	3.3.90.39.00	44.400,00			
OUTROS AUXÍLIOS FINANCEIROS A PESSOAS FÍSICAS		1.500.00.999.000	3.3.90.48.00	1.110,00			
INCENTIVO AS HORTAS COMUNITÁRIAS	08.244.0011.2069.0000						6.660,00
3 DESPESAS CORREN'						6.660,00	
3 OUTRAS DESPESAS CORRENTES					6.660,00		
MATERIAL DE CONSUMO		1.500.00.999.000	3.3.90.30.00	2.220,00			
OUTROS SERVIÇOS DE TERCEIROS - PESSOA FÍSICA		1.500.00.999.000	3.3.90.36.00	2.220,00			
OUTROS SERVIÇOS DE TERCEIROS - PESSOA JURÍDICA		1.500.00.999.000	3.3.90.39.00	2.220,00			
ASSISTÊNCIA AO ADOLESCENTE GESTANTE	08.244.0011.2076.0000						6.660,00
3 DESPESAS CORREN'						6.660,00	
3 OUTRAS DESPESAS CORRENTES					6.660,00		
MATERIAL DE CONSUMO		1.500.00.999.000	3.3.90.30.00	2.220,00			
MATERIAL, BEM OU SERVIÇO PARA DISTRIBUIÇÃO GRATUITA		1.500.00.999.000	3.3.90.32.00	2.220,00			
OUTROS SERVIÇOS DE TERCEIROS - PESSOA FÍSICA		1.500.00.999.000	3.3.90.36.00	2.220,00			
AÇÕES OUTROS PROGRAMAS FNAS	08.244.0037.2097.0000						64.380,00
3 DESPESAS CORREN'						55.500,00	
1 PESSOAL E ENCARGOS SOCIAIS					5.550,00		
CONTRATAÇÃO POR TEMPO DETERMINADO		0.669.04.999.000	3.1.90.04.00	5.550,00			
3 OUTRAS DESPESAS CORRENTES					49.950,00		
MATERIAL DE CONSUMO		1.660.04.999.000	3.3.90.30.00	11.100,00			
OUTROS SERVIÇOS DE TERCEIROS - PESSOA FÍSICA		1.660.04.999.000	3.3.90.36.00	11.100,00			
OUTROS SERVIÇOS DE TERCEIROS - PESSOA JURÍDICA		1.660.04.999.000	3.3.90.39.00	27.750,00			
4 DESPESAS DE CAPIT						8.880,00	

PREF. MUN. S. GONÇALO DO GURGUEIA
 AV. SAO GONÇALO - CNPJ:01612607/0001-95

Orçamento Programa - Exercício de 2022

Página 29

QUADRO AUXILIAR DE DETALHAMENTO DA DESPESA

PODER 02 PODER EXECUTIVO
 ORGÃO 06 FUNDO DE ASSISTENCIA SOCIAL
 UNIDADE 00 FUNDO DE ASSISTENCIA SOCIAL

Aplicacao Programada	Proj/Ativ	Finalidade	Categoria	Detalhada	TotalGrupo	Total Categ.	Total Func.
		F.R. - C.A.					
AÇÕES OUTROS PROGRAMAS FNAS	08.244.0037.2097.0000						64.380,00
4	DESPESAS DE CAPIT					8.880,00	8.880,00
4	INVESTIMENTOS						
	EQUIPAMENTOS E MATERIAL PERMANENTE	1.660.04.999.000	4.4.90.52.00	8.880,00			
APOIO AS PESSOAS COM NECESSIDADES ESPECIAIS	08.244.0037.2110.0000						3.330,00
3	DESPESAS CORREN					3.330,00	3.330,00
3	OUTRAS DESPESAS CORRENTES						
	MATERIAL, BEM OU SERVIÇO PARA DISTRIBUIÇÃO GRATUITA	1.660.04.999.000	3.3.90.32.00	1.110,00			
	OUTROS SERVIÇOS DE TERCEIROS - PESSOA FÍSICA	1.660.04.999.000	3.3.90.36.00	1.110,00			
	OUTROS SERVIÇOS DE TERCEIROS - PESSOA JURÍDICA	1.660.04.999.000	3.3.90.39.00	1.110,00			
PROTEÇÃO SOCIAL BÁSICA À FAMÍLIA PBF/CRAS	08.244.0037.2112.0000						58.844,57
3	DESPESAS CORREN					58.844,57	58.844,57
1	PESSOAL E ENCARGOS SOCIAIS						
	CONTRATAÇÃO POR TEMPO DETERMINADO	1.660.04.999.000	3.1.90.04.00	1.110,00	56.610,00		
	VENCIMENTOS E VANTAGENS FIXAS - PESSOAL CIVIL	1.660.04.999.000	3.1.90.11.00	44.400,00			
	OBRIGAÇÕES PATRONAIS	1.660.04.999.000	3.1.90.13.00	11.100,00			
3	OUTRAS DESPESAS CORRENTES					2.234,57	
	MATERIAL DE CONSUMO	1.660.04.999.000	3.3.90.30.00	1.110,00			
	OUTROS SERVIÇOS DE TERCEIROS - PESSOA FÍSICA	1.660.04.999.000	3.3.90.36.00	1.110,00			
	OUTROS SERVIÇOS DE TERCEIROS - PESSOA JURÍDICA	1.669.04.999.000	3.3.90.39.00	14,57			
PISO BÁSICO VARIÁVEL - PBVIII	08.244.0037.2138.0000						61.050,00
3	DESPESAS CORREN					61.050,00	61.050,00
3	OUTRAS DESPESAS CORRENTES						
	MATERIAL DE CONSUMO	1.660.04.999.000	3.3.90.30.00	11.100,00			
	OUTROS SERVIÇOS DE TERCEIROS - PESSOA FÍSICA	1.660.04.999.000	3.3.90.36.00	33.300,00			
	OUTROS SERVIÇOS DE TERCEIROS - PESSOA JURÍDICA	1.660.04.999.000	3.3.90.39.00	16.650,00			
TOTAL							944.157,26

PREF. MUN. S. GONÇALO DO GURGUEIA
 AV. SAO GONÇALO - CNPJ:01612607/0001-95

Orçamento Programa - Exercício de 2022

Página 30

QUADRO AUXILIAR DE DETALHAMENTO DA DESPESA

PODER 02 PODER EXECUTIVO
 ORGÃO 06 FUNDO DE ASSISTENCIA SOCIAL
 UNIDADE 01 FUNDO MUN DA CRIANÇA E ADOLESCENTE

Aplicacao Programada	Proj/Ativ	Finalidade	Categoria	Detalhada	TotalGrupo	Total Categ.	Total Func.
		F.R. - C.A.					
MANUTENÇÃO DO FUNDO DA CRIANÇA E DO ADOLESCENTE	08.243.0037.2124.0000						147.068,34
3	DESPESAS CORREN					147.068,34	147.068,34
1	PESSOAL E ENCARGOS SOCIAIS						
	VENCIMENTOS E VANTAGENS FIXAS - PESSOAL CIVIL	1.500.00.999.000	3.1.90.11.00	67.148,34	80.468,34		
	OBRIGAÇÕES PATRONAIS	1.500.00.999.000	3.1.90.13.00	13.320,00			
3	OUTRAS DESPESAS CORRENTES					66.600,00	
	MATERIAL DE CONSUMO	1.500.00.999.000	3.3.90.30.00	22.200,00			
	OUTROS SERVIÇOS DE TERCEIROS - PESSOA FÍSICA	1.500.00.999.000	3.3.90.36.00	33.300,00			
	OUTROS SERVIÇOS DE TERCEIROS - PESSOA JURÍDICA	1.500.00.999.000	3.3.90.39.00	11.100,00			
MANUTENÇÃO DO CONSELHO TUTELAR	08.243.0037.2135.0000						87.794,34
3	DESPESAS CORREN					87.794,34	87.794,34
1	PESSOAL E ENCARGOS SOCIAIS						
	VENCIMENTOS E VANTAGENS FIXAS - PESSOAL CIVIL	1.500.00.999.000	3.1.90.11.00	67.148,34	82.688,34		
	OBRIGAÇÕES PATRONAIS	1.500.00.999.000	3.1.90.13.00	14.430,00			
	DESPESAS DE EXERCÍCIOS ANTERIORES	1.500.00.999.000	3.1.90.92.00	1.110,00			
3	OUTRAS DESPESAS CORRENTES					5.106,00	
	MATERIAL DE CONSUMO	1.500.00.999.000	3.3.90.30.00	2.886,00			
	OUTROS SERVIÇOS DE TERCEIROS - PESSOA FÍSICA	1.500.00.999.000	3.3.90.36.00	1.110,00			
	OUTROS SERVIÇOS DE TERCEIROS - PESSOA JURÍDICA	1.500.00.999.000	3.3.90.39.00	1.110,00			
TOTAL							234.862,68



PREF. MUN. S. GONÇALO DO GURGUEIA
AV. SAO GONÇALO - CNPJ:01612607/0001-95

Orçamento Programa - Exercício de 2022

Página 31

QUADRO AUXILIAR DE DETALHAMENTO DA DESPESA

PODER 02 PODER EXECUTIVO
ORGÃO 07 SEC.MUN.DE AGRICULTURA
UNIDADE 00 SEC.MUN.DE AGRICULTURA

Aplicacao Programada	Proj/Ativ	Finalidade	Categoria	Detalhada	TotalGrupo	Total Categ.	Total Func.
F.R. - C.A.							
MANUTENÇÃO DA SECRET.DE AGRICULTURA	20.122.0002.2126.0000						89.488,20
3 DESPESAS CORREN						33.988,20	
1 PESSOAL E ENCARGOS SOCIAIS					28.438,20		
CONTRATAÇÃO POR TEMPO DETERMINADO		1.500.00.999.000	3.1.90.04.00	1.110,00			
VENCIMENTOS E VANTAGENS FIXAS - PESSOAL CIVIL		1.500.00.999.000	3.1.90.11.00	22.200,00			
OBRIGAÇÕES PATRONAIS		1.500.00.999.000	3.1.90.13.00	5.128,20			
3 OUTRAS DESPESAS CORRENTES					5.550,00		
DIÁRIAS - CIVIL		1.500.00.999.000	3.3.90.14.00	1.110,00			
MATERIAL DE CONSUMO		1.500.00.999.000	3.3.90.30.00	1.110,00			
MATERIAL, BEM OU SERVIÇO PARA DISTRIBUIÇÃO GRATUITA		1.500.00.999.000	3.3.90.32.00	1.110,00			
OUTROS SERVIÇOS DE TERCEIROS - PESSOA FÍSICA		1.500.00.999.000	3.3.90.36.00	1.110,00			
OUTROS SERVIÇOS DE TERCEIROS - PESSOA JURÍDICA		1.500.00.999.000	3.3.90.39.00	1.110,00			
4 DESPESAS DE CAPIT						55.500,00	
4 INVESTIMENTOS					55.500,00		
EQUIPAMENTOS E MATERIAL PERMANENTE		1.500.00.999.000	4.4.90.52.00	55.500,00			
AQUISIÇÃO DE MÁQ.P/ PATRULHA MECANIZADA	20.606.0004.1054.0000						55.500,00
4 DESPESAS DE CAPIT						55.500,00	
4 INVESTIMENTOS					55.500,00		
EQUIPAMENTOS E MATERIAL PERMANENTE		1.700.05.999.000	4.4.90.52.00	55.500,00			
INCENTIVO A VACINAÇÃO ANIMAL	20.606.0006.2055.0000						4.440,00
3 DESPESAS CORREN						4.440,00	
3 OUTRAS DESPESAS CORRENTES					4.440,00		
MATERIAL DE CONSUMO		1.500.00.999.000	3.3.90.30.00	1.110,00			
PASSAGENS E DESPESAS COM LOCOMOÇÃO		1.500.00.999.000	3.3.90.33.00	1.110,00			
OUTROS SERVIÇOS DE TERCEIROS - PESSOA FÍSICA		1.500.00.999.000	3.3.90.36.00	1.110,00			
OUTROS SERVIÇOS DE TERCEIROS - PESSOA JURÍDICA		1.500.00.999.000	3.3.90.39.00	1.110,00			
TOTAL							149.428,20



PREF. MUN. S. GONÇALO DO GURGUEIA
AV. SAO GONÇALO - CNPJ:01612607/0001-95

Orçamento Programa - Exercício de 2022

Página 32

QUADRO AUXILIAR DE DETALHAMENTO DA DESPESA

PODER 02 PODER EXECUTIVO
ORGÃO 08 PROCURADORIA JURIDICA DO MUNICÍPIO
UNIDADE 01 PROCURADORIA JURÍDICA DO MUNICÍPIO

Aplicacao Programada	Proj/Ativ	Finalidade	Categoria	Detalhada	TotalGrupo	Total Categ.	Total Func.
F.R. - C.A.							
PROCURADORIA MUNICIPAL	04.122.0002.2139.0000						34.254,60
3 DESPESAS CORREN						32.034,60	
1 PESSOAL E ENCARGOS SOCIAIS					27.594,60		
VENCIMENTOS E VANTAGENS FIXAS - PESSOAL CIVIL		1.500.00.999.000	3.1.90.11.00	23.154,60			
OBRIGAÇÕES PATRONAIS		1.500.00.999.000	3.1.90.13.00	4.440,00			
3 OUTRAS DESPESAS CORRENTES					4.440,00		
DIÁRIAS - CIVIL		1.500.00.999.000	3.3.90.14.00	1.110,00			
MATERIAL DE CONSUMO		1.500.00.999.000	3.3.90.30.00	1.110,00			
SERVIÇOS DE CONSULTORIA		1.500.00.999.000	3.3.90.35.00	1.110,00			
OUTROS SERVIÇOS DE TERCEIROS - PESSOA JURÍDICA		1.500.00.999.000	3.3.90.39.00	1.110,00			
4 DESPESAS DE CAPIT						2.220,00	
4 INVESTIMENTOS					2.220,00		
EQUIPAMENTOS E MATERIAL PERMANENTE		1.500.00.999.000	4.4.90.52.00	2.220,00			
TOTAL							34.254,60

**PREF. MUN. S. GONÇALO DO GURGUEIA**

AV. SAO GONÇALO - CNPJ:01612607/0001-95

Orçamento Programa - Exercício de 2022

Página 33

QUADRO AUXILIAR DE DETALHAMENTO DA DESPESA

PODER 02 PODER EXECUTIVO
 ORGÃO 09 CONTROLADORIA INTERNA DO MUNICÍPIO
 UNIDADE 01 CONTROLADORIA INTERNA DO MUNICÍPIO

Aplicacao Programada	Proj/Ativ	Finalidade	Categoria	Detalhada	TotalGrupo	Total Categ.	Total Func.
		F.R. - C.A.					
MANUTENÇÃO DOS ENC.DO CONTROLE INTERNO	04.122.0002.2017.0000						52.947,00
3 DESPESAS CORREN						52.947,00	
1 PESSOAL E ENCARGOS SOCIAIS					47.397,00		
VENCIMENTOS E VANTAGENS FIXAS - PESSOAL CIVIL		1.500.00.999.000	3.1.90.11.00	38.850,00			
OBRIGAÇÕES PATRONAIS		1.500.00.999.000	3.1.90.13.00	8.547,00			
3 OUTRAS DESPESAS CORRENTES					5.550,00		
DIÁRIAS - CIVIL		1.500.00.999.000	3.3.90.14.00	2.220,00			
MATERIAL DE CONSUMO		1.500.00.999.000	3.3.90.30.00	1.110,00			
OUTROS SERVIÇOS DE TERCEIROS - PESSOA FÍSICA		1.500.00.999.000	3.3.90.36.00	1.110,00			
OUTROS SERVIÇOS DE TERCEIROS - PESSOA JURÍDICA		1.500.00.999.000	3.3.90.39.00	1.110,00			
TOTAL							52.947,00

**PREF. MUN. S. GONÇALO DO GURGUEIA**

AV. SAO GONÇALO - CNPJ:01612607/0001-95

Orçamento Programa - Exercício de 2022

Página 34

QUADRO AUXILIAR DE DETALHAMENTO DA DESPESA

PODER 90 RESERVA DE CONTIGÊNCIA
 ORGÃO 99 RESERVA DE CONTIGÊNCIA
 UNIDADE 99 RESERVA DE CONTIGÊNCIA

Aplicacao Programada	Proj/Ativ	Finalidade	Categoria	Detalhada	TotalGrupo	Total Categ.	Total Func.
		F.R. - C.A.					
RESERVA DE CONTIGÊNCIA	99.999.9999.9999.0000						111.000,00
9 RESERVA DE CONTI						111.000,00	
9 RESERVA DE CONTINGÊNCIA					111.000,00		
RESERVA DE CONTINGÊNCIA		1.500.00.999.000	9.9.99.99.00	111.000,00			
TOTAL							111.000,00



PREF. MUN. S. GONÇALO DO GURGUEIA

AV. SAO GONÇALO
01612607/0001-95

Exercício: 2022

(Art.2º - § 1º da Lei 4.320/64)

CONSOLIDADO

1 de 1

DEMONSTRATIVO GERAL DA RECEITA POR FONTES E DAS DESPESAS POR FUNÇÕES DO GOVERNO

RECEITA			DESPESA		
TÍTULOS	Saldo R\$	Saldo R\$	TÍTULOS	Saldo R\$	Saldo R\$
RECEITAS CORRENTES		27.209.311,01	Legislativa		1.371.567,33
IMPOSTOS, TAXAS E CONTRIBUIÇÕES DE MELHORIA	7.166.151,50		Administração		5.810.672,90
RECEITA PATRIMONIAL	17.885,51		Assistência Social		1.179.019,94
RECEITA DE SERVIÇOS	1.000,00		Saúde		5.297.741,42
TRANSFERÊNCIAS CORRENTES	20.024.174,00		Trabalho		11.100,00
OUTRAS RECEITAS CORRENTES	100,00		Educação		7.841.172,81
DEDUÇÕES DA RECEITA CORRENTE		-2.399.814,15	Cultura		43.290,00
(R) DEDUÇÕES DA RECEITA	-2.399.814,15		Urbanismo		1.889.874,86
RECEITAS DE CAPITAL		1.360.073,35	Habilitação		55.500,00
ALIENAÇÃO DE BENS	50.000,00		Saneamento		954.129,34
TRANSFERÊNCIAS DE CAPITAL	1.310.073,35		Gestão Ambiental		21.090,00
TOTAL		26.169.570,21	Agricultura		196.048,20
			Comunicações		4.440,00
			Transporte		549.542,21
			Desporto e Lazer		527.021,40
			Encargos Especiais		306.360,00
			Reserva de Contingência		111.000,00
			TOTAL		26.169.570,21



PREF. MUN. S. GONÇALO DO GURGUEIA

AV. SAO GONÇALO - CNPJ:01612607/0001-95

Orçamento Programa - Exercício de 2022

Página 1

COMPATIBILIDADE DO ORÇAMENTO COM AS METAS FISCAIS DA LDO

Art.5º Inciso I, LRF

ESPECIFICAÇÃO	LDO 2022		ORÇAMENTO 2022		Variação (%)
	Valor Corrente (a)	Valor Constante	Valor Corrente (b)	Valor Constante	
Receita Total	20.647.523,56	19.924.860,24	26.169.570,21	25.253.635,25	26,74
Receita Primárias (I)	20.631.841,94	19.909.727,47	26.104.384,70	25.190.731,24	26,52
Despesa Total	20.877.627,11	20.146.910,16	26.169.570,21	25.253.635,25	25,35
Despesa Primárias (II)	21.184.916,66	20.443.444,57	25.863.210,21	24.957.997,85	22,08
Resultado Primário (III) = (I- II)	-553.074,72	-533.717,10	241.174,49	232.733,38	-143,61
Resultado Nominal	-553.074,72	-533.717,10	0,00	0,00	-100,00
Dívida Pública Consolidada	0,00	0,00	0,00	0,00	0,00
Dívida Consolidada Líquida	0,00	0,00	0,00	0,00	0,00

Cenário macroeconômico considerado:

VARIÁVEL	2022
IPCA (% anual)	3,50

**PREF. MUN. S. GONÇALO DO GURGUEIA**

AV. SAO GONÇALO - CNPJ:01612607/0001-95

Orçamento Programa - Exercício de 2022

Página 1

**DEMONSTRATIVO DO PROGRAMA ANUAL DE TRABALHO DO GOVERNO,
EM TERMOS DE OBRAS E PRESTAÇÃO DE SERVIÇOS.**

(Inc.III, § 2º, Art.2º)

Programana	Obras	Outros Investimentos	Outras Despesas de Capital	Despesas Correntes	Reserva de Contingência	Total
0001 ENCARGOS LEGISLATIVOS	99.900,00	137.249,33	0,00	1.134.418,00	0,00	1.371.567,33
0002 GESTÃO ADMINISTRATIVA	0,00	592.790,00	283.050,00	8.926.332,04	0,00	9.802.172,04
0004 ESTRUTURAÇÃO DO PATRIMONIO E SERVIÇ	709.470,00	199.900,00	11.544,00	11.100,00	0,00	932.014,00
0005 EVENTOS CULTURAIS	0,00	0,00	0,00	43.290,00	0,00	43.290,00
0006 DEFESA SANITÁRIA VEGETAL E ANIMAL	0,00	0,00	0,00	4.440,00	0,00	4.440,00
0007 GESTÃO BOLSA FAMILIA CADASTRO UNICO	0,00	8.991,00	0,00	55.611,00	0,00	64.602,00
0008 DESPORTO AMADOR	0,00	0,00	0,00	105.221,40	0,00	105.221,40
0009 SISTEMA DE COMUNICAÇÃO	0,00	1.110,00	0,00	3.330,00	0,00	4.440,00
0011 ASSISTÊNCIA COMUNITÁRIA	0,00	58.830,00	0,00	336.330,00	0,00	395.160,00
0012 TRANSPORTE ESCOLAR	0,00	16.650,00	0,00	451.369,78	0,00	468.019,78
0013 ASSESSORIA JURÍDICA	0,00	0,00	0,00	193.722,91	0,00	193.722,91
0015 ENERGIA ELÉTRICA	33.300,00	1.110,00	0,00	17.760,00	0,00	52.170,00
0018 OBRAS DE SANEAMENTO E ABASTECIMENT	798.945,74	2.220,00	0,00	0,00	0,00	801.165,74
0020 INFRAESTRUTURA URBANA E/OU RURAL	749.334,01	5.550,00	0,00	16.650,00	0,00	771.534,01
0022 LIMPEZA PÚBLICA	0,00	1.110,00	0,00	429.630,00	0,00	430.740,00
0023 MELHORIA HABITACIONAL	55.500,00	0,00	0,00	0,00	0,00	55.500,00
0026 PRODUÇÃO VEGETAL E ANIMAL	11.100,00	2.220,00	0,00	33.300,00	0,00	46.620,00
0028 ESTRADAS	107.240,21	5.550,00	0,00	436.752,00	0,00	549.542,21
0029 ESTRUTURAÇÃO FÍSICA PARA OS SERVIÇOS	155.266,49	34.400,00	0,00	0,00	0,00	189.666,49
0030 SAÚDE E ATENÇÃO BÁSICA	0,00	19.816,00	0,00	1.843.584,53	0,00	1.863.400,53
0031 SANEAMENTO BÁSICO	44.450,00	11.100,00	0,00	30.813,60	0,00	86.363,60
0032 VIGILANCIA EM SAÚDE	0,00	2.220,00	0,00	44.111,40	0,00	46.331,40
0033 MEIO AMBIENTE	0,00	3.330,00	0,00	17.760,00	0,00	21.090,00
0035 ALIMENTAÇÃO E NUTRIÇÃO	0,00	0,00	0,00	142.704,28	0,00	142.704,28
0036 MELHORIA E ACOMPANHAMENTO DE ENSIN	0,00	182.096,26	0,00	6.731.755,59	0,00	6.913.851,85
0037 PROTEÇÃO SOCIAL BÁSICA	0,00	37.173,90	0,00	666.066,74	0,00	703.240,64
9999 RESERVA DE CONTIGÊNCIA	0,00	0,00	0,00	0,00	111.000,00	111.000,00
TOTAL	2.764.506,45	1.323.416,49	294.594,00	21.676.053,27	111.000,00	26.169.570,21