

**Caderno B**

Não pode ser vendido separadamente



# DIÁRIO OFICIAL DOS MUNICÍPIOS

"Verba Volant, Scripta Manent"

Órgão de Consulta e Apoio da Rede de Controle da Gestão Pública do Estado



**IVC**

ISSN 2527-1911 (Impresso)



ISSN 2594-7923 (Online)

Capital: R\$ 6,51  
(S/ Remessa)



Ano XIX • Teresina (PI) - Terça-Feira, 19 de Janeiro de 2021 • Edição **IVCCXLII**



Interior: R\$ 6,92  
(C/ Remessa)

**Acervo das Edições Arquivado e Protegido em Sala-Cofre do TCE/PI**

## **- DIÁRIO OFICIAL DOS MUNICÍPIOS - ONDE CONSULTAR:**

**Coleções atualizadas do Diário Oficial dos Municípios podem ser consultadas por nossos leitores nos seguintes lugares:**

- **Arquivo Público do Piauí**
- **Biblioteca do Ministério Público**
- **Biblioteca do TCE/PI**
- **Biblioteca do TCU**
- **Biblioteca da CGU**
- **Biblioteca do Senado Federal**
- **Biblioteca da Câmara dos Deputados/BSB**

### **Poder Executivo:**

Hugo Napoleão .....	Pag. 222
Ilha Grande .....	Pag. 231
São Miguel do Tapuio .....	Pag. 114
Vera Mendes .....	Pag. 02

[www.diariooficialdosmunicipios.org](http://www.diariooficialdosmunicipios.org)

Art. 3º - A Despesa será realizada na forma dos anexos integrantes desta Lei, de acordo com a seguinte discriminação:

I - DESPESAS POR FUNÇÃO DE GOVERNO

01 - LEGISLATIVA.....R\$	861.224,00
02 - JUDICIÁRIA.....R\$	0,00
03 - ESSENCIAL A JUSTIÇA.....R\$	0,00
04 - ADMINISTRAÇÃO .....R\$	3.082.934,78
05 - DEFESA NACIONAL .....R\$	0,00
06 - SEGURANÇA PÚBLICA .....R\$	35.262,50
07 - RELAÇÕES EXTERIORES .....R\$	0,00
08 - ASSISTÊNCIA SOCIAL .....R\$	836.012,50
09 - PREVIDÊNCIA SOCIAL .....R\$	1.375.956,00
10 - SAÚDE .....R\$	3.664.090,72
11 - TRABALHO .....R\$	109.042,50
12 - EDUCAÇÃO .....R\$	9.766.834,00
13 - CULTURA .....R\$	37.432,50
14 - DIREITOS DA CIDADANIA .....R\$	247.922,50
15 - URBANISMO .....R\$	941.765,50
16 - HABITAÇÃO .....R\$	163.292,50
17 - SANEAMENTO .....R\$	1.469.532,00
18 - GESTÃO AMBIENTAL .....R\$	76.492,50
19 - CIÊNCIA E TECNOLOGIA .....R\$	0,00
20 - AGRICULTURA .....R\$	499.642,50
21 - ORGANIZAÇÃO AGRÁRIA .....R\$	0,00
22 - INDÚSTRIA .....R\$	0,00
23 - COMÉRCIO E SERVIÇOS .....R\$	28.210,00
24 - COMUNICAÇÕES .....R\$	161.122,50
25 - ENERGIA .....R\$	331.835,00
26 - TRANSPORTE .....R\$	411.264,50
27 - DESPORTO E LAZER .....R\$	205.065,00
28 - ENCARGOS ESPECIAIS .....R\$	0,00
99 - RESERVA DE CONTINGÊNCIA .....R\$	770.350,00
<b>T O T A L.....R\$</b>	<b>25.075.284,00</b>

II - DESPESAS POR ÓRGÃOS/UNIDADES ORÇAMENTÁRIAS

01.01- CÂMARA MUNICIPAL.....R\$	861.224,00
02.02- GABINETE DO PREFEITO.....R\$	781.742,50
02.03- SEC.MUN.DE ADMINIS.E PLANEJAMENTO...R\$	1.662.127,28
02.04- SECRETARIA DE ADM. FINANCEIRA.....R\$	825.685,00
02.05- SEC.M.OBRAS,TRANSP.,HAB.,I. EST E SAN.R\$	3.692.557,00
02.06- SECRETARIA MUNICIPAL DE EDUCAÇÃO....R\$	659.137,50
02.07- SECRETARIA MUNICIPAL DE SAÚDE.....R\$	413.927,50
02.08- SEC.MUN.CULTURA, JUV. ESPORTE E LAZER..R\$	270.707,50
02.09- SECRETARIA MUN. DE ASSIST. SOCIAL....R\$	190.302,50
02.10- SEC.MUN.DE AGRICULTURA E TRABALHO...R\$	499.642,50
02.11- FUNDO DESENV.EDUCAÇÃO BÁSICA-FUNDEB..R\$	4.230.287,00
02.12- FUNDO MUNICIPAL DE EDUCAÇÃO - FME....R\$	1.877.409,50
02.13- FUNDO MUNICIPAL DE SAÚDE - FMS.....R\$	3.263.183,22
02.14- FUNDO MUN. DE ASSIST.SOCIAL - FMAS...R\$	767.632,50
02.15- FUNDO DE PREV. SOCIAL DO MUNICIPIO...R\$	1.269.626,00
02.16- RESERVA DE CONTINGÊNCIA.....R\$	607.600,00
02.17- SEC.MUN.DE MEIO AMB.E REC.HIDRICOS...R\$	76.492,50
02.18- FUNDEF.....R\$	3.000.000,00
02.19- FUNDO MUN.DIR.CRIANÇA E ADOLESCENTE..R\$	126.000,00
<b>T O T A L.....R\$</b>	<b>25.075.284,00</b>

Art. 4º - Ficam os Poderes Executivo e Legislativo autorizados a abrirem créditos suplementares, mediante a utilização dos recursos indicados, até o limite de 50% (cinquenta por cento) do total da despesa fixada nesta Lei em conformidade com os artigos 40, 41, 42 e 43 da Lei nº 4.320/64.

Art. 5º - Durante a execução do Orçamento, fica o Poder Executivo autorizado a realizar operações de crédito por antecipação da receita, até o limite de 25% (vinte e cinco por cento) do total das receitas, subtraindo-se deste o montante das operações de crédito, classificadas em receitas de capital.

Art. 6º - Esta Lei entrará em vigor no dia 1º (primeiro) de Janeiro de 2021, revogadas as disposições em contrário.

Vera Mendes (PI), 10 de Dezembro de 2020.

MILTON DA SILVA OLIVEIRA  
Prefeito Municipal

(Continua na próxima página)

**ICP Brasil**  
Carimbo do Tempo

Certificação digital que mostra o horário exato da publicação, tal como sua inalterabilidade e legitimidade.

**IVC**  
Instituto Verificador de Comunicação

Com Auditoria diária de tudo que é publicado, mostramos seriedade e transparência com os atos públicos.

**ISSN**  
International Standard Serial Number

Seguimos os padrões Internacionais de Publicação. Com Registro próprio na edição digital e impressa.

\*Estamos de acordo com a Instrução Normativa TCE/PI 003-18

www.diariooficialdosmunicipios.org

**PREFEITURA MUNICIPAL DE VERA MENDES-PI**  
RUA SÃO SEBASTIÃO, 780 - CENTRO  
CEP: 64668-000 - VERA MENDES PIAUÍ  
CNPJ: 01.812.815/0001-31  
FONE: (88) 3468-0043  
email: prefeitura@veramendespi@gmail.com

LEI Nº 217/2020, de 10 de Dezembro de 2020.

**Estima a receita e fixa a despesa do município de VERA MENDES, Estado do Piauí, para o exercício financeiro de 2021.**

O PREFEITO MUNICIPAL DE VERA MENDES, ESTADO DO PIAUÍ,

Faço saber que a Câmara Municipal aprovou e eu sanciono a seguinte Lei:

Art. 1º - Fica aprovado o Orçamento Geral do Município de VERA MENDES (PI), para o exercício financeiro de 2021, discriminado pelos anexos integrantes desta Lei, que estima a RECEITA e fixa a DESPESA do Orçamento em igual valor de R\$ 25.075.284,00 (VINTE E CINCO MILHÕES, SETENTA E CINCO MIL, DUZENTOS E OITENTA E QUATRO REAIS).

Art. 2º - A Receita será realizada mediante a arrecadação de tributos, suprimentos de fundos e outras fontes de renda, na forma da Lei, de acordo com a seguinte discriminação:

RECEITAS CORRENTES.....R\$	21.140.892,29
Receitas Tributária.....R\$	445.174,64
Receita de Contribuições.....R\$	534.067,00
Receita Patrimonial.....R\$	401.603,42
Receita Agropecuária.....R\$	4.407,42
Receita Industrial.....R\$	2.203,72
Transferências Correntes.....R\$	18.632.203,55
Outras Receitas Correntes.....R\$	508.102,54
Rec.de Contribuições-Intra-Orçam...R\$	613.130,00
(-) Deduções de Receitas.....R\$	-1.607.759,66
SUB-TOTAL.....R\$	19.533.132,63
RECEITAS DE CAPITAL.....R\$	5.542.151,37
Operações de Crédito.....R\$	32.500,00
Alienação de Bens.....R\$	65.000,00
Amortização de Empréstimos.....R\$	0,00
Transferências de Capital.....R\$	5.400.651,37
Outras Receitas de Capital.....R\$	44.000,00
<b>TOTAL DAS RECEITAS.....R\$</b>	<b>25.075.284,00</b>

DIÁRIO OFICIAL DOS MUNICÍPIOS  
"Verba Volant, Scripta Manet"

ISSN 2527-1911 (Impresso)  
ISSN 2594-7923 (Online)

www.diariooficialdosmunicipios.org

Dir. Geral: Bel. José Luiz de PAIVA IGREJA  
Dir. Executivo: Mara Luciana  
Dir. Administrativo: Maria Soares  
Chefe de Redação: Fabrício Melo  
Dptº de Publicações Legais: Jéssica Sousa

Rua Gov. Raimundo Artur de Vasconcelos, nº 173  
Ed. Ana Cecília - salas 201 / 206 - Teresina - PI • Cep. 64000-450  
Fone: (86) 3226-1930 • Fax (86) 3223-7250  
E-mail: publicacao@dompi.com.br

**ICP Brasil**

EDIÇÃO ASSINADA DIGITALMENTE COM CARIMBO DO TEMPO



**MUNICÍPIO DE VERA MENDES**

RUA SÃO SEBASTIÃO, S/N - CNPJ:01.612.615/0001-31

Orçamento Programa - Exercício de 2021

**DEMONSTRATIVO DA RECEITA E DESPESA SEGUNDO AS CATEGORIAS ECONOMICAS**

(Inc.II, §1º, Art.2º)

Anexo 01

Página 1

Lei: , Data:

RECEITA	RS	RS
<b>RECEITAS CORRENTES</b>		
IMPOSTOS, TAXAS E CONTRIBUIÇÕES DE MELHORIA	445.174,64	
CONTRIBUIÇÕES	534.067,00	
RECEITA PATRIMONIAL	401.603,42	
RECEITA AGROPECUÁRIA	4.407,42	
RECEITA INDUSTRIAL	2.203,72	
TRANSFERÊNCIAS CORRENTES	18.632.203,55	
OUTRAS RECEITAS CORRENTES	508.102,54	
CONTRIBUIÇÕES (INTRA)	575.730,00	
OUTRAS RECEITAS CORRENTES (INTRA)	37.400,00	
(R) DEDUÇÕES DO FUNDEB	-1.607.759,66	
<b>SUB TOTAL</b>		<b>19.533.132,63</b>
<b>TOTAL</b>		<b>19.533.132,63</b>
<b>SUPERAVIT DO ORÇAMENTO CORRENTE</b>		<b>2.824.325,13</b>
<b>RECEITAS DE CAPITAL</b>		
OPERAÇÕES DE CRÉDITO	32.500,00	
ALIENAÇÃO DE BENS	65.000,00	
TRANSFERÊNCIAS DE CAPITAL	5.400.651,37	
OUTRAS RECEITAS DE CAPITAL	44.000,00	
<b>SUB TOTAL</b>		<b>5.542.151,37</b>
<b>TOTAL</b>		<b>8.366.476,50</b>
<b>RESUMO</b>		
RECEITAS CORRENTES	20.527.762,29	
RECEITAS CORRENTES (INTRA)	613.130,00	
DEDUÇÕES DA RECEITA CORRENTE	-1.607.759,66	
RECEITAS DE CAPITAL	5.542.151,37	
<b>TOTAL DE RECEITAS</b>		<b>25.075.284,00</b>
<b>TOTAL</b>		<b>25.075.284,00</b>

DESPESA	RS	RS
<b>DESPESAS CORRENTES</b>		
PESSOAL E ENCARGOS SOCIAIS	8.016.689,50	
JUROS E ENCARGOS DA DÍVIDA	12.344,50	
OUTRAS DESPESAS CORRENTES	8.679.773,50	
<b>SUB TOTAL</b>		<b>16.708.807,50</b>
<b>SUPERAVIT DO ORÇAMENTO CORRENTE</b>		<b>2.824.325,13</b>
<b>TOTAL</b>		<b>19.533.132,63</b>
<b>DESPESAS DE CAPITAL</b>		
INVESTIMENTOS	7.289.762,00	
INVERSÕES FINANCEIRAS	48.134,50	
AMORTIZAÇÃO DA DÍVIDA	258.230,00	
<b>SUB TOTAL</b>		<b>7.596.126,50</b>
RESERVA DO RPPS		162.750,00
RESERVA DE CONTINGENCIA		607.600,00
<b>TOTAL</b>		<b>8.366.476,50</b>

RESUMO	RS	RS
DESPESAS CORRENTES	16.708.807,50	
DESPESAS DE CAPITAL	7.596.126,50	
RESERVA DE CONTINGÊNCIA	770.350,00	
<b>TOTAL DE DESPESA</b>		<b>25.075.284,00</b>
<b>TOTAL</b>		<b>25.075.284,00</b>



**MUNICÍPIO DE VERA MENDES**

RUA SÃO SEBASTIÃO, S/N - CNPJ:01.612.615/0001-31

Orçamento Programa - Exercício de 2021

**DEMONSTRATIVO DA RECEITA E DESPESA SEGUNDO AS CATEGORIAS ECONOMICAS**

(Inc.II, §1º, Art.2º)

Anexo 01

Página 2

Lei: , Data:

MILTON DA SILVA OLIVEIRA  
PREFEITO MUNICIPAL  
489.938.593-53

EDIVALDO DA SILVA FONTES  
CONTADOR CRC-PI 4497/O-1  
287.491.623-49



**MUNICÍPIO DE VERA MENDES**  
 RUA SÃO SEBASTIÃO, S/N  
 01.612.615/0001-31  
 Exercício: 2021

Lei: Data:  
 (Art.2º - § 1º da Lei 4.320/64)

CONSOLIDADO

1 de 1

**DEMONSTRATIVO GERAL DA RECEITA POR FONTES E DAS DESPESAS POR FUNÇÕES DO GOVERNO**

RECEITA			DESPESA		
TÍTULOS	Saldo R\$	Saldo R\$	TÍTULOS	Saldo R\$	Saldo R\$
RECEITAS CORRENTES		20.527.762,29	Legislativa		861.224,00
IMPOSTOS, TAXAS E CONTRIBUIÇÕES DE MELHORIA	445.174,64		Administração		3.082.934,78
CONTRIBUIÇÕES	534.067,00		Segurança Pública		35.262,50
RECEITA PATRIMONIAL	401.603,42		Assistência Social		836.012,50
RECEITA AGROPECUÁRIA	4.407,42		Previdência Social		1.375.956,00
RECEITA INDUSTRIAL	2.203,72		Saúde		3.664.090,72
TRANSFERÊNCIAS CORRENTES	18.632.203,55		Trabalho		109.042,50
OUTRAS RECEITAS CORRENTES	508.102,54		Educação		9.766.834,00
RECEITAS CORRENTES (INTRA)		613.130,00	Cultura		37.432,50
RECEITAS CORRENTES (INTRA)	613.130,00		Direitos da Cidadania		247.922,50
DEDUÇÕES DA RECEITA CORRENTE		-1.607.759,66	Urbanismo		941.765,50
(R) DEDUÇÕES DA RECEITA	-1.607.759,66		Habitação		163.292,50
RECEITAS DE CAPITAL		5.542.151,37	Saneamento		1.469.532,00
OPERAÇÕES DE CRÉDITO	32.500,00		Gestão Ambiental		76.492,50
ALIENAÇÃO DE BENS	65.000,00		Agricultura		499.642,50
TRANSFERÊNCIAS DE CAPITAL	5.400.651,37		Comércio e Serviços		28.210,00
OUTRAS RECEITAS DE CAPITAL	44.000,00		Comunicações		161.122,50
<b>TOTAL</b>		<b>25.075.284,00</b>	Energia		331.835,00
			Transporte		411.264,50
			Desporto e Lazer		205.065,00
			Reserva de Contingência		770.350,00
			<b>TOTAL</b>		<b>25.075.284,00</b>

MILTON DA SILVA OLIVEIRA  
 PREFEITO MUNICIPAL  
 489.938.593-53

EDIVALDO DA SILVA FONTES  
 CONTADOR CRC-PI 449710-1  
 287.491.623-49



**MUNICÍPIO DE VERA MENDES**

RUA SÃO SEBASTIÃO, S/N - CNPJ:01.612.615/0001-31

Anexo 02

Página 1

Orçamento Programa - Exercício de 2021

**RECEITAS SEGUNDO AS CATEGORIAS ECONOMICAS**

Lei: , Data:

Código	Especificação	F.R.	Desdobramento	SubCategoria Fonte	Categoria Econômica
1000.00.0.0	RECEITAS CORRENTES	0.000.000			20.527.762,29
1100.00.0.0	IMPOSTOS, TAXAS E CONTRIBUIÇÕES DE MELHORIA	0.000.000		445.174,64	
1110.00.0.0	IMPOSTOS	0.000.000		361.075,68	
1113.00.0.0	IMPOSTOS SOBRE A RENDA E PROVENTOS DE QUALQUER NATUREZA	0.000.000	148.715,68		
1113.03.0.0	IMPOSTO SOBRE A RENDA - RETIDO NA FONTE	0.000.000	148.715,68		
1113.03.1.0	IMPOSTO SOBRE A RENDA - RETIDO NA FONTE - TRABALHO	0.000.000	148.715,68		
1113.03.1.1	IRRF - TRABALHO - PRINCIPAL	1.001.00	148.715,68		
1118.00.0.0	IMPOSTOS ESPECÍFICOS DE ESTADOS, DF E MUNICÍPIOS	0.000.000	212.360,00		
1118.01.0.0	IMPOSTOS SOBRE O PATRIMÔNIO PARA ESTADOS/DF/MUNICÍPIOS	0.000.000	26.000,00		
1118.01.1.0	IMPOSTO SOBRE A PROPRIEDADE PREDIAL E TERRITORIAL URBANA	0.000.000	13.000,00		
1118.01.1.1	IPTU - PRINCIPAL	1.001.00	13.000,00		
1118.01.4.0	IMP. TRANSMISSÃO "INTER VIVOS" DE BENS IMÓVEIS E DIREITOS	0.000.000	13.000,00		
1118.01.4.1	ITBI - PRINCIPAL	1.001.00	13.000,00		
1118.02.0.0	IMPOSTOS PRODUÇÃO, CIRCULAÇÃO MERCADORIAS E SERVIÇOS	0.000.000	186.360,00		
1118.02.3.0	IMPOSTO SOBRE SERVIÇOS DE QUALQUER NATUREZA	0.000.000	186.360,00		
1118.02.3.1	ISS - PRINCIPAL	1.001.00	186.360,00		
1120.00.0.0	TAXAS	0.000.000		19.098,96	
1121.00.0.0	TAXAS PELO EXERCÍCIO DO PODER DE POLÍCIA	0.000.000	11.000,00		
1121.01.0.0	TAXAS DE INSPEÇÃO, CONTROLE E FISCALIZAÇÃO	0.000.000	11.000,00		
1121.01.1.0	TAXAS DE INSPEÇÃO, CONTROLE E FISCALIZAÇÃO	0.000.000	11.000,00		
1121.01.1.1	TAXAS DE INSPEÇÃO, CONTROLE E FISCALIZAÇÃO - PRINCIPAL	1.001.00	11.000,00		
1122.00.0.0	TAXAS PELA PRESTAÇÃO DE SERVIÇOS	0.000.000	8.098,96		
1122.01.0.0	TAXAS PELA PRESTAÇÃO DE SERVIÇOS	0.000.000	8.098,96		
1122.01.1.0	TAXAS PELA PRESTAÇÃO DE SERVIÇOS	0.000.000	8.098,96		
1122.01.1.1	TAXAS PELA PRESTAÇÃO DE SERVIÇOS - PRINCIPAL	1.001.00	8.098,96		
1130.00.0.0	CONTRIBUIÇÃO DE MELHORIA	0.000.000		65.000,00	
1138.00.0.0	CONTRIBUIÇÃO DE MELHORIA ESPECÍFICA ESTADOS/DF/MUNICÍPIOS	0.000.000	65.000,00		
1138.99.0.0	OUTRAS CONTRIBUIÇÕES DE MELHORIA	0.000.000	65.000,00		
1138.99.1.0	OUTRAS CONTRIBUIÇÕES DE MELHORIA	0.000.000	65.000,00		
1138.99.1.1	OUTRAS CONTRIBUIÇÕES DE MELHORIA - PRINCIPAL	1.001.00	65.000,00		
1200.00.0.0	CONTRIBUIÇÕES	0.000.000		534.067,00	
1210.00.0.0	CONTRIBUIÇÕES SOCIAIS	0.000.000		422.487,00	
1218.00.0.0	CONTRIBUIÇÕES SOCIAIS ESPECÍFICAS DE ESTADOS/DF E MUNICÍPIOS	0.000.000	422.487,00		
1218.01.0.0	CONTRIB. SERVIDOR CIVIL P/ PLANO SEGURIDADE SOCIAL-CPSSS	0.000.000	356.487,00		
1218.01.1.0	CPSSS DO SERVIDOR CIVIL ATIVO	0.000.000	356.487,00		
1218.01.1.1	CPSSS DO SERVIDOR CIVIL ATIVO - PRINCIPAL	1.410.00	345.487,00		
1218.01.1.2	CPSSS DO SERVIDOR CIVIL ATIVO - MULTAS E JUROS	1.410.00	11.000,00		
1218.02.0.0	CPSSS - PARCELAMENTOS - ESPECÍFICO DE EST/DF/MUN	0.000.000	66.000,00		
1218.02.1.0	CPSSS - PARCELAMENTOS - DO SERVIDOR CIVIL ATIVO	0.000.000	66.000,00		
1218.02.1.1	CPSSS - PARCELAMENTOS - DO SERVIDOR CIVIL ATIVO - PRINCIPAL	1.410.00	66.000,00		
1240.00.0.0	CONTRIBUIÇÃO PARA O CUSTEIO DO SERVIÇO DE ILUMINAÇÃO PÚBLICA	0.000.000		111.580,00	
1240.00.0.0	CONTRIBUIÇÃO PARA O CUSTEIO DO SERVIÇO DE ILUMINAÇÃO PÚBLICA	0.000.000	111.580,00		
1240.00.1.0	CONTRIBUIÇÃO PARA O CUSTEIO DO SERVIÇO DE ILUMINAÇÃO PÚBLICA	0.000.000	111.580,00		
1240.00.1.1	CONTRIB. CUSTEIO SERVIÇO ILUMINAÇÃO PÚBLICA - PRINCIPAL	1.620.00	111.580,00		
1300.00.0.0	RECEITA PATRIMONIAL	0.000.000		401.603,42	
1310.00.0.0	EXPLORAÇÃO DO PATRIMÔNIO IMOBILIÁRIO DO ESTADO	0.000.000		26.500,00	
1310.01.0.0	ALUGUÉIS/ARRENDAMENTOS/FOROS/LAUDÉMIOS/TARIFAS DE OCUPAÇÃO	0.000.000	26.500,00		
1310.01.1.0	ALUGUÉIS E ARRENDAMENTOS	0.000.000	5.500,00		
1310.01.1.1	ALUGUÉIS E ARRENDAMENTOS - PRINCIPAL	1.001.00	5.500,00		
1310.01.2.0	FOROS, LAUDÉMIOS E TARIFAS DE OCUPAÇÃO	0.000.000	21.000,00		
1310.01.2.1	FOROS, LAUDÉMIOS E TARIFAS DE OCUPAÇÃO - PRINCIPAL	1.001.00	21.000,00		
1320.00.0.0	VALORES MOBILIÁRIOS	0.000.000		277.570,00	
1321.00.0.0	JUROS E CORREÇÕES MONETÁRIAS	0.000.000	277.570,00		
1321.00.1.0	REMUNERAÇÃO DE DEPÓSITOS BANCÁRIOS	0.000.000			

**MUNICÍPIO DE VERA MENDES**

RUA SÃO SEBASTIÃO, S/N - CNPJ:01.612.615/0001-31

Anexo 02

Página 2

Orçamento Programa - Exercício de 2021

**RECEITAS SEGUNDO AS CATEGORIAS ECONOMICAS**

Lei: , Data:

Código	Especificação	F.R.	Desdobramento	SubCategoria Fonte	Categoria Econômica
		0.000.000	62.225,00		
1321.00.1.1	REMUNERAÇÃO DE DEPÓSITOS BANCÁRIOS - PRINCIPAL	1.001.00	23.100,00		
1321.00.1.1	REMUNERAÇÃO DE DEPÓSITOS BANCÁRIOS - PRINCIPAL	1.001.00	4.400,00		
1321.00.1.1	REMUNERAÇÃO DE DEPÓSITOS BANCÁRIOS - PRINCIPAL	1.116.00	16.250,00		
1321.00.1.1	REMUNERAÇÃO DE DEPÓSITOS BANCÁRIOS - PRINCIPAL	1.120.00	1.625,00		
1321.00.1.1	REMUNERAÇÃO DE DEPÓSITOS BANCÁRIOS - PRINCIPAL	1.124.00	4.850,00		
1321.00.1.1	REMUNERAÇÃO DE DEPÓSITOS BANCÁRIOS - PRINCIPAL	1.214.00	6.500,00		
1321.00.1.1	REMUNERAÇÃO DE DEPÓSITOS BANCÁRIOS - PRINCIPAL	1.311.00	5.500,00		
1321.00.3.0	REMUNERAÇÃO DE SALDOS DE RECURSOS NÃO-DESEMBOLSADOS	0.000.000	22.000,00		
1321.00.3.1	REM. SALDOS RECURSOS NÃO-DESEMBOLSADOS-PRINCIPAL	1.001.00	22.000,00		
1321.00.4.0	REMUNERAÇÃO-REC. DO REGIME PRÓPRIO DE PREV. SOCIAL- RPPS	0.000.000	160.345,00		
1321.00.4.1	REMUNERAÇÃO RECURSOS DO RPPS - PRINCIPAL	1.410.00	159.245,00		
1321.00.4.1	REMUNERAÇÃO RECURSOS DO RPPS - PRINCIPAL	1.430.00	1.100,00		
1321.00.5.0	JUROS DE TÍTULOS DE RENDA	0.000.000	33.000,00		
1321.00.5.1	JUROS DE TÍTULOS DE RENDA - PRINCIPAL	1.001.00	33.000,00		
1390.00.0.0	DEMAIS RECEITAS PATRIMONIAIS	0.000.000		97.533,42	
1390.00.0.0	DEMAIS RECEITAS PATRIMONIAIS	0.000.000	97.533,42		
1390.00.1.0	DEMAIS RECEITAS PATRIMONIAIS	0.000.000	97.533,42		
1390.00.1.1	DEMAIS RECEITAS PATRIMONIAIS - PRINCIPAL	1.001.00	97.533,42		
1400.00.0.0	RECEITA AGROPECUÁRIA	0.000.000		4.407,42	
1400.00.0.0	RECEITA AGROPECUÁRIA	0.000.000	4.407,42		
1400.00.1.0	RECEITA AGROPECUÁRIA	0.000.000	4.407,42		
1400.00.1.1	RECEITA AGROPECUÁRIA - PRINCIPAL	1.001.00	4.407,42		
1500.00.0.0	RECEITA INDUSTRIAL	0.000.000		2.203,72	
1500.00.0.0	RECEITA INDUSTRIAL	0.000.000	2.203,72		
1500.00.1.0	RECEITA INDUSTRIAL	0.000.000	2.203,72		
1500.00.1.1	RECEITA INDUSTRIAL - PRINCIPAL	1.001.00	2.203,72		
1700.00.0.0	TRANSFERÊNCIAS CORRENTES	0.000.000		18.632.203,55	
1710.00.0.0	TRANSFERÊNCIAS DA UNIÃO E DE SUAS ENTIDADES	0.000.000		14.478.909,49	
1718.00.0.0	TRANSF. DA UNIÃO - ESPECÍFICAS DE ESTADOS, DF E MUNIC	0.000.000	14.478.909,49		
1718.01.0.0	PARTICIPAÇÃO NA RECEITA DA UNIÃO	0.000.000	7.583.895,46		
1718.01.2.0	COTA-PARTE DO FUNDO DE PARTIC.DOS MUNIC. - COTA MENSAL	0.000.000	7.444.437,46		
1718.01.2.1	COTA-PARTE DO FPM - COTA MENSAL - PRINCIPAL	1.001.00	7.444.437,46		
1718.01.3.0	COTA-PARTE FUNDO DE PARTIC. MUNIC.- 1% COTA DEZEMBRO	0.000.000	66.000,00		
1718.01.3.1	COTA-PARTE DO FPM-1% COTA-DEZEMBRO - PRINCIPAL	1.001.00	66.000,00		
1718.01.4.0	COTA-PARTE FUNDO DE PARTIC.DOS MUNIC.- 1% COTA JULHO	0.000.000	66.000,00		
1718.01.4.1	COTA-PARTE DO FPM-1% COTA-JULHO - PRINCIPAL	1.001.00	66.000,00		
1718.01.5.0	COTA-PARTE DO IMP.SOBRE A PROP.TERRIT. RURAL	0.000.000	7.458,00		
1718.01.5.1	COTA-PARTE DO IMP.SOBRE A PROP.TERRIT. RURAL-PRINCIPAL	1.001.00	7.458,00		
1718.02.0.0	IMPOSTO-PROPRIED TERRIT.RURAL-PRINCIPAL	0.000.000	112.200,00		
1718.02.2.0	TRANSF.COMPENS.FINANC. PELA EXPLORAÇ. DE REC.NATURAIS	0.000.000	2.200,00		
1718.02.2.1	COTA-PARTE DA COMPENS.FINANC.DE REC.MINERAIS -CFEM	0.000.000	2.200,00		
1718.02.2.1	COTA-PARTE DA CFEM- PRINCIPAL	1.001.00	2.200,00		
1718.02.6.0	COTA-PARTE DO FUNDO ESPECIAL DO PETRÓLEO - FEP	0.000.000	110.000,00		
1718.02.6.1	COTA-PARTE DO FUNDO ESPECIAL DO PETRÓLEO - FEP - PRINCIPAL	1.001.00	110.000,00		
1718.03.0.0	TRANSF.SUS-FUNDO/FUNDO-BLOCO DE MANUT.AÇÕES SERV.PÚBL.SAÚDE	0.000.000	1.277.752,00		
1718.03.1.0	TRANSFERÊNCIA DE RECURSOS DO SUS - ATENÇÃO PRIMÁRIA	0.000.000	1.180.952,00		
1718.03.1.1	TRANSF.RECURSOS DO SUS - ATENÇÃO PRIMARIA - PRINCIPAL	1.214.00	1.180.952,00		
1718.03.3.0	TRANSFERÊNCIA DE RECURSOS DO SUS - VIGILANCIA EM SAÚDE	0.000.000	55.000,00		
1718.03.3.1	TRANSF.SUS - VIGILANCIA EM SAÚDE - PRINCIPAL	1.214.00	55.000,00		
1718.03.4.0	TRANSF. DE RECURSOS DO SUS - ASSIST&NCIA FARMACÉUTICA	0.000.000	41.800,00		
1718.03.4.1	TRANSF.DE RECURSOS SUS - ASSIST.FARMACÉUTICA-PRINCIPAL	1.214.00	41.800,00		



**MUNICÍPIO DE VERA MENDES**  
RUA SÃO SEBASTIÃO, S/N - CNPJ:01.612.615/0001-31

Anexo 02  
Página 3

Orçamento Programa - Exercício de 2021  
**RECEITAS SEGUNDO AS CATEGORIAS ECONOMICAS**

Lei: , Data:

Código	Especificação	F.R.	Desdobramento	SubCategoria Fonte	Categoria Econômica
1718.05.0.0	TRANSFER.DE RECURSOS DO FUNDO NAC. DESENV. EDUCAÇÃO FNDE	0.000.000	620.122,00		
1718.05.1.0	TRANSFERÊNCIAS DO SALÁRIO-EDUCAÇÃO	0.000.000	95.872,00		
1718.05.1.1	TRANSFERÊNCIAS DO SALÁRIO-EDUCAÇÃO - PRINCIPAL	1.120.00	95.872,00		
1718.05.2.0	TRANSF. DIRETAS-FNDE REF. PROG.DINHEIRO DIRETO NA ESC-PDDE	0.000.000	43.300,00		
1718.05.2.1	TRANSF.DIRETAS DO FNDE- PROGRAMA PDDE- PRINCIPAL	1.121.00	43.300,00		
1718.05.3.0	TRANSF.DIRETAS DO FNDE REF.PROG.NAC. ALIM. ESCOLAR-PNAE	0.000.000	192.800,00		
1718.05.3.1	TRANSF. DIRETAS DO FNDE - PROGRAMA PNAE - PRINCIPAL	1.122.00	192.800,00		
1718.05.4.0	TRANSFER FNDE REF. AO PROG.NAC.APOIO TRANSP.ESCOLAR-PNATE	0.000.000	130.000,00		
1718.05.4.1	TRANSF. DIRETAS DO FNDE - PROGRAMA PNATE - PRINCIPAL	1.123.00	130.000,00		
1718.05.9.0	OUTRAS TRANSF.DIRETAS DO FUNDO NAC.DO DESENV.DA EDUC. FNDE	0.000.000	158.150,00		
1718.05.9.1	OUTRAS TRANSF.DIRETAS DO FNDE - PRINCIPAL	1.124.00	158.150,00		
1718.06.0.0	TRANSFERÊNCIA FINANCEIRA ICMS - DESONERAÇÃO - L.C. Nº 87/96	0.000.000	14.691,51		
1718.06.1.0	TRANSFERÊNCIA FINANCEIRA ICMS - DESONERAÇÃO - L.C. Nº 87/96	0.000.000	14.691,51		
1718.06.1.1	TRANSF.FINANC.ICMS-DESON-L.C. Nº 87/96-PRINCIPAL	1.001.00	14.691,51		
1718.09.0.0	TRANSF. RECURSOS COMPLEMENTAÇÃO DA UNIÃO AO FUNDEB	0.000.000	1.029.135,00		
1718.09.1.0	TRANSF. RECURSOS COMPLEMENTAÇÃO DA UNIÃO AO FUNDEB	0.000.000	1.029.135,00		
1718.09.1.1	TRANSF.COMPLEMENTAÇÃO DA UNIÃO AO FUNDEB- PRINCIPAL	1.117.00	1.029.135,00		
1718.10.0.0	TRANSFERÊNCIAS DE CONVÊNIO DA UNIÃO E DE SUAS ENTIDADES	0.000.000	142.000,00		
1718.10.1.0	TRANSFERÊNCIAS DE CONVÊNIO DA UNIÃO PARA O SUS	0.000.000	22.000,00		
1718.10.1.1	TRANSF. CONVÊNIO DA UNIÃO PARA O SUS - PRINCIPAL	1.220.00	22.000,00		
1718.10.2.0	TRANSF.DE CONV.DA UNIÃO DESTINADOS A PROG. EDUCAÇÃO	0.000.000	65.000,00		
1718.10.2.1	TRANSF.CONV.UNIÃO DEST.PROG.ED.-PRINCIPAL	1.125.00	65.000,00		
1718.10.9.0	OUTRAS TRANSFERÊNCIAS DE CONVÊNIO DA UNIÃO	0.000.000	55.000,00		
1718.10.9.1	OUTRAS TRANSF.CONV.UNIÃO-PRINCIPAL	1.510.00	55.000,00		
1718.12.0.0	TRANSF.DE RECURSOS DO FUNDO NACIONAL DE ASSIST.SOCIAL	0.000.000	644.480,00		
1718.12.1.0	TRANSFERÊNCIAS DE RECURSOS DO FNAS	0.000.000	644.480,00		
1718.12.1.1	TRANSFERÊNCIAS DE RECURSOS DO FNAS - PRINCIPAL	1.311.00	644.480,00		
1718.13.0.0	TRANSF.DECOR.DE DECISÃO JUDICIAL (PRECATÓRIOS)- FUNDEF	0.000.000	3.000.000,00		
1718.13.1.0	TRANSF.DECORRENTES DEC. JUDICIAL (PRECAT.)FUNDEF	0.000.000	3.000.000,00		
1718.13.1.1	TRANSF.DE DECISÃO JUDICIAL (PRECATÓRIOS) FUNDEF- PRINCIPAL	1.190.00	3.000.000,00		
1718.99.0.0	OUTRAS TRANSFERÊNCIAS DA UNIÃO	0.000.000	54.633,52		
1718.99.1.0	OUTRAS TRANSFERÊNCIAS DA UNIÃO	0.000.000	54.633,52		
1718.99.1.1	OUTRAS TRANSFERÊNCIAS DA UNIÃO - PRINCIPAL	1.001.00	54.633,52		
1720.00.0.0	TRANSF.DOS EST. E DO DISTRITO FEDERAL E DE SUAS ENT.	0.000.000		968.392,06	
1728.00.0.0	TRANSFERÊNCIAS ESTADOS - ESPECIFICAS DE ESTADOS, DF E MUNIC.	0.000.000	968.392,06		
1728.01.0.0	PARTICIPAÇÃO NA RECEITA DOS ESTADOS	0.000.000	586.903,06		
1728.01.1.0	COTA-PARTE DO ICMS	0.000.000	520.000,00		
1728.01.1.1	COTA-PARTE DO ICMS - PRINCIPAL	1.001.00	520.000,00		
1728.01.2.0	COTA-PARTE DO IPVA	0.000.000	44.752,58		
1728.01.2.1	COTA-PARTE DO IPVA - PRINCIPAL	1.001.00	44.752,58		
1728.01.3.0	COTA-PARTE DO IPI - MUNICÍPIOS	0.000.000	7.458,75		
1728.01.3.1	COTA-PARTE DO IPI - MUNICÍPIOS - PRINCIPAL	1.001.00	7.458,75		
1728.01.4.0	COTA-PARTE DA CONTRIBUIÇÃO DE CIDE	0.000.000	14.691,73		
1728.01.4.1	COTA-PARTE DA CONTRIBUIÇÃO DA CIDE - PRINCIPAL	1.001.00	14.691,73		
1728.03.0.0	TRANSF.REC.ESTADO PROG.SAÚDE -FUNDO A FUNDO	0.000.000	102.913,00		
1728.03.1.0	TRANSF.REC.ESTADO PROG.SAÚDE -FUNDO A FUNDO	0.000.000	102.913,00		
1728.03.1.1	TRANSF.REC.EST.PROG.SAÚDE FUNDO /FUNDO - PRINCIPAL	1.213.00	102.913,00		
1728.10.0.0	TRANSF.DE CONV. EST./ DIST.FED. E DE SUAS ENTIDADES	0.000.000	125.663,00		
1728.10.1.0	TRANSFERÊNCIAS DE CONVÊNIO DOS ESTADOS PARA O SUS	0.000.000	22.000,00		
1728.10.1.1	TRANSF.CONVÊNIO ESTADOS PARA O SUS - PRINCIPAL	1.220.00	22.000,00		

**MUNICÍPIO DE VERA MENDES**

RUA SÃO SEBASTIÃO, S/N - CNPJ:01.612.615/0001-31

Anexo 02

Página 4

Orçamento Programa - Exercício de 2021

**RECEITAS SEGUNDO AS CATEGORIAS ECONOMICAS**

Lei: , Data:

Código	Especificação	F.R.	Desdobramento	SubCategoria Fonte	Categoria Econômica
1728.10.2.0	TRANSF.DE CONV.ESTADOS DEST.PROGRAMA DE EDUCAÇÃO	0.000.000	54.163,00		
1728.10.2.1	TRANSF.DE CONVÊNIO ESTADOS DEST.A. PROG.EDUCAÇÃO-PRINCIPAL	1.125.00	54.163,00		
1728.10.9.0	OUTRAS TRANSFERÊNCIAS DE CONVÊNIO DOS ESTADOS	0.000.000	49.500,00		
1728.10.9.1	OUTRAS TRANSFERÊNCIAS DE CONVÊNIO DOS ESTADOS - PRINCIPAL	1.520.00	49.500,00		
1728.99.0.0	OUTRAS TRANSFERÊNCIAS DOS ESTADOS	0.000.000	152.913,00		
1728.99.1.0	OUTRAS TRANSFERÊNCIAS DOS ESTADOS	0.000.000	152.913,00		
1728.99.1.1	OUTRAS TRANSFERÊNCIAS DOS ESTADOS - PRINCIPAL	1.001.00	50.000,00		
1728.99.1.1	OUTRAS TRANSFERÊNCIAS DOS ESTADOS - PRINCIPAL	1.190.00	102.913,00		
1750.00.0.0	TRANSFERÊNCIAS DE OUTRAS INSTITUIÇÕES PÚBLICAS	0.000.000		3.184.902,00	
1758.00.0.0	TRANSF.OUT.INSTITUIÇÕES PÚB. - EST/DF/MUN	0.000.000	3.184.902,00		
1758.01.0.0	TRANSF. DE RECURSOS DO FUNDO DE MANUTENÇÃO DO FUNDEB	0.000.000	3.184.902,00		
1758.01.1.0	TRANSFERÊNCIAS DE RECURSOS DO FUNDEB	0.000.000	3.184.902,00		
1758.01.1.1	TRANSFERÊNCIAS DE RECURSOS DO FUNDEB - PRINCIPAL	1.116.00	3.184.902,00		
1900.00.0.0	OUTRAS RECEITAS CORRENTES	0.000.000		508.102,54	
1920.00.0.0	INDENIZAÇÕES, RESTITUIÇÕES E RESSARCIMENTOS	0.000.000		416.738,54	
1921.00.0.0	INDENIZAÇÕES	0.000.000	369.438,54		
1921.99.0.0	OUTRAS INDENIZAÇÕES	0.000.000	369.438,54		
1921.99.1.0	OUTRAS INDENIZAÇÕES	0.000.000	369.438,54		
1921.99.1.1	OUTRAS INDENIZAÇÕES - PRINCIPAL	1.001.00	369.438,54		
1922.00.0.0	RESTITUIÇÕES	0.000.000	47.300,00		
1922.99.0.0	OUTRAS RESTITUIÇÕES	0.000.000	47.300,00		
1922.99.1.0	OUTRAS RESTITUIÇÕES	0.000.000	47.300,00		
1922.99.1.1	OUTRAS RESTITUIÇÕES - PRINCIPAL	1.001.00	11.000,00		
1922.99.1.1	OUTRAS RESTITUIÇÕES - PRINCIPAL	1.410.00	35.200,00		
1922.99.1.2	OUTRAS RESTITUIÇÕES - MULTAS E JUROS	1.410.00	1.100,00		
1990.00.0.0	DEMAIS RECEITAS CORRENTES	0.000.000		91.364,00	
1990.03.0.0	COMPENSAÇÕES FINANCEIRAS ENTRE O REGIME GERAL E OS RPPS	0.000.000	37.364,00		
1990.03.1.0	COMPENSAÇÕES FINANCEIRAS ENTRE O REGIME GERAL E OS RPPS	0.000.000	37.364,00		
1990.03.1.1	COMPENS.FINANC.ENTRE O RGPS E OS RPPS - PRINCIPAL	1.410.00	37.364,00		
1990.99.0.0	OUTRAS RECEITAS	0.000.000	54.000,00		
1990.99.2.0	OUTRAS RECEITAS - FINANCEIRAS	0.000.000	54.000,00		
1990.99.2.1	OUTRAS RECEITAS - FINANCEIRAS - PRINCIPAL	1.001.00	54.000,00		
2000.00.0.0	RECEITAS DE CAPITAL	0.000.000			5.542.151,37
2100.00.0.0	OPERAÇÕES DE CRÉDITO	0.000.000		32.500,00	
2110.00.0.0	OPERAÇÕES DE CRÉDITO - MERCADO INTERNO	0.000.000		16.250,00	
2119.00.0.0	OUTRAS OPERAÇÕES DE CRÉDITO - MERCADO INTERNO	0.000.000	16.250,00		
2119.00.1.0	OUTRAS OPERAÇÕES DE CRÉDITO - MERCADO INTERNO	0.000.000	16.250,00		
2119.00.1.1	OUTRAS OPERAÇÕES DE CRÉDITO - MERCADO INTERNO - PRINCIPAL	1.920.00	16.250,00		
2120.00.0.0	OPERAÇÕES DE CRÉDITO - MERCADO EXTERNO	0.000.000		16.250,00	
2129.00.0.0	OUTRAS OPERAÇÕES DE CRÉDITO - MERCADO EXTERNO	0.000.000	16.250,00		
2129.00.1.0	OUTRAS OPERAÇÕES DE CRÉDITO - MERCADO EXTERNO	0.000.000	16.250,00		
2129.00.1.1	OUTRAS OPERAÇÕES DE CRÉDITO - MERCADO EXTERNO - PRINCIPAL	1.920.00	16.250,00		
2200.00.0.0	ALIENAÇÃO DE BENS	0.000.000		65.000,00	
2210.00.0.0	ALIENAÇÃO DE BENS MÓVEIS	0.000.000		32.500,00	
2213.00.0.0	ALIENAÇÃO DE BENS MÓVEIS E SEMOVENTES	0.000.000	32.500,00		
2213.00.1.0	ALIENAÇÃO DE BENS MÓVEIS E SEMOVENTES	0.000.000	32.500,00		
2213.00.1.1	ALIENAÇÃO DE BENS MÓVEIS E SEMOVENTES-PRINCIPAL	1.930.00	32.500,00		
2220.00.0.0	ALIENAÇÃO DE BENS IMÓVEIS	0.000.000		32.500,00	
2220.00.0.0	ALIENAÇÃO DE BENS IMÓVEIS	0.000.000	32.500,00		
2220.00.1.0	ALIENAÇÃO DE BENS IMÓVEIS	0.000.000	32.500,00		
2220.00.1.1	ALIENAÇÃO DE BENS IMÓVEIS - PRINCIPAL	1.930.00	32.500,00		
2400.00.0.0	TRANSFERÊNCIAS DE CAPITAL	0.000.000		5.400.651,37	
2410.00.0.0	TRANSFERÊNCIAS DA UNIÃO E DE SUAS ENTIDADES	0.000.000		5.021.082,37	
2418.00.0.0	TRANSFERÊNCIAS UNIÃO-ESPECÍFICAS DE EST. DE E MUN.	0.000.000	5.021.082,37		
2418.04.0.0	TRANSF.REC.- SUS- BLOCO INV.REDE SER.PUB.SAUDE	0.000.000	46.100,00		
2418.04.1.0	TRANSF.REC.- SUS-REDE SERV.PUB.SAUDE-ATENÇÃO	0.000.000	46.100,00		





**MUNICÍPIO DE VERA MENDES**  
RUA SÃO SEBASTIÃO, S/N - CNPJ:01.612.615/0001-31

Anexo 02  
Página 5

Orçamento Programa - Exercício de 2021  
**RECEITAS SEGUNDO AS CATEGORIAS ECONOMICAS**

Lei: , Data:

Código	Especificação	F.R.	Desdobramento	SubCategoria Fonte	Categoria Econômica
2418.04.1.1	BÁSICA TRANSF.REC.SUS-ATENÇÃO BÁSICA - PRINCIPAL	1.215.00	46.100,00		
2418.10.0.0	TRANSFERÊNCIA DE CONVÊNIO DA UNIÃO E DE SUAS ENTIDADES	0.000.000	1.853.567,00		
2418.10.1.0	TRANSFERÊNCIAS DE CONVÊNIO DA UNIÃO PARA O SUS	0.000.000	22.000,00		
2418.10.1.1	TRANSF.DE CONVÊNIO DA UNIÃO PARA O SUS-PRINCIPAL	1.220.00	22.000,00		
2418.10.2.0	TRANSF.DE CONVÊNIO DA UNIÃO DESTIN.A PROG. EDUCAÇÃO	0.000.000	151.662,00		
2418.10.2.1	TRANSF.CONV.UNIÃO DESTIN. PROG. ED.- PRINCIPAL	1.125.00	151.662,00		
2418.10.5.0	TRANSF. DE CONVÊNIO UNIÃO DEST.PROG.SANEAM.BÁSICO	0.000.000	110.000,00		
2418.10.5.1	TRANSF.CONV.UNIÃO PROG.SANEAM.BAS.-PRINCIPAL	1.510.00	110.000,00		
2418.10.6.0	TRANSF.CONVÊNIO DA UNIÃO DEST.A PROG.MEIO AMBIENTE	0.000.000	110.000,00		
2418.10.6.1	TRANSF.CONV.UNIÃO PROG. MEIO AMBIENTE-PRINCIPAL	1.510.00	110.000,00		
2418.10.7.0	TRANSF.CONV.DA UNIÃO DEST.PROG.INFRAEST. TRANSPORTE	0.000.000	165.000,00		
2418.10.7.1	TRANSF.CONV.UNIÃO PROG.INFRA TRANSP.-PRINCIPAL	1.510.00	165.000,00		
2418.10.9.0	OUTRAS TRANSFERÊNCIAS DE CONVÊNIO DA UNIÃO	0.000.000	1.294.905,00		
2418.10.9.1	OUTRAS TRANSF.CONVÊNIO UNIÃO-PRINCIPAL	1.312.00	29.250,00		
2418.10.9.1	OUTRAS TRANSF.CONVÊNIO UNIÃO-PRINCIPAL	1.510.00	1.265.655,00		
2418.99.0.0	OUTRAS TRANSFERÊNCIAS DA UNIÃO	0.000.000	3.121.415,37		
2418.99.1.0	OUTRAS TRANSFERÊNCIAS DA UNIÃO	0.000.000	3.121.415,37		
2418.99.1.1	OUTRAS TRANSFERÊNCIAS DA UNIÃO - PRINCIPAL	1.001.00	3.121.415,37		
2420.00.0.0	TRANSF.ESTADOS E DO DISTRITO FEDERAL E DE SUAS ENTIDADES	0.000.000		379.569,00	
2428.00.0.0	TRANSF.ESTADOS E DO DISTRITO FEDERAL E DE SUAS ENTIDADES	0.000.000	379.569,00		
2428.10.0.0	TRANSF.CONVÊNIO DOS ESTADOS E DO DIST.FED.E DE SUAS ENT.	0.000.000	379.569,00		
2428.10.1.0	TRANSF.CONVÊNIO DOS EST. E DO DIST.FED.E DE SUAS ENT. SUS	0.000.000	20.665,00		
2428.10.1.1	TRANSF.CONV.ESTADOS SUS-PRINCIPAL	1.220.00	20.665,00		
2428.10.2.0	TRANSF.CONVÊNIO DOS ESTADOS DESTINADAS A PROG.EDUCAÇÃO	0.000.000	94.247,00		
2428.10.2.1	TRANSF. CONV.EST.PROG.ED.- PRINCIPAL	1.125.00	94.247,00		
2428.10.5.0	TRANSF. CONV.DOS ESTADOS DESTINADAS A PROG.SANEAM.BÁSICO	0.000.000	18.150,00		
2428.10.5.1	TRANSF.CONV.EST. DEST.A PROG.SANEAM.BÁSICO-PRINCIPAL	1.520.00	18.150,00		
2428.10.6.0	TRANSF. CONV.DOS ESTADOS DESTINADAS A PROG.MEIO AMBIENTE	0.000.000	13.750,00		
2428.10.6.1	TRANSF.CONV.EST. DEST.A PROG.MEIO AMBIENTE-PRINCIPAL	1.520.00	13.750,00		
2428.10.7.0	TRANSF.CONV.DOS ESTADOS DEST.A PROG.INFRAEST.TRANSP.	0.000.000	17.600,00		
2428.10.7.1	TRANSF.CONV.EST. DEST.A PROG.INFRA.TRANSP-PRINCIPAL	1.520.00	17.600,00		
2428.10.9.0	OUTRAS TRANSFERÊNCIAS DE CONVÊNIO DOS ESTADOS	0.000.000	215.157,00		
2428.10.9.1	OUTRAS TRANSF.CONVÊNIO ESTADOS - PRINCIPAL	1.520.00	215.157,00		
2900.00.0.0	OUTRAS RECEITAS DE CAPITAL	0.000.000		44.000,00	
2990.00.0.0	DEMAIS RECEITAS DE CAPITAL	0.000.000		44.000,00	
2990.00.0.0	DEMAIS RECEITAS DE CAPITAL	0.000.000	44.000,00		
2990.00.1.0	DEMAIS RECEITAS DE CAPITAL	0.000.000	44.000,00		
2990.00.1.1	DEMAIS RECEITAS DE CAPITAL - PRINCIPAL	1.001.00	44.000,00		
9000.00.0.0	(R) DEDUÇÕES DA RECEITA	0.000.000			-1.607.759,66
9500.00.0.0	(R) DEDUÇÕES DO FUNDEB	0.000.000		-1.607.759,66	
9510.00.0.0	(R) DEDUÇÕES DO FUNDEB	0.000.000	-1.607.759,66		
9510.00.0.0	(R) DEDUÇÕES DO FUNDEB	0.000.000		-1.607.759,66	
9510.00.0.0	(R) DEDUÇÕES DO FUNDEB	1.001.00	-1.607.759,66		
<b>Total das Receitas (exceto Intra-Orçamentárias)</b>					<b>24.462.154,00</b>

7000.00.0.0	RECEITAS CORRENTES (INTRA)	0.000.000			613.130,00
7200.00.0.0	CONTRIBUIÇÕES (INTRA)	0.000.000		575.730,00	
7210.00.0.0	CONTRIBUIÇÕES SOCIAIS (INTRA)	0.000.000		575.730,00	

**MUNICÍPIO DE VERA MENDES**

RUA SÃO SEBASTIÃO, S/N - CNPJ:01.612.615/0001-31

Anexo 02

Página 6

Orçamento Programa - Exercício de 2021

**RECEITAS SEGUNDO AS CATEGORIAS ECONOMICAS**

Lei: , Data:

Código	Especificação	F.R.	Desdobramento	SubCategoria Fonte	Categoria Econômica
7218.00.0.0	CONTRIBUIÇÕES SOCIAIS ESPECÍFICAS DE ESTAI	0.000.000	575.730,00		
7218.03.0.0	CPSSS PATRONAL - SERVIDOR CIVIL - ESPECÍFIC	0.000.000	487.730,00		
7218.03.1.0	CPSSS PATRONAL - SERVIDOR CIVIL ATIVO (INTF	0.000.000	487.730,00		
7218.03.1.1	CPSSS PATRONAL - SERVIDOR CIVIL ATIVO - PRII	1.410.00	269.170,00		
7218.03.1.1	CPSSS PATRONAL - SERVIDOR CIVIL ATIVO - PRII	1.430.00	163.560,00		
7218.03.1.2	CPSSS PATRONAL - SERVIDOR CIVIL ATIVO -MUL	1.410.00	55.000,00		
7218.04.0.0	CPSSS PATRONAL-PARC.-ESTADO/DISTRITO FEC	0.000.000	88.000,00		
7218.04.1.0	CPSSS PATRONAL - PARCELAMENTOS - SERVIDO	0.000.000	88.000,00		
7218.04.1.1	CPSSS PATR.PARC.SERV.CIVIL ATIVO-PRINCIPAL	1.410.00	88.000,00		
7900.00.0.0	OUTRAS RECEITAS CORRENTES (INTRA)	0.000.000		37.400,00	
7990.00.0.0	DEMAIS RECEITAS CORRENTES (INTRA)	0.000.000		37.400,00	
7990.01.0.0	APORTES PERIÓDICOS PARA AMORTIZAÇÃO DE D	0.000.000	37.400,00		
7990.01.1.0	APORTES PERIÓDICOS PARA AMORTIZAÇÃO DE D	0.000.000	37.400,00		
7990.01.1.1	APORTES PERIÓD.AMORTIZ.DÉFICIT ATUARIAL R	1.410.00	37.400,00		
<b>Total das Receitas (Intra-Orçamentárias)</b>					<b>613.130,00</b>

**TOTALIZAÇÃO DAS RECEITAS POR CATEGORIA ECONOMICA**

RECEITA CORRENTE

19.533.132,63

RECEITA DE CAPITAL

5.542.151,37

Total Geral das Receitas

25.075.284,00

  
 MILTON DA SILVA OLIVEIRA  
 PREFEITO MUNICIPAL  
 489.938.593-53

  
 EDIVALDO DA SILVA FONTES  
 CONTADOR CRC-PI 4497/O-1  
 287.491.623-49



**MUNICÍPIO DE VERA MENDES**

RUA SÃO SEBASTIÃO, S/N - CNPJ:01.612.615/0001-31

Orçamento Programa - Exercício de 2021

Anexo 02

Página 1

Lei: , Data:

**NATUREZA DA DESPESA POR ORGÃO E UNIDADE**

ORGÃO	01 CAMARA MUNICIPAL					
UNIDADE	01 CAMARA MUNICIPAL					
Código	Especificação	F.R.	Elemento	Modalidade	Grupo	Categoria Econômica
3.0.00.00	DESPESAS CORRENTES	0.000.000				792.869,00
3.1.00.00	PESSOAL E ENCARGOS SOCIAIS	0.000.000			592.410,00	
3.1.90.00	APLICAÇÕES DIRETAS	0.000.000		581.560,00		
3.1.90.11	VENCIMENTOS E VANTAGENS FIXAS - PESSOAL CIVIL	1.001.00	488.250,00			
3.1.90.13	OBRIGAÇÕES PATRONAIS	1.001.00	86.800,00			
3.1.90.92	DESPESAS DE EXERCÍCIOS ANTERIORES	1.001.00	6.510,00			
3.1.91.00	APLICAÇÕES DIRETAS- INTRA-ORÇAMENTÁRIAS	0.000.000		10.850,00		
3.1.91.13	OBRIGAÇÕES PATRONAIS	1.001.00	10.850,00			
3.2.00.00	JUROS E ENCARGOS DA DÍVIDA	0.000.000			3.122,00	
3.2.90.00	APLICAÇÕES DIRETAS	0.000.000		3.122,00		
3.2.90.21	JUROS SOBRE A DÍVIDA POR CONTRATO	1.001.00	3.122,00			
3.3.00.00	OUTRAS DESPESAS CORRENTES	0.000.000			197.337,00	
3.3.50.00	TRANSFERÊNCIAS A INSTITUIÇÕES PRIVADAS SEM FINS LUCF	0.000.000		3.122,00		
3.3.50.41	CONTRIBUIÇÕES	1.001.00	3.122,00			
3.3.90.00	APLICAÇÕES DIRETAS	0.000.000		194.215,00		
3.3.90.14	DIÁRIAS - CIVIL	1.001.00	6.510,00			
3.3.90.30	MATERIAL DE CONSUMO	1.001.00	19.530,00			
3.3.90.33	PASSAGENS E DESPESAS COM LOCOMOÇÃO	1.001.00	3.255,00			
3.3.90.35	SERVIÇOS DE CONSULTORIA	1.001.00	3.255,00			
3.3.90.36	OUTROS SERVIÇOS DE TERCEIROS - PESSOA FÍSICA	1.001.00	106.330,00			
3.3.90.39	OUTROS SERVIÇOS DE TERCEIROS - PESSOA JURÍDICA	1.001.00	48.825,00			
3.3.90.40	SERVIÇOS DE TECNOLOGIA DA INFORMAÇÃO E COMUNICAÇÃO	1.001.00	3.255,00			
3.3.90.92	DESPESAS DE EXERCÍCIOS ANTERIORES	1.001.00	3.255,00			
4.0.00.00	DESPESAS DE CAPITAL	0.000.000				68.355,00
4.4.00.00	INVESTIMENTOS	0.000.000			65.100,00	
4.4.90.00	APLICAÇÕES DIRETAS	0.000.000		65.100,00		
4.4.90.51	OBRAS E INSTALAÇÕES	1.001.00	41.230,00			
4.4.90.52	EQUIPAMENTOS E MATERIAL PERMANENTE	1.001.00	23.870,00			
4.6.00.00	AMORTIZAÇÃO DA DÍVIDA	0.000.000			3.255,00	
4.6.90.00	APLICAÇÕES DIRETAS	0.000.000		3.255,00		
4.6.90.71	PRINCIPAL DA DÍVIDA CONTRATUAL RESGATADO	1.001.00	3.255,00			
<b>TOTAL</b>						<b>861.224,00</b>

**MUNICÍPIO DE VERA MENDES**

RUA SÃO SEBASTIÃO, S/N - CNPJ:01.612.615/0001-31

Orçamento Programa - Exercício de 2021

Anexo 02

Página 2

Lei: , Data:

**NATUREZA DA DESPESA POR ORGÃO E UNIDADE**

ORGÃO	02 PREFEITURA MUNICIPAL					
UNIDADE	02 GABINETE DO PREFEITO					
Código	Especificação	F.R.	Elemento	Modalidade	Grupo	Categoria Econômica
3.0.00.00	DESPESAS CORRENTES	0.000.000				656.967,50
3.1.00.00	PESSOAL E ENCARGOS SOCIAIS	0.000.000			405.247,50	
3.1.90.00	APLICAÇÕES DIRETAS	0.000.000		401.450,00		
3.1.90.04	CONTRATAÇÃO POR TEMPO DETERMINADO	1.001.00	5.425,00			
3.1.90.11	VENCIMENTOS E VANTAGENS FIXAS - PESSOAL CIVIL	1.001.00	379.750,00			
3.1.90.13	OBRIGAÇÕES PATRONAIS	1.001.00	3.255,00			
3.1.90.92	DESPESAS DE EXERCÍCIOS ANTERIORES	1.001.00	13.020,00			
3.1.91.00	APLICAÇÕES DIRETAS- INTRA-ORÇAMENTÁRIAS	0.000.000		3.797,50		
3.1.91.13	OBRIGAÇÕES PATRONAIS	1.001.00	3.797,50			
3.3.00.00	OUTRAS DESPESAS CORRENTES	0.000.000			251.720,00	
3.3.90.00	APLICAÇÕES DIRETAS	0.000.000		251.720,00		
3.3.90.14	DIÁRIAS - CIVIL	1.001.00	27.125,00			
3.3.90.30	MATERIAL DE CONSUMO	1.001.00	5.425,00			
3.3.90.33	PASSAGENS E DESPESAS COM LOCOMOÇÃO	1.001.00	13.020,00			
3.3.90.35	SERVIÇOS DE CONSULTORIA	1.001.00	5.425,00			
3.3.90.36	OUTROS SERVIÇOS DE TERCEIROS - PESSOA FÍSICA	1.001.00	70.525,00			
3.3.90.39	OUTROS SERVIÇOS DE TERCEIROS - PESSOA JURÍDICA	1.001.00	119.350,00			
3.3.90.40	SERVIÇOS DE TECNOLOGIA DA INFORMAÇÃO E COMUNICAÇÃO	1.001.00	5.425,00			
3.3.90.92	DESPESAS DE EXERCÍCIOS ANTERIORES	1.001.00	5.425,00			
4.0.00.00	DESPESAS DE CAPITAL	0.000.000				124.775,00
4.4.00.00	INVESTIMENTOS	0.000.000			124.775,00	
4.4.90.00	APLICAÇÕES DIRETAS	0.000.000		124.775,00		
4.4.90.52	EQUIPAMENTOS E MATERIAL PERMANENTE	1.001.00	124.775,00			
<b>TOTAL</b>						<b>781.742,50</b>



**MUNICÍPIO DE VERA MENDES**

RUA SÃO SEBASTIÃO, S/N - CNPJ:01.612.615/0001-31

Orçamento Programa - Exercício de 2021

Anexo 02

Página 3

Lei: , Data:

**NATUREZA DA DESPESA POR ORGÃO E UNIDADE**

ORGÃO	UNIDADE	Código	Especificação	F.R.	Elemento	Modalidade	Grupo	Categoria Económica
02	03		PREFEITURA MUNICIPAL SEC. MUNICIPAL DE ADMINISTRACAO E PLANEJAMENTO					
3.0.00.00			DESPESAS CORRENTES	0.000.000				1.390.877,28
3.1.00.00			PESSOAL E ENCARGOS SOCIAIS	0.000.000			237.615,00	
3.1.90.00			APLICAÇÕES DIRETAS	0.000.000		221.340,00		
3.1.90.04			CONTRATAÇÃO POR TEMPO DETERMINADO	1.001.00	1.085,00			
3.1.90.11			VENCIMENTOS E VANTAGENS FIXAS - PESSOAL CIVIL	1.001.00	200.725,00			
3.1.90.13			OBRIGAÇÕES PATRONAIS	1.001.00	16.275,00			
3.1.90.92			DESPESAS DE EXERCÍCIOS ANTERIORES	1.001.00	3.255,00			
3.1.91.00			APLICAÇÕES DIRETAS- INTRA-ORÇAMENTÁRIAS	0.000.000		16.275,00		
3.1.91.13			OBRIGAÇÕES PATRONAIS	1.001.00	16.275,00			
3.3.00.00			OUTRAS DESPESAS CORRENTES	0.000.000			1.153.262,28	
3.3.50.00			TRANSFERÊNCIAS A INSTITUIÇÕES PRIVADAS SEM FINS LUCRATIVAS	0.000.000		43.400,00		
3.3.50.41			CONTRIBUIÇÕES	1.001.00	43.400,00			
3.3.90.00			APLICAÇÕES DIRETAS	0.000.000		1.109.862,28		
3.3.90.14			DIÁRIAS - CIVIL	1.001.00	17.360,00			
3.3.90.30			MATERIAL DE CONSUMO	1.001.00	22.242,50			
3.3.90.36			OUTROS SERVIÇOS DE TERCEIROS - PESSOA FÍSICA	1.001.00	244.125,00			
3.3.90.39			OUTROS SERVIÇOS DE TERCEIROS - PESSOA JURÍDICA	1.001.00	718.270,00			
3.3.90.40			SERVIÇOS DE TECNOLOGIA DA INFORMAÇÃO E COMUNICAÇÃO	1.001.00	43.849,78			
3.3.90.48			OUTROS AUXÍLIOS FINANCEIROS A PESSOAS FÍSICAS	1.001.00	2.170,00			
3.3.90.91			SENTENÇAS JUDICIAIS	1.001.00	56.420,00			
3.3.90.92			DESPESAS DE EXERCÍCIOS ANTERIORES	1.001.00	3.255,00			
3.3.90.93			INDENIZAÇÕES E RESTITUIÇÕES	1.001.00	2.170,00			
4.0.00.00			DESPESAS DE CAPITAL	0.000.000				271.250,00
4.4.00.00			INVESTIMENTOS	0.000.000			97.650,00	
4.4.90.00			APLICAÇÕES DIRETAS	0.000.000		97.650,00		
4.4.90.52			EQUIPAMENTOS E MATERIAL PERMANENTE	1.001.00	65.100,00			
4.4.90.52			EQUIPAMENTOS E MATERIAL PERMANENTE	1.510.00	21.700,00			
4.4.90.52			EQUIPAMENTOS E MATERIAL PERMANENTE	1.520.00	10.850,00			
4.6.00.00			AMORTIZAÇÃO DA DÍVIDA	0.000.000			173.600,00	
4.6.90.00			APLICAÇÕES DIRETAS	0.000.000		173.600,00		
4.6.90.71			PRINCIPAL DA DÍVIDA CONTRATUAL RESGATADO	1.001.00	173.600,00			
<b>TOTAL</b>								<b>1.662.127,28</b>



## MUNICÍPIO DE VERA MENDES

RUA SÃO SEBASTIÃO, S/N - CNPJ:01.612.615/0001-31

Orçamento Programa - Exercício de 2021

Anexo 02

Página 4

Lei: , Data:

## NATUREZA DA DESPESA POR ORGÃO E UNIDADE

Código	Especificação	F.R.	Elemento	Modalidade	Grupo	Categoria Econômica
02	PREFEITURA MUNICIPAL					
04	SECRETARIA DE ADMINISTRAÇÃO FINANCEIRA					
3.0.00.00	DESPESAS CORRENTES	0.000.000				703.080,00
3.1.00.00	PESSOAL E ENCARGOS SOCIAIS	0.000.000			317.362,50	
3.1.90.00	APLICAÇÕES DIRETAS	0.000.000		205.065,00		
3.1.90.04	CONTRATAÇÃO POR TEMPO DETERMINADO	1.001.00	3.255,00			
3.1.90.11	VENCIMENTOS E VANTAGENS FIXAS - PESSOAL CIVIL	1.001.00	90.055,00			
3.1.90.13	OBRIGAÇÕES PATRONAIS	1.001.00	103.617,50			
3.1.90.16	OUTRAS DESPESAS VARIÁVEIS - PESSOAL CIVIL	1.001.00	1.085,00			
3.1.90.92	DESPESAS DE EXERCÍCIOS ANTERIORES	1.001.00	7.052,50			
3.1.91.00	APLICAÇÕES DIRETAS- INTRA-ORÇAMENTÁRIAS	0.000.000		112.297,50		
3.1.91.13	OBRIGAÇÕES PATRONAIS	1.001.00	112.297,50			
3.2.00.00	JUROS E ENCARGOS DA DÍVIDA	0.000.000			6.510,00	
3.2.90.00	APLICAÇÕES DIRETAS	0.000.000		6.510,00		
3.2.90.21	JUROS SOBRE A DÍVIDA POR CONTRATO	1.001.00	3.255,00			
3.2.90.22	OUTROS ENCARGOS SOBRE A DÍVIDA POR CONTRATO	1.001.00	3.255,00			
3.3.00.00	OUTRAS DESPESAS CORRENTES	0.000.000			379.207,50	
3.3.90.00	APLICAÇÕES DIRETAS	0.000.000		379.207,50		
3.3.90.14	DIÁRIAS - CIVIL	1.001.00	13.020,00			
3.3.90.30	MATERIAL DE CONSUMO	1.001.00	6.510,00			
3.3.90.35	SERVIÇOS DE CONSULTORIA	1.001.00	21.700,00			
3.3.90.36	OUTROS SERVIÇOS DE TERCEIROS - PESSOA FÍSICA	1.001.00	11.935,00			
3.3.90.39	OUTROS SERVIÇOS DE TERCEIROS - PESSOA JURÍDICA	1.001.00	208.320,00			
3.3.90.40	SERVIÇOS DE TECNOLOGIA DA INFORMAÇÃO E COMUNICAÇÃO	1.001.00	6.510,00			
3.3.90.47	OBRIGAÇÕES TRIBUTÁRIAS E CONTRIBUTIVAS	1.001.00	108.500,00			
3.3.90.92	DESPESAS DE EXERCÍCIOS ANTERIORES	1.001.00	2.712,50			
4.0.00.00	DESPESAS DE CAPITAL	0.000.000				122.605,00
4.4.00.00	INVESTIMENTOS	0.000.000			41.230,00	
4.4.90.00	APLICAÇÕES DIRETAS	0.000.000		41.230,00		
4.4.90.52	EQUIPAMENTOS E MATERIAL PERMANENTE	1.001.00	41.230,00			
4.6.00.00	AMORTIZAÇÃO DA DÍVIDA	0.000.000			81.375,00	
4.6.90.00	APLICAÇÕES DIRETAS	0.000.000		81.375,00		
4.6.90.71	PRINCIPAL DA DÍVIDA CONTRATUAL RESGATADO	1.001.00	81.375,00			
<b>TOTAL</b>						<b>825.685,00</b>



**MUNICÍPIO DE VERA MENDES**  
RUA SÃO SEBASTIÃO, S/N - CNPJ:01.612.615/0001-31

Orçamento Programa - Exercício de 2021  
Anexo 02  
Página 5

**NATUREZA DA DESPESA POR ORGÃO E UNIDADE**

Lei: , Data:

ORGÃO	UNIDADE	Código	Especificação	F.R.	Elemento	Modalidade	Grupo	Categoria Econômica
02	PREFEITURA MUNICIPAL							
	05		SEC. MUN. OBRAS, TRANS., HAB., INF. ESTRU. E SANEAMENTO					
3.0.00.00			DESPESAS CORRENTES	0.000.000				1.332.205,00
3.1.00.00			PESSOAL E ENCARGOS SOCIAIS	0.000.000			198.012,50	
3.1.90.00			APLICAÇÕES DIRETAS	0.000.000		195.300,00		
3.1.90.04			CONTRATAÇÃO POR TEMPO DETERMINADO	1.001.00	10.307,50			
3.1.90.11			VENCIMENTOS E VANTAGENS FIXAS - PESSOAL CIVIL	1.001.00	178.482,50			
3.1.90.13			OBRIGAÇÕES PATRONAIS	1.001.00	2.170,00			
3.1.90.16			OUTRAS DESPESAS VARIÁVEIS - PESSOAL CIVIL	1.001.00	1.085,00			
3.1.90.92			DESPESAS DE EXERCÍCIOS ANTERIORES	1.001.00	3.255,00			
3.1.91.00			APLICAÇÕES DIRETAS- INTRA-ORÇAMENTÁRIAS	0.000.000		2.712,50		
3.1.91.13			OBRIGAÇÕES PATRONAIS	1.001.00	2.712,50			
3.3.00.00			OUTRAS DESPESAS CORRENTES	0.000.000			1.134.192,50	
3.3.90.00			APLICAÇÕES DIRETAS	0.000.000		1.134.192,50		
3.3.90.14			DIÁRIAS - CIVIL	1.001.00	5.967,50			
3.3.90.30			MATERIAL DE CONSUMO	1.001.00	125.860,00			
3.3.90.30			MATERIAL DE CONSUMO	1.620.00	21.700,00			
3.3.90.36			OUTROS SERVIÇOS DE TERCEIROS - PESSOA FÍSICA	1.001.00	327.670,00			
3.3.90.36			OUTROS SERVIÇOS DE TERCEIROS - PESSOA FÍSICA	1.620.00	3.255,00			
3.3.90.39			OUTROS SERVIÇOS DE TERCEIROS - PESSOA JURÍDICA	1.001.00	559.860,00			
3.3.90.39			OUTROS SERVIÇOS DE TERCEIROS - PESSOA JURÍDICA	1.620.00	86.625,00			
3.3.90.48			OUTROS AUXÍLIOS FINANCEIROS A PESSOAS FÍSICAS	1.001.00	542,50			
3.3.90.92			DESPESAS DE EXERCÍCIOS ANTERIORES	1.001.00	2.712,50			
4.0.00.00			DESPESAS DE CAPITAL	0.000.000				2.360.352,00
4.4.00.00			INVESTIMENTOS	0.000.000			2.332.142,00	
4.4.90.00			APLICAÇÕES DIRETAS	0.000.000		2.332.142,00		
4.4.90.51			OBRAS E INSTALAÇÕES	1.001.00	378.665,00			
4.4.90.51			OBRAS E INSTALAÇÕES	1.510.00	1.312.885,00			
4.4.90.51			OBRAS E INSTALAÇÕES	1.520.00	232.782,00			
4.4.90.51			OBRAS E INSTALAÇÕES	1.920.00	32.500,00			
4.4.90.51			OBRAS E INSTALAÇÕES	1.930.00	43.300,00			
4.4.90.52			EQUIPAMENTOS E MATERIAL PERMANENTE	1.001.00	257.145,00			
4.4.90.52			EQUIPAMENTOS E MATERIAL PERMANENTE	1.510.00	48.825,00			
4.4.90.52			EQUIPAMENTOS E MATERIAL PERMANENTE	1.520.00	15.190,00			
4.4.90.52			EQUIPAMENTOS E MATERIAL PERMANENTE	1.930.00	10.850,00			
4.5.00.00			INVERSÕES FINANCEIRAS	0.000.000			28.210,00	
4.5.90.00			APLICAÇÕES DIRETAS	0.000.000		28.210,00		
4.5.90.61			AQUISIÇÃO DE IMÓVEIS	1.001.00	13.020,00			
4.5.90.61			AQUISIÇÃO DE IMÓVEIS	1.510.00	2.170,00			
4.5.90.61			AQUISIÇÃO DE IMÓVEIS	1.520.00	2.170,00			
4.5.90.61			AQUISIÇÃO DE IMÓVEIS	1.930.00	10.850,00			

**MUNICÍPIO DE VERA MENDES**

RUA SÃO SEBASTIÃO, S/N - CNPJ:01.612.315/0001-31

Orçamento Programa - Exercício de 2021

Anexo 02

Página 6

Lei: , Data:

**NATUREZA DA DESPESA POR ORGÃO E UNIDADE**

ORGÃO	02 PREFEITURA MUNICIPAL					
UNIDADE	05 SEC. MUN. OBRAS, TRANS., HAB., INF. ESTRU. E SANEAMENTO					
Código	Especificação	F.R.	Elemento	Modalidade	Grupo	Categoria Econômica
<b>TOTAL</b>						<b>3.692.557,00</b>

**MUNICÍPIO DE VERA MENDES**

RUA SÃO SEBASTIÃO, S/N - CNPJ:01.612.315/0001-31

Orçamento Programa - Exercício de 2021

Anexo 02

Página 7

Lei: , Data:

**NATUREZA DA DESPESA POR ORGÃO E UNIDADE**

ORGÃO	02 PREFEITURA MUNICIPAL					
UNIDADE	06 SECRETARIA MUNICIPAL DE EDUCACAO					
Código	Especificação	F.R.	Elemento	Modalidade	Grupo	Categoria Econômica
3.0.00.00	DESPESAS CORRENTES	0.000.000				520.257,50
3.1.00.00	PESSOAL E ENCARGOS SOCIAIS	0.000.000			155.155,00	
3.1.90.00	APLICAÇÕES DIRETAS	0.000.000		106.330,00		
3.1.90.04	CONTRATAÇÃO POR TEMPO DETERMINADO	1.001.00	2.170,00			
3.1.90.11	VENCIMENTOS E VANTAGENS FIXAS - PESSOAL CIVIL	1.001.00	65.100,00			
3.1.90.13	OBRIGAÇÕES PATRONAIS	1.001.00	37.975,00			
3.1.90.16	OUTRAS DESPESAS VARIÁVEIS - PESSOAL CIVIL	1.001.00	542,50			
3.1.90.92	DESPESAS DE EXERCÍCIOS ANTERIORES	1.001.00	542,50			
3.1.91.00	APLICAÇÕES DIRETAS- INTRA-ORÇAMENTÁRIAS	0.000.000		48.825,00		
3.1.91.13	OBRIGAÇÕES PATRONAIS	1.001.00	48.825,00			
3.2.00.00	JUROS E ENCARGOS DA DÍVIDA	0.000.000			542,50	
3.2.90.00	APLICAÇÕES DIRETAS	0.000.000		542,50		
3.2.90.21	JUROS SOBRE A DÍVIDA POR CONTRATO	1.001.00	542,50			
3.3.00.00	OUTRAS DESPESAS CORRENTES	0.000.000			364.560,00	
3.3.90.00	APLICAÇÕES DIRETAS	0.000.000		364.560,00		
3.3.90.14	DIÁRIAS - CIVIL	1.001.00	6.510,00			
3.3.90.30	MATERIAL DE CONSUMO	1.001.00	273.420,00			
3.3.90.35	SERVIÇOS DE CONSULTORIA	1.001.00	3.255,00			
3.3.90.36	OUTROS SERVIÇOS DE TERCEIROS - PESSOA FÍSICA	1.001.00	18.445,00			
3.3.90.39	OUTROS SERVIÇOS DE TERCEIROS - PESSOA JURÍDICA	1.001.00	56.420,00			
3.3.90.40	SERVIÇOS DE TECNOLOGIA DA INFORMAÇÃO E COMUNICAÇÃO	1.001.00	5.425,00			
3.3.90.91	SENTENÇAS JUDICIAIS	1.001.00	542,50			
3.3.90.92	DESPESAS DE EXERCÍCIOS ANTERIORES	1.001.00	542,50			
4.0.00.00	DESPESAS DE CAPITAL	0.000.000				138.880,00
4.4.00.00	INVESTIMENTOS	0.000.000			138.880,00	
4.4.90.00	APLICAÇÕES DIRETAS	0.000.000		138.880,00		
4.4.90.51	OBRAS E INSTALAÇÕES	1.001.00	93.310,00			
4.4.90.52	EQUIPAMENTOS E MATERIAL PERMANENTE	1.001.00	45.570,00			
<b>TOTAL</b>						<b>659.137,50</b>





**MUNICÍPIO DE VERA MENDES**

RUA SÃO SEBASTIÃO, S/N - CNPJ:01.612.615/0001-31

Orçamento Programa - Exercício de 2021

Anexo 02

Página 8

Lei: , Data:

**NATUREZA DA DESPESA POR ORGÃO E UNIDADE**

ORGÃO	02 PREFEITURA MUNICIPAL					
UNIDADE	07 SECRETARIA MUNICIPAL DE SAUDE					
Código	Especificação	F.R.	Elemento	Modalidade	Grupo	Categoria Econômica
3.0.00.00	DESPESAS CORRENTES	0.000.000				260.942,50
3.1.00.00	PESSOAL E ENCARGOS SOCIAIS	0.000.000			50.995,00	
3.1.90.00	APLICAÇÕES DIRETAS	0.000.000		48.825,00		
3.1.90.04	CONTRATAÇÃO POR TEMPO DETERMINADO	1.001.00	2.170,00			
3.1.90.11	VENCIMENTOS E VANTAGENS FIXAS - PESSOAL CIVIL	1.001.00	43.400,00			
3.1.90.13	OBRIGAÇÕES PATRONAIS	1.001.00	2.170,00			
3.1.90.16	OUTRAS DESPESAS VARIÁVEIS - PESSOAL CIVIL	1.001.00	542,50			
3.1.90.92	DESPESAS DE EXERCÍCIOS ANTERIORES	1.001.00	542,50			
3.1.91.00	APLICAÇÕES DIRETAS- INTRA-ORÇAMENTÁRIAS	0.000.000		2.170,00		
3.1.91.13	OBRIGAÇÕES PATRONAIS	1.001.00	2.170,00			
3.2.00.00	JUROS E ENCARGOS DA DÍVIDA	0.000.000			542,50	
3.2.90.00	APLICAÇÕES DIRETAS	0.000.000		542,50		
3.2.90.21	JUROS SOBRE A DÍVIDA POR CONTRATO	1.001.00	542,50			
3.3.00.00	OUTRAS DESPESAS CORRENTES	0.000.000			209.405,00	
3.3.90.00	APLICAÇÕES DIRETAS	0.000.000		209.405,00		
3.3.90.14	DIÁRIAS - CIVIL	1.001.00	2.170,00			
3.3.90.30	MATERIAL DE CONSUMO	1.001.00	54.250,00			
3.3.90.35	SERVIÇOS DE CONSULTORIA	1.001.00	13.020,00			
3.3.90.36	OUTROS SERVIÇOS DE TERCEIROS - PESSOA FÍSICA	1.001.00	90.055,00			
3.3.90.39	OUTROS SERVIÇOS DE TERCEIROS - PESSOA JURÍDICA	1.001.00	43.400,00			
3.3.90.40	SERVIÇOS DE TECNOLOGIA DA INFORMAÇÃO E COMUNICAÇÃO	1.001.00	2.170,00			
3.3.90.48	OUTROS AUXÍLIOS FINANCEIROS A PESSOAS FÍSICAS	1.001.00	2.170,00			
3.3.90.92	DESPESAS DE EXERCÍCIOS ANTERIORES	1.001.00	2.170,00			
4.0.00.00	DESPESAS DE CAPITAL	0.000.000				152.985,00
4.4.00.00	INVESTIMENTOS	0.000.000			145.390,00	
4.4.90.00	APLICAÇÕES DIRETAS	0.000.000		145.390,00		
4.4.90.51	OBRAS E INSTALAÇÕES	1.001.00	94.395,00			
4.4.90.52	EQUIPAMENTOS E MATERIAL PERMANENTE	1.001.00	50.995,00			
4.5.00.00	INVERSÕES FINANCEIRAS	0.000.000			7.595,00	
4.5.90.00	APLICAÇÕES DIRETAS	0.000.000		7.595,00		
4.5.90.61	AQUISIÇÃO DE IMÓVEIS	1.001.00	7.595,00			
<b>TOTAL</b>						<b>413.927,50</b>

**MUNICÍPIO DE VERA MENDES**

RUA SÃO SEBASTIÃO, S/N - CNPJ:01.612.615/0001-31

Orçamento Programa - Exercício de 2021

Anexo 02

Página 9

Lei: , Data:

**NATUREZA DA DESPESA POR ORGÃO E UNIDADE**

Código	Especificação	F.R.	Elemento	Modalidade	Grupo	Categoria Econômica
ORGÃO	02 PREFEITURA MUNICIPAL					
UNIDADE	08 SEC. MUNICIPAL DE CULTURA, JUVENTUDE, ESPORTE E LAZER					
3.0.00.00	DESPESAS CORRENTES	0.000.000				100.362,50
3.1.00.00	PESSOAL E ENCARGOS SOCIAIS	0.000.000			34.720,00	
3.1.90.00	APLICAÇÕES DIRETAS	0.000.000		34.720,00		
3.1.90.04	CONTRATAÇÃO POR TEMPO DETERMINADO	1.001.00	2.170,00			
3.1.90.11	VENCIMENTOS E VANTAGENS FIXAS - PESSOAL CIVIL	1.001.00	31.465,00			
3.1.90.92	DESPESAS DE EXERCÍCIOS ANTERIORES	1.001.00	1.085,00			
3.3.00.00	OUTRAS DESPESAS CORRENTES	0.000.000			65.642,50	
3.3.90.00	APLICAÇÕES DIRETAS	0.000.000		65.642,50		
3.3.90.14	DIÁRIAS - CIVIL	1.001.00	2.170,00			
3.3.90.30	MATERIAL DE CONSUMO	1.001.00	17.902,50			
3.3.90.31	PREMIAÇÕES CULTURAIS, ARTÍSTICAS, CIENTÍFICAS, DESPESAS	1.001.00	4.340,00			
3.3.90.32	MATERIAL, BEM OU SERVIÇO PARA DISTRIBUIÇÃO GRATUITA	1.001.00	1.627,50			
3.3.90.36	OUTROS SERVIÇOS DE TERCEIROS - PESSOA FÍSICA	1.001.00	14.647,50			
3.3.90.39	OUTROS SERVIÇOS DE TERCEIROS - PESSOA JURÍDICA	1.001.00	23.870,00			
3.3.90.48	OUTROS AUXÍLIOS FINANCEIROS A PESSOAS FÍSICAS	1.001.00	542,50			
3.3.90.92	DESPESAS DE EXERCÍCIOS ANTERIORES	1.001.00	542,50			
4.0.00.00	DESPESAS DE CAPITAL	0.000.000				170.345,00
4.4.00.00	INVESTIMENTOS	0.000.000			170.345,00	
4.4.90.00	APLICAÇÕES DIRETAS	0.000.000		170.345,00		
4.4.90.51	OBRAS E INSTALAÇÕES	1.001.00	66.727,50			
4.4.90.51	OBRAS E INSTALAÇÕES	1.510.00	65.100,00			
4.4.90.51	OBRAS E INSTALAÇÕES	1.520.00	23.870,00			
4.4.90.52	EQUIPAMENTOS E MATERIAL PERMANENTE	1.001.00	14.647,50			
<b>TOTAL</b>						<b>270.707,50</b>



**MUNICÍPIO DE VERA MENDES**  
RUA SÃO SEBASTIÃO, S/N - CNPJ:01.612.615/0001-31

Orçamento Programa - Exercício de 2021  
Anexo 02  
Página 10  
Lei: , Data:

**NATUREZA DA DESPESA POR ORGÃO E UNIDADE**

Código	Especificação	F.R.	Elemento	Modalidade	Grupo	Categoria Econômica
ORGÃO	02 PREFEITURA MUNICIPAL					
UNIDADE	09 SECRETARIA MUNICIPAL DE ASSISTENCIA SOCIAL					
3.0.00.00	DESPESAS CORRENTES	0.000.000				154.097,50
3.1.00.00	PESSOAL E ENCARGOS SOCIAIS	0.000.000			111.755,00	
3.1.90.00	APLICAÇÕES DIRETAS	0.000.000		106.330,00		
3.1.90.04	CONTRATAÇÃO POR TEMPO DETERMINADO	1.001.00	2.170,00			
3.1.90.11	VENCIMENTOS E VANTAGENS FIXAS - PESSOAL CIVIL	1.001.00	97.650,00			
3.1.90.13	OBRIGAÇÕES PATRONAIS	1.001.00	5.425,00			
3.1.90.16	OUTRAS DESPESAS VARIÁVEIS - PESSOAL CIVIL	1.001.00	542,50			
3.1.90.92	DESPESAS DE EXERCÍCIOS ANTERIORES	1.001.00	542,50			
3.1.91.00	APLICAÇÕES DIRETAS- INTRA-ORÇAMENTÁRIAS	0.000.000		5.425,00		
3.1.91.13	OBRIGAÇÕES PATRONAIS	1.001.00	5.425,00			
3.3.00.00	OUTRAS DESPESAS CORRENTES	0.000.000			42.342,50	
3.3.90.00	APLICAÇÕES DIRETAS	0.000.000		42.342,50		
3.3.90.14	DIÁRIAS - CIVIL	1.001.00	3.797,50			
3.3.90.30	MATERIAL DE CONSUMO	1.001.00	5.967,50			
3.3.90.32	MATERIAL, BEM OU SERVIÇO PARA DISTRIBUIÇÃO GRATUIT	1.001.00	2.712,50			
3.3.90.35	SERVIÇOS DE CONSULTORIA	1.001.00	2.170,00			
3.3.90.36	OUTROS SERVIÇOS DE TERCEIROS - PESSOA FÍSICA	1.001.00	8.870,00			
3.3.90.39	OUTROS SERVIÇOS DE TERCEIROS - PESSOA JURÍDICA	1.001.00	13.400,00			
3.3.90.40	SERVIÇOS DE TECNOLOGIA DA INFORMAÇÃO E COMUNICAÇ	1.001.00	2.170,00			
3.3.90.48	OUTROS AUXÍLIOS FINANCEIROS A PESSOAS FÍSICAS	1.001.00	2.712,50			
3.3.90.92	DESPESAS DE EXERCÍCIOS ANTERIORES	1.001.00	542,50			
4.0.00.00	DESPESAS DE CAPITAL	0.000.000				36.205,00
4.4.00.00	INVESTIMENTOS	0.000.000			36.205,00	
4.4.90.00	APLICAÇÕES DIRETAS	0.000.000		36.205,00		
4.4.90.51	OBRAS E INSTALAÇÕES	1.001.00	2.425,00			
4.4.90.51	OBRAS E INSTALAÇÕES	1.312.00	16.230,00			
4.4.90.52	EQUIPAMENTOS E MATERIAL PERMANENTE	1.001.00	17.550,00			
<b>TOTAL</b>						<b>190.302,50</b>



**MUNICÍPIO DE VERA MENDES**  
 RUA SÃO SEBASTIÃO, S/N - CNPJ:01.612.615/0001-31

Orçamento Programa - Exercício de 2021  
 Anexo 02  
 Página 11  
 Lei: , Data:

**NATUREZA DA DESPESA POR ORGÃO E UNIDADE**

ORGÃO	02 PREFEITURA MUNICIPAL					
UNIDADE	10 SECRETARIA MUNICIPAL DE AGRICULTURA E TRABALHO					
Código	Especificação	F.R.	Elemento	Modalidade	Grupo	Categoria Econômica
3.0.00.00	DESPESAS CORRENTES	0.000.000				184.992,50
3.1.00.00	PESSOAL E ENCARGOS SOCIAIS	0.000.000			43.942,50	
3.1.90.00	APLICAÇÕES DIRETAS	0.000.000		43.942,50		
3.1.90.11	VENCIMENTOS E VANTAGENS FIXAS - PESSOAL CIVIL	1.001.00	43.400,00			
3.1.90.92	DESPESAS DE EXERCÍCIOS ANTERIORES	1.001.00	542,50			
3.3.00.00	OUTRAS DESPESAS CORRENTES	0.000.000			141.050,00	
3.3.90.00	APLICAÇÕES DIRETAS	0.000.000		141.050,00		
3.3.90.14	DIÁRIAS - CIVIL	1.001.00	3.797,50			
3.3.90.30	MATERIAL DE CONSUMO	1.001.00	18.987,50			
3.3.90.32	MATERIAL, BEM OU SERVIÇO PARA DISTRIBUIÇÃO GRATUIT	1.001.00	3.255,00			
3.3.90.36	OUTROS SERVIÇOS DE TERCEIROS - PESSOA FÍSICA	1.001.00	52.622,50			
3.3.90.39	OUTROS SERVIÇOS DE TERCEIROS - PESSOA JURÍDICA	1.001.00	61.845,00			
3.3.90.92	DESPESAS DE EXERCÍCIOS ANTERIORES	1.001.00	542,50			
4.0.00.00	DESPESAS DE CAPITAL	0.000.000				314.650,00
4.4.00.00	INVESTIMENTOS	0.000.000			314.650,00	
4.4.90.00	APLICAÇÕES DIRETAS	0.000.000		314.650,00		
4.4.90.51	OBRAS E INSTALAÇÕES	1.001.00	10.850,00			
4.4.90.51	OBRAS E INSTALAÇÕES	1.510.00	21.700,00			
4.4.90.51	OBRAS E INSTALAÇÕES	1.520.00	10.850,00			
4.4.90.52	EQUIPAMENTOS E MATERIAL PERMANENTE	1.001.00	48.825,00			
4.4.90.52	EQUIPAMENTOS E MATERIAL PERMANENTE	1.510.00	217.000,00			
4.4.90.52	EQUIPAMENTOS E MATERIAL PERMANENTE	1.520.00	5.425,00			
<b>TOTAL</b>						<b>499.642,50</b>



**MUNICÍPIO DE VERA MENDES**  
 RUA SÃO SEBASTIÃO, S/N - CNPJ:01.612.615/0001-31

Orçamento Programa - Exercício de 2021  
 Anexo 02  
 Página 12  
 Lei: , Data:

**NATUREZA DA DESPESA POR ORGÃO E UNIDADE**

ORGÃO	02 PREFEITURA MUNICIPAL					
UNIDADE	11 FUNDEB-FUNDO MUN.DE.DES.EDUC.BAS.VAL.PROF.EDUCACAO					
Código	Especificação	F.R.	Elemento	Modalidade	Grupo	Categoria Econômica
3.0.00.00	DESPESAS CORRENTES	0.000.000				3.887.964,00
3.1.00.00	PESSOAL E ENCARGOS SOCIAIS	0.000.000			3.176.858,50	
3.1.90.00	APLICAÇÕES DIRETAS	0.000.000		2.927.308,50		
3.1.90.04	CONTRATAÇÃO POR TEMPO DETERMINADO	1.116.00	15.190,00			
3.1.90.04	CONTRATAÇÃO POR TEMPO DETERMINADO	1.117.00	5.967,50			
3.1.90.11	VENCIMENTOS E VANTAGENS FIXAS - PESSOAL CIVIL	1.116.00	2.365.300,00			
3.1.90.11	VENCIMENTOS E VANTAGENS FIXAS - PESSOAL CIVIL	1.116.00	379.750,00			
3.1.90.11	VENCIMENTOS E VANTAGENS FIXAS - PESSOAL CIVIL	1.117.00	14.105,00			
3.1.90.13	OBRIGAÇÕES PATRONAIS	1.116.00	103.596,00			
3.1.90.13	OBRIGAÇÕES PATRONAIS	1.117.00	43.400,00			
3.1.91.00	APLICAÇÕES DIRETAS- INTRA-ORÇAMENTÁRIAS	0.000.000		249.550,00		
3.1.91.13	OBRIGAÇÕES PATRONAIS	1.116.00	206.150,00			
3.1.91.13	OBRIGAÇÕES PATRONAIS	1.116.00	43.400,00			
3.3.00.00	OUTRAS DESPESAS CORRENTES	0.000.000			711.105,50	
3.3.90.00	APLICAÇÕES DIRETAS	0.000.000		711.105,50		
3.3.90.14	DIÁRIAS - CIVIL	1.117.00	11.935,00			
3.3.90.30	MATERIAL DE CONSUMO	1.117.00	177.285,50			
3.3.90.36	OUTROS SERVIÇOS DE TERCEIROS - PESSOA FÍSICA	1.116.00	11.935,00			
3.3.90.36	OUTROS SERVIÇOS DE TERCEIROS - PESSOA FÍSICA	1.117.00	221.882,50			
3.3.90.39	OUTROS SERVIÇOS DE TERCEIROS - PESSOA JURÍDICA	1.117.00	286.982,50			
3.3.90.91	SENTENÇAS JUDICIAIS	1.117.00	1.085,00			
4.0.00.00	DESPESAS DE CAPITAL	0.000.000				342.323,00
4.4.00.00	INVESTIMENTOS	0.000.000			342.323,00	
4.4.90.00	APLICAÇÕES DIRETAS	0.000.000		342.323,00		
4.4.90.51	OBRAS E INSTALAÇÕES	1.116.00	75.831,00			
4.4.90.51	OBRAS E INSTALAÇÕES	1.117.00	190.627,00			
4.4.90.52	EQUIPAMENTOS E MATERIAL PERMANENTE	1.117.00	75.865,00			
<b>TOTAL</b>						<b>4.230.287,00</b>



**MUNICÍPIO DE VERA MENDES**

RUA SÃO SEBASTIÃO, S/N - CNPJ:01.612.615/0001-31

Orçamento Programa - Exercício de 2021

Anexo 02

Página 13

Lei: , Data:

**NATUREZA DA DESPESA POR ORGÃO E UNIDADE**

ORGÃO	UNIDADE	Código	Especificação	F.R.	Elemento	Modalidade	Grupo	Categoria Econômica
02	PREFEITURA MUNICIPAL							
	12		FUNDO MUNICIPAL DE EDUCACAO					
3.0.00.00	DESPESAS CORRENTES			0.000.000				1.356.655,00
3.1.00.00	PESSOAL E ENCARGOS SOCIAIS			0.000.000			367.815,00	
3.1.90.00	APLICAÇÕES DIRETAS			0.000.000		345.572,50		
3.1.90.04	CONTRATAÇÃO POR TEMPO DETERMINADO			1.001.00	10.850,00			
3.1.90.04	CONTRATAÇÃO POR TEMPO DETERMINADO			1.124.00	542,50			
3.1.90.11	VENCIMENTOS E VANTAGENS FIXAS - PESSOAL CIVIL			1.001.00	295.120,00			
3.1.90.11	VENCIMENTOS E VANTAGENS FIXAS - PESSOAL CIVIL			1.124.00	15.190,00			
3.1.90.13	OBRIGAÇÕES PATRONAIS			1.001.00	21.700,00			
3.1.90.13	OBRIGAÇÕES PATRONAIS			1.124.00	542,50			
3.1.90.92	DESPESAS DE EXERCÍCIOS ANTERIORES			1.001.00	1.085,00			
3.1.90.92	DESPESAS DE EXERCÍCIOS ANTERIORES			1.124.00	542,50			
3.1.91.00	APLICAÇÕES DIRETAS - INTRA-ORÇAMENTÁRIAS			0.000.000		22.242,50		
3.1.91.13	OBRIGAÇÕES PATRONAIS			1.001.00	21.700,00			
3.1.91.13	OBRIGAÇÕES PATRONAIS			1.124.00	542,50			
3.2.00.00	JUROS E ENCARGOS DA DÍVIDA			0.000.000			1.085,00	
3.2.90.00	APLICAÇÕES DIRETAS			0.000.000		1.085,00		
3.2.90.21	JUROS SOBRE A DÍVIDA POR CONTRATO			1.001.00	542,50			
3.2.90.22	OUTROS ENCARGOS SOBRE A DÍVIDA POR CONTRATO			1.001.00	542,50			
3.3.00.00	OUTRAS DESPESAS CORRENTES			0.000.000			987.755,00	
3.3.90.00	APLICAÇÕES DIRETAS			0.000.000		987.755,00		
3.3.90.04	CONTRATAÇÃO POR TEMPO DETERMINADO			1.001.00	1.085,00			
3.3.90.04	CONTRATAÇÃO POR TEMPO DETERMINADO			1.124.00	542,50			
3.3.90.14	DIÁRIAS - CIVIL			1.001.00	13.020,00			
3.3.90.14	DIÁRIAS - CIVIL			1.124.00	2.712,50			
3.3.90.18	AUXÍLIO FINANCEIRO A ESTUDANTES			1.001.00	2.170,00			
3.3.90.18	AUXÍLIO FINANCEIRO A ESTUDANTES			1.124.00	2.170,00			
3.3.90.30	MATERIAL DE CONSUMO			1.001.00	48.282,50			
3.3.90.30	MATERIAL DE CONSUMO			1.120.00	32.550,00			
3.3.90.30	MATERIAL DE CONSUMO			1.121.00	10.850,00			
3.3.90.30	MATERIAL DE CONSUMO			1.122.00	192.800,00			
3.3.90.30	MATERIAL DE CONSUMO			1.123.00	10.650,00			
3.3.90.30	MATERIAL DE CONSUMO			1.124.00	23.327,50			
3.3.90.30	MATERIAL DE CONSUMO			1.190.00	16.113,00			
3.3.90.33	PASSAGENS E DESPESAS COM LOCOMOÇÃO			1.001.00	542,50			
3.3.90.33	PASSAGENS E DESPESAS COM LOCOMOÇÃO			1.124.00	542,50			
3.3.90.35	SERVIÇOS DE CONSULTORIA			1.001.00	2.170,00			
3.3.90.35	SERVIÇOS DE CONSULTORIA			1.124.00	542,50			
3.3.90.36	OUTROS SERVIÇOS DE TERCEIROS - PESSOA FÍSICA			1.001.00	138.337,50			
3.3.90.36	OUTROS SERVIÇOS DE TERCEIROS - PESSOA FÍSICA			1.120.00	21.547,00			



## MUNICÍPIO DE VERA MENDES

RUA SÃO SEBASTIÃO, S/N - CNPJ:01.612.615/0001-31

Orçamento Programa - Exercício de 2021

Anexo 02

Página 14

Lei: , Data:

## NATUREZA DA DESPESA POR ORGÃO E UNIDADE

ORGÃO	UNIDADE	Código	Especificação	F.R.	Elemento	Modalidade	Grupo	Categoria Econômica
02	PREFEITURA MUNICIPAL							
	12		FUNDO MUNICIPAL DE EDUCACAO					
3.3.	90.36		OUTROS SERVIÇOS DE TERCEIROS - PESSOA FÍSICA	1.121.00	10.850,00			
3.3.	90.36		OUTROS SERVIÇOS DE TERCEIROS - PESSOA FÍSICA	1.123.00	10.850,00			
3.3.	90.36		OUTROS SERVIÇOS DE TERCEIROS - PESSOA FÍSICA	1.124.00	17.902,50			
3.3.	90.36		OUTROS SERVIÇOS DE TERCEIROS - PESSOA FÍSICA	1.190.00	32.550,00			
3.3.	90.39		OUTROS SERVIÇOS DE TERCEIROS - PESSOA JURÍDICA	1.001.00	143.762,50			
3.3.	90.39		OUTROS SERVIÇOS DE TERCEIROS - PESSOA JURÍDICA	1.120.00	32.550,00			
3.3.	90.39		OUTROS SERVIÇOS DE TERCEIROS - PESSOA JURÍDICA	1.121.00	10.850,00			
3.3.	90.39		OUTROS SERVIÇOS DE TERCEIROS - PESSOA JURÍDICA	1.123.00	108.500,00			
3.3.	90.39		OUTROS SERVIÇOS DE TERCEIROS - PESSOA JURÍDICA	1.124.00	33.257,50			
3.3.	90.39		OUTROS SERVIÇOS DE TERCEIROS - PESSOA JURÍDICA	1.190.00	54.250,00			
3.3.	90.40		SERVIÇOS DE TECNOLOGIA DA INFORMAÇÃO E COMUNICAÇÃO	1.001.00	4.340,00			
3.3.	90.40		SERVIÇOS DE TECNOLOGIA DA INFORMAÇÃO E COMUNICAÇÃO	1.124.00	2.712,50			
3.3.	90.91		SENTENÇAS JUDICIAIS	1.001.00	2.170,00			
3.3.	90.91		SENTENÇAS JUDICIAIS	1.124.00	542,50			
3.3.	90.92		DESPESAS DE EXERCÍCIOS ANTERIORES	1.001.00	1.085,00			
3.3.	90.92		DESPESAS DE EXERCÍCIOS ANTERIORES	1.124.00	542,50			
3.3.	90.93		INDENIZAÇÕES E RESTITUIÇÕES	1.001.00	542,50			
3.3.	90.93		INDENIZAÇÕES E RESTITUIÇÕES	1.124.00	542,50			
4.0.	00.00		DESPESAS DE CAPITAL	0.000.000				520.754,50
4.4.	00.00		INVESTIMENTOS	0.000.000			515.329,50	
4.4.	90.00		APLICAÇÕES DIRETAS	0.000.000		515.329,50		
4.4.	90.51		OBRAS E INSTALAÇÕES	1.001.00	45.570,00			
4.4.	90.51		OBRAS E INSTALAÇÕES	1.121.00	10.750,00			
4.4.	90.51		OBRAS E INSTALAÇÕES	1.124.00	41.230,00			
4.4.	90.51		OBRAS E INSTALAÇÕES	1.125.00	255.487,00			
4.4.	90.52		EQUIPAMENTOS E MATERIAL PERMANENTE	1.001.00	28.210,00			
4.4.	90.52		EQUIPAMENTOS E MATERIAL PERMANENTE	1.120.00	10.850,00			
4.4.	90.52		EQUIPAMENTOS E MATERIAL PERMANENTE	1.124.00	19.072,50			
4.4.	90.52		EQUIPAMENTOS E MATERIAL PERMANENTE	1.125.00	104.160,00			
4.5.	00.00		INVERSÕES FINANCEIRAS	0.000.000			5.425,00	
4.5.	90.00		APLICAÇÕES DIRETAS	0.000.000		5.425,00		
4.5.	90.61		AQUISIÇÃO DE IMÓVEIS	1.125.00	5.425,00			
<b>TOTAL</b>								<b>1.877.409,50</b>



**MUNICÍPIO DE VERA MENDES**

RUA SÃO SEBASTIÃO, S/N - CNPJ:01.612.615/0001-31

Orçamento Programa - Exercício de 2021

Anexo 02

Página 15

Lei: , Data:

**NATUREZA DA DESPESA POR ORGÃO E UNIDADE**

ORGÃO	UNIDADE	Código	Especificação	F.R.	Elemento	Modalidade	Grupo	Categoria Econômica
02	PREFEITURA MUNICIPAL							
	13		FUNDO MUNICIPAL DE SAUDE					
3.0.00.00	DESPESAS CORRENTES			0.000.000				3.019.748,72
3.1.00.00	PESSOAL E ENCARGOS SOCIAIS			0.000.000			1.241.740,00	
3.1.90.00	APLICAÇÕES DIRETAS			0.000.000		1.105.572,50		
3.1.90.04	CONTRATAÇÃO POR TEMPO DETERMINADO			1.001.00	21.700,00			
3.1.90.04	CONTRATAÇÃO POR TEMPO DETERMINADO			1.214.00	14.105,00			
3.1.90.11	VENCIMENTOS E VANTAGENS FIXAS - PESSOAL CIVIL			1.001.00	444.850,00			
3.1.90.11	VENCIMENTOS E VANTAGENS FIXAS - PESSOAL CIVIL			1.213.00	10.850,00			
3.1.90.11	VENCIMENTOS E VANTAGENS FIXAS - PESSOAL CIVIL			1.214.00	466.550,00			
3.1.90.13	OBRIGAÇÕES PATRONAIS			1.001.00	86.800,00			
3.1.90.13	OBRIGAÇÕES PATRONAIS			1.213.00	542,50			
3.1.90.13	OBRIGAÇÕES PATRONAIS			1.214.00	48.825,00			
3.1.90.16	OUTRAS DESPESAS VARIÁVEIS - PESSOAL CIVIL			1.214.00	500,00			
3.1.90.92	DESPESAS DE EXERCÍCIOS ANTERIORES			1.001.00	5.425,00			
3.1.90.92	DESPESAS DE EXERCÍCIOS ANTERIORES			1.214.00	5.425,00			
3.1.91.00	APLICAÇÕES DIRETAS- INTRA-ORÇAMENTÁRIAS			0.000.000		136.167,50		
3.1.91.13	OBRIGAÇÕES PATRONAIS			1.001.00	81.375,00			
3.1.91.13	OBRIGAÇÕES PATRONAIS			1.213.00	542,50			
3.1.91.13	OBRIGAÇÕES PATRONAIS			1.214.00	54.250,00			
3.2.00.00	JUROS E ENCARGOS DA DÍVIDA			0.000.000			542,50	
3.2.90.00	APLICAÇÕES DIRETAS			0.000.000		542,50		
3.2.90.21	JUROS SOBRE A DÍVIDA POR CONTRATO			1.001.00	542,50			
3.3.00.00	OUTRAS DESPESAS CORRENTES			0.000.000			1.777.466,22	
3.3.90.00	APLICAÇÕES DIRETAS			0.000.000		1.777.466,22		
3.3.90.14	DIÁRIAS - CIVIL			1.001.00	32.550,00			
3.3.90.14	DIÁRIAS - CIVIL			1.213.00	2.170,00			
3.3.90.14	DIÁRIAS - CIVIL			1.214.00	22.242,50			
3.3.90.14	DIÁRIAS - CIVIL			1.214.00	500,00			
3.3.90.30	MATERIAL DE CONSUMO			1.001.00	412.300,00			
3.3.90.30	MATERIAL DE CONSUMO			1.213.00	21.700,00			
3.3.90.30	MATERIAL DE CONSUMO			1.214.00	240.327,50			
3.3.90.30	MATERIAL DE CONSUMO			1.214.00	500,00			
3.3.90.32	MATERIAL, BEM OU SERVIÇO PARA DISTRIBUIÇÃO GRATUIT			1.214.00	500,00			
3.3.90.33	PASSAGENS E DESPESAS COM LOCOMOÇÃO			1.001.00	2.170,00			
3.3.90.33	PASSAGENS E DESPESAS COM LOCOMOÇÃO			1.213.00	2.170,00			
3.3.90.33	PASSAGENS E DESPESAS COM LOCOMOÇÃO			1.214.00	5.425,00			
3.3.90.35	SERVIÇOS DE CONSULTORIA			1.001.00	10.850,00			
3.3.90.35	SERVIÇOS DE CONSULTORIA			1.213.00	2.170,00			
3.3.90.35	SERVIÇOS DE CONSULTORIA			1.214.00	5.425,00			
3.3.90.36	OUTROS SERVIÇOS DE TERCEIROS - PESSOA FÍSICA			1.001.00	390.600,00			

**MUNICÍPIO DE VERA MENDES**

RUA SÃO SEBASTIÃO, S/N - CNPJ:01.612.615/0001-31

Orçamento Programa - Exercício de 2021

Anexo 02

Página 16

Lei: , Data:

**NATUREZA DA DESPESA POR ORGÃO E UNIDADE**

ORGÃO	02 PREFEITURA MUNICIPAL					
UNIDADE	13 FUNDO MUNICIPAL DE SAUDE					
Código	Especificação	F.R.	Elemento	Modalidade	Grupo	Categoria Econômica
3.3.90.36	OUTROS SERVIÇOS DE TERCEIROS - PESSOA FÍSICA	1.213.00	32.388,00			
3.3.90.36	OUTROS SERVIÇOS DE TERCEIROS - PESSOA FÍSICA	1.214.00	243.040,00			
3.3.90.36	OUTROS SERVIÇOS DE TERCEIROS - PESSOA FÍSICA	1.214.00	500,00			
3.3.90.39	OUTROS SERVIÇOS DE TERCEIROS - PESSOA JURÍDICA	1.001.00	175.770,00			
3.3.90.39	OUTROS SERVIÇOS DE TERCEIROS - PESSOA JURÍDICA	1.213.00	21.700,00			
3.3.90.39	OUTROS SERVIÇOS DE TERCEIROS - PESSOA JURÍDICA	1.214.00	111.755,00			
3.3.90.39	OUTROS SERVIÇOS DE TERCEIROS - PESSOA JURÍDICA	1.214.00	500,00			
3.3.90.40	SERVIÇOS DE TECNOLOGIA DA INFORMAÇÃO E COMUNICAÇÃO	1.001.00	10.850,00			
3.3.90.40	SERVIÇOS DE TECNOLOGIA DA INFORMAÇÃO E COMUNICAÇÃO	1.213.00	2.170,00			
3.3.90.40	SERVIÇOS DE TECNOLOGIA DA INFORMAÇÃO E COMUNICAÇÃO	1.214.00	5.835,00			
3.3.90.48	OUTROS AUXÍLIOS FINANCEIROS A PESSOAS FÍSICAS	1.001.00	2.170,00			
3.3.90.48	OUTROS AUXÍLIOS FINANCEIROS A PESSOAS FÍSICAS	1.213.00	2.170,00			
3.3.90.48	OUTROS AUXÍLIOS FINANCEIROS A PESSOAS FÍSICAS	1.214.00	5.425,00			
3.3.90.91	SENTENÇAS JUDICIAIS	1.001.00	1.285,72			
3.3.90.91	SENTENÇAS JUDICIAIS	1.213.00	1.085,00			
3.3.90.91	SENTENÇAS JUDICIAIS	1.214.00	2.170,00			
3.3.90.92	DESPESAS DE EXERCÍCIOS ANTERIORES	1.001.00	1.085,00			
3.3.90.92	DESPESAS DE EXERCÍCIOS ANTERIORES	1.213.00	1.085,00			
3.3.90.92	DESPESAS DE EXERCÍCIOS ANTERIORES	1.214.00	4.340,00			
3.3.90.93	INDENIZAÇÕES E RESTITUIÇÕES	1.001.00	542,50			
4.0.00.00	DESPESAS DE CAPITAL	0.000.000				243.434,50
4.4.00.00	INVESTIMENTOS	0.000.000			236.530,00	
4.4.90.00	APLICAÇÕES DIRETAS	0.000.000		236.530,00		
4.4.90.51	OBRAS E INSTALAÇÕES	1.001.00	34.720,00			
4.4.90.51	OBRAS E INSTALAÇÕES	1.213.00	1.085,00			
4.4.90.51	OBRAS E INSTALAÇÕES	1.214.00	23.870,00			
4.4.90.51	OBRAS E INSTALAÇÕES	1.215.00	23.870,00			
4.4.90.51	OBRAS E INSTALAÇÕES	1.220.00	43.400,00			
4.4.90.52	EQUIPAMENTOS E MATERIAL PERMANENTE	1.001.00	27.125,00			
4.4.90.52	EQUIPAMENTOS E MATERIAL PERMANENTE	1.213.00	1.085,00			
4.4.90.52	EQUIPAMENTOS E MATERIAL PERMANENTE	1.214.00	21.700,00			
4.4.90.52	EQUIPAMENTOS E MATERIAL PERMANENTE	1.215.00	21.700,00			
4.4.90.52	EQUIPAMENTOS E MATERIAL PERMANENTE	1.220.00	37.975,00			
4.5.00.00	INVERSÕES FINANCEIRAS	0.000.000			6.904,50	
4.5.90.00	APLICAÇÕES DIRETAS	0.000.000		6.904,50		
4.5.90.61	AQUISIÇÃO DE IMÓVEIS	1.001.00	542,50			
4.5.90.61	AQUISIÇÃO DE IMÓVEIS	1.214.00	542,00			
4.5.90.61	AQUISIÇÃO DE IMÓVEIS	1.215.00	530,00			





**MUNICÍPIO DE VERA MENDES**  
RUA SÃO SEBASTIÃO, S/N - CNPJ:01.612.615/0001-31

Orçamento Programa - Exercício de 2021  
Anexo 02  
Página 17  
Lei: , Data:

**NATUREZA DA DESPESA POR ORGÃO E UNIDADE**

ORGÃO	UNIDADE	Código	Especificação	F.R.	Elemento	Modalidade	Grupo	Categoria Econômica
02	PREFEITURA MUNICIPAL	13	FUNDO MUNICIPAL DE SAUDE					
4.5.90.61			AQUISIÇÃO DE IMÓVEIS	1.220,00	5.290,00			
<b>TOTAL</b>								3.263.183,22



**MUNICÍPIO DE VERA MENDES**  
RUA SÃO SEBASTIÃO, S/N - CNPJ:01.612.615/0001-31

Orçamento Programa - Exercício de 2021  
Anexo 02  
Página 18  
Lei: , Data:

**NATUREZA DA DESPESA POR ORGÃO E UNIDADE**

ORGÃO	UNIDADE	Código	Especificação	F.R.	Elemento	Modalidade	Grupo	Categoria Econômica
02	PREFEITURA MUNICIPAL	14	FUNDO MUNICIPAL DE ASSISTENCIA SOCIAL					
3.0.00.00			DESPESAS CORRENTES	0.000.000				730.487,50
3.1.00.00			PESSOAL E ENCARGOS SOCIAIS	0.000.000			108.022,50	
3.1.90.00			APLICAÇÕES DIRETAS	0.000.000		105.310,00		
3.1.90.04			CONTRATAÇÃO POR TEMPO DETERMINADO	1.001,00	2.170,00			
3.1.90.04			CONTRATAÇÃO POR TEMPO DETERMINADO	1.311,00	7.660,00			
3.1.90.11			VENCIMENTOS E VANTAGENS FIXAS - PESSOAL CIVIL	1.001,00	5.425,00			
3.1.90.11			VENCIMENTOS E VANTAGENS FIXAS - PESSOAL CIVIL	1.311,00	80.290,00			
3.1.90.13			OBRIGAÇÕES PATRONAIS	1.001,00	1.627,50			
3.1.90.13			OBRIGAÇÕES PATRONAIS	1.311,00	1.085,00			
3.1.90.92			DESPESAS DE EXERCÍCIOS ANTERIORES	1.001,00	1.085,00			
3.1.90.92			DESPESAS DE EXERCÍCIOS ANTERIORES	1.311,00	5.967,50			
3.1.91.00			APLICAÇÕES DIRETAS - INTRA-ORÇAMENTÁRIAS	0.000.000		2.712,50		
3.1.91.13			OBRIGAÇÕES PATRONAIS	1.001,00	1.627,50			
3.1.91.13			OBRIGAÇÕES PATRONAIS	1.311,00	1.085,00			
3.3.00.00			OUTRAS DESPESAS CORRENTES	0.000.000			622.465,00	
3.3.90.00			APLICAÇÕES DIRETAS	0.000.000		622.465,00		
3.3.90.14			DIÁRIAS - CIVIL	1.001,00	3.255,00			
3.3.90.14			DIÁRIAS - CIVIL	1.311,00	11.392,50			
3.3.90.30			MATERIAL DE CONSUMO	1.001,00	27.975,00			
3.3.90.30			MATERIAL DE CONSUMO	1.311,00	205.065,00			
3.3.90.32			MATERIAL, BEM OU SERVIÇO PARA DISTRIBUIÇÃO GRATUITA	1.311,00	7.052,50			
3.3.90.35			SERVIÇOS DE CONSULTORIA	1.001,00	542,50			
3.3.90.35			SERVIÇOS DE CONSULTORIA	1.311,00	542,50			
3.3.90.36			OUTROS SERVIÇOS DE TERCEIROS - PESSOA FÍSICA	1.001,00	36.800,00			
3.3.90.36			OUTROS SERVIÇOS DE TERCEIROS - PESSOA FÍSICA	1.311,00	241.955,00			
3.3.90.39			OUTROS SERVIÇOS DE TERCEIROS - PESSOA JURÍDICA	1.001,00	13.020,00			
3.3.90.39			OUTROS SERVIÇOS DE TERCEIROS - PESSOA JURÍDICA	1.311,00	53.165,00			
3.3.90.40			SERVIÇOS DE TECNOLOGIA DA INFORMAÇÃO E COMUNICAÇÃO	1.001,00	542,50			
3.3.90.40			SERVIÇOS DE TECNOLOGIA DA INFORMAÇÃO E COMUNICAÇÃO	1.311,00	542,50			
3.3.90.48			OUTROS AUXÍLIOS FINANCEIROS A PESSOAS FÍSICAS	1.001,00	1.085,00			
3.3.90.48			OUTROS AUXÍLIOS FINANCEIROS A PESSOAS FÍSICAS	1.311,00	11.935,00			
3.3.90.91			SENTENÇAS JUDICIAIS	1.001,00	542,50			
3.3.90.91			SENTENÇAS JUDICIAIS	1.311,00	542,50			
3.3.90.92			DESPESAS DE EXERCÍCIOS ANTERIORES	1.001,00	542,50			
3.3.90.92			DESPESAS DE EXERCÍCIOS ANTERIORES	1.311,00	4.882,50			
3.3.90.93			INDENIZAÇÕES E RESTITUIÇÕES	1.001,00	542,50			
3.3.90.93			INDENIZAÇÕES E RESTITUIÇÕES	1.311,00	542,50			
4.0.00.00			DESPESAS DE CAPITAL	0.000.000				37.145,00
4.4.00.00			INVESTIMENTOS	0.000.000			37.145,00	

**MUNICÍPIO DE VERA MENDES**

RUA SÃO SEBASTIÃO, S/N - CNPJ:01.512.615/0001-31

Orçamento Programa - Exercício de 2021

Anexo 02

Página 19

Lei: , Data:

**NATUREZA DA DESPESA POR ORGÃO E UNIDADE**

ORGÃO	02 PREFEITURA MUNICIPAL					
UNIDADE	14 FUNDO MUNICIPAL DE ASSISTENCIA SOCIAL					
Código	Especificação	F.R.	Elemento	Modalidade	Grupo	Categoria Econômica
4.4.90.00	APLICAÇÕES DIRETAS	0.000.000		37.145,00		
4.4.90.51	OBRAS E INSTALAÇÕES	1.001.00	2.425,00			
4.4.90.51	OBRAS E INSTALAÇÕES	1.311.00	10.850,00			
4.4.90.51	OBRAS E INSTALAÇÕES	1.312.00	10.850,00			
4.4.90.52	EQUIPAMENTOS E MATERIAL PERMANENTE	1.001.00	5.425,00			
4.4.90.52	EQUIPAMENTOS E MATERIAL PERMANENTE	1.311.00	5.425,00			
4.4.90.52	EQUIPAMENTOS E MATERIAL PERMANENTE	1.312.00	2.170,00			
<b>TOTAL</b>						<b>767.632,50</b>

**MUNICÍPIO DE VERA MENDES**

RUA SÃO SEBASTIÃO, S/N - CNPJ:01.512.615/0001-31

Orçamento Programa - Exercício de 2021

Anexo 02

Página 20

Lei: , Data:

**NATUREZA DA DESPESA POR ORGÃO E UNIDADE**

ORGÃO	02 PREFEITURA MUNICIPAL					
UNIDADE	15 FUNDO DE PREVIDENCIA SOCIAL DO MUNICIPIO					
Código	Especificação	F.R.	Elemento	Modalidade	Grupo	Categoria Econômica
3.0.00.00	DESPESAS CORRENTES	0.000.000				1.081.378,50
3.1.00.00	PESSOAL E ENCARGOS SOCIAIS	0.000.000			957.146,00	
3.1.90.00	APLICAÇÕES DIRETAS	0.000.000		957.146,00		
3.1.90.01	APOSENTADORIAS DO RPPS, RESERVA REMUNERADA E RE	1.410.00	595.016,00			
3.1.90.03	PENSÕES DO RPPS E DO MILITAR	1.410.00	54.250,00			
3.1.90.05	OUTROS BENEFÍCIOS PREVIDENCIÁRIOS DO SERVIDOR OU	1.410.00	282.100,00			
3.1.90.11	VENCIMENTOS E VANTAGENS FIXAS - PESSOAL CIVIL	1.430.00	21.440,00			
3.1.90.13	OBRIGAÇÕES PATRONAIS	1.430.00	4.340,00			
3.3.00.00	OUTRAS DESPESAS CORRENTES	0.000.000			124.232,50	
3.3.90.00	APLICAÇÕES DIRETAS	0.000.000		124.232,50		
3.3.90.14	DIÁRIAS - CIVIL	1.430.00	10.850,00			
3.3.90.30	MATERIAL DE CONSUMO	1.430.00	10.850,00			
3.3.90.33	PASSAGENS E DESPESAS COM LOCOMOÇÃO	1.430.00	3.797,50			
3.3.90.35	SERVIÇOS DE CONSULTORIA	1.430.00	48.825,00			
3.3.90.36	OUTROS SERVIÇOS DE TERCEIROS - PESSOA FÍSICA	1.430.00	16.275,00			
3.3.90.39	OUTROS SERVIÇOS DE TERCEIROS - PESSOA JURÍDICA	1.430.00	21.700,00			
3.3.90.40	SERVIÇOS DE TECNOLOGIA DA INFORMAÇÃO E COMUNICAÇÃO	1.430.00	1.085,00			
3.3.90.98	COMPENSAÇÕES AO RGPS	1.410.00	10.850,00			
4.0.00.00	DESPESAS DE CAPITAL	0.000.000				25.497,50
4.4.00.00	INVESTIMENTOS	0.000.000			25.497,50	
4.4.90.00	APLICAÇÕES DIRETAS	0.000.000		25.497,50		
4.4.90.51	OBRAS E INSTALAÇÕES	1.430.00	3.797,50			
4.4.90.52	EQUIPAMENTOS E MATERIAL PERMANENTE	1.430.00	21.700,00			
9.0.00.00	RESERVA DE CONTINGÊNCIA	0.000.000				162.750,00
9.9.00.00	RESERVA DE CONTINGÊNCIA	0.000.000			162.750,00	
9.9.99.00	RESERVA DE CONTINGÊNCIA	0.000.000		162.750,00		
9.9.99.99	RESERVA DE CONTINGÊNCIA	1.410.00	162.750,00			
<b>TOTAL</b>						<b>1.269.626,00</b>



**MUNICÍPIO DE VERA MENDES**  
RUA SÃO SEBASTIÃO, S/N - CNPJ:01.612.615/0001-31

Orçamento Programa - Exercício de 2021  
Anexo 02  
Página 21  
Lei: , Data:

**NATUREZA DA DESPESA POR ORGÃO E UNIDADE**

ORGÃO	UNIDADE	Código	Especificação	F.R.	Elemento	Modalidade	Grupo	Categoria Econômica
02	PREFEITURA MUNICIPAL							
	16		RESERVA DE CONTINGENCIA					
		9.0.00.00	RESERVA DE CONTINGÊNCIA	0.000.000				607.600,00
		9.9.00.00	RESERVA DE CONTINGÊNCIA	0.000.000			607.600,00	
		9.9.99.00	RESERVA DE CONTINGÊNCIA	0.000.000		607.600,00		
		9.9.99.99	RESERVA DE CONTINGÊNCIA	1.001.00	607.600,00			
<b>TOTAL</b>								<b>607.600,00</b>



**MUNICÍPIO DE VERA MENDES**  
RUA SÃO SEBASTIÃO, S/N - CNPJ:01.612.615/0001-31

Orçamento Programa - Exercício de 2021  
Anexo 02  
Página 22  
Lei: , Data:

**NATUREZA DA DESPESA POR ORGÃO E UNIDADE**

ORGÃO	UNIDADE	Código	Especificação	F.R.	Elemento	Modalidade	Grupo	Categoria Econômica
02	PREFEITURA MUNICIPAL							
	17		SEC. MUNICIPAL DE MEIO AMBIENTE E REC. HIDRICOS					
		3.0.00.00	DESPESAS CORRENTES	0.000.000				30.922,50
		3.1.00.00	PESSOAL E ENCARGOS SOCIAIS	0.000.000			11.392,50	
		3.1.90.00	APLICAÇÕES DIRETAS	0.000.000		10.307,50		
		3.1.90.04	CONTRATAÇÃO POR TEMPO DETERMINADO	1.001.00	2.170,00			
		3.1.90.11	VENCIMENTOS E VANTAGENS FIXAS - PESSOAL CIVIL	1.001.00	6.510,00			
		3.1.90.13	OBRIGAÇÕES PATRONAIS	1.001.00	1.085,00			
		3.1.90.92	DESPESAS DE EXERCÍCIOS ANTERIORES	1.001.00	542,50			
		3.1.91.00	APLICAÇÕES DIRETAS- INTRA-ORÇAMENTÁRIAS	0.000.000		1.085,00		
		3.1.91.13	OBRIGAÇÕES PATRONAIS	1.001.00	1.085,00			
		3.3.00.00	OUTRAS DESPESAS CORRENTES	0.000.000			19.530,00	
		3.3.90.00	APLICAÇÕES DIRETAS	0.000.000		19.530,00		
		3.3.90.14	DIÁRIAS - CIVIL	1.001.00	3.255,00			
		3.3.90.30	MATERIAL DE CONSUMO	1.001.00	3.255,00			
		3.3.90.36	OUTROS SERVIÇOS DE TERCEIROS - PESSOA FÍSICA	1.001.00	6.510,00			
		3.3.90.39	OUTROS SERVIÇOS DE TERCEIROS - PESSOA JURÍDICA	1.001.00	6.510,00			
		4.0.00.00	DESPESAS DE CAPITAL	0.000.000				45.570,00
		4.4.00.00	INVESTIMENTOS	0.000.000			45.570,00	
		4.4.90.00	APLICAÇÕES DIRETAS	0.000.000		45.570,00		
		4.4.90.51	OBRAS E INSTALAÇÕES	1.001.00	16.275,00			
		4.4.90.51	OBRAS E INSTALAÇÕES	1.510.00	16.275,00			
		4.4.90.51	OBRAS E INSTALAÇÕES	1.520.00	13.020,00			
<b>TOTAL</b>								<b>76.492,50</b>



## MUNICÍPIO DE VERA MENDES

RUA SÃO SEBASTIÃO, S/N - CNPJ:01.612.615/0001-31

Orçamento Programa - Exercício de 2021

Anexo 02

Página 23

Lei: , Data:

## NATUREZA DA DESPESA POR ORGÃO E UNIDADE

ORGÃO	02 PREFEITURA MUNICIPAL					
UNIDADE	18 FUNDEF					
Código	Especificação	F.R.	Elemento	Modalidade	Grupo	Categoria Econômica
3.0.00.00	DESPESAS CORRENTES	0.000.000				400.000,00
3.3.00.00	OUTRAS DESPESAS CORRENTES	0.000.000			400.000,00	
3.3.90.00	APLICAÇÕES DIRETAS	0.000.000		400.000,00		
3.3.90.30	MATERIAL DE CONSUMO	1.190.00	150.000,00			
3.3.90.36	OUTROS SERVIÇOS DE TERCEIROS - PESSOA FÍSICA	1.190.00	50.000,00			
3.3.90.39	OUTROS SERVIÇOS DE TERCEIROS - PESSOA JURÍDICA	1.190.00	200.000,00			
4.0.00.00	DESPESAS DE CAPITAL	0.000.000				2.600.000,00
4.4.00.00	INVESTIMENTOS	0.000.000			2.600.000,00	
4.4.90.00	APLICAÇÕES DIRETAS	0.000.000		2.600.000,00		
4.4.90.51	OBRAS E INSTALAÇÕES	1.190.00	2.000.000,00			
4.4.90.52	EQUIPAMENTOS E MATERIAL PERMANENTE	1.190.00	600.000,00			
<b>TOTAL</b>						<b>3.000.000,00</b>



## MUNICÍPIO DE VERA MENDES

RUA SÃO SEBASTIÃO, S/N - CNPJ:01.612.615/0001-31

Orçamento Programa - Exercício de 2021

Anexo 02

Página 24

Lei: , Data:

## NATUREZA DA DESPESA POR ORGÃO E UNIDADE

ORGÃO	02 PREFEITURA MUNICIPAL					
UNIDADE	19 FUNDO MUNICIPAL DOS DIREITOS DA CRIANÇA E DO ADOLESCENTE					
Código	Especificação	F.R.	Elemento	Modalidade	Grupo	Categoria Econômica
3.0.00.00	DESPESAS CORRENTES	0.000.000				105.000,00
3.1.00.00	PESSOAL E ENCARGOS SOCIAIS	0.000.000			6.500,00	
3.1.90.00	APLICAÇÕES DIRETAS	0.000.000		6.500,00		
3.1.90.11	VENCIMENTOS E VANTAGENS FIXAS - PESSOAL CIVIL	1.001.00	5.000,00			
3.1.90.13	OBRIGAÇÕES PATRONAIS	1.001.00	1.500,00			
3.3.00.00	OUTRAS DESPESAS CORRENTES	0.000.000			98.500,00	
3.3.90.00	APLICAÇÕES DIRETAS	0.000.000		98.500,00		
3.3.90.14	DIÁRIAS - CIVIL	1.001.00	3.000,00			
3.3.90.30	MATERIAL DE CONSUMO	1.001.00	20.500,00			
3.3.90.36	OUTROS SERVIÇOS DE TERCEIROS - PESSOA FÍSICA	1.001.00	40.000,00			
3.3.90.39	OUTROS SERVIÇOS DE TERCEIROS - PESSOA JURÍDICA	1.001.00	35.000,00			
4.0.00.00	DESPESAS DE CAPITAL	0.000.000				21.000,00
4.4.00.00	INVESTIMENTOS	0.000.000			21.000,00	
4.4.90.00	APLICAÇÕES DIRETAS	0.000.000		21.000,00		
4.4.90.51	OBRAS E INSTALAÇÕES	1.001.00	6.000,00			
4.4.90.52	EQUIPAMENTOS E MATERIAL PERMANENTE	1.001.00	15.000,00			
<b>TOTAL</b>						<b>126.000,00</b>
<b>TOTAL GERAL</b>						<b>25.075.284,00</b>

 MILTON DA SILVA OLIVEIRA  
 PREFEITO MUNICIPAL  
 489.938.593-53

 EDIVALDO DA SILVA FONTES  
 CONTADOR CRC-PI 4497/O-1  
 287.491.623-49

**MUNICÍPIO DE VERA MENDES**

RUA SÃO SEBASTIÃO, S/N - CNPJ:01.612.615/0001-31

Orçamento Programa - Exercício de 2021

**DESPESA POR ELEMENTO ECONÔMICO**

Quadro 18

Página 1

Lei: . Data:

Cod.	Descrição	Elemento	Grupo/Mod	Categoria
3. 0. 00. 00	DESPESAS CORRENTES			<u>16.708.807,50</u>
3. 1. 00. 00	PESSOAL E ENCARGOS SOCIAIS		<u>8.016.689,50</u>	
3. 1. 90. 00	APLICAÇÕES DIRETAS		7.402.579,50	
3. 1. 90. 01	APOSENTADORIAS DO RPPS, RESERVA REMUNERADA E REFUNDOS	59.046,00		
3. 1. 90. 03	PENSÕES DO RPPS E DO MILITAR	54.250,00		
3. 1. 90. 04	CONTRATAÇÃO POR TEMPO DETERMINADO	109.107,50		
3. 1. 90. 05	OUTROS BENEFÍCIOS PREVIDENCIÁRIOS DO SERVIDOR OU DE OUTROS	2.110,00		
3. 1. 90. 11	VENCIMENTOS E VANTAGENS FIXAS - PESSOAL CIVIL	5.728.657,50		
3. 1. 90. 13	OBRIGAÇÕES PATRONAIS	572.731,00		
3. 1. 90. 16	OUTRAS DESPESAS VARIÁVEIS - PESSOAL CIVIL	4.297,50		
3. 1. 90. 92	DESPESAS DE EXERCÍCIOS ANTERIORES	56.420,00		
3. 1. 91. 00	APLICAÇÕES DIRETAS- INTRA-ORÇAMENTÁRIAS		614.110,00	
3. 1. 91. 13	OBRIGAÇÕES PATRONAIS	614.110,00		
3. 2. 00. 00	JUROS E ENCARGOS DA DÍVIDA		<u>12.344,50</u>	
3. 2. 90. 00	APLICAÇÕES DIRETAS		12.344,50	
3. 2. 90. 21	JUROS SOBRE A DÍVIDA POR CONTRATO	8.547,00		
3. 2. 90. 22	OUTROS ENCARGOS SOBRE A DÍVIDA POR CONTRATO	3.797,50		
3. 3. 00. 00	OUTRAS DESPESAS CORRENTES		<u>8.679.773,50</u>	
3. 3. 50. 00	TRANSFERÊNCIAS A INSTITUIÇÕES PRIVADAS SEM FINS LUCRATIVOS		46.522,00	
3. 3. 50. 41	CONTRIBUIÇÕES	46.522,00		
3. 3. 90. 00	APLICAÇÕES DIRETAS		8.633.251,50	
3. 3. 90. 04	CONTRATAÇÃO POR TEMPO DETERMINADO	1.627,50		
3. 3. 90. 14	DIÁRIAS - CIVIL	205.310,00		
3. 3. 90. 18	AUXÍLIO FINANCEIRO A ESTUDANTES	4.340,00		
3. 3. 90. 30	MATERIAL DE CONSUMO	2.176.126,00		
3. 3. 90. 31	PREMIAÇÕES CULTURAIS, ARTÍSTICAS, CIENTÍFICAS, DESPORTIVAS	4.349,50		
3. 3. 90. 32	MATERIAL, BEM OU SERVIÇO PARA DISTRIBUIÇÃO GRATUITA	15.147,50		
3. 3. 90. 33	PASSAGENS E DESPESAS COM LOCOMOÇÃO	30.922,50		
3. 3. 90. 35	SERVIÇOS DE CONSULTORIA	119.892,50		
3. 3. 90. 36	OUTROS SERVIÇOS DE TERCEIROS - PESSOA FÍSICA	2.472.402,50		
3. 3. 90. 39	OUTROS SERVIÇOS DE TERCEIROS - PESSOA JURÍDICA	3.249.457,50		
3. 3. 90. 40	SERVIÇOS DE TECNOLOGIA DA INFORMAÇÃO E COMUNICAÇÃO	96.882,28		
3. 3. 90. 47	OBRIGAÇÕES TRIBUTÁRIAS E CONTRIBUTIVAS	108.500,00		
3. 3. 90. 48	OUTROS AUXÍLIOS FINANCEIROS A PESSOAS FÍSICAS	30.922,50		
3. 3. 90. 91	SENTENÇAS JUDICIAIS	66.385,72		
3. 3. 90. 92	DESPESAS DE EXERCÍCIOS ANTERIORES	35.262,50		
3. 3. 90. 93	INDENIZAÇÕES E RESTITUIÇÕES	4.882,50		
3. 3. 90. 98	COMPENSAÇÕES AO RGPS	10.850,00		
4. 0. 00. 00	DESPESAS DE CAPITAL			<u>7.596.126,50</u>
4. 4. 00. 00	INVESTIMENTOS		<u>7.289.762,00</u>	
4. 4. 90. 00	APLICAÇÕES DIRETAS		7.289.762,00	
4. 4. 90. 51	OBRAS E INSTALAÇÕES	5.272.752,00		
4. 4. 90. 52	EQUIPAMENTOS E MATERIAL PERMANENTE	2.017.010,00		
4. 5. 00. 00	INVERSÕES FINANCEIRAS		<u>48.134,50</u>	
4. 5. 90. 00	APLICAÇÕES DIRETAS		48.134,50	
4. 5. 90. 61	AQUISIÇÃO DE IMÓVEIS	48.134,50		
4. 6. 00. 00	AMORTIZAÇÃO DA DÍVIDA		<u>258.230,00</u>	
4. 6. 90. 00	APLICAÇÕES DIRETAS		258.230,00	
4. 6. 90. 71	PRINCIPAL DA DÍVIDA CONTRATUAL RESGATADO	258.230,00		
9. 0. 00. 00	RESERVA DE CONTINGÊNCIA			<u>770.350,00</u>
9. 9. 00. 00	RESERVA DE CONTINGÊNCIA		<u>770.350,00</u>	



**MUNICÍPIO DE VERA MENDES**  
 RUA SÃO SEBASTIÃO, S/N - CNPJ:01.612.615/0001-31  
 Orçamento Programa - Exercício de 2021  
**DESPESA POR ELEMENTO ECONÔMICO**

Quadro 18

Página 2

Lei: , Data:

Cod.	Descrição	Elemento	Grupo/Mod	Categoria
9. 9. 99. 00	RESERVA DE CONTINGÊNCIA		770.350,00	
9. 9. 99. 99	RESERVA DE CONTINGÊNCIA	770.350,00		
<b>TOTAL</b>			<b>25.075.284,00</b>	

  
 MILTON DA SILVA OLIVEIRA  
 PREFEITO MUNICIPAL  
 489.938.593-53

  
 EDIVALDO DA SILVA FONTES  
 CONTADOR CRC-PI 4497/O-1  
 287.491.623-49



**MUNICÍPIO DE VERA MENDES**  
 RUA SÃO SEBASTIÃO, S/N  
 01.612.615/0001-31 Exercício: 2021  
**CONSOLIDAÇÃO GERAL DA DESPESA**

Lei: , Data:

CODIGO	ESPECIFICAÇÃO	DOTAÇÃO
01	CAMARA MUNICIPAL	861.224,00
010100	CAMARA MUNICIPAL	861.224,00
01	Legislativa	861.224,00
02	PREFEITURA MUNICIPAL	24.214.060,00
020200	GABINETE DO PREFEITO	781.742,50
04	Administração	781.742,50
020300	SECRETARIA MUNICIPAL DE ADMINISTRACAO E PLANEJAMENTO	1.662.127,28
04	Administração	1.487.442,28
06	Segurança Pública	13.562,50
24	Comunicações	161.122,50
020400	SECRETARIA DE ADMINISTRACAO FINANCEIRA	825.685,00
04	Administração	447.562,50
09	Previdência Social	269.080,00
11	Trabalho	109.042,50
020500	SEC. MUN. OBRAS, TRANSPORTE, HAB., INF. ESTRUT. E SANEAMENTO	3.692.557,00
04	Administração	353.167,50
06	Segurança Pública	21.700,00
15	Urbanismo	941.765,50
16	Habituação	163.292,50
17	Saneamento	1.469.532,00
25	Energia	331.835,00
26	Transporte	411.284,50
020600	SECRETARIA MUNICIPAL DE EDUCACAO	659.137,50
12	Educação	659.137,50
020700	SECRETARIA MUNICIPAL DE SAUDE	413.927,50
04	Administração	13.020,00
10	Saúde	400.907,50
020800	SECRETARIA MUNICIPAL DE CULTURA, JUVENTUDE, ESPORTE, LAZER E	270.707,50
13	Cultura	37.432,50
23	Comércio e Serviços	28.210,00
27	Desporto e Lazer	205.065,00
020900	SECRETARIA MUNICIPAL DE ASSISTENCIA SOCIAL	190.302,50
08	Assistência Social	190.302,50
021000	SECRETARIA MUNICIPAL DE AGRICULTURA E TRABALHO	499.642,50
20	Agricultura	499.642,50
021100	FUNDEB-FUNDO MUN.DE.DES.EDUC.BAS.VAL.PROF.EDUCACAO	4.230.287,00
12	Educação	4.230.287,00
021200	FUNDO MUNICIPAL DE EDUCACAO	1.877.409,50
12	Educação	1.877.409,50



**MUNICÍPIO DE VERA MENDES**  
RUA SÃO SEBASTIÃO, S/N  
01.612.615/0001-31 Exercício: 2021  
**CONSOLIDAÇÃO GERAL DA DESPESA**

Lei: , Data:

CODIGO	ESPECIFICAÇÃO	DOTAÇÃO
02	PREFEITURA MUNICIPAL	24.214.060,00
021300	FUNDO MUNICIPAL DE SAUDE	3.263.183,22
10	Saúde	3.263.183,22
021400	FUNDO MUNICIPAL DE ASSISTENCIA SOCIAL	767.632,50
08	Assistência Social	519.710,00
14	Direitos da Cidadania	247.922,50
021500	FUNDO DE PREVIDENCIA SOCIAL DO MUNICIPIO	1.289.626,00
09	Previdência Social	1.106.876,00
99	Reserva de Contingência	182.750,00
021600	RESERVA DE CONTINGENCIA	607.600,00
99	Reserva de Contingência	607.600,00
021700	SECRETARIA MUNICIPAL DE MEIO AMBIENTE E RECURSOS HIDRICOS	76.492,50
18	Gestão Ambiental	76.492,50
021800	FUNDEF	3.000.000,00
12	Educação	3.000.000,00
021900	FUNDO MUNICIPAL DOS DIREITOS DA CRIANÇA E DO ADOLESCENTE	126.000,00
08	Assistência Social	126.000,00
<b>TOTAL</b>		<b>25.075.284,00</b>

MILTON DA SILVA OLIVEIRA  
PREFEITO MUNICIPAL  
489.938.593-53

EDIVALDO DA SILVA FONTES  
CONTADOR CRC-PI 4497/O-1  
287.491.623-49



**MUNICÍPIO DE VERA MENDES**  
RUA SÃO SEBASTIÃO, S/N - CNPJ:01 612 615/0001-31

Orçamento Programa - Exercício de 2021  
Anexo 02  
Página 1

**TABELA EXPLICATIVA - DEMONSTRAÇÃO DA DESPESA POR PROGRAMA**

Lei: , Data:

Código	Especificação	Elemento	Modalidade	Grupo	Catego Econômi
30.00.00	DESPESAS CORRENTES				16.708.807,
31.00.00	PESSOAL E ENCARGOS SOCIAIS			8.016.689,50	
31.90.00	APLICAÇÕES DIRETAS		7.402.579,50		
31.90.01	APOSENTADORIAS DO RPPS, RESERVA REMUNERADA E REFORMAS DC	595.016,00			
31.90.03	PENSÕES DO RPPS E DO MILITAR	54.250,00			
31.90.04	CONTRATAÇÃO POR TEMPO DETERMINADO	109.107,50			
31.90.05	OUTROS BENEFÍCIOS PREVIDENCIÁRIOS DO SERVIDOR OU DO MILITAR	282.100,00			
31.90.11	VENCIMENTOS E VANTAGENS FIXAS - PESSOAL CIVIL	5.728.657,50			
31.90.13	OBRIGAÇÕES PATRONAIS	572.731,00			
31.90.16	OUTRAS DESPESAS VARIÁVEIS - PESSOAL CIVIL	4.297,50			
31.90.92	DESPESAS DE EXERCÍCIOS ANTERIORES	56.420,00			
31.91.00	APLICAÇÕES DIRETAS - INTRA-ORÇAMENTÁRIAS		614.110,00		
31.91.13	OBRIGAÇÕES PATRONAIS	614.110,00			
32.00.00	JUROS E ENCARGOS DA DÍVIDA			12.344,50	
32.90.00	APLICAÇÕES DIRETAS			12.344,50	
32.90.21	JUROS SOBRE A DÍVIDA POR CONTRATO	8.547,00			
32.90.22	OUTROS ENCARGOS SOBRE A DÍVIDA POR CONTRATO	3.797,50			
33.00.00	OUTRAS DESPESAS CORRENTES			8.679.773,50	
33.50.00	TRANSFERÊNCIAS A INSTITUIÇÕES PRIVADAS SEM FINS LUCRATIVOS			46.522,00	
33.50.41	CONTRIBUIÇÕES	46.522,00			
33.90.00	APLICAÇÕES DIRETAS		8.633.251,50		
33.90.04	CONTRATAÇÃO POR TEMPO DETERMINADO	1.627,50			
33.90.14	DIÁRIAS - CIVIL	205.310,00			
33.90.18	AUXÍLIO FINANCEIRO A ESTUDANTES	4.340,00			
33.90.30	MATERIAL DE CONSUMO	2.176.128,00			
33.90.31	PREMIAÇÕES CULTURAIS, ARTÍSTICAS, CIENTÍFICAS, DESPORTIVAS E	4.340,00			
3.90.32	MATERIAL, BEM OU SERVIÇO PARA DISTRIBUIÇÃO GRATUITA	15.147,50			
33.90.33	PASSAGENS E DESPESAS COM LOCOMOÇÃO	30.922,50			
3.90.35	SERVIÇOS DE CONSULTORIA	119.892,50			
33.90.36	OUTROS SERVIÇOS DE TERCEIROS - PESSOA FÍSICA	2.472.402,50			
3.90.39	OUTROS SERVIÇOS DE TERCEIROS - PESSOA JURÍDICA	3.249.457,50			
33.90.40	SERVIÇOS DE TECNOLOGIA DA INFORMAÇÃO E COMUNICAÇÃO - PJ	96.882,28			
33.90.47	OBRIGAÇÕES TRIBUTÁRIAS E CONTRIBUTIVAS	108.500,00			
33.90.48	OUTROS AUXÍLIOS FINANCEIROS A PESSOAS FÍSICAS	30.922,50			
33.90.91	SENTENÇAS JUDICIAIS	66.385,72			
33.90.92	DESPESAS DE EXERCÍCIOS ANTERIORES	35.262,50			
33.90.93	INDENIZAÇÕES E RESTITUIÇÕES	4.882,50			
3.90.98	COMPENSAÇÕES AO RGPS	10.850,00			
40.00.00	DESPESAS DE CAPITAL				7.596.126,
4.00.00	INVESTIMENTOS			7.289.762,00	
44.90.00	APLICAÇÕES DIRETAS		7.289.762,00		
4.90.51	OBRAS E INSTALAÇÕES	5.272.752,00			
44.90.52	EQUIPAMENTOS E MATERIAL PERMANENTE	2.017.010,00			
45.00.00	INVERSÕES FINANCEIRAS			48.134,50	
45.90.00	APLICAÇÕES DIRETAS			48.134,50	
45.90.61	AQUISIÇÃO DE IMÓVEIS	48.134,50			
46.00.00	AMORTIZAÇÃO DA DÍVIDA			258.230,00	
46.90.00	APLICAÇÕES DIRETAS			258.230,00	
46.90.71	PRINCIPAL DA DÍVIDA CONTRATUAL RESGATADO	258.230,00			
90.00.00	RESERVA DE CONTINGÊNCIA			770.350,00	770.350,
9.00.00	RESERVA DE CONTINGÊNCIA			770.350,00	
99.99.00	RESERVA DE CONTINGÊNCIA			770.350,00	
9.99.99	RESERVA DE CONTINGÊNCIA	770.350,00			



**MUNICÍPIO DE VERA MENDES**

RUA SÃO SEBASTIÃO, S/N - CNPJ:01.612.615/0001-31

Orçamento Programa - Exercício de 2021

Anexo 02

Página 2

Lei: , Data:

**TABELA EXPLICATIVA - DEMONSTRAÇÃO DA DESPESA POR PROGRAMA**

Código	Especificação	Elemento	Modalidade	Grupo	Catego Econômi
<b>TOTAL</b>					<b>25.075.284,1</b>

MILTON DA SILVA OLIVEIRA  
PREFEITO MUNICIPAL  
489.938.593-53

EDIVALDO DA SILVA FONTES  
CONTADOR CRC-PI 4497/O-1  
287.491.623-49



**MUNICÍPIO DE VERA MENDES**

RUA SÃO SEBASTIÃO, S/N - CNPJ:01.612.615/0001-31

Orçamento Programa - Exercício de 2021

**TABELA EXPLICATIVA - DEMONSTRAÇÃO DA DESPESA POR PROGRAMA**

Página 1

Lei: , Data:

Código	Discriminação	Valor
0003	PROCESSO ADMINISTRATIVO	27.125,00
0021	ADMINISTRACAO GERAL	13.020,00
0173	SERVICO SOCIAL	126.000,00
0204	ACOES PREVENTIVAS DE SAUDE	3.000,00
0283	ENSINO MEDIO	6.510,00
0705	DESENVOLVIMENTO DO TURISMO	28.210,00
1001	PROCESSO LEGISLATIVO	861.224,00
1101	DESENVOLVIMENTO DA EDUCACAO INFANTIL	15.190,00
1103	PROCESSO ADMINISTRATIVO	781.742,50
1203	PROCESSO ADMINISTRATIVO	1.460.317,28
1303	PROCESSO ADMINISTRATIVO	13.562,50
1407	COMUNICAÇÕES E TELECOMUNICAÇÕES	132.370,00
1507	COMUNICAÇÕES E TELECOMUNICAÇÕES	17.902,50
1607	COMUNICAÇÕES E TELECOMUNICAÇÕES	10.850,00
1703	PROCESSO ADMINISTRATIVO	251.720,00
1735	CONTROLE E ADMINISTRACAO DE DIVIDAS	27.125,00
1803	PROCESSO ADMINISTRATIVO	168.717,50
1932	PREVIDENCIA SOCIAL GERAL	269.080,00
2033	PROG FORM DO PAT DO SERV PUBLICO-PASEP	109.042,50
2103	PROCESSO ADMINISTRATIVO	333.637,50
2203	PROCESSO ADMINISTRATIVO	21.700,00
2319	PROCESSO ADMINISTRATIVO	6.510,00
2419	INFRA-ESTRUTURA	728.020,50
2534	PROG CONSERVACAO DE LOGRADOUROS PUBLICOS	207.235,00
2638	PROG MELHORIA HABITACIONAL	163.292,50
2725	LIMPEZA PUBLICA	21.700,00
2819	REALIZACAO DE OBRAS DE INFRA-ESTRUTURA	19.530,00
2937	PROG. MUNICIPAL DE SANEAMENTO GERAL	526.667,00
3003	PROCESSO ADMINISTRATIVO	901.635,00
3136	PROG. DE PROTECAO AO MEIO AMBIENTE	24.412,50
3236	AÇOES DE PRESERVAÇÃO E CONS. DO MEIO AMBIENTE	52.080,00
3303	PROCESSO ADMINISTRATIVO	179.935,00
3319	REALIZACAO DE OBRAS INFRA-ESTRUTURA U/R	151.900,00
3419	REALIZACAO DE OBRAS DE INFRA-ESTRUTURA	118.857,00
3510	DESENVOLVIMENTO DO ENSINO FUNDAMENTAL	652.627,50
3616	PROGRAMA INCENTIVO A ATIVIDADE CULTURAL	37.432,50
3719	REALIZACAO DE OBRAS DE INFRA-ESTRUTURA	29.295,00
3814	EDUCACAO FISICA E DESPORTO	175.770,00
3922	PROGRAMA DE ATENCAO BASICA	364.017,50
4027	PROGRAMA ASSIS AMBULATORIAL	15.190,00
4119	REALIZACAO OBRAS DE INFRA-ESTRUTURA URBANA	21.700,00
4203	PROCESSO ADMINISTRATIVO	19.530,00
4303	PROCESSO ADMINISTRATIVO	34.720,00
4319	REALIZACAO DE OBRAS INFRA-ESTRUTURA	217.000,00
4334	PROG. CONSERVACAO DE LOGRADOUROS PUBLICOS	40.687,50
4440	PROGRAMA DE ASSISTENCIA COMUNITARIA	179.452,50
4540	PROGRAMA DE CONCESSAO DE BENEFICIOS	10.850,00
4604	PROGRAMA DE ABASTECIMENTO	5.425,00
4606	PROGRAMA DE APOIO A PRODUCAO	6.510,00
4704	PROGRAMA DE ABASTECIMENTO	243.582,50
4804	PROGRAMA DE ABASTECIMENTO	234.360,00
4904	PROCESSO ADMINISTRATIVO	9.765,00
5010	DESENVOLVIMENTO DO ENSINO FUNDAMENTAL	6.719.500,00
5110	DESENVOLVIMENTO DA EDUCACAO INFANTIL	297.042,00
5210	DESENVOLVIMENTO DA EDUCACAO DE JOVENS E ADULTOS	243.205,00
5313	DESENVOLVIMENTO DO ENSINO ESPECIAL	3.797,50
5410	DESENVOLVIMENTO DO ENSINO FUNDAMENTAL	1.295.672,00
5412	PROGRAMA MERENDA ESCOLAR	162.420,00
5414	PROG. NAC. DE TRANSPORTE ESCOLAR	130.000,00
5415	PROGRAMA DE ASSISTENCIA A EDUCANDOS	4.340,00
5418	PROGRAMA MUN. DE TRANSPORTE ESCOLAR	83.545,00
5543	SETOR SECUNDARIO	21.157,50
5709	DESENVOLVIMENTO DA EDUCACAO INFANTIL	120.977,50
6013	DESENVOLVIMENTO ENSINO REGULAR	10.850,00
6021	PROGRAMA FARMACEUTICO BASICO	86.800,00
6022	PROGRAMA DE ATENCAO A SAUDE	2.526.723,22
6023	PROGRAMA SAUDE DA FAMILIA	221.340,00



**MUNICÍPIO DE VERA MENDES**  
 RUA SÃO SEBASTIÃO, S/N - CNPJ:01.612.615/0001-31

Orçamento Programa - Exercício de 2021

Página 2

TABELA EXPLICATIVA - DEMONSTRAÇÃO DA DESPESA POR PROGRAMA

Lei: , Data:

Código	Discriminação	Valor
6024	PROGRAMA DE AGENTES COMUNITARIOS	195.300,00
6026	PROGRAMA DE INCENTIVO A SAUDE BUCAL	64.015,00
6128	ASSISTENCIA MEDICA	33.635,00
6225	PROGRAMA DE VIGILANCIA SANITARIA	65.100,00
6328	PROGRAMA CONTROLE EPIDEMIOLOGIA	67.270,00
6485	ASSISTENCIA A VELHICE	39.060,00
6586	PROG. APOIO PESSOA EM SITUACAO DE RISCO	6.510,00
6640	PROGRAMA DE ASSISTENCIA COMUNITARIA	474.140,00
6729	INFANCIA E CRIANÇA	84.630,00
6731	PROTECAO SOC. ESPECIAL MEDIA	163.292,50
6832	PREVIDENCIA MUNICIPAL	1.269.626,00
9999	RESERVA DE CONTIGENCIA	607.600,00
	<b>TOTAL</b>	<b>25.075.284,00</b>

  
 MILTON DA SILVA OLIVEIRA  
 PREFEITO MUNICIPAL  
 489.938.593-53

  
 EDIVALDO DA SILVA FONTES  
 CONTADOR CRC-PI 4497/O-1  
 287.491.623-49



**MUNICÍPIO DE VERA MENDES**  
 RUA SÃO SEBASTIÃO, S/N - CNPJ:01.612.615/0001-31

Orçamento Programa - Exercício de 2021

**NATUREZA DA DESPESA POR ORGÃO**

(Inc. IV, § 1º, Art.2º)

Anexo 02  
 Página 1

Lei: , Data:

**ORGÃO 01 CAMARA MUNICIPAL**

Código	Especificação	Elemento	Modalidade	Grupo	Categoria Econômica
3.0.00.00	DESPESAS CORRENTES				792.869,00
3.1.00.00	PESSOAL E ENCARGOS SOCIAIS			592.410,00	
3.1.90.00	APLICAÇÕES DIRETAS		581.560,00		
3.1.90.11	VENCIMENTOS E VANTAGENS FIXAS - PESSOAL CIVIL	488.250,00			
3.1.90.13	OBRIGAÇÕES PATRONAIS	86.800,00			
3.1.90.92	DESPESAS DE EXERCÍCIOS ANTERIORES	6.510,00			
3.1.91.00	APLICAÇÕES DIRETAS- INTRA-ORÇAMENTÁRIAS		10.850,00		
3.1.91.13	OBRIGAÇÕES PATRONAIS	10.850,00			
3.2.00.00	JUROS E ENCARGOS DA DÍVIDA			3.122,00	
3.2.90.00	APLICAÇÕES DIRETAS		3.122,00		
3.2.90.21	JUROS SOBRE A DÍVIDA POR CONTRATO	3.122,00			
3.3.00.00	OUTRAS DESPESAS CORRENTES			197.337,00	
3.3.50.00	TRANSFERÊNCIAS A INSTITUIÇÕES PRIVADAS SEM FINS LUCRATIVOS			3.122,00	
3.3.50.41	CONTRIBUIÇÕES	3.122,00			
3.3.90.00	APLICAÇÕES DIRETAS		194.215,00		
3.3.90.14	DIÁRIAS - CIVIL	6.510,00			
3.3.90.30	MATERIAL DE CONSUMO	19.530,00			
3.3.90.33	PASSAGENS E DESPESAS COM LOCOMOÇÃO	3.255,00			
3.3.90.35	SERVIÇOS DE CONSULTORIA	3.255,00			
3.3.90.36	OUTROS SERVIÇOS DE TERCEIROS - PESSOA FÍSICA	106.330,00			
3.3.90.39	OUTROS SERVIÇOS DE TERCEIROS - PESSOA JURÍDICA	48.825,00			
3.3.90.40	SERVIÇOS DE TECNOLOGIA DA INFORMAÇÃO E COMUNICAÇÃO - PJ	3.255,00			
3.3.90.92	DESPESAS DE EXERCÍCIOS ANTERIORES	3.255,00			
4.0.00.00	DESPESAS DE CAPITAL				68.355,00
4.4.00.00	INVESTIMENTOS			65.100,00	
4.4.90.00	APLICAÇÕES DIRETAS		65.100,00		
4.4.90.51	OBRAS E INSTALAÇÕES	41.230,00			
4.4.90.52	EQUIPAMENTOS E MATERIAL PERMANENTE	23.870,00			
4.6.00.00	AMORTIZAÇÃO DA DÍVIDA			3.255,00	
4.6.90.00	APLICAÇÕES DIRETAS			3.255,00	
4.6.90.71	PRINCIPAL DA DÍVIDA CONTRATUAL RESGATADO	3.255,00			
<b>TOTAL</b>					<b>861.224,00</b>



**MUNICÍPIO DE VERA MENDES**

RUA SÃO SEBASTIÃO, S/N - CNPJ:01.612.615/0001-31

Orçamento Programa - Exercício de 2021

**NATUREZA DA DESPESA POR ORGÃO**

(Inc. IV, § 1º, Art.2º)

Anexo 02  
Página 2

Lei: , Data:

**ORGÃO 02 PREFEITURA MUNICIPAL**

Código	Especificação	Elemento	Modalidade	Grupo	Categoria Econômica
3.0.00.00	DESPESAS CORRENTES				15.915.938,50
3.1.00.00	PESSOAL E ENCARGOS SOCIAIS			7.424.279,50	
3.1.90.00	APLICAÇÕES DIRETAS		6.821.019,50		
3.1.90.01	APOSENTADORIAS DO RPPS, RESERVA REMUNERADA E REFORMAS DOS MI	595.016,00			
3.1.90.03	PENSÕES DO RPPS E DO MILITAR	54.250,00			
3.1.90.04	CONTRATAÇÃO POR TEMPO DETERMINADO	109.107,50			
3.1.90.05	OUTROS BENEFÍCIOS PREVIDENCIÁRIOS DO SERVIDOR OU DO MILITAR	282.100,00			
3.1.90.11	VENCIMENTOS E VANTAGENS FIXAS - PESSOAL CIVIL	5.240.407,50			
3.1.90.13	OBRIGAÇÕES PATRONAIS	485.931,00			
3.1.90.16	OUTRAS DESPESAS VARIÁVEIS - PESSOAL CIVIL	4.297,50			
3.1.90.92	DESPESAS DE EXERCÍCIOS ANTERIORES	49.910,00			
3.1.91.00	APLICAÇÕES DIRETAS - INTRA-ORÇAMENTÁRIAS		603.260,00		
3.1.91.13	OBRIGAÇÕES PATRONAIS	603.260,00			
3.2.00.00	JUROS E ENCARGOS DA DÍVIDA			9.222,50	
3.2.90.00	APLICAÇÕES DIRETAS		9.222,50		
3.2.90.21	JUROS SOBRE A DÍVIDA POR CONTRATO	5.425,00			
3.2.90.22	OUTROS ENCARGOS SOBRE A DÍVIDA POR CONTRATO	3.797,50			
3.3.00.00	OUTRAS DESPESAS CORRENTES			8.482.436,50	
3.3.50.00	TRANSFERÊNCIAS A INSTITUIÇÕES PRIVADAS SEM FINS LUCRATIVOS		43.400,00		
3.3.50.41	CONTRIBUIÇÕES	43.400,00			
3.3.90.00	APLICAÇÕES DIRETAS		8.439.036,50		
3.3.90.04	CONTRATAÇÃO POR TEMPO DETERMINADO	1.627,50			
3.3.90.14	DIÁRIAS - CIVIL	198.800,00			
3.3.90.18	AUXÍLIO FINANCEIRO A ESTUDANTES	4.340,00			
3.3.90.30	MATERIAL DE CONSUMO	2.156.596,00			
3.3.90.31	PREMIAÇÕES CULTURAIS, ARTÍSTICAS, CIENTÍFICAS, DESPORTIVAS E	4.340,00			
3.3.90.32	MATERIAL, BEM OU SERVIÇO PARA DISTRIBUIÇÃO GRATUITA	15.147,50			
3.3.90.33	PASSAGENS E DESPESAS COM LOCOMOÇÃO	27.667,50			
3.3.90.35	SERVIÇOS DE CONSULTORIA	116.637,50			
3.3.90.36	OUTROS SERVIÇOS DE TERCEIROS - PESSOA FÍSICA	2.366.072,50			
3.3.90.39	OUTROS SERVIÇOS DE TERCEIROS - PESSOA JURÍDICA	3.200.632,50			
3.3.90.40	SERVIÇOS DE TECNOLOGIA DA INFORMAÇÃO E COMUNICAÇÃO - PJ	93.627,28			
3.3.90.47	OBRIGAÇÕES TRIBUTÁRIAS E CONTRIBUTIVAS	108.500,00			
3.3.90.48	OUTROS AUXÍLIOS FINANCEIROS A PESSOAS FÍSICAS	30.922,50			
3.3.90.91	SENTENÇAS JUDICIAIS	66.385,72			
3.3.90.92	DESPESAS DE EXERCÍCIOS ANTERIORES	32.007,50			
3.3.90.93	INDENIZAÇÕES E RESTITUIÇÕES	4.882,50			
3.3.90.98	COMPENSAÇÕES AO RGPS	10.850,00			
4.0.00.00	DESPESAS DE CAPITAL				7.527.771,50
4.4.00.00	INVESTIMENTOS			7.224.662,00	
4.4.90.00	APLICAÇÕES DIRETAS		7.224.662,00		
4.4.90.51	OBRA E INSTALAÇÕES	5.231.522,00			
4.4.90.52	EQUIPAMENTOS E MATERIAL PERMANENTE	1.993.140,00			
4.5.00.00	INVERSÕES FINANCEIRAS			48.134,50	
4.5.90.00	APLICAÇÕES DIRETAS		48.134,50		
4.5.90.61	AQUISIÇÃO DE IMÓVEIS	48.134,50			
4.6.00.00	AMORTIZAÇÃO DA DÍVIDA			254.975,00	
4.6.90.00	APLICAÇÕES DIRETAS		254.975,00		
4.6.90.71	PRINCIPAL DA DÍVIDA CONTRATUAL RESGATADO	254.975,00			
9.0.00.00	RESERVA DE CONTINGÊNCIA				770.350,00
9.9.00.00	RESERVA DE CONTINGÊNCIA			770.350,00	
9.9.99.00	RESERVA DE CONTINGÊNCIA		770.350,00		
9.9.99.99	RESERVA DE CONTINGÊNCIA	770.350,00			



**MUNICÍPIO DE VERA MENDES**

RUA SÃO SEBASTIÃO, S/N - CNPJ:01.612.615/0001-31

Anexo 02  
Página 3

Orçamento Programa - Exercício de 2021

**NATUREZA DA DESPESA POR ORGÃO**

Lei: , Data:

(Inc. IV, § 1º, Art.2º)

ORGÃO 02 PREFEITURA MUNICIPAL

Código	Especificação	Elemento	Modalidade	Grupo	Categoria Econômica
<b>TOTAL</b>					<b>24.214.060,00</b>

  
MILTON DA SILVA OLIVEIRA  
PREFEITO MUNICIPAL  
489.938.593-53

  
EDIVALDO DA SILVA FONTES  
CONTADOR CRC-PI 4497/O-1  
287.491.623-49



**MUNICÍPIO DE VERA MENDES**

RUA SÃO SEBASTIÃO, S/N - CNPJ:01.612.615/0001-31

Orçamento Programa - Exercício de 2021  
Anexo 06  
Página 1

**PROGRAMA DE TRABALHO**

Lei: , Data:

(Inc.II, § 2º, Art.2º)

01 CAMARA MUNICIPAL

01 CAMARA MUNICIPAL

Código	Especificação	Operação Especial	Projetos	Atividades	Total
01	Legislativa		65.100,00	796.124,00	861.224,00
01	031 Ação Legislativa		65.100,00	796.124,00	861.224,00
01	031 1001 PROCESSO LEGISLATIVO		65.100,00	796.124,00	861.224,00
01.031.1001.1001.0000	CONTRUIR, RECUPERAR, AMPLIAR E EQUIPAR PREDIO DA CAMARA		65.100,00		65.100,00
01.031.1001.2001.0000	MANUTENCAO ADMINISTRATIVA DA CAMARA MUNICIPAL			796.124,00	796.124,00
<b>TOTAL</b>		<b>0,00</b>	<b>65.100,00</b>	<b>796.124,00</b>	<b>861.224,00</b>



**MUNICÍPIO DE VERA MENDES**

RUA SÃO SEBASTIÃO, S/N - CNPJ:01.612.615/0001-31

Orçamento Programa - Exercício de 2021  
Anexo 06  
Página 2  
Lei: , Data:**PROGRAMA DE TRABALHO**

(Inc.II, § 2º, Art.2º)

**02 PREFEITURA MUNICIPAL****02 GABINETE DO PREFEITO**

Código	Especificação	Operação Especial	Projetos	Atividades	T o t a l
04	Administração		124.775,00	656.967,50	781.742,50
04	122 Administração Geral		124.775,00	656.967,50	781.742,50
04	122 1103 PROCESSO ADMINISTRATIVO		124.775,00	656.967,50	781.742,50
04.122.1103.1002.0000	AQUISICAO DE EQUIPAMENTO PARA GABINETE		37.975,00		37.975,00
04.122.1103.1003.0000	AQUISICAO DE VEICULOS PARA GABINETE DO PREFEITO		86.800,00		86.800,00
04.122.1103.2002.0000	MANUTENCAO DO GABINETE DO PREFEITO			437.797,50	437.797,50
04.122.1103.2003.0000	ASSESSORIA E CONSULTORIA JURIDICA			219.170,00	219.170,00
<b>TOTAL</b>		<b>0,00</b>	<b>124.775,00</b>	<b>656.967,50</b>	<b>781.742,50</b>

**MUNICÍPIO DE VERA MENDES**

RUA SÃO SEBASTIÃO, S/N - CNPJ:01.612.615/0001-31

Orçamento Programa - Exercício de 2021  
Anexo 06  
Página 3  
Lei: , Data:**PROGRAMA DE TRABALHO**

(Inc.II, § 2º, Art.2º)

**02 PREFEITURA MUNICIPAL****03 SEC. MUNICIPAL DE ADMINISTRACAO E PLANEJAMENTO**

Código	Especificação	Operação Especial	Projetos	Atividades	T o t a l
04	Administração		97.650,00	1.389.792,28	1.487.442,28
04	122 Administração Geral		97.650,00	1.389.792,28	1.487.442,28
04	122 0003 PROCESSO ADMINISTRATIVO			27.125,00	27.125,00
04.122.0003.2100.0000	REALIZAÇÃO DE CONCURSO PUBLICO			27.125,00	27.125,00
04	122 1203 PROCESSO ADMINISTRATIVO		97.650,00	1.362.667,28	1.460.317,28
04.122.1203.1004.0000	AQUISICAO DE EQUIPAMENTOS E MATERIAL PERMANENTE		97.650,00		97.650,00
04.122.1203.2004.0000	MANUTENCAO DE ENCARGOS DA ADMINISTRACAO GERAL			1.249.827,28	1.249.827,28
04.122.1203.2005.0000	ENCARGOS COM A APPM/AMPICOS/CNM			43.400,00	43.400,00
04.122.1203.2006.0000	MANUTENCAO D JUNTA DE SERVICIO MILITAR			15.190,00	15.190,00
04.122.1203.2098.0000	ENCARGOS COM PRECATORIOS			54.250,00	54.250,00
06	Segurança Pública			13.562,50	13.562,50
06	181 Policiamento			13.562,50	13.562,50
06	181 1303 PROCESSO ADMINISTRATIVO			13.562,50	13.562,50
06.181.1303.2007.0000	MANUTENCAO E ENCARGOS COM A SEGURANCA PUBLICA			13.562,50	13.562,50
24	Comunicações			132.370,00	132.370,00
24	131 Comunicação Social			132.370,00	132.370,00
24	131 1407 COMUNICAÇÕES E TELECOMUNICAÇÕES			132.370,00	132.370,00
24.131.1407.2008.0000	PROPAGANDA E PUBLICIDADE			132.370,00	132.370,00
24	721 Comunicações Postais			17.902,50	17.902,50
24	721 1507 COMUNICAÇÕES E TELECOMUNICAÇÕES			17.902,50	17.902,50
24.721.1507.2009.0000	MANUTENCAO DOS SERVIÇOS TELEFONICOS			17.902,50	17.902,50
24	722 Telecomunicações			10.850,00	10.850,00
24	722 1607 COMUNICAÇÕES E TELECOMUNICAÇÕES			10.850,00	10.850,00
24.722.1607.2010.0000	MANUTENCAO DO SINAL DE TV E RADIO			10.850,00	10.850,00
<b>TOTAL</b>		<b>0,00</b>	<b>97.650,00</b>	<b>1.564.477,28</b>	<b>1.662.127,28</b>



**MUNICÍPIO DE VERA MENDES**

RUA SÃO SEBASTIÃO, S/N - CNPJ:01.612.615/0001-31

Orçamento Programa - Exercício de 2021

Anexo 06

Página 4

Lei: , Data:

**PROGRAMA DE TRABALHO**

(Inc.II, § 2º, Art.2º)

**02 PREFEITURA MUNICIPAL**

**04 SECRETARIA DE ADMINISTRAÇÃO FINANCEIRA**

Código	Especificação	Operação Especial	Projetos	Atividades	Total
04	Administração		46.655,00	232.190,00	278.845,00
04	123 Administração Financeira		46.655,00	232.190,00	278.845,00
04	123 1703 PROCESSO ADMINISTRATIVO		19.530,00	232.190,00	251.720,00
04.123.1703.1005.0000	AQUISICAO DE EQUIPAMENTOS		19.530,00		19.530,00
04.123.1703.2011.0000	MANUTENCAO DEPARTAMENTO DE CONTABILIDADE			232.190,00	232.190,00
04	123 1735 CONTROLE E ADMINISTRACAO DE DIVIDAS		27.125,00		27.125,00
04.123.1735.1006.0000	AMORTIZACAO DA DIVIDA CONTRATADA		27.125,00		27.125,00
04	124 Controle Interno		21.700,00	147.017,50	168.717,50
04	124 1803 PROCESSO ADMINISTRATIVO		21.700,00	147.017,50	168.717,50
04.124.1803.1007.0000	AQUISICAO DE EQUIPAMENTOS		21.700,00		21.700,00
04.124.1803.2013.0000	MANUTENCAO DA TESOURARIA			67.812,50	67.812,50
04.124.1803.2014.0000	MANUTENCAO DO CONTROLE INTERNO			79.205,00	79.205,00
09	Previdência Social			269.080,00	269.080,00
09	271 Previdência Básica			269.080,00	269.080,00
09	271 1932 PREVIDENCIA SOCIAL GERAL			269.080,00	269.080,00
09.271.1932.2015.0000	RECOLHIMENTO DA CONTRIBUIÇÃO PREVIDENCIÁRIA			269.080,00	269.080,00
11	Trabalho			109.042,50	109.042,50
11	331 Proteção e Benefícios ao Trabalhador			109.042,50	109.042,50
11	331 2033 PROG FORM DO PAT DO SERV PUBLICO-PASEP			109.042,50	109.042,50
11.331.2033.2018.0000	CONTR. P/ FOR. DO PATRIMONIO DO SERVIDOR PUBLICO-PASEP			109.042,50	109.042,50
<b>TOTAL</b>		0,00	68.355,00	757.330,00	825.685,00

**MUNICÍPIO DE VERA MENDES**

RUA SÃO SEBASTIÃO, S/N - CNPJ:01.612.615/0001-31

Orçamento Programa - Exercício de 2021

Anexo 06

Página 5

Lei: , Data:

**PROGRAMA DE TRABALHO**

(Inc. II, § 2º, Art. 2º)

**02 PREFEITURA MUNICIPAL****05 SEC. MUN. OBRAS, TRANS., HAB., INF. ESTRU. E SANEAMENTO**

Código	Especificação	Operação Especial	Projetos	Atividades	Total
04	Administração		26.040,00	327.127,50	353.167,50
04	122 Administração Geral		26.040,00	327.127,50	353.167,50
04	122 2103 PROCESSO ADMINISTRATIVO		26.040,00	307.597,50	333.637,50
04.122.2103.1008.0000	AQUISICAO DE EQUIPAMENTOS		26.040,00		26.040,00
04.122.2103.2019.0000	MANUTENCAO ADMINISTRATIVA SERVIÇOS URBANOS			307.597,50	307.597,50
04	122 4203 PROCESSO ADMINISTRATIVO			19.530,00	19.530,00
04.122.4203.2039.0000	MANUTENCAO ADM. DA SEC. DE ESTRADAS E RODAGENS			19.530,00	19.530,00
06	Segurança Pública		21.700,00		21.700,00
06	181 Policiamento		21.700,00		21.700,00
06	181 2203 PROCESSO ADMINISTRATIVO		21.700,00		21.700,00
06.181.2203.1009.0000	CONSTR. REFORMA CADEIA E DELEGACIA		21.700,00		21.700,00
15	Urbanismo			6.510,00	6.510,00
15	122 Administração Geral			6.510,00	6.510,00
15	122 2319 PROCESSO ADMINISTRATIVO			6.510,00	6.510,00
15.122.2319.2020.0000	CONSERVACAO DE PREDIOS PUBLICOS			6.510,00	6.510,00
15	451 Infra-Estrutura Urbana		832.180,50	103.075,00	935.255,50
15	451 2419 INFRA-ESTRUTURA		721.510,50	6.510,00	728.020,50
15.451.2419.1010.0000	ABERTURA DE RUAS E AVENIDAS		43.400,00		43.400,00
15.451.2419.1011.0000	CONST., REFORMA PREDIOS PUBLICOS		75.950,00		75.950,00
15.451.2419.1012.0000	CONST., RECUP. DE CALÇAMENTO E/OU CALÇADAS		431.323,00		431.323,00
15.451.2419.1013.0000	CONSTR., RECUP. OBRAS INFRA-ESTRUTURA		43.350,00		43.350,00
15.451.2419.1014.0000	CONSTR., RECUP., OBRAS INFRA-ESTRUTURA RURAL		32.550,00		32.550,00
15.451.2419.1015.0000	AQUISICAO DE VEICULO P/ SEC. OBRAS		43.400,00		43.400,00
15.451.2419.1016.0000	CONSTRUCAO DE BANHEIROS PUBLICOS		23.327,50		23.327,50
15.451.2419.1017.0000	AQUISICAO E/OU INDENIZACOES IMOVEIS		28.210,00		28.210,00
15.451.2419.2021.0000	MANUTENCAO DE VIAS PUBLICAS			6.510,00	6.510,00
15	451 2534 PROG CONSERVACAO DE LOGRADOUROS PUBLICOS		110.670,00	96.565,00	207.235,00
15.451.2534.1018.0000	CONST. REFORMA DE PRAÇAS		110.670,00		110.670,00
15.451.2534.2022.0000	MANUTENCAO DE PRAÇAS, PARQUES, JARDINS			96.565,00	96.565,00
16	Habitação		151.900,00	11.392,50	163.292,50
16	482 Habitação Urbana		151.900,00	11.392,50	163.292,50
16	482 2638 PROG MELHORIA HABITACIONAL		151.900,00	11.392,50	163.292,50
16.482.2638.1019.0000	AÇOES DE PROG. DE MELHORIA HABITACIONAL		151.900,00		151.900,00
16.482.2638.2023.0000	PROGRAMA DE MELHORIA HABITACIONAL			11.392,50	11.392,50
17	Saneamento		21.700,00		21.700,00
17	304 Vigilância Sanitária		21.700,00		21.700,00
17	304 2725 LIMPEZA PUBLICA		21.700,00		21.700,00
17.304.2725.1020.0000	AQUISICAO DE EQUIP. P/LIMPEZA PUBLICA		21.700,00		21.700,00

**MUNICÍPIO DE VERA MENDES**

RUA SÃO SEBASTIÃO, S/N - CNPJ:01.612.615/0001-31

Orçamento Programa - Exercício de 2021

Anexo 06

Página 6

Lei: , Data:

**PROGRAMA DE TRABALHO**

(Inc.II, § 2º, Art.2º)

**02 PREFEITURA MUNICIPAL**

**05 SEC. MUN. OBRAS, TRANS., HAB., INF. ESTRU. E SANEAMENTO**

Código	Especificação	Operação Especial	Projetos	Atividades	Total
17 451	Infra-Estrutura Urbana		19.530,00		19.530,00
17 451 2819	REALIZACAO DE OBRAS DE INFRA-ESTRUTURA		19.530,00		19.530,00
17.451.2819.1021.0000	CONST. E RESTAURACAO DE CEMITERIOS		19.530,00		19.530,00
17 452	Serviços Urbanos		106.229,50	420.437,50	526.667,00
17 452 2937	PROG. MUNICIPAL DE SANEAMENTO GERAL		106.229,50	420.437,50	526.667,00
17.452.2937.1022.0000	CONST., RECUP. DE ESGOTO SANITARIO		14.104,50		14.104,50
17.452.2937.1023.0000	CONSTRUCAO DE ATERRO SANITARIO		27.125,00		27.125,00
17.452.2937.1024.0000	CONSTRUCAO DE GALERIAS		21.700,00		21.700,00
17.452.2937.1025.0000	CONSTRUCAO DE FOSSAS SEPTICAS		43.300,00		43.300,00
17.452.2937.2024.0000	MANUTENCAO DA LIMPEZA PUBLICA			409.587,50	409.587,50
17.452.2937.2025.0000	MANUT. DE SANEAMENTO NA SEDE			10.850,00	10.850,00
17 544	Recursos Hidricos		658.595,00	243.040,00	901.635,00
17 544 3003	PROCESSO ADMINISTRATIVO		658.595,00	243.040,00	901.635,00
17.544.3003.1026.0000	CONST., AMPL. DA REDE DE ABASTECIMENTO DE ÁGUA		347.200,00		347.200,00
17.544.3003.1027.0000	CONSTRUCAO, RECUPERACAO CHAFARIZES		65.100,00		65.100,00
17.544.3003.1028.0000	CONST., RECUP. POÇOS TUBULARES SEDE/RURAL		206.150,00		206.150,00
17.544.3003.1029.0000	CONST., RECUP. POÇOS CACIMBAS SEDE/RURAL		19.530,00		19.530,00
17.544.3003.1030.0000	CONSTRUÇÃO DE CISTERNAS		20.615,00		20.615,00
17.544.3003.2026.0000	MANUT. POÇOS E CHAFARIZES SEDE/RURAL			184.450,00	184.450,00
17.544.3003.2027.0000	ENCARGOS COM ABASTECIMENTO D AGUA			58.590,00	58.590,00
25	Energia		151.900,00	179.935,00	331.835,00
25 752	Energia Elétrica		151.900,00	179.935,00	331.835,00
25 752 3303	PROCESSO ADMINISTRATIVO			179.935,00	179.935,00
25.752.3303.2030.0000	MANUTENCAO DA ILUMINACAO PUBLICA			179.935,00	179.935,00
25 752 3319	REALIZACAO DE OBRAS INFRA-ESTRUTURA U/R		151.900,00		151.900,00
25.752.3319.1033.0000	CONST., AMPL. DE REDE ENERGIA ELETRICA		151.900,00		151.900,00
26	Transporte		370.577,00	40.687,50	411.264,50
26 782	Transporte Rodoviário		370.577,00	40.687,50	411.264,50
26 782 3419	REALIZACAO DE OBRAS DE INFRA-ESTRUTURA		118.857,00		118.857,00
26.782.3419.1034.0000	CONST., AMPL. REST. TERMINAL RODOVIARIO		118.857,00		118.857,00
26 782 4303	PROCESSO ADMINISTRATIVO		34.720,00		34.720,00
26.782.4303.1049.0000	AQUISICAO DE VEICULOS E/OU EQUIPAMENTO		34.720,00		34.720,00
26 782 4319	REALIZACAO DE OBRAS INFRA-ESTRUTURA		217.000,00		217.000,00
26.782.4319.1050.0000	CONST. REST. ESTRADAS VICINAIS		217.000,00		217.000,00
26 782 4334	PROG. CONSERVACAO DE LOGRADOUROS PUBLICOS			40.687,50	40.687,50
26.782.4334.2040.0000	CONSERVACAO E ROÇO DE ESTRADAS MUNICIPAIS			40.687,50	40.687,50
<b>TOTAL</b>		0,00	2.360.352,00	1.332.205,00	3.692.557,00



**MUNICÍPIO DE VERA MENDES**  
 RUA SÃO SEBASTIÃO, S/N - CNPJ:01.612.615/0001-31

Orçamento Programa - Exercício de 2021  
 Anexo 06  
 Página 7  
 Lei: , Data:

**PROGRAMA DE TRABALHO**  
 (Inc.II, § 2º, Art.2º)

**02 PREFEITURA MUNICIPAL**

**06 SECRETARIA MUNICIPAL DE EDUCACAO**

Código	Especificação	Operação Especial	Projetos	Atividades	Total
12	Educação		138.880,00	513.747,50	652.627,50
12 361	Ensino Fundamental		138.880,00	513.747,50	652.627,50
12 361 3510	DESENVOLVIMENTO DO ENSINO FUNDAMENTAL		138.880,00	513.747,50	652.627,50
12.361.3510.1035.0000	AQUISICAO DE EQUIPAMENTOS		21.700,00		21.700,00
12.361.3510.1036.0000	AQUISICAO DE VEICULO P/A SEC. MUNICIPAL DE EDUCACAO		21.700,00		21.700,00
12.361.3510.1037.0000	CONST., REF., AMPL. PREDIOS PUB. SEC. EDUCACAO		6.510,00		6.510,00
12.361.3510.1038.0000	CONST., REF., AMPL., UNIDADES ESCOLARES		56.420,00		56.420,00
12.361.3510.1039.0000	CONST., REF., AMPL., UNIDADES ESCOLARES		32.550,00		32.550,00
12.361.3510.2031.0000	MANUTENCAO DA SEC. MUN. DE EDUCACAO			513.747,50	513.747,50
12 362	Ensino Médio			6.510,00	6.510,00
12 362 0283	ENSINO MEDIO			6.510,00	6.510,00
12.362.0283.2032.0000	MANUTENCAO DO ENSINO MEDIO			6.510,00	6.510,00
<b>TOTAL</b>		<b>0,00</b>	<b>138.880,00</b>	<b>520.257,50</b>	<b>659.137,50</b>



**MUNICÍPIO DE VERA MENDES**  
 RUA SÃO SEBASTIÃO, S/N - CNPJ:01.612.615/0001-31

Orçamento Programa - Exercício de 2021  
 Anexo 06  
 Página 8  
 Lei: , Data:

**PROGRAMA DE TRABALHO**  
 (Inc.II, § 2º, Art.2º)

**02 PREFEITURA MUNICIPAL**

**07 SECRETARIA MUNICIPAL DE SAUDE**

Código	Especificação	Operação Especial	Projetos	Atividades	Total
04	Administração			13.020,00	13.020,00
04 122	Administração Geral			13.020,00	13.020,00
04 122 0021	ADMINISTRACAO GERAL			13.020,00	13.020,00
04.122.0021.2097.0000	ENCARGOS COM ASSESSORIA CONTABIL E JURIDICA			13.020,00	13.020,00
10	Saúde		116.095,00	247.922,50	364.017,50
10 301	Atenção Básica		116.095,00	247.922,50	364.017,50
10 301 3922	PROGRAMA DE ATENCAO BASICA		116.095,00	247.922,50	364.017,50
10.301.3922.1044.0000	CONST., REF., AMPL. PREDIOS PUB. SEC. SAUDE		43.400,00		43.400,00
10.301.3922.1045.0000	AQUISICAO DE EQUIPAMENTOS		32.550,00		32.550,00
10.301.3922.1046.0000	CONST., REF., AMPL. POSTO DE SAUDE		40.145,00		40.145,00
10.301.3922.2036.0000	CAMPANHA DE SAUDE ESCOLAR			1.085,00	1.085,00
10.301.3922.2037.0000	MANUT. ADMINISTRATIVA DA SAUDE			225.137,50	225.137,50
10.301.3922.2038.0000	TRANSPORTE DE PESSOAS DOENTES			21.700,00	21.700,00
10 302	Assistência Hospitalar e Ambulatorial		15.190,00		15.190,00
10 302 4027	PROGRAMA ASSIS AMBULATORIAL		15.190,00		15.190,00
10.302.4027.1047.0000	CONST., REF., AMPL DO CENTRO DE SAUDE		15.190,00		15.190,00
10 451	Infra-Estrutura Urbana		21.700,00		21.700,00
10 451 4119	REALIZACAO OBRAS DE INFRA-ESTRUTURA URBANA		21.700,00		21.700,00
10.451.4119.1048.0000	PROGRAMA DE SANEAMENTO BASICO URBANO		21.700,00		21.700,00
<b>TOTAL</b>		<b>0,00</b>	<b>152.985,00</b>	<b>260.942,50</b>	<b>413.927,50</b>



**MUNICÍPIO DE VERA MENDES**

RUA SÃO SEBASTIÃO, S/N - CNPJ:01.612.615/0001-31

Orçamento Programa - Exercício de 2021

Anexo 06

Página 9

Lei: , Data:

**PROGRAMA DE TRABALHO**

(Inc.II, § 2º, Art.2º)

02 PREFEITURA MUNICIPAL

08 SEC. MUNICIPAL DE CULTURA, JUVENTUDE, ESPORTE E LAZER

Código	Especificação	Operação Especial	Projetos	Atividades	Total
13	Cultura			37.432,50	37.432,50
13	392 Difusão Cultural			37.432,50	37.432,50
13	392 3616 PROGRAMA INCENTIVO A ATIVIDADE CULTURAL			37.432,50	37.432,50
13.392.3616.2033.0000	INCENTIVO E PATROC. ATIVIDADES CULTURAIS			37.432,50	37.432,50
23	Comércio e Serviços		14.105,00	14.105,00	28.210,00
23	695 Turismo		14.105,00	14.105,00	28.210,00
23	695 0705 DESENVOLVIMENTO DO TURISMO		14.105,00	14.105,00	28.210,00
23.695.0705.1040.0000	AQUISICAO DE EQUIPAMENTOS P/TURISMO		7.052,50		7.052,50
23.695.0705.1041.0000	CONSTRUÇÃO E REFORMA DE PREDIO P/ TURISMO		7.052,50		7.052,50
23.695.0705.2034.0000	MANUTENCAO E ENCARGOS COM DEPARTAMENTO TURISMO			14.105,00	14.105,00
27	Desporto e Lazer		29.295,00		29.295,00
27	811 Desporto de Rendimento		29.295,00		29.295,00
27	811 3719 REALIZACAO DE OBRAS DE INFRA-ESTRUTURA		29.295,00		29.295,00
27.811.3719.1042.0000	CONST., REF., AMPL., DE CAMPOS DE FUTEBOL		29.295,00		29.295,00
27	812 Desporto Comunitário		126.945,00	48.825,00	175.770,00
27	812 3814 EDUCACAO FISICA E DESPORTO		126.945,00	48.825,00	175.770,00
27.812.3814.1043.0000	CONST., REF. AMPL. DE GINASIO E QUADRAS		126.945,00		126.945,00
27.812.3814.2035.0000	INCENTIVO A PRATICA DE ESPORTES			48.825,00	48.825,00
<b>TOTAL</b>		<b>0,00</b>	<b>170.345,00</b>	<b>100.362,50</b>	<b>270.707,50</b>



**MUNICÍPIO DE VERA MENDES**

RUA SÃO SEBASTIÃO, S/N - CNPJ:01.612.615/0001-31

Orçamento Programa - Exercício de 2021

Anexo 06

Página 10

Lei: , Data:

**PROGRAMA DE TRABALHO**

(Inc.II, § 2º, Art.2º)

02 PREFEITURA MUNICIPAL

09 SECRETARIA MUNICIPAL DE ASSISTENCIA SOCIAL

Código	Especificação	Operação Especial	Projetos	Atividades	Total
08	Assistência Social		36.205,00	154.097,50	190.302,50
08	244 Assistência Comunitária		36.205,00	154.097,50	190.302,50
08	244 4440 PROGRAMA DE ASSISTENCIA COMUNITARIA		36.205,00	143.247,50	179.452,50
08.244.4440.1051.0000	AQUISICAO DE EQUIPAMENTOS DIVERSOS		17.550,00		17.550,00
08.244.4440.1052.0000	CONST., RECUP. DE PREDIOS PUBLICOS DA ASSIS. SOCIAL		18.655,00		18.655,00
08.244.4440.2041.0000	MANUTENCAO ADMINISTRATIVA DA ASSIS. SOCIAL			143.247,50	143.247,50
08	244 4540 PROGRAMA DE CONCESSAO DE BENEFICIOS			10.850,00	10.850,00
08.244.4540.2042.0000	APOIO AS PESSOAS EM SITUCAO DE VULNERABILIDADE			10.850,00	10.850,00
<b>TOTAL</b>		<b>0,00</b>	<b>36.205,00</b>	<b>154.097,50</b>	<b>190.302,50</b>

**MUNICÍPIO DE VERA MENDES**

RUA SÃO SEBASTIÃO, S/N - CNPJ:01.612.615/0001-31

Orçamento Programa - Exercício de 2021

Anexo 06

Página 11

Lei: , Data:

**PROGRAMA DE TRABALHO**

(Inc.II, § 2º, Art.2º)

**02 PREFEITURA MUNICIPAL****10 SECRETARIA MUNICIPAL DE AGRICULTURA E TRABALHO**

Código	Especificação	Operação Especial	Projetos	Atividades	T o t a l
20	Agricultura		86.800,00	156.782,50	243.582,50
20	605 Abastecimento		86.800,00	156.782,50	243.582,50
20	605 4704 PROGRAMA DE ABASTECIMENTO		86.800,00	156.782,50	243.582,50
20.605.4704.1053.0000	CONST., REST. DE MERCADO, FEIRAS E MATADOURO		43.400,00		43.400,00
20.605.4704.1054.0000	AQUISICAO DE VEICULO P/SEC. AGRICULTURA		43.400,00		43.400,00
20.605.4704.2043.0000	MANUTENCAO DA SECRETARIA DE AGRICULTURA			156.782,50	156.782,50
20	606 Extensão Rural		227.850,00	6.510,00	234.360,00
20	606 4804 PROGRAMA DE ABASTECIMENTO		227.850,00	6.510,00	234.360,00
20.606.4804.1055.0000	AQUISIÇÃO DE MÁQUINAS E IMPLEMENTOS AGRÍCOLAS		227.850,00		227.850,00
20.606.4804.2044.0000	CAPACITACAO DE PRODUTORES RURAIS			6.510,00	6.510,00
20	607 Irrigação			9.765,00	9.765,00
20	607 4904 PROCESSO ADMINISTRATIVO			9.765,00	9.765,00
20.607.4904.2045.0000	APOIO PROJETO DE IRRIGACAO			9.765,00	9.765,00
20	608			11.935,00	11.935,00
20	608 4604 PROGRAMA DE ABASTECIMENTO			5.425,00	5.425,00
20.608.4604.2046.0000	PROGRAMA DE DISTRIBUICAO SEMENTES E MUDAS			5.425,00	5.425,00
20	608 4606 PROGRAMA DE APOIO A PRODUCAO			6.510,00	6.510,00
20.608.4606.2047.0000	INCENTIVO E ASSIST. TECNICA AOS PRODUTORES			6.510,00	6.510,00
<b>TOTAL</b>		<b>0,00</b>	<b>314.650,00</b>	<b>184.992,50</b>	<b>499.642,50</b>



**MUNICÍPIO DE VERA MENDES**

RUA SÃO SEBASTIÃO, S/N - CNPJ:01.612.615/0001-31

Orçamento Programa - Exercício de 2021

Anexo 06

Página 12

Lei: , Data:

**PROGRAMA DE TRABALHO**

(Inc.II, § 2º, Art.2º)

**02 PREFEITURA MUNICIPAL**

**11 FUNDEB-FUNDO MUN.DE.DES.EDUC.BAS.VAL.PROF.EDUCACAO**

Código	Especificação	Operação Especial	Projetos	Atividades	T o t a l
12	Educação		184.161,00	3.535.339,00	3.719.500,00
12	361 Ensino Fundamental		184.161,00	3.535.339,00	3.719.500,00
12	361 5010 DESENVOLVIMENTO DO ENSINO FUNDAMENTAL		184.161,00	3.535.339,00	3.719.500,00
12.361.5010.1056.0000	CONST., REF., AMPL. UNIDADES ESCOLARES ZONA URBANA		75.831,00		75.831,00
12.361.5010.1057.0000	CONST., REF., AMPL. UNIDADE ESCOLARES ZONA RURAL		54.165,00		54.165,00
12.361.5010.1058.0000	AQUISICAO DE EQUIPAMENTOS P/ EDUCACAO BASICA		54.165,00		54.165,00
12.361.5010.2048.0000	PESSOAL E ENCARGOS SOCIAIS ENSINO FUNDAMENTAL - 60%			2.382.096,00	2.382.096,00
12.361.5010.2049.0000	PESSOAL E ENCARGOS SOCIAIS - ENSINO FUNDAMENTAL - 40%			867.888,00	867.888,00
12.361.5010.2050.0000	TREINAMENTO E QUALIFICACAO PROFESSORES 40%			3.255,00	3.255,00
12.361.5010.2051.0000	TRANSP. ESTUDANTES E PROFESSORES - FUNDEB 40%			282.100,00	282.100,00
12	365 Educação Infantil		145.142,00	167.090,00	312.232,00
12	365 1101 DFSENVOLVIMENTO DA EDUCACAO INFANTIL		15.190,00		15.190,00
12.365.1101.1059.0000	AQUISICAO DE EQUIPAMENTOS P/ ENSINO INFANTIL - CRECHE		7.595,00		7.595,00
12.365.1101.1082.0000	AQUISICAO DE EQUIPAMENTOS P/ ENSINO INFANTIL - PRÉ-ESCOLA		7.595,00		7.595,00
12	365 5110 DESENVOLVIMENTO DA EDUCACAO INFANTIL		129.952,00	167.090,00	297.042,00
12.365.5110.1060.0000	CONST., REF., AMPL. P/ ENSINO INFANTIL - CRECHE		75.787,00		75.787,00
12.365.5110.1083.0000	CONST., REF., AMPL. P/ ENSINO INFANTIL - PRÉ-ESCOLA		54.165,00		54.165,00
12.365.5110.2052.0000	PESSOAL E ENCARGOS SOCIAIS - CRECHE - 60%			92.225,00	92.225,00
12.365.5110.2053.0000	PESSOAL E ENCARGOS SOCIAIS - CRECHE - 40%			14.105,00	14.105,00
12.365.5110.2101.0000	PESSOAL E ENCARGOS SOCIAIS - PRÉ-ESCOLA - 60%			49.910,00	49.910,00
12.365.5110.2102.0000	PESSOAL E ENCARGOS SOCIAIS - PRÉ-ESCOLA - 40%			10.850,00	10.850,00
12	366 Educação de Jovens e Adultos		13.020,00	185.535,00	198.555,00
12	366 5210 DESENVOLVIMENTO DA EDUCACAO DE JOVENS E ADULTOS		13.020,00	185.535,00	198.555,00
12.366.5210.1061.0000	CONST., REF., AMPL. DE PREDIO DO EJA		6.510,00		6.510,00
12.366.5210.1062.0000	AQUISICAO EQUIPAMENTOS P/PROGRAMA JOVENS E ADULTOS		6.510,00		6.510,00
12.366.5210.2054.0000	PESSOAL E ENCARGOS SOCIAIS - EJA - 60%			177.940,00	177.940,00
12.366.5210.2055.0000	PESSOAL E ENCARGOS SOCIAIS - EJA - 40%			7.595,00	7.595,00
<b>TOTAL</b>		<b>0,00</b>	<b>342.323,00</b>	<b>3.887.964,00</b>	<b>4.230.287,00</b>

**MUNICÍPIO DE VERA MENDES**

RUA SÃO SEBASTIÃO, S/N - CNPJ:01.612.615/0001-31

Orçamento Programa - Exercício de 2021

Anexo 06

Página 13

Lei: , Data:

**PROGRAMA DE TRABALHO**

(Inc. II, § 2º, Art. 2º)

**02 PREFEITURA MUNICIPAL****12 FUNDO MUNICIPAL DE EDUCACAO**

Código	Especificação	Operação Especial	Projetos	Atividades	Total
12	Educação		3.797,50		3.797,50
12	242 Assistência ao Portador de Deficiência		3.797,50		3.797,50
12	242 5313 DESENVOLVIMENTO DO ENSINO ESPECIAL		3.797,50		3.797,50
12.242.5313.1063.0000	AQUISICAO DE EQUIPAMENTOS P/ ENSINO ESPECIAL		3.797,50		3.797,50
12	361 Ensino Fundamental		438.837,00	1.237.140,00	1.675.977,00
12	361 5410 DESENVOLVIMENTO DO ENSINO FUNDAMENTAL		438.837,00	856.835,00	1.295.672,00
12.361.5410.1064.0000	CONST., REF., AMPL. UNIDADE ESCOLARES ZONA URBANA		107.927,00		107.927,00
12.361.5410.1065.0000	CONST., REF., AMPL. UNIDADES ESCOLARES ZONA RURAL		135.625,00		135.625,00
12.361.5410.1066.0000	CONSTRUCAO CENTRO EDUCACIONAL NA SEDE		21.700,00		21.700,00
12.361.5410.1067.0000	AMPLIACAO E REFORMA DO PREDIO DA SEC. EDUCACAO		15.190,00		15.190,00
12.361.5410.1068.0000	CONSTRUÇÃO DE BIBLIOTECA		13.020,00		13.020,00
12.361.5410.1069.0000	AQUISICAO DE VEICULO P/ENSINO FUNDAMENTAL		86.800,00		86.800,00
12.361.5410.1070.0000	AQUISICAO DE EQUIPAMENTO PARA O ENSINO FUNDAMENTAL		47.825,00		47.825,00
12.361.5410.1071.0000	CONST., REF., AMPL. UNIDADES ESCOLARES - PDDE		10.750,00		10.750,00
12.361.5410.2056.0000	MANUTENCAO DO FUNDO MUNICIPAL DE EDUCACAO - FME			608.685,00	608.685,00
12.361.5410.2057.0000	MANUTENCAO DA QUOTA DE SALARIO EDUCACAO - QSE			97.497,00	97.497,00
12.361.5410.2058.0000	MANUTENCAO DAS ESCOLAS COM RECURSOS PDDE			32.550,00	32.550,00
12.361.5410.2068.0000	MANUTENÇÃO DOS PROGRAMAS DO FNDE			15.190,00	15.190,00
12.361.5410.2105.0000	MANUTENÇÃO DOS PROGRAMAS ESTADUAIS DE EDUCAÇÃO			102.913,00	102.913,00
12	361 5412 PROGRAMA MERENDA ESCOLAR			162.420,00	162.420,00
12.361.5412.2059.0000	PROGRAMA DE ALIMENTACAO ESCOLAR - PNAE/FUNDAMENTAL			162.420,00	162.420,00
12	361 5414 PROG. NAC. DE TRANSPORTE ESCOLAR			130.000,00	130.000,00
12.361.5414.2061.0000	MANUTENCAO DO PROG. PNAT			130.000,00	130.000,00
12	361 5415 PROGRAMA DE ASSISTENCIA A EDUCANDOS			4.340,00	4.340,00
12.361.5415.2060.0000	ENCARGOS COM ESTUDANTES			4.340,00	4.340,00
12	361 5418 PROGRAMA MUN. DE TRANSPORTE ESCOLAR			83.545,00	83.545,00
12.361.5418.2062.0000	TRANSP. ESTUDANTES E PROFESSORES			83.545,00	83.545,00
12	362 Ensino Médio		13.562,50	3.255,00	16.817,50
12	362 5543 SETOR SECUNDARIO		13.562,50	3.255,00	16.817,50
12.362.5543.1072.0000	CONST., RECUP., AMPL. ESCOLAS ENSINO MEDIO		13.562,50		13.562,50
12.362.5543.2063.0000	MANUTENCAO DO ENSINO MEDIO			3.255,00	3.255,00
12	364 Ensino Superior			4.340,00	4.340,00
12	364 5543 SETOR SECUNDARIO			4.340,00	4.340,00
12.364.5543.2064.0000	ENCARGOS COM ENSINO SUPERIOR			4.340,00	4.340,00
12	365 Educação Infantil		53.707,50	67.270,00	120.977,50



**MUNICÍPIO DE VERA MENDES**

RUA SÃO SEBASTIÃO, S/N - CNPJ:01.612.615/0001-31

Orçamento Programa - Exercício de 2021

Anexo 06

Página 14

Lei: , Data:

**PROGRAMA DE TRABALHO**

(Inc. II, § 2º, Art. 2º)

**02 PREFEITURA MUNICIPAL**

**12 FUNDO MUNICIPAL DE EDUCACAO**

Código	Especificação	Operação Especial	Projetos	Atividades	Total
12 365 5709	DESENVOLVIMENTO DA EDUCACAO INFANTIL		53.707,50	67.270,00	120.977,50
12.365.5709.1073.0000	CONSTRUÇÃO E AQUISIÇÃO DE MATERIAIS P/ CRECHES		33.635,00		33.635,00
12.365.5709.1074.0000	CONST., REST., AMPL. PREDIOS PRE-ESCOLAR		20.072,50		20.072,50
12.365.5709.2065.0000	MANUTENÇÃO DO ENSINO INFANTIL - CRECHES			32.550,00	32.550,00
12.365.5709.2066.0000	PROGRAMA DE ALIMENTACAO ESCOLAR PNAE/INFANTIL			19.530,00	19.530,00
12.365.5709.2104.0000	MANUTENÇÃO DO ENSINO INFANTIL - PRÉ-ESCOLA			15.190,00	15.190,00
12 366	Educação de Jovens e Adultos			55.500,00	55.500,00
12 366 5210	DESENVOLVIMENTO DA EDUCACAO DE JOVENS E ADULTOS			44.650,00	44.650,00
12.366.5210.2069.0000	PROGRAMA BRASIL ALFABETIZADO			44.650,00	44.650,00
12 366 6013	DESENVOLVIMENTO ENSINO REGULAR			10.850,00	10.850,00
12.366.6013.2067.0000	PROGRAMA DE ALIMENTACAO ESCOLAR - PNAE/EJA			10.850,00	10.850,00
<b>TOTAL</b>		0,00	509.904,50	1.367.505,00	1.877.409,50

**MUNICÍPIO DE VERA MENDES**

RUA SÃO SEBASTIÃO, S/N - CNPJ:01.612.615/0001-31

Orçamento Programa - Exercício de 2021

Anexo 06

Página 15

Lei: , Data:

**PROGRAMA DE TRABALHO**

(Inc.II, § 2º, Art.2º)

**02 PREFEITURA MUNICIPAL****13 FUNDO MUNICIPAL DE SAUDE**

Código	Especificação	Operação Especial	Projetos	Atividades	Total
10	Saúde		3.000,00		3.000,00
10	122 Administração Geral		3.000,00		3.000,00
10	122 0204 ACOES PREVENTIVAS DE SAUDE		3.000,00		3.000,00
10.122.0204.2106.0000	AÇÕES PARA ENFRENTAMENTO DA COVID - 19		3.000,00		3.000,00
10	301 Atenção Básica		223.904,50	2.870.273,72	3.094.178,22
10	301 6021 PROGRAMA FARMACEUTICO BASICO			86.800,00	86.800,00
10.301.6021.2070.0000	MANUTENCAO DA FARMACIA BASICA			86.800,00	86.800,00
10	301 6022 PROGRAMA DE ATENCAO A SAUDE		223.904,50	2.302.818,72	2.526.723,22
10.301.6022.1075.0000	AQUISICAO DE VEICULOS PARA O FMS		54.250,00		54.250,00
10.301.6022.1076.0000	CONST., REF., AMPL. DE POSTOS DE SAUDE		72.004,50		72.004,50
10.301.6022.1077.0000	AQUISICAO DE EQUIPAMENTOS		54.250,00		54.250,00
10.301.6022.1078.0000	CONST., REF., AMPL. PREDIO SECRETARIA DE SAUDE		43.400,00		43.400,00
10.301.6022.2071.0000	MANUTENÇÃO DAS AÇÕES E SERVIÇOS PÚBLICOS DE SAÚDE - ASPs			1.680.865,72	1.680.865,72
10.301.6022.2072.0000	MANUTENÇÃO DOS PRAGRAMAS ESTADUAIS DE SAUDE			102.913,00	102.913,00
10.301.6022.2073.0000	MANUTENÇÃO DO FUNDO MUNICIPAL DE SAUDE - CUSTEIO			379.075,00	379.075,00
10.301.6022.2074.0000	MANUTENÇÃO DO NUCLEO DE ASSIS.SAUDE DA FAMILIA - NASF			33.635,00	33.635,00
10.301.6022.2099.0000	PAB - MANUTENÇÃO DO PROGRAMA DE ATENÇÃO BÁSICA			106.330,00	106.330,00
10	301 6023 PROGRAMA SAUDE DA FAMILIA			221.340,00	221.340,00
10.301.6023.2075.0000	MANUTENCAO DO PROGRAMA DE SAUDE DA FAMILIA - PSF			221.340,00	221.340,00
10	301 6024 PROGRAMA DE AGENTES COMUNITARIOS			195.300,00	195.300,00
10.301.6024.2076.0000	PROGRAMA AGENTES COMUNITARIOS DE SAUDE - PACS			195.300,00	195.300,00
10	301 6026 PROGRAMA DE INCENTIVO A SAUDE BUCAL			64.015,00	64.015,00
10.301.6026.2077.0000	MANUTENCAO DO PROGRAMA SAUDE BUCAL			64.015,00	64.015,00
10	302 Assistência Hospitalar e Ambulatorial		17.360,00	16.275,00	33.635,00
10	302 6128 ASSISTENCIA MEDICA		17.360,00	16.275,00	33.635,00
10.302.6128.1079.0000	CONST. REF., AMPL. DE UNID. BASICA DE SAUDE-UBS		17.360,00		17.360,00
10.302.6128.2078.0000	MANUTENCAO DO CENTRO DE SAUDE DE VERA MENDES			16.275,00	16.275,00
10	304 Vigilância Sanitária			65.100,00	65.100,00
10	304 6225 PROGRAMA DE VIGILANCIA SANITARIA			65.100,00	65.100,00
10.304.6225.2079.0000	MANUTENCAO DA VIGILANCIA SANITARIA			65.100,00	65.100,00
10	305 Vigilância Epidemiológica			67.270,00	67.270,00
10	305 6328 PROGRAMA CONTROLE EPIDEMIOLOGIA			67.270,00	67.270,00
10.305.6328.2080.0000	PROGRAMA ERRADICACAO CONTROLE DOENÇAS-ECD			67.270,00	67.270,00
<b>TOTAL</b>		0,00	244.264,50	3.018.918,72	3.263.183,2

**MUNICÍPIO DE VERA MENDES**

RUA SÃO SEBASTIÃO, S/N - CNPJ:01.612.615/0001-31

Orçamento Programa - Exercício de 2021

Anexo 06

Página 16

Lei: , Data:

**PROGRAMA DE TRABALHO**

(Inc.II, § 2º, Art.2º)

**02 PREFEITURA MUNICIPAL**

**14 FUNDO MUNICIPAL DE ASSISTENCIA SOCIAL**

Código	Especificação	Operação Especial	Projetos	Atividades	Total
08	Assistência Social			39.060,00	39.060,00
08	241 Assistência ao Idoso			39.060,00	39.060,00
08	241 6485 ASSISTENCIA A VELHICE			39.060,00	39.060,00
08.241.6485.2081.0000	APOIO A PESSOA IDOSA			17.360,00	17.360,00
08.241.6485.2103.0000	APOIO AS PESSOAS EM SITUAÇÃO DE VULNERABILIDADE			21.700,00	21.700,00
08	242 Assistência ao Portador de Deficiência			6.510,00	6.510,00
08	242 6586 PROG. APOIO PESSOA EM SITUAÇÃO DE RISCO			6.510,00	6.510,00
08.242.6586.2083.0000	APOIO A PESSOA COM DEFICIÊNCIA			6.510,00	6.510,00
08	244 Assistência Comunitária		37.145,00	436.995,00	474.140,00
08	244 6640 PROGRAMA DE ASSISTENCIA COMUNITARIA		37.145,00	436.995,00	474.140,00
08.244.6640.1080.0000	CONST., REF., AMPL. DE PREDIOS DO FMAS		24.125,00		24.125,00
08.244.6640.1081.0000	AQUISICAO DE EQUIPAMENTOS PARA FMAS		13.020,00		13.020,00
08.244.6640.2082.0000	MANUTENÇÃO SECRETARIA MUNICIPAL DE ASSISTÊNCIA SOCIAL			85.932,50	85.932,50
08.244.6640.2084.0000	MANUTENCAO FUNDO MUNICIPAL DE ASSISTENCIA SOCIAL			98.735,00	98.735,00
08.244.6640.2085.0000	PROGRAMA PROJovem			58.655,00	58.655,00
08.244.6640.2086.0000	PROGRAMA PROT. AOS DIREITOS DA CRIANÇA E ADOLESCENTES			45.570,00	45.570,00
08.244.6640.2087.0000	INDICE DE GESTAO DESCENTRALIZADA - IGDBF			61.302,50	61.302,50
08.244.6640.2088.0000	PROGRAMA ASSIST. INTEGRAL A FAMILIA - PAIF			86.800,00	86.800,00
14	Direitos da Cidadania			247.922,50	247.922,50
14	243 Assistência à Criança e ao Adolescente			247.922,50	247.922,50
14	243 6729 INFANCIA E CRIANÇA			84.630,00	84.630,00
14.243.6729.2089.0000	PROGRAMA DE ATENCAO A INFÂNCIA E A CRIANÇA			28.210,00	28.210,00
14.243.6729.2090.0000	CONSELHO MUNICIPAL DIREITOS DA CRIANÇA E ADOLESCENTE			19.530,00	19.530,00
14.243.6729.2091.0000	PROGRAMA BPC NA ESCOLA			10.850,00	10.850,00
14.243.6729.2092.0000	CONSELHO TUTELAR CRIANÇA ADOLESCENTE			26.040,00	26.040,00
14	243 6731 PROTECAO SOC. ESPECIAL MEDIA			163.292,50	163.292,50
14.243.6731.2093.0000	SERV. CONV. E FORTALECIMENTO DE VINCULO - SCFV			163.292,50	163.292,50
<b>TOTAL</b>		0,00	37.145,00	730.487,50	767.632,50

**MUNICÍPIO DE VERA MENDES**

RUA SÃO SEBASTIÃO, S/N - CNPJ:01.612.615/0001-31

Orçamento Programa - Exercício de 2021

Anexo 06

Página 17

Lei: , Data:

**PROGRAMA DE TRABALHO**

(Inc.II, § 2º, Art.2º)

**02 PREFEITURA MUNICIPAL****15 FUNDO DE PREVIDENCIA SOCIAL DO MUNICIPIO**

Código	Especificação	Operação Especial	Projetos	Atividades	Total
09	Previdência Social			1.106.876,00	1.106.876,00
09	272 Previdência do Regime Estatutário			1.106.876,00	1.106.876,00
09	272 6832 PREVIDENCIA MUNICIPAL			1.106.876,00	1.106.876,00
09.272.6832.2094.0000	SERVIÇOS ADMINISTRATIVOS			1.096.026,00	1.096.026,00
09.272.6832.2096.0000	BENEFICIOS PREVIDENCIARIOS			10.850,00	10.850,00
99	Reserva de Contingência			162.750,00	162.750,00
99	997 Reserva de Contingência RPPS			162.750,00	162.750,00
99	997 6832 PREVIDENCIA MUNICIPAL			162.750,00	162.750,00
99.997.6832.2096.0000	BENEFICIOS PREVIDENCIARIOS			162.750,00	162.750,00
<b>TOTAL</b>		<b>0,00</b>	<b>0,00</b>	<b>1.269.626,00</b>	<b>1.269.626,00</b>

**MUNICÍPIO DE VERA MENDES**

RUA SÃO SEBASTIÃO, S/N - CNPJ:01.612.615/0001-31

Orçamento Programa - Exercício de 2021

Anexo 06

Página 18

Lei: , Data:

**PROGRAMA DE TRABALHO**

(Inc.II, § 2º, Art.2º)

**02 PREFEITURA MUNICIPAL****16 RESERVA DE CONTINGENCIA**

Código	Especificação	Operação Especial	Projetos	Atividades	Total
99	Reserva de Contingência			607.600,00	607.600,00
99	999 Reserva de Contingência			607.600,00	607.600,00
99	999 9999 RESERVA DE CONTIGENCIA			607.600,00	607.600,00
99.999.9999.2095.0000	RESERVA DE CONTIGENCIA			607.600,00	607.600,00
<b>TOTAL</b>		<b>0,00</b>	<b>0,00</b>	<b>607.600,00</b>	<b>607.600,00</b>





**MUNICÍPIO DE VERA MENDES**

RUA SÃO SEBASTIÃO, S/N - CNPJ:01.612.615/0001-31

Orçamento Programa - Exercício de 2021

Anexo 06

Página 19

Lei: , Data:

**PROGRAMA DE TRABALHO**

(Inc.II, § 2º, Art.2º)

**02 PREFEITURA MUNICIPAL**

**17 SEC. MUNICIPAL DE MEIO AMBIENTE E REC. HIDRICOS**

Código	Especificação	Operação Especial	Projetos	Atividades	Total
18	Gestão Ambiental			24.412,50	24.412,50
18	541 Preservação e Conservação Ambiental			24.412,50	24.412,50
18	541 3136 PROG. DE PROTECAO AO MEIO AMBIENTE			24.412,50	24.412,50
18.541.3136.2028.0000	MANUT. DO MEIO AMBIENTE			24.412,50	24.412,50
18	544 Recursos Hídricos		45.570,00	6.510,00	52.080,00
18	544 3236 AÇÕES DE PRESERVACAO E CONS. DO MEIO AMBIENTE		45.570,00	6.510,00	52.080,00
18.544.3236.1031.0000	CONSTRUCAO. RECUPERACAO DE AÇUDES		23.870,00		23.870,00
18.544.3236.1032.0000	CONSTRUÇÃO, REC. DE BARRAGENS E PASSAGENS MOLHADAS		21.700,00		21.700,00
18.544.3236.2029.0000	MANUTENCAO DE CONS. DE AÇUDES, BARRAGENS E			6.510,00	6.510,00
<b>TOTAL</b>		0,00	45.570,00	30.922,50	76.492,50



**MUNICÍPIO DE VERA MENDES**

RUA SÃO SEBASTIÃO, S/N - CNPJ:01.612.615/0001-31

Orçamento Programa - Exercício de 2021

Anexo 06

Página 20

Lei: , Data:

**PROGRAMA DE TRABALHO**

(Inc.II, § 2º, Art.2º)

**02 PREFEITURA MUNICIPAL**

**18 FUNDEF**

Código	Especificação	Operação Especial	Projetos	Atividades	Total
12	Educação		3.000.000,00		3.000.000,00
12	361 Ensino Fundamental		3.000.000,00		3.000.000,00
12	361 5010 DESENVOLVIMENTO DO ENSINO FUNDAMENTAL		3.000.000,00		3.000.000,00
12.361.5010.1085.0000	GESTÃO E APLICAÇÃO DO PRECATÓRIO DO FUNDEF		3.000.000,00		3.000.000,00
<b>TOTAL</b>		0,00	3.000.000,00	0,00	3.000.000,00

**MUNICÍPIO DE VERA MENDES**

RUA SÃO SEBASTIÃO, S/N - CNPJ:01.612.615/0001-31

Orçamento Programa - Exercício de 2021

Anexo 06

Página 21

Lei: , Data:

**PROGRAMA DE TRABALHO**

(Inc.II, § 2º, Art.2º)

**02 PREFEITURA MUNICIPAL****19 FUNDO MUNICIPAL DOS DIREITOS DA CRIANÇA E DO ADOLESCENTE**

Código	Especificação	Operação Especial	Projetos	Atividades	Total
08	Assistência Social		21.000,00	105.000,00	126.000,00
08	243 Assistência à Criança e ao Adolescente		21.000,00	105.000,00	126.000,00
08	243 0173 SERVIÇO SOCIAL		21.000,00	105.000,00	126.000,00
08.243.0173.1086.0000	CONSTRUÇÃO, REFORMA E AMPLIAÇÃO DO PREDIO DO FMDCA		6.000,00		6.000,00
08.243.0173.1087.0000	AQUISIÇÃO DE EQUIPAMENTOS E MATERIAL PERMANENTE PARA O FMDCA		15.000,00		15.000,00
08.243.0173.2086.0000	PROGRAMA PROT. AOS DIREITOS DA CRIANÇA E ADOLESCENTES			105.000,00	105.000,00
<b>TOTAL</b>		<b>0,00</b>	<b>21.000,00</b>	<b>105.000,00</b>	<b>126.000,00</b>
<b>TOTAL GERAL</b>		<b>0,00</b>	<b>7.729.504,00</b>	<b>17.345.780,00</b>	<b>25.075.284,00</b>

  
 MILTON DA SILVA OLIVEIRA  
 PREFEITO MUNICIPAL  
 489.938.593-53

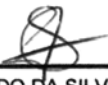
  
 EDIVALDO DA SILVA FONTES  
 CONTADOR CRC-PI 4497/O-1  
 287.491.623-49



**MUNICÍPIO DE VERA MENDES**

RUA SÃO SEBASTIÃO, S/N - CNPJ:01.612.615/0001-31

Orçamento Programa - Exercício de 2021

Anexo 07

Página 1

Lei: , Data:

**PROGRAMA DE TRABALHO DO GOVERNO  
DEMONSTRATIVO DE FUNÇÕES, SUBFUNÇÕES E PROGRAMAS  
POR PROJETOS, ATIVIDADES E OPERAÇÕES ESPECIAIS  
(Inc.II, § 2º, Art.2º)**

Código	Especificação	Operação Especial	Projetos	Atividades	Total
01	Legislativa	0,00	65.100,00	796.124,00	861.224,00
01	031 Ação Legislativa	0,00	65.100,00	796.124,00	861.224,00
01	031 1001 PROCESSO LEGISLATIVO	0,00	65.100,00	796.124,00	861.224,00
01.031.1001.1001.0000	CONSTRUIR, RECUPERAR, AMPLIAR E EQUIPAR PREDIO DA CAMARA	0,00	65.100,00	0,00	65.100,00
01.031.1001.2001.0000	MANUTENCAO ADMINISTRATIVA DA CAMARA MUNICIPAL	0,00	0,00	796.124,00	796.124,00
04	Administração	0,00	316.820,00	2.766.114,78	3.082.934,78
04	122 Administração Geral	0,00	248.465,00	2.386.907,28	2.635.372,28
04	122 0003 PROCESSO ADMINISTRATIVO	0,00	0,00	27.125,00	27.125,00
04.122.0003.2100.0000	REALIZAÇÃO DE CONCURSO PUBLICO	0,00	0,00	27.125,00	27.125,00
04	122 0021 ADMINISTRACAO GERAL	0,00	0,00	13.020,00	13.020,00
04.122.0021.2097.0000	ENCARGOS COM ASSESSORIA CONTABIL E JURIDICA	0,00	0,00	13.020,00	13.020,00
04	122 1103 PROCESSO ADMINISTRATIVO	0,00	124.775,00	656.967,50	781.742,50
04.122.1103.1002.0000	AQUISICAO DE EQUIPAMENTO PARA GABINETE	0,00	37.975,00	0,00	37.975,00
04.122.1103.1003.0000	AQUISICAO DE VEICULOS PARA GABINETE DO PREFEITO	0,00	86.800,00	0,00	86.800,00
04.122.1103.2002.0000	MANUTENCAO DO GABINETE DO PREFEITO	0,00	0,00	437.797,50	437.797,50
04.122.1103.2003.0000	ASSESSORIA E CONSULTORIA JURIDICA	0,00	0,00	219.170,00	219.170,00
04	122 1203 PROCESSO ADMINISTRATIVO	0,00	97.650,00	1.362.667,28	1.460.317,28
04.122.1203.1004.0000	AQUISICAO DE EQUIPAMENTOS E MATERIAL PERMANENTE	0,00	97.650,00	0,00	97.650,00
04.122.1203.2004.0000	MANUTENCAO DE ENCARGOS DA ADMINISTRACAO GERAL	0,00	0,00	1.249.827,28	1.249.827,28
04.122.1203.2005.0000	ENCARGOS COM A APPM/AMPICOS/CNM	0,00	0,00	43.400,00	43.400,00
04.122.1203.2006.0000	MANUTENCAO D JUNTA DE SERVICO MILITAR	0,00	0,00	15.190,00	15.190,00
04.122.1203.2098.0000	ENCARGOS COM PRECATORIOS	0,00	0,00	54.250,00	54.250,00
04	122 2103 PROCESSO ADMINISTRATIVO	0,00	26.040,00	307.597,50	333.637,50
04.122.2103.1008.0000	AQUISICAO DE EQUIPAMENTOS	0,00	26.040,00	0,00	26.040,00
04.122.2103.2019.0000	MANUTENCAO ADMINISTRATIVA SERVIÇOS URBANOS	0,00	0,00	307.597,50	307.597,50
04	122 4203 PROCESSO ADMINISTRATIVO	0,00	0,00	19.530,00	19.530,00
04.122.4203.2039.0000	MANUTENCAO ADM. DA SEC. DE ESTRADAS E RODAGENS	0,00	0,00	19.530,00	19.530,00
04	123 Administração Financeira	0,00	46.655,00	232.190,00	278.845,00
04	123 1703 PROCESSO ADMINISTRATIVO	0,00	19.530,00	232.190,00	251.720,00
04.123.1703.1005.0000	AQUISICAO DE EQUIPAMENTOS	0,00	19.530,00	0,00	19.530,00
04.123.1703.2011.0000	MANUTENCAO DEPARTAMENTO DE CONTABILIDADE	0,00	0,00	232.190,00	232.190,00
04	123 1735 CONTROLE E ADMINISTRACAO DE DIVIDAS	0,00	27.125,00	0,00	27.125,00
04.123.1735.1006.0000	AMORTIZACAO DA DIVIDA CONTRATADA	0,00	27.125,00	0,00	27.125,00
04	124 Controle Interno	0,00	21.700,00	147.017,50	168.717,50
04	124 1803 PROCESSO ADMINISTRATIVO	0,00	21.700,00	147.017,50	168.717,50
04.124.1803.1007.0000	AQUISICAO DE EQUIPAMENTOS	0,00	21.700,00	0,00	21.700,00
04.124.1803.2013.0000	MANUTENCAO DA TESOURARIA	0,00	0,00	67.812,50	67.812,50
04.124.1803.2014.0000	MANUTENCAO DO CONTROLE INTERNO	0,00	0,00	79.205,00	79.205,00
06	Segurança Pública	0,00	21.700,00	13.562,50	35.262,50
06	181 Policiamento	0,00	21.700,00	13.562,50	35.262,50

**MUNICÍPIO DE VERA MENDES**

RUA SÃO SEBASTIÃO, S/N - CNPJ:01.612.615/0001-31

Orçamento Programa - Exercício de 2021

Anexo 07

Página 2

Lei: , Data:

**PROGRAMA DE TRABALHO DO GOVERNO  
 DEMONSTRATIVO DE FUNÇÕES, SUBFUNÇÕES E PROGRAMAS  
 POR PROJETOS, ATIVIDADES E OPERAÇÕES ESPECIAIS**

(Inc.II, § 2º, Art.2º)

Código	Especificação	Operação Especial	Projetos	Atividades	Total
06	Segurança Pública	0,00	21.700,00	13.562,50	35.262,50
06	181 Policiamento	0,00	21.700,00	13.562,50	35.262,50
06	181 1303 PROCESSO ADMINISTRATIVO	0,00	0,00	13.562,50	13.562,50
06.181.1303.2007.0000	MANUTENCAO E ENCARGOS COM A SEGURANCA PUBLICA	0,00	0,00	13.562,50	13.562,50
06	181 2203 PROCESSO ADMINISTRATIVO	0,00	21.700,00	0,00	21.700,00
06.181.2203.1009.0000	CONSTR. REFORMA CADEIA E DELEGACIA	0,00	21.700,00	0,00	21.700,00
08	Assistência Social	0,00	94.350,00	741.662,50	836.012,50
08	241 Assistência ao Idoso	0,00	0,00	39.060,00	39.060,00
08	241 6485 ASSISTENCIA A VELHICE	0,00	0,00	39.060,00	39.060,00
08.241.6485.2081.0000	APOIO A PESSOA IDOSA	0,00	0,00	17.360,00	17.360,00
08.241.6485.2103.0000	APOIO AS PESSOAS EM SITUACAO DE VULNERABILIDADE	0,00	0,00	21.700,00	21.700,00
08	242 Assistência ao Portador de Deficiência	0,00	0,00	6.510,00	6.510,00
08	242 6586 PROG. APOIO PESSOA EM SITUACAO DE RISCO	0,00	0,00	6.510,00	6.510,00
08.242.6586.2083.0000	APOIO A PESSOA COM DEFICIENCIA	0,00	0,00	6.510,00	6.510,00
08	243 Assistência à Criança e ao Adolescente	0,00	21.000,00	105.000,00	126.000,00
08	243 0173 SERVICO SOCIAL	0,00	21.000,00	105.000,00	126.000,00
08.243.0173.1086.0000	CONTRUÇÃO, REFORMA E AMPLIÇÃO DO PREDIO DO FMDCA	0,00	6.000,00	0,00	6.000,00
08.243.0173.1087.0000	AQUISIÇÃO DE EQUIPAMENTOS E MATERIAL PERMANENTE PARA O FMDCA	0,00	15.000,00	0,00	15.000,00
08.243.0173.2086.0000	PROGRAMA PROT. AOS DIREITOS DA CRIANÇA E ADOLESCENTES	0,00	0,00	105.000,00	105.000,00
08	244 Assistência Comunitária	0,00	73.350,00	591.092,50	664.442,50
08	244 4440 PROGRAMA DE ASSISTENCIA COMUNITARIA	0,00	36.205,00	143.247,50	179.452,50
08.244.4440.1051.0000	AQUISICAO DE EQUIPAMENTOS DIVERSOS	0,00	17.550,00	0,00	17.550,00
08.244.4440.1052.0000	CONST., RECUP. DE PREDIOS PUBLICOS DA ASSIS. SOCIAL	0,00	18.655,00	0,00	18.655,00
08.244.4440.2041.0000	MANUTENCAO ADMINISTRATIVA DA ASSIS. SOCIAL	0,00	0,00	143.247,50	143.247,50
08	244 4540 PROGRAMA DE CONCESSAO DE BENEFICIOS	0,00	0,00	10.850,00	10.850,00
08.244.4540.2042.0000	APOIO AS PESSOAS EM SITUACAO DE VULNERABILIDADE	0,00	0,00	10.850,00	10.850,00
08	244 6640 PROGRAMA DE ASSISTENCIA COMUNITARIA	0,00	37.145,00	436.995,00	474.140,00
08.244.6640.1080.0000	CONST., REF., AMPL. DE PREDIOS DO FMAS	0,00	24.125,00	0,00	24.125,00
08.244.6640.1081.0000	AQUISICAO DE EQUIPAMENTOS PARA FMAS	0,00	13.020,00	0,00	13.020,00
08.244.6640.2082.0000	MANUTENÇÃO SECRETARIA MUNICIPAL DE ASSISTÊNCIA SOCIAL	0,00	0,00	85.932,50	85.932,50
08.244.6640.2084.0000	MANUTENCAO FUNDO MUNICIPAL DE ASSISTENCIA SOCIAL	0,00	0,00	98.735,00	98.735,00
08.244.6640.2085.0000	PROGRAMA PROJOVEM	0,00	0,00	58.655,00	58.655,00
08.244.6640.2086.0000	PROGRAMA PROT. AOS DIREITOS DA CRIANÇA E ADOLESCENTES	0,00	0,00	45.570,00	45.570,00
08.244.6640.2087.0000	INDICE DE GESTAO DESCENTRALIZADA - IGDBF	0,00	0,00	61.302,50	61.302,50
08.244.6640.2088.0000	PROGRAMA ASSIST. INTEGRAL A FAMILIA - PAIF	0,00	0,00	86.800,00	86.800,00
09	Previdência Social	0,00	0,00	1.375.956,00	1.375.956,00
09	271 Previdência Básica	0,00	0,00	269.080,00	269.080,00



**MUNICÍPIO DE VERA MENDES**

RUA SÃO SEBASTIÃO, S/N - CNPJ:01.612.615/0001-31

Orçamento Programa - Exercício de 2021

Anexo 07

Página 3

Lei: , Data:

**PROGRAMA DE TRABALHO DO GOVERNO  
DEMONSTRATIVO DE FUNÇÕES, SUBFUNÇÕES E PROGRAMAS  
POR PROJETOS, ATIVIDADES E OPERAÇÕES ESPECIAIS**

(Inc.II, § 2º, Art.2º)

Código	Especificação	Operação Especial	Projetos	Atividades	Total
09	Previdência Social	0,00	0,00	1.375.956,00	1.375.956,00
09	271 Previdência Básica	0,00	0,00	269.080,00	269.080,00
09	271 1932 PREVIDENCIA SOCIAL GERAL	0,00	0,00	269.080,00	269.080,00
09.271.1932.2015.0000	RECOLHIMENTO DA CONTRIBUIÇÃO PREVIDENCIÁRIA	0,00	0,00	269.080,00	269.080,00
09	272 Previdência do Regime Estatutário	0,00	0,00	1.106.876,00	1.106.876,00
09	272 6832 PREVIDENCIA MUNICIPAL	0,00	0,00	1.106.876,00	1.106.876,00
09.272.6832.2094.0000	SERVIÇOS ADMINISTRATIVOS	0,00	0,00	1.096.026,00	1.096.026,00
09.272.6832.2096.0000	BENEFÍCIOS PREVIDENCIÁRIOS	0,00	0,00	10.850,00	10.850,00
10	Saúde	0,00	397.249,50	3.266.841,22	3.664.090,72
10	122 Administração Geral	0,00	3.000,00	0,00	3.000,00
10	122 0204 AÇÕES PREVENTIVAS DE SAÚDE	0,00	3.000,00	0,00	3.000,00
10.122.0204.2106.0000	AÇÕES PARA ENFRENTAMENTO DA COVID - 19	0,00	3.000,00	0,00	3.000,00
10	301 Atenção Básica	0,00	339.999,50	3.118.196,22	3.458.195,72
10	301 3922 PROGRAMA DE ATENÇÃO BÁSICA	0,00	116.095,00	247.922,50	364.017,50
10.301.3922.1044.0000	CONST., REF., AMPL. PREDIOS PUB. SEC. SAÚDE	0,00	43.400,00	0,00	43.400,00
10.301.3922.1045.0000	AQUISIÇÃO DE EQUIPAMENTOS	0,00	32.550,00	0,00	32.550,00
10.301.3922.1046.0000	CONST., REF., AMPL. POSTO DE SAÚDE	0,00	40.145,00	0,00	40.145,00
10.301.3922.2036.0000	CAMPANHA DE SAÚDE ESCOLAR	0,00	0,00	1.085,00	1.085,00
10.301.3922.2037.0000	MANUT. ADMINISTRATIVA DA SAÚDE	0,00	0,00	225.137,50	225.137,50
10.301.3922.2038.0000	TRANSPORTE DE PESSOAS DOENTES	0,00	0,00	21.700,00	21.700,00
10	301 6021 PROGRAMA FARMACEUTICO BASICO	0,00	0,00	86.800,00	86.800,00
10.301.6021.2070.0000	MANUTENCAO DA FARMACIA BASICA	0,00	0,00	86.800,00	86.800,00
10	301 6022 PROGRAMA DE ATENÇÃO A SAÚDE	0,00	223.904,50	2.302.818,72	2.526.723,22
10.301.6022.1075.0000	AQUISIÇÃO DE VEICULOS PARA O FMS	0,00	54.250,00	0,00	54.250,00
10.301.6022.1076.0000	CONST., REF., AMPL. DE POSTOS DE SAÚDE	0,00	72.004,50	0,00	72.004,50
10.301.6022.1077.0000	AQUISIÇÃO DE EQUIPAMENTOS	0,00	54.250,00	0,00	54.250,00
10.301.6022.1078.0000	CONST., REF., AMPL. PREDIO SECRETARIA DE SAÚDE	0,00	43.400,00	0,00	43.400,00
10.301.6022.2071.0000	MANUTENÇÃO DAS AÇÕES E SERVIÇOS PÚBLICOS DE SAÚDE - ASPs	0,00	0,00	1.680.865,72	1.680.865,72
10.301.6022.2072.0000	MANUTENÇÃO DOS PROGRAMAS ESTADUAIS DE SAÚDE	0,00	0,00	102.913,00	102.913,00
10.301.6022.2073.0000	MANUTENÇÃO DO FUNDO MUNICIPAL DE SAÚDE - CUSTEIO	0,00	0,00	379.075,00	379.075,00
10.301.6022.2074.0000	MANUTENÇÃO DO NÚCLEO DE ASSIS.SAÚDE DA FAMÍLIA - NASF	0,00	0,00	33.635,00	33.635,00
10.301.6022.2099.0000	PAB - MANUTENÇÃO DO PROGRAMA DE ATENÇÃO BÁSICA	0,00	0,00	106.330,00	106.330,00
10	301 6023 PROGRAMA SAÚDE DA FAMÍLIA	0,00	0,00	221.340,00	221.340,00
10.301.6023.2075.0000	MANUTENCAO DO PROGRAMA DE SAÚDE DA FAMÍLIA - PSF	0,00	0,00	221.340,00	221.340,00
10	301 6024 PROGRAMA DE AGENTES COMUNITARIOS	0,00	0,00	195.300,00	195.300,00
10.301.6024.2076.0000	PROGRAMA AGENTES COMUNITARIOS DE SAÚDE - PACS	0,00	0,00	195.300,00	195.300,00
10	301 6026 PROGRAMA DE INCENTIVO A SAÚDE BUCAL	0,00	0,00	64.015,00	64.015,00
10.301.6026.2077.0000	MANUTENCAO DO PROGRAMA SAÚDE BUCAL	0,00	0,00	64.015,00	64.015,00
10	302 Assistência Hospitalar e Ambulatorial	0,00	32.550,00	16.275,00	48.825,00
10	302 4027 PROGRAMA ASSIS AMBULATORIAL	0,00	15.190,00	0,00	15.190,00
10.302.4027.1047.0000	CONST., REF., AMPL DO CENTRO DE SAÚDE	0,00	15.190,00	0,00	15.190,00

**MUNICÍPIO DE VERA MENDES**

RUA SÃO SEBASTIÃO, S/N - CNPJ:01.612.615/0001-31

Orçamento Programa - Exercício de 2021

Anexo 07

Página 4

Lei: , Data:

**PROGRAMA DE TRABALHO DO GOVERNO  
 DEMONSTRATIVO DE FUNÇÕES, SUBFUNÇÕES E PROGRAMAS  
 POR PROJETOS, ATIVIDADES E OPERAÇÕES ESPECIAIS**  
 (Inc. II, § 2º, Art. 2º)

Código	Especificação	Operação Especial	Projetos	Atividades	Total
10	Saúde	0,00	397.249,50	3.266.841,22	3.664.090,72
10	302 Assistência Hospitalar e Ambulatorial	0,00	32.550,00	16.275,00	48.825,00
10	302 6128 ASSISTENCIA MEDICA	0,00	17.360,00	16.275,00	33.635,00
10.302.6128.1079.0000	CONST. REF., AMPL. DE UNID. BASICA DE SAUDE-UBS	0,00	17.360,00	0,00	17.360,00
10.302.6128.2078.0000	MANUTENCAO DO CENTRO DE SAUDE DE VERA MENDES	0,00	0,00	16.275,00	16.275,00
10	304 Vigilância Sanitária	0,00	0,00	65.100,00	65.100,00
10	304 6225 PROGRAMA DE VIGILANCIA SANITARIA	0,00	0,00	65.100,00	65.100,00
10.304.6225.2079.0000	MANUTENCAO DA VIGILANCIA SANITARIA	0,00	0,00	65.100,00	65.100,00
10	305 Vigilância Epidemiológica	0,00	0,00	67.270,00	67.270,00
10	305 6328 PROGRAMA CONTROLE EPIDEMIOLOGIA	0,00	0,00	67.270,00	67.270,00
10.305.6328.2080.0000	PROGRAMA ERRADICACAO CONTROLE DOENÇAS-ECD	0,00	0,00	67.270,00	67.270,00
10	451 Infra-Estrutura Urbana	0,00	21.700,00	0,00	21.700,00
10	451 4119 REALIZACAO OBRAS DE INFRA-ESTRUTURA URBANA	0,00	21.700,00	0,00	21.700,00
10.451.4119.1048.0000	PROGRAMA DE SANEAMENTO BASICO URBANO	0,00	21.700,00	0,00	21.700,00
11	Trabalho	0,00	0,00	109.042,50	109.042,50
11	331 Proteção e Benefícios ao Trabalhador	0,00	0,00	109.042,50	109.042,50
11	331 2033 PROG FORM DO PAT DO SERV PUBLICO-PASEP	0,00	0,00	109.042,50	109.042,50
11.331.2033.2018.0000	CONTR. P/ FOR. DO PATRIMONIO DO SERVIDOR PUBLICO-PASEP	0,00	0,00	109.042,50	109.042,50
12	Educação	0,00	3.991.107,50	5.775.726,50	9.766.834,00
12	242 Assistência ao Portador de Deficiência	0,00	3.797,50	0,00	3.797,50
12	242 5313 DESENVOLVIMENTO DO ENSINO ESPECIAL	0,00	3.797,50	0,00	3.797,50
12.242.5313.1063.0000	AQUISICAO DE EQUIPAMENTOS P/ ENSINO ESPECIAL	0,00	3.797,50	0,00	3.797,50
12	361 Ensino Fundamental	0,00	3.761.878,00	5.286.226,50	9.048.104,50
12	361 3510 DESENVOLVIMENTO DO ENSINO FUNDAMENTAL	0,00	138.880,00	513.747,50	652.627,50
12.361.3510.1035.0000	AQUISICAO DE EQUIPAMENTOS	0,00	21.700,00	0,00	21.700,00
12.361.3510.1036.0000	AQUISICAO DE VEICULO P/A SEC. MUNICIPAL DE EDUCACAO	0,00	21.700,00	0,00	21.700,00
12.361.3510.1037.0000	CONST., REF., AMPL. PREDIOS PUB. SEC. EDUCACAO	0,00	6.510,00	0,00	6.510,00
12.361.3510.1038.0000	CONST., REF., AMPL., UNIDADES ESCOLARES	0,00	56.420,00	0,00	56.420,00
12.361.3510.1039.0000	CONST., REF., AMPL., UNIDADES ESCOLARES	0,00	32.550,00	0,00	32.550,00
12.361.3510.2031.0000	MANUTENCAO DA SEC. MUN. DE EDUCACAO	0,00	0,00	513.747,50	513.747,50



**MUNICÍPIO DE VERA MENDES**

RUA SÃO SEBASTIÃO, S/N - CNPJ:01.612.615/0001-31

Orçamento Programa - Exercício de 2021

Anexo 07

Página 5

Lei: , Data:

**PROGRAMA DE TRABALHO DO GOVERNO  
DEMONSTRATIVO DE FUNÇÕES, SUBFUNÇÕES E PROGRAMAS  
POR PROJETOS, ATIVIDADES E OPERAÇÕES ESPECIAIS**

(Inc.II, § 2º, Art.2º)

Código	Especificação	Operação Especial	Projetos	Atividades	Total
12	Educação	0,00	3.991.107,50	5.775.726,50	9.766.834,00
12	361 Ensino Fundamental	0,00	3.761.878,00	5.286.226,50	9.048.104,50
12	361 5010 DESENVOLVIMENTO DO ENSINO FUNDAMENTAL	0,00	3.184.161,00	3.535.339,00	6.719.500,00
12.361.5010.1056.0000	CONST., REF., AMPL. UNIDADES ESCOLARES ZONA URBANA	0,00	75.831,00	0,00	75.831,00
12.361.5010.1057.0000	CONST., REF., AMPL. UNIDADE ESCOLARES ZONA RURAL	0,00	54.165,00	0,00	54.165,00
12.361.5010.1058.0000	AQUISICAO DE EQUIPAMENTOS P/ EDUCACAO BASICA	0,00	54.165,00	0,00	54.165,00
12.361.5010.1085.0000	GESTÃO E APLICAÇÃO DO PRECATÓRIO DO FUNDEF	0,00	3.000.000,00	0,00	3.000.000,00
12.361.5010.2048.0000	PESSOAL E ENCARGOS SOCIAIS ENSINO FUNDAMENTAL - 60%	0,00	0,00	2.382.096,00	2.382.096,00
12.361.5010.2049.0000	PESSOAL E ENCARGOS SOCIAIS - ENSINO FUNDAMENTAL - 40%	0,00	0,00	867.888,00	867.888,00
12.361.5010.2050.0000	TREINAMENTO E QUALIFICACAO PROFESSORES 40%	0,00	0,00	3.255,00	3.255,00
12.361.5010.2051.0000	TRANSP. ESTUDANTES E PROFESSORES - FUNDEF 40%	0,00	0,00	282.100,00	282.100,00
12	361 5410 DESENVOLVIMENTO DO ENSINO FUNDAMENTAL	0,00	438.837,00	856.835,00	1.295.672,00
12.361.5410.1064.0000	CONST., REF., AMPL. UNIDADE ESCOLARES ZONA URBANA	0,00	107.927,00	0,00	107.927,00
12.361.5410.1065.0000	CONST., REF., AMPL. UNIDADES ESCOLARES ZONA RURAL	0,00	135.625,00	0,00	135.625,00
12.361.5410.1066.0000	CONSTRUCAO CENTRO EDUCACIONAL NA SEDE	0,00	21.700,00	0,00	21.700,00
12.361.5410.1067.0000	AMPLIACAO E REFORMA DO PREDIO DA SEC. EDUCACAO	0,00	15.190,00	0,00	15.190,00
12.361.5410.1068.0000	CONSTRUÇÃO DE BIBLIOTECA	0,00	13.020,00	0,00	13.020,00
12.361.5410.1069.0000	AQUISICAO DE VEICULO P/ENSINO FUNDAMENTAL	0,00	86.800,00	0,00	86.800,00
12.361.5410.1070.0000	AQUISICAO DE EQUIPAMENTO PARA O ENSINO FUNDAMENTAL	0,00	47.825,00	0,00	47.825,00
12.361.5410.1071.0000	CONST., REF., AMPL. UNIDADES ESCOLARES - PDDE	0,00	10.750,00	0,00	10.750,00
12.361.5410.2056.0000	MANUTENCAO DO FUNDO MUNICIPAL DE EDUCACAO - FME	0,00	0,00	608.685,00	608.685,00
12.361.5410.2057.0000	MANUTENCAO DA QUOTA DE SALARIO EDUCACAO - QSE	0,00	0,00	97.497,00	97.497,00
12.361.5410.2058.0000	MANUTENCAO DAS ESCOLAS COM RECURSOS PDDE	0,00	0,00	32.550,00	32.550,00
12.361.5410.2068.0000	MANUTENÇÃO DOS PROGRAMAS DO FNDE	0,00	0,00	15.190,00	15.190,00
12.361.5410.2105.0000	MANUTENÇÃO DOS PROGRAMAS ESTADUAIS DE EDUCAÇÃO	0,00	0,00	102.913,00	102.913,00
12	361 5412 PROGRAMA MERENDA ESCOLAR	0,00	0,00	162.420,00	162.420,00
12.361.5412.2059.0000	PROGRAMA DE ALIMENTACAO ESCOLAR - PNAE/FUNDAMENTAL	0,00	0,00	162.420,00	162.420,00
12	361 5414 PROG. NAC. DE TRANSPORTE ESCOLAR	0,00	0,00	130.000,00	130.000,00
12.361.5414.2061.0000	MANUTENCAO DO PROG. PNAT	0,00	0,00	130.000,00	130.000,00
12	361 5415 PROGRAMA DE ASSISTENCIA A EDUCANDOS	0,00	0,00	4.340,00	4.340,00
12.361.5415.2060.0000	ENCARGOS COM ESTUDANTES	0,00	0,00	4.340,00	4.340,00
12	361 5418 PROGRAMA MUN. DE TRANSPORTE ESCOLAR	0,00	0,00	83.545,00	83.545,00
12.361.5418.2062.0000	TRANSP. ESTUDANTES E PROFESSORES	0,00	0,00	83.545,00	83.545,00
12	362 Ensino Médio	0,00	13.562,50	9.765,00	23.327,50
12	362 0283 ENSINO MEDIO	0,00	0,00	6.510,00	6.510,00
12.362.0283.2032.0000	MANUTENCAO DO ENSINO MEDIO	0,00	0,00	6.510,00	6.510,00
12	362 5543 SETOR SECUNDARIO	0,00	13.562,50	3.255,00	16.817,50
12.362.5543.1072.0000	CONST.,RECUP.,AMPL. ESCOLAS ENSINO MEDIO	0,00	13.562,50	0,00	13.562,50
12.362.5543.2063.0000	MANUTENCAO DO ENSINO MEDIO	0,00	0,00	3.255,00	3.255,00
12	364 Ensino Superior	0,00	0,00	4.340,00	4.340,00
12	364 5543 SETOR SECUNDARIO	0,00	0,00	4.340,00	4.340,00
12.364.5543.2064.0000	ENCARGOS COM ENSINO SUPERIOR	0,00	0,00	4.340,00	4.340,00
12	365 Educação Infantil	0,00	198.849,50	234.360,00	433.209,50

**MUNICÍPIO DE VERA MENDES**

RUA SÃO SEBASTIÃO, S/N - CNPJ:01.612.615/0001-31

Orçamento Programa - Exercício de 2021

Anexo 07

Página 6

Lei: , Data:

**PROGRAMA DE TRABALHO DO GOVERNO  
 DEMONSTRATIVO DE FUNÇÕES, SUBFUNÇÕES E PROGRAMAS  
 POR PROJETOS, ATIVIDADES E OPERAÇÕES ESPECIAIS  
 (Inc.II, § 2º, Art.2º)**

Código	Especificação	Operação Especial	Projetos	Atividades	Total
12	Educação	0,00	3.991.107,50	5.775.726,50	9.766.834,00
12	365 Educação Infantil	0,00	198.849,50	234.360,00	433.209,50
12	365 1101 DESENVOLVIMENTO DA EDUCACAO INFANTIL	0,00	15.190,00	0,00	15.190,00
12.365.1101.1059.0000	AQUISICAO DE EQUIPAMENTOS P/ ENSINO INFANTIL - CRECHE	0,00	7.595,00	0,00	7.595,00
12.365.1101.1082.0000	AQUISICAO DE EQUIPAMENTOS P/ ENSINO INFANTIL - PRÉ-ESCOLA	0,00	7.595,00	0,00	7.595,00
12	365 5110 DESENVOLVIMENTO DA EDUCACAO INFANTIL	0,00	129.952,00	167.090,00	297.042,00
12.365.5110.1060.0000	CONST., REF., AMPL. P/ ENSINO INFANTIL - CRECHE	0,00	75.787,00	0,00	75.787,00
12.365.5110.1083.0000	CONST., REF., AMPL. P/ ENSINO INFANTIL - PRÉ-ESCOLA	0,00	54.165,00	0,00	54.165,00
12.365.5110.2052.0000	PESSOAL E ENCARGOS SOCIAIS - CRECHE - 60%	0,00	0,00	92.225,00	92.225,00
12.365.5110.2053.0000	PESSOAL E ENCARGOS SOCIAIS - CRECHE - 40%	0,00	0,00	14.105,00	14.105,00
12.365.5110.2101.0000	PESSOAL E ENCARGOS SOCIAIS - PRÉ-ESCOLA - 60%	0,00	0,00	49.910,00	49.910,00
12.365.5110.2102.0000	PESSOAL E ENCARGOS SOCIAIS - PRÉ-ESCOLA - 40%	0,00	0,00	10.850,00	10.850,00
12	365 5709 DESENVOLVIMENTO DA EDUCACAO INFANTIL	0,00	53.707,50	67.270,00	120.977,50
12.365.5709.1073.0000	CONSTRUÇÃO E AQUISIÇÃO DE MATERIAIS P/ CRECHES	0,00	33.635,00	0,00	33.635,00
12.365.5709.1074.0000	CONST., REST., AMPL. PREDIOS PRE-ESCOLAR	0,00	20.072,50	0,00	20.072,50
12.365.5709.2065.0000	MANUTENÇÃO DO ENSINO INFANTIL - CRECHES	0,00	0,00	32.550,00	32.550,00
12.365.5709.2068.0000	PROGRAMA DE ALIMENTACAO ESCOLAR PNAE/INFANTIL	0,00	0,00	19.530,00	19.530,00
12.365.5709.2104.0000	MANUTENÇÃO DO ENSINO INFANTIL - PRÉ-ESCOLA	0,00	0,00	15.190,00	15.190,00
12	366 Educação de Jovens e Adultos	0,00	13.020,00	241.035,00	254.055,00
12	366 5210 DESENVOLVIMENTO DA EDUCACAO DE JOVENS E ADULTOS	0,00	13.020,00	230.185,00	243.205,00
12.366.5210.1061.0000	CONST., REF., AMPL. DE PREDIO DO EJA	0,00	6.510,00	0,00	6.510,00
12.366.5210.1062.0000	AQUISICAO EQUIPAMENTOS P/PROGRAMA JOVENS E ADULTOS	0,00	6.510,00	0,00	6.510,00
12.366.5210.2054.0000	PESSOAL E ENCARGOS SOCIAIS - EJA - 60%	0,00	0,00	177.940,00	177.940,00
12.366.5210.2055.0000	PESSOAL E ENCARGOS SOCIAIS - EJA - 40%	0,00	0,00	7.595,00	7.595,00
12.366.5210.2069.0000	PROGRAMA BRASIL ALFABETIZADO	0,00	0,00	44.650,00	44.650,00
12	366 6013 DESENVOLVIMENTO ENSINO REGULAR	0,00	0,00	10.850,00	10.850,00
12.366.6013.2067.0000	PROGRAMA DE ALIMENTACAO ESCOLAR - PNAE/EJA	0,00	0,00	10.850,00	10.850,00
13	Cultura	0,00	0,00	37.432,50	37.432,50
13	392 Difusão Cultural	0,00	0,00	37.432,50	37.432,50
13	392 3816 PROGRAMA INCENTIVO A ATIVIDADE CULTURAL	0,00	0,00	37.432,50	37.432,50
13.392.3816.2033.0000	INCENTIVO E PATROC. ATIVIDADES CULTURAIS	0,00	0,00	37.432,50	37.432,50
14	Direitos da Cidadania	0,00	0,00	247.922,50	247.922,50
14	243 Assistência à Criança e ao Adolescente	0,00	0,00	247.922,50	247.922,50
14	243 6729 INFANCIA E CRIANÇA	0,00	0,00	84.630,00	84.630,00
14.243.6729.2089.0000	PROGRAMA DE ATENCAO A INFANCIA E A CRIANÇA	0,00	0,00	28.210,00	28.210,00
14.243.6729.2090.0000	CONSELHO MUNICIPAL DIREITOS DA CRIANÇA E ADOLESCENTE	0,00	0,00	19.530,00	19.530,00
14.243.6729.2091.0000	PROGRAMA BPC NA ESCOLA	0,00	0,00	10.850,00	10.850,00
14.243.6729.2092.0000	CONSELHO TUTELAR CRIANÇA ADOLESCENTE	0,00	0,00	26.040,00	26.040,00
14	243 6731 PROTECAO SOC. ESPECIAL MEDIA	0,00	0,00	163.292,50	163.292,50
14.243.6731.2093.0000	SERV. CONV. E FORTALECIMENTO DE VINCULO - SCFV	0,00	0,00	163.292,50	163.292,50





**MUNICÍPIO DE VERA MENDES**

RUA SÃO SEBASTIÃO, S/N - CNPJ:01.612.615/0001-31

Orçamento Programa - Exercício de 2021

Anexo 07

Página 7

Lei: , Data:

**PROGRAMA DE TRABALHO DO GOVERNO  
DEMONSTRATIVO DE FUNÇÕES, SUBFUNÇÕES E PROGRAMAS  
POR PROJETOS, ATIVIDADES E OPERAÇÕES ESPECIAIS**  
(Inc.II, § 2º, Art.2º)

Código	Especificação	Operação Especial	Projetos	Atividades	Total
15	Urbanismo	0,00	832.180,50	109.585,00	941.765,50
15	122 Administração Geral	0,00	0,00	6.510,00	6.510,00
15	122 2319 PROCESSO ADMINISTRATIVO	0,00	0,00	6.510,00	6.510,00
15.122.2319.2020.0000	CONSERVACAO DE PREDIOS PUBLICOS	0,00	0,00	6.510,00	6.510,00
15	451 Infra-Estrutura Urbana	0,00	832.180,50	103.075,00	935.255,50
15	451 2419 INFRA-ESTRUTURA	0,00	721.510,50	6.510,00	728.020,50
15.451.2419.1010.0000	ABERTURA DE RUAS E AVENIDAS	0,00	43.400,00	0,00	43.400,00
15.451.2419.1011.0000	CONST., REFORMA PREDIOS PUBLICOS	0,00	75.950,00	0,00	75.950,00
15.451.2419.1012.0000	CONST., RECUP. DE CALÇAMENTO E/OU CALÇADAS	0,00	431.323,00	0,00	431.323,00
15.451.2419.1013.0000	CONSTR., RECUP. OBRAS INFRA-ESTRUTURA	0,00	43.350,00	0,00	43.350,00
15.451.2419.1014.0000	CONSTR., RECUP., OBRAS INFRA-ESTRUTURA RURAL	0,00	32.550,00	0,00	32.550,00
15.451.2419.1015.0000	AQUISICAO DE VEICULO P/ SEC. OBRAS	0,00	43.400,00	0,00	43.400,00
15.451.2419.1016.0000	CONSTRUCAO DE BANHEIROS PUBLICOS	0,00	23.327,50	0,00	23.327,50
15.451.2419.1017.0000	AQUISICAO E/OU INDENIZACOES IMOVEIS	0,00	28.210,00	0,00	28.210,00
15.451.2419.2021.0000	MANUTENCAO DE VIAS PUBLICAS	0,00	0,00	6.510,00	6.510,00
15	451 2534 PROG CONSERVACAO DE LOGRADOUROS PUBLICOS	0,00	110.670,00	96.565,00	207.235,00
15.451.2534.1018.0000	CONST. REFORMA DE PRAÇAS	0,00	110.670,00	0,00	110.670,00
15.451.2534.2022.0000	MANUTENCAO DE PRAÇAS, PARQUES, JARDINS	0,00	0,00	96.565,00	96.565,00
16	Habitação	0,00	151.900,00	11.392,50	163.292,50
16	482 Habitação Urbana	0,00	151.900,00	11.392,50	163.292,50
16	482 2638 PROG MELHORIA HABITACIONAL	0,00	151.900,00	11.392,50	163.292,50
16.482.2638.1019.0000	AÇOES DE PROG. DE MELHORIA HABITACIONAL	0,00	151.900,00	0,00	151.900,00
16.482.2638.2023.0000	PROGRAMA DE MELHORIA HABITACIONAL	0,00	0,00	11.392,50	11.392,50
17	Saneamento	0,00	806.054,50	663.477,50	1.469.532,00
17	304 Vigilância Sanitária	0,00	21.700,00	0,00	21.700,00
17	304 2725 LIMPEZA PUBLICA	0,00	21.700,00	0,00	21.700,00
17.304.2725.1020.0000	AQUISICAO DE EQUIP. P/LIMPEZA PUBLICA	0,00	21.700,00	0,00	21.700,00
17	451 Infra-Estrutura Urbana	0,00	19.530,00	0,00	19.530,00
17	451 2819 REALIZACAO DE OBRAS DE INFRA-ESTRUTURA	0,00	19.530,00	0,00	19.530,00
17.451.2819.1021.0000	CONST. E RESTAURACAO DE CEMITERIOS	0,00	19.530,00	0,00	19.530,00
17	452 Serviços Urbanos	0,00	106.229,50	420.437,50	526.667,00
17	452 2937 PROG. MUNICIPAL DE SANEAMENTO GERAL	0,00	106.229,50	420.437,50	526.667,00
17.452.2937.1022.0000	CONST., RECUP. DE ESGOTO SANITARIO	0,00	14.104,50	0,00	14.104,50
17.452.2937.1023.0000	CONSTRUCAO DE ATERRO SANITARIO	0,00	27.125,00	0,00	27.125,00
17.452.2937.1024.0000	CONSTRUCAO DE GALERIAS	0,00	21.700,00	0,00	21.700,00
17.452.2937.1025.0000	CONSTRUCAO DE FOSSAS SEPTICAS	0,00	43.300,00	0,00	43.300,00
17.452.2937.2024.0000	MANUTENCAO DA LIMPEZA PUBLICA	0,00	0,00	409.587,50	409.587,50
17.452.2937.2025.0000	MANUT. DE SANEAMENTO NA SEDE	0,00	0,00	10.850,00	10.850,00
17	544 Recursos Hídricos	0,00	658.595,00	243.040,00	901.635,00

**MUNICÍPIO DE VERA MENDES**

RUA SÃO SEBASTIÃO, S/N - CNPJ:01.612.615/0001-31

Orçamento Programa - Exercício de 2021

Anexo 07

Página 8

Lei: , Data:

**PROGRAMA DE TRABALHO DO GOVERNO  
 DEMONSTRATIVO DE FUNÇÕES, SUBFUNÇÕES E PROGRAMAS  
 POR PROJETOS, ATIVIDADES E OPERAÇÕES ESPECIAIS**  
 (Inc.II, § 2º, Art.2º)

Código	Especificação	Operação Especial	Projetos	Atividades	Total
17	Saneamento	0,00	806.054,50	863.477,50	1.469.532,00
17	544 Recursos Hídricos	0,00	658.595,00	243.040,00	901.635,00
17	544 3003 PROCESSO ADMINISTRATIVO	0,00	658.595,00	243.040,00	901.635,00
17.544.3003.1026.0000	CONST., AMPL. DA REDE DE ABASTECIMENTO DE ÁGUA	0,00	347.200,00	0,00	347.200,00
17.544.3003.1027.0000	CONSTRUCAO, RECUPERACAO CHAFARIZES	0,00	65.100,00	0,00	65.100,00
17.544.3003.1028.0000	CONST., RECUP. POÇOS TUBULARES SEDE/RURAL	0,00	206.150,00	0,00	206.150,00
17.544.3003.1029.0000	CONST., RECUP. POÇOS CACIMBAS SEDE/RURAL	0,00	19.530,00	0,00	19.530,00
17.544.3003.1030.0000	CONSTRUÇÃO DE CISTERNAS	0,00	20.615,00	0,00	20.615,00
17.544.3003.2028.0000	MANUT. POÇOS E CHAFARIZES SEDE/RURAL	0,00	0,00	184.450,00	184.450,00
17.544.3003.2027.0000	ENCARGOS COM ABASTECIMENTO D AGUA	0,00	0,00	58.590,00	58.590,00
18	Gestão Ambiental	0,00	45.570,00	30.922,50	76.492,50
18	541 Preservação e Conservação Ambiental	0,00	0,00	24.412,50	24.412,50
18	541 3136 PROG. DE PROTECAO AO MEIO AMBIENTE	0,00	0,00	24.412,50	24.412,50
18.541.3136.2028.0000	MANUT. DO MEIO AMBIENTE	0,00	0,00	24.412,50	24.412,50
18	544 Recursos Hídricos	0,00	45.570,00	6.510,00	52.080,00
18	544 3236 AÇÕES DE PRESERVACAO E CONS. DO MEIO AMBIENTE	0,00	45.570,00	6.510,00	52.080,00
18.544.3236.1031.0000	CONSTRUCAO, RECUPERACAO DE AÇUDES	0,00	23.870,00	0,00	23.870,00
18.544.3236.1032.0000	CONSTRUÇÃO, REC. DE BARRAGENS E PASSAGENS MOLHADAS	0,00	21.700,00	0,00	21.700,00
18.544.3236.2029.0000	MANUTENCAO DE CONS. DE AÇUDES, BARRAGENS E	0,00	0,00	6.510,00	6.510,00
20	Agricultura	0,00	314.650,00	184.992,50	499.642,50
20	605 Abastecimento	0,00	86.800,00	156.782,50	243.582,50
20	605 4704 PROGRAMA DE ABASTECIMENTO	0,00	86.800,00	156.782,50	243.582,50
20.605.4704.1053.0000	CONST., REST. DE MERCADO, FEIRAS E MATADOURO	0,00	43.400,00	0,00	43.400,00
20.605.4704.1054.0000	AQUISICAO DE VEICULO P/SEC. AGRICULTURA	0,00	43.400,00	0,00	43.400,00
20.605.4704.2043.0000	MANUTENCAO DA SECRETARIA DE AGRICULTURA	0,00	0,00	156.782,50	156.782,50
20	606 Extensão Rural	0,00	227.850,00	6.510,00	234.360,00
20	606 4804 PROGRAMA DE ABASTECIMENTO	0,00	227.850,00	6.510,00	234.360,00
20.606.4804.1055.0000	AQUISIÇÃO DE MÁQUINAS E IMPLEMENTOS AGRÍCOLAS	0,00	227.850,00	0,00	227.850,00
20.606.4804.2044.0000	CAPACITAÇÃO DE PRODUTORES RURAIS	0,00	0,00	6.510,00	6.510,00
20	607 Irrigação	0,00	0,00	9.765,00	9.765,00
20	607 4904 PROCESSO ADMINISTRATIVO	0,00	0,00	9.765,00	9.765,00
20.607.4904.2045.0000	APOIO PROJETO DE IRRIGACAO	0,00	0,00	9.765,00	9.765,00
20	608	0,00	0,00	11.935,00	11.935,00
20	608 4604 PROGRAMA DE ABASTECIMENTO	0,00	0,00	5.425,00	5.425,00
20.608.4604.2046.0000	PROGRAMA DE DISTRIBUICAO SEMENTES E MUDAS	0,00	0,00	5.425,00	5.425,00
20	608 4606 PROGRAMA DE APOIO A PRODUCAO	0,00	0,00	6.510,00	6.510,00
20.608.4606.2047.0000	INCENTIVO E ASSIST. TECNICA AOS PRODUTORES	0,00	0,00	6.510,00	6.510,00



**MUNICÍPIO DE VERA MENDES**

RUA SÃO SEBASTIÃO, S/N - CNPJ:01.612.615/0001-31

Orçamento Programa - Exercício de 2021

Anexo 07

Página 9

Lei: , Data:

**PROGRAMA DE TRABALHO DO GOVERNO  
DEMONSTRATIVO DE FUNÇÕES, SUBFUNÇÕES E PROGRAMAS  
POR PROJETOS, ATIVIDADES E OPERAÇÕES ESPECIAIS**  
(Inc. II, § 2º, Art. 2º)

Código	Especificação	Operação Especial	Projetos	Atividades	Total
23	Comércio e Serviços	0,00	14.105,00	14.105,00	28.210,00
23	695 Turismo	0,00	14.105,00	14.105,00	28.210,00
23	695 0705 DESENVOLVIMENTO DO TURISMO	0,00	14.105,00	14.105,00	28.210,00
23.695.0705.1040.0000	AQUISIÇÃO DE EQUIPAMENTOS P/TURISMO	0,00	7.052,50	0,00	7.052,50
23.695.0705.1041.0000	CONSTRUÇÃO E REFORMA DE PREDIO P/ TURISMO	0,00	7.052,50	0,00	7.052,50
23.695.0705.2034.0000	MANUTENÇÃO E ENCARGOS COM DEPARTAMENTO TURISMO	0,00	0,00	14.105,00	14.105,00
24	Comunicações	0,00	0,00	161.122,50	161.122,50
24	131 Comunicação Social	0,00	0,00	132.370,00	132.370,00
24	131 1407 COMUNICAÇÕES E TELECOMUNICAÇÕES	0,00	0,00	132.370,00	132.370,00
24.131.1407.2008.0000	PROPAGANDA E PUBLICIDADE	0,00	0,00	132.370,00	132.370,00
24	721 Comunicações Postais	0,00	0,00	17.902,50	17.902,50
24	721 1507 COMUNICAÇÕES E TELECOMUNICAÇÕES	0,00	0,00	17.902,50	17.902,50
24.721.1507.2009.0000	MANUTENÇÃO DOS SERVIÇOS TELEFONICOS	0,00	0,00	17.902,50	17.902,50
24	722 Telecomunicações	0,00	0,00	10.850,00	10.850,00
24	722 1607 COMUNICAÇÕES E TELECOMUNICAÇÕES	0,00	0,00	10.850,00	10.850,00
24.722.1607.2010.0000	MANUTENÇÃO DO SINAL DE TV E RADIO	0,00	0,00	10.850,00	10.850,00
25	Energia	0,00	151.900,00	179.935,00	331.835,00
25	752 Energia Elétrica	0,00	151.900,00	179.935,00	331.835,00
25	752 3303 PROCESSO ADMINISTRATIVO	0,00	0,00	179.935,00	179.935,00
25.752.3303.2030.0000	MANUTENÇÃO DA ILUMINAÇÃO PÚBLICA	0,00	0,00	179.935,00	179.935,00
25	752 3319 REALIZAÇÃO DE OBRAS INFRA-ESTRUTURA U/R	0,00	151.900,00	0,00	151.900,00
25.752.3319.1033.0000	CONST., AMPL. DE REDE ENERGIA ELÉTRICA	0,00	151.900,00	0,00	151.900,00
26	Transporte	0,00	370.577,00	40.687,50	411.264,50
26	782 Transporte Rodoviário	0,00	370.577,00	40.687,50	411.264,50
26	782 3419 REALIZAÇÃO DE OBRAS DE INFRA-ESTRUTURA	0,00	118.857,00	0,00	118.857,00
26.782.3419.1034.0000	CONST., AMPL. REST. TERMINAL RODOVIÁRIO	0,00	118.857,00	0,00	118.857,00
26	782 4303 PROCESSO ADMINISTRATIVO	0,00	34.720,00	0,00	34.720,00
26.782.4303.1049.0000	AQUISIÇÃO DE VEÍCULOS E/OU EQUIPAMENTO	0,00	34.720,00	0,00	34.720,00
26	782 4319 REALIZAÇÃO DE OBRAS INFRA-ESTRUTURA	0,00	217.000,00	0,00	217.000,00
26.782.4319.1050.0000	CONST. REST. ESTRADAS VICINAIS	0,00	217.000,00	0,00	217.000,00
26	782 4334 PROG. CONSERVAÇÃO DE LOGRADOUROS PÚBLICOS	0,00	0,00	40.687,50	40.687,50
26.782.4334.2040.0000	CONSERVAÇÃO E ROÇO DE ESTRADAS MUNICIPAIS	0,00	0,00	40.687,50	40.687,50
27	Desporto e Lazer	0,00	156.240,00	48.825,00	205.065,00
27	811 Desporto de Rendimento	0,00	29.295,00	0,00	29.295,00

**MUNICÍPIO DE VERA MENDES**

RUA SÃO SEBASTIÃO, S/N - CNPJ:01.612.615/0001-31

Orçamento Programa - Exercício de 2021

Anexo 07

Página 10

Lei: , Data:

**PROGRAMA DE TRABALHO DO GOVERNO  
 DEMONSTRATIVO DE FUNÇÕES, SUBFUNÇÕES E PROGRAMAS  
 POR PROJETOS, ATIVIDADES E OPERAÇÕES ESPECIAIS**  
 (Inc.II, § 2º, Art.2º)

Código	Especificação	Operação Especial	Projetos	Atividades	Total
27	Desporto e Lazer	0,00	156.240,00	48.825,00	205.065,00
27	811 Desporto de Rendimento	0,00	29.295,00	0,00	29.295,00
27	811 3719 REALIZACAO DE OBRAS DE INFRA-ESTRUTURA	0,00	29.295,00	0,00	29.295,00
27.811.3719.1042.0000	CONST., REF., AMPL., DE CAMPOS DE FUTEBOL	0,00	29.295,00	0,00	29.295,00
27	812 Desporto Comunitário	0,00	126.945,00	48.825,00	175.770,00
27	812 3814 EDUCACAO FISICA E DESPORTO	0,00	126.945,00	48.825,00	175.770,00
27.812.3814.1043.0000	CONST., REF. AMPL. DE GINASIO E QUADRAS	0,00	126.945,00	0,00	126.945,00
27.812.3814.2035.0000	INCENTIVO A PRATICA DE ESPORTES	0,00	0,00	48.825,00	48.825,00
99	Reserva de Contingência	0,00	0,00	770.350,00	770.350,00
99	997 Reserva de Contingência RPPS	0,00	0,00	162.750,00	162.750,00
99	997 6832 PREVIDENCIA MUNICIPAL	0,00	0,00	162.750,00	162.750,00
99.997.6832.2096.0000	BENEFICIOS PREVIDENCIARIOS	0,00	0,00	162.750,00	162.750,00
99	999 Reserva de Contingência	0,00	0,00	607.600,00	607.600,00
99	999 9999 RESERVA DE CONTIGENCIA	0,00	0,00	607.600,00	607.600,00
99.999.9999.2095.0000	RESERVA DE CONTINGENCIA	0,00	0,00	607.600,00	607.600,00
<b>TOTAL</b>		<b>0,00</b>	<b>7.729.504,00</b>	<b>17.345.780,00</b>	<b>25.075.284,00</b>

 MILTON DA SILVA OLIVEIRA  
 PREFEITO MUNICIPAL  
 489.938.593-53

 EDIVALDO DA SILVA FONTES  
 CONTADOR CRC-PI 4497/O-1  
 287.491.623-49

**MUNICÍPIO DE VERA MENDES**

RUA SÃO SEBASTIÃO, S/N - CNPJ:01.612.615/0001-31

Orçamento Programa - Exercício de 2021

Anexo 08

Página 1

Lei: , Data:

**DESPESA POR FUNÇÃO, SUBFUNÇÃO E PROGRAMAS  
CONFORME O VÍNCULO COM OS RECURSOS**

(Inc.II, § 2º, Art.2º)

Código	Especificação	Ordinário	Vinculado	Adm. Indireta	Total
01	Legislativa	861.224,00			861.224,00
01 031	Ação Legislativa	861.224,00			861.224,00
01 031 1001	PROCESSO LEGISLATIVO	861.224,00			861.224,00
04	Administração	3.025.429,78	57.505,00		3.082.934,78
04 122	Administração Geral	2.577.867,28	57.505,00		2.635.372,28
04 122 0003	PROCESSO ADMINISTRATIVO	27.125,00			27.125,00
04 122 0021	ADMINISTRACAO GERAL		13.020,00		13.020,00
04 122 1103	PROCESSO ADMINISTRATIVO	781.742,50			781.742,50
04 122 1203	PROCESSO ADMINISTRATIVO	1.427.767,28			1.460.317,28
04 122 2103	PROCESSO ADMINISTRATIVO	321.702,50	11.935,00		333.637,50
04 122 4203	PROCESSO ADMINISTRATIVO	19.530,00			19.530,00
04 123	Administração Financeira	278.845,00			278.845,00
04 123 1703	PROCESSO ADMINISTRATIVO	251.720,00			251.720,00
04 123 1735	CONTROLE E ADMINISTRACAO DE DIVIDAS	27.125,00			27.125,00
04 124	Controle Interno	168.717,50			168.717,50
04 124 1803	PROCESSO ADMINISTRATIVO	168.717,50			168.717,50
06	Segurança Pública	28.752,50	6.510,00		35.262,50
06 181	Policiamento	28.752,50	6.510,00		35.262,50
06 181 1303	PROCESSO ADMINISTRATIVO	13.562,50			13.562,50
06 181 2203	PROCESSO ADMINISTRATIVO	15.190,00	6.510,00		21.700,00
08	Assistência Social		836.012,50		836.012,50
08 241	Assistência ao Idoso		39.060,00		39.060,00
08 241 6485	ASSISTENCIA A VELHICE		39.060,00		39.060,00
08 242	Assistência ao Portador de Deficiência		6.510,00		6.510,00
08 242 6586	PROG. APOIO PESSOA EM SITUACAO DE RISCO		6.510,00		6.510,00
08 243	Assistência à Criança e ao Adolescente		126.000,00		126.000,00
08 243 0173	SERVICO SOCIAL		126.000,00		126.000,00
08 244	Assistência Comunitária		664.442,50		664.442,50
08 244 4440	PROGRAMA DE ASSISTENCIA COMUNITARIA		179.452,50		179.452,50
08 244 4540	PROGRAMA DE CONCESSAO DE BENEFICIOS		10.850,00		10.850,00
08 244 6640	PROGRAMA DE ASSISTENCIA COMUNITARIA		474.140,00		474.140,00
09	Previdência Social	1.375.956,00			1.375.956,00
09 271	Previdência Básica	269.080,00			269.080,00
09 271 1932	PREVIDENCIA SOCIAL GERAL	269.080,00			269.080,00
09 272	Previdência do Regime Estatutário	1.106.876,00			1.106.876,00
09 272 6832	PREVIDENCIA MUNICIPAL	1.106.876,00			1.106.876,00
10	Saúde	3.000,00	3.661.090,72		3.664.090,72
10 122	Administração Geral	3.000,00			3.000,00
10 122 0204	ACOES PREVENTIVAS DE SAUDE	3.000,00			3.000,00
10 301	Atenção Básica		3.458.195,72		3.458.195,72
10 301 3922	PROGRAMA DE ATENCAO BASICA		364.017,50		364.017,50
10 301 6021	PROGRAMA FARMACEUTICO BASICO		86.800,00		86.800,00
10 301 6022	PROGRAMA DE ATENCAO A SAUDE		2.526.723,22		2.526.723,22
10 301 6023	PROGRAMA SAUDE DA FAMILIA		221.340,00		221.340,00
10 301 6024	PROGRAMA DE AGENTES COMUNITARIOS		195.300,00		195.300,00
10 301 6026	PROGRAMA DE INCENTIVO A SAUDE BUCAL		64.015,00		64.015,00

**MUNICÍPIO DE VERA MENDES**

RUA SÃO SEBASTIÃO, S/N - CNPJ:01.612.615/0001-31

Orçamento Programa - Exercício de 2021

Anexo 08

Página 2

Lei: , Data:

**DESPESA POR FUNÇÃO, SUBFUNÇÃO E PROGRAMAS  
CONFORME O VÍNCULO COM OS RECURSOS**

(Inc.II. § 2º, Art.2º)

Código	Especificação	Ordinário	Vinculado	Adm. Indireta	Total
10 302	Assistência Hospitalar e Ambulatorial		48.825,00		48.825,00
10 302 4027	PROGRAMA ASSIS AMBULATORIAL		15.190,00		15.190,00
10 302 6128	ASSISTENCIA MEDICA		33.635,00		33.635,00
10 304	Vigilância Sanitária		65.100,00		65.100,00
10 304 6225	PROGRAMA DE VIGILANCIA SANITARIA		65.100,00		65.100,00
10 305	Vigilância Epidemiológica		67.270,00		67.270,00
10 305 6328	PROGRAMA CONTROLE EPIDEMIOLOGIA		67.270,00		67.270,00
10 451	Infra-Estrutura Urbana		21.700,00		21.700,00
10 451 4119	REALIZACAO OBRAS DE INFRA-ESTRUTURA URBANA		21.700,00		21.700,00
<b>11</b>	<b>Trabalho</b>	<b>109.042,50</b>			<b>109.042,50</b>
11 331	Proteção e Benefícios ao Trabalhador	109.042,50			109.042,50
11 331 2033	PROG FORM DO PAT DO SERV PUBLICO-PASEP	109.042,50			109.042,50
<b>12</b>	<b>Educação</b>	<b>1.441.965,00</b>	<b>8.324.869,00</b>		<b>9.766.834,00</b>
12 242	Assistência ao Portador de Deficiência	1.627,50	2.170,00		3.797,50
12 242 5313	DESENVOLVIMENTO DO ENSINO ESPECIAL	1.627,50	2.170,00		3.797,50
12 361	Ensino Fundamental	1.385.002,50	7.663.102,00		9.048.104,50
12 361 3510	DESENVOLVIMENTO DO ENSINO FUNDAMENTAL	652.627,50			652.627,50
12 361 5010	DESENVOLVIMENTO DO ENSINO FUNDAMENTAL		6.719.500,00		6.719.500,00
12 361 5410	DESENVOLVIMENTO DO ENSINO FUNDAMENTAL	659.680,00	635.992,00		1.295.672,00
12 361 5412	PROGRAMA MERENDA ESCOLAR		162.420,00		162.420,00
12 361 5414	PROG. NAC. DE TRANSPORTE ESCOLAR		130.000,00		130.000,00
12 361 5415	PROGRAMA DE ASSISTENCIA A EDUCANDOS	2.170,00	2.170,00		4.340,00
12 361 5418	PROGRAMA MUN. DE TRANSPORTE ESCOLAR	70.525,00	13.020,00		83.545,00
12 362	Ensino Médio	11.392,50	11.935,00		23.327,50
12 362 0283	ENSINO MEDIO	6.510,00			6.510,00
12 362 5543	SETOR SECUNDARIO	4.882,50	11.935,00		16.817,50
12 364	Ensino Superior	2.170,00	2.170,00		4.340,00
12 364 5543	SETOR SECUNDARIO	2.170,00	2.170,00		4.340,00
12 365	Educação Infantil	41.772,50	391.437,00		433.209,50
12 365 1101	DFESENVOLVIMENTO DA EDUCACAO INFANTIL		15.190,00		15.190,00
12 365 5110	DESENVOLVIMENTO DA EDUCACAO INFANTIL		297.042,00		297.042,00
12 365 5709	DESENVOLVIMENTO DA EDUCACAO INFANTIL	41.772,50	79.205,00		120.977,50
12 366	Educação de Jovens e Adultos		254.055,00		254.055,00
12 366 5210	DESENVOLVIMENTO DA EDUCACAO DE JOVENS E ADULTOS		243.205,00		243.205,00
12 366 6013	DESENVOLVIMENTO ENSINO REGULAR		10.850,00		10.850,00
<b>13</b>	<b>Cultura</b>	<b>37.432,50</b>			<b>37.432,50</b>
13 392	Difusão Cultural	37.432,50			37.432,50
13 392 3616	PROGRAMA INCENTIVO A ATIVIDADE CULTURAL	37.432,50			37.432,50
<b>14</b>	<b>Direitos da Cidadania</b>		<b>247.922,50</b>		<b>247.922,50</b>
14 243	Assistência à Criança e ao Adolescente		247.922,50		247.922,50
14 243 6729	INFANCIA E CRIANÇA		84.630,00		84.630,00
14 243 6731	PROTECAO SOC. ESPECIAL MEDIA		163.292,50		163.292,50
<b>15</b>	<b>Urbanismo</b>	<b>338.470,00</b>	<b>603.295,50</b>		<b>941.765,50</b>
15 122	Administração Geral	6.510,00			6.510,00
15 122 2319	PROCESSO ADMINISTRATIVO	6.510,00			6.510,00



**MUNICÍPIO DE VERA MENDES**

RUA SÃO SEBASTIÃO, S/N - CNPJ:01.612.615/0001-31

Orçamento Programa - Exercício de 2021

Anexo 08

Página 3

Lei: , Data:

**DESPESA POR FUNÇÃO, SUBFUNÇÃO E PROGRAMAS  
CONFORME O VÍNCULO COM OS RECURSOS**

(Inc.II. § 2º. Art.2º)

Código	Especificação	Ordinário	Vinculado	Adm. Indireta	Total
15 451	Infra-Estrutura Urbana	331.960,00	603.295,50		935.255,50
15 451 2419	INFRA-ESTRUTURA	191.995,00	536.025,50		728.020,50
15 451 2534	PROG CONSERVACAO DE LOGRADOUROS PUBLICOS	139.965,00	67.270,00		207.235,00
<b>16</b>	<b>Habitação</b>	<b>33.092,50</b>	<b>130.200,00</b>		<b>163.292,50</b>
16 482	Habitação Urbana	33.092,50	130.200,00		163.292,50
16 482 2638	PROG MELHORIA HABITACIONAL	33.092,50	130.200,00		163.292,50
<b>17</b>	<b>Saneamento</b>	<b>1.032.277,50</b>	<b>437.254,50</b>		<b>1.469.532,00</b>
17 304	Vigilância Sanitária	21.700,00			21.700,00
17 304 2725	LIMPEZA PUBLICA	21.700,00			21.700,00
17 451	Infra-Estrutura Urbana	15.190,00	4.340,00		19.530,00
17 451 2819	REALIZACAO DE OBRAS DE INFRA-ESTRUTURA	15.190,00	4.340,00		19.530,00
17 452	Serviços Urbanos	480.012,50	46.654,50		526.667,00
17 452 2937	PROG. MUNICIPAL DE SANEAMENTO GERAL	480.012,50	46.654,50		526.667,00
17 544	Recursos Hídricos	515.375,00	386.260,00		901.635,00
17 544 3003	PROCESSO ADMINISTRATIVO	515.375,00	386.260,00		901.635,00
<b>18</b>	<b>Gestão Ambiental</b>	<b>47.197,50</b>	<b>29.295,00</b>		<b>76.492,50</b>
18 541	Preservação e Conservação Ambiental	24.412,50			24.412,50
18 541 3136	PROG. DE PROTECAO AO MEIO AMBIENTE	24.412,50			24.412,50
18 544	Recursos Hídricos	22.785,00	29.295,00		52.080,00
18 544 3236	AÇÕES DE PRESERVACAO E CONS. DO MEIO AMBIENTE	22.785,00	29.295,00		52.080,00
<b>20</b>	<b>Agricultura</b>	<b>244.667,50</b>	<b>254.975,00</b>		<b>499.642,50</b>
20 605	Abastecimento	211.032,50	32.550,00		243.582,50
20 605 4704	PROGRAMA DE ABASTECIMENTO	211.032,50	32.550,00		243.582,50
20 606	Extensão Rural	11.935,00	222.425,00		234.360,00
20 606 4804	PROGRAMA DE ABASTECIMENTO	11.935,00	222.425,00		234.360,00
20 607	Irrigação	9.765,00			9.765,00
20 607 4904	PROCESSO ADMINISTRATIVO	9.765,00			9.765,00
20 608		11.935,00			11.935,00
20 608 4604	PROGRAMA DE ABASTECIMENTO	5.425,00			5.425,00
20 608 4606	PROGRAMA DE APOIO A PRODUCAO	6.510,00			6.510,00
<b>23</b>	<b>Comércio e Serviços</b>	<b>28.210,00</b>			<b>28.210,00</b>
23 695	Turismo	28.210,00			28.210,00
23 695 0705	DESENVOLVIMENTO DO TURISMO	28.210,00			28.210,00
<b>24</b>	<b>Comunicações</b>	<b>161.122,50</b>			<b>161.122,50</b>
24 131	Comunicação Social	132.370,00			132.370,00
24 131 1407	COMUNICAÇÕES E TELECOMUNICAÇÕES	132.370,00			132.370,00
24 721	Comunicações Postais	17.902,50			17.902,50
24 721 1507	COMUNICAÇÕES E TELECOMUNICAÇÕES	17.902,50			17.902,50
24 722	Telecomunicações	10.850,00			10.850,00
24 722 1607	COMUNICAÇÕES E TELECOMUNICAÇÕES	10.850,00			10.850,00
<b>25</b>	<b>Energia</b>	<b>223.335,00</b>	<b>108.500,00</b>		<b>331.835,00</b>

**MUNICÍPIO DE VERA MENDES**

RUA SÃO SEBASTIÃO, S/N - CNPJ:01.612.615/0001-31

Orçamento Programa - Exercício de 2021

Anexo 08

Página 4

Lei: , Data:

**DESPESA POR FUNÇÃO, SUBFUNÇÃO E PROGRAMAS  
CONFORME O VÍNCULO COM OS RECURSOS**

(Inc. II, § 2º, Art. 2º)

Código	Especificação	Ordinário	Vinculado	Adm. Indireta	Total
25 752	Energia Elétrica	223.335,00	108.500,00		331.835,00
25 752 3303	PROCESSO ADMINISTRATIVO	179.935,00			179.935,00
25 752 3319	REALIZACAO DE OBRAS INFRA-ESTRUTURA U/R	43.400,00	108.500,00		151.900,00
26	Transporte	94.937,50	316.327,00		411.284,50
26 782	Transporte Rodoviário	94.937,50	316.327,00		411.284,50
26 782 3419	REALIZACAO DE OBRAS DE INFRA-ESTRUTURA	10.850,00	108.007,00		118.857,00
26 782 4303	PROCESSO ADMINISTRATIVO	21.700,00	13.020,00		34.720,00
26 782 4319	REALIZACAO DE OBRAS INFRA-ESTRUTURA	21.700,00	195.300,00		217.000,00
26 782 4334	PROG. CONSERVACAO DE LOGRADOUROS PUBLICOS	40.687,50			40.687,50
27	Desporto e Lazer	116.095,00	88.970,00		205.065,00
27 811	Desporto de Rendimento	5.425,00	23.870,00		29.295,00
27 811 3719	REALIZACAO DE OBRAS DE INFRA-ESTRUTURA	5.425,00	23.870,00		29.295,00
27 812	Desporto Comunitário	110.670,00	65.100,00		175.770,00
27 812 3814	EDUCACAO FISICA E DESPORTO	110.670,00	65.100,00		175.770,00
99	Reserva de Contingência	770.350,00			770.350,00
99 997	Reserva de Contingência RPPS	162.750,00			162.750,00
99 997 8832	PREVIDENCIA MUNICIPAL	162.750,00			162.750,00
99 999	Reserva de Contingência	607.600,00			607.600,00
99 999 9999	RESERVA DE CONTIGENCIA	607.600,00			607.600,00
<b>TOTAL</b>		<b>9.972.557,28</b>	<b>15.102.726,72</b>	<b>0,00</b>	<b>25.075.284,00</b>

 MILTON DA SILVA OLIVEIRA  
 PREFEITO MUNICIPAL  
 489.938.593-53

 EDIVALDO DA SILVA FONTES  
 CONTADOR CRC-PI 4497/O-1  
 287.491.623-49





**MUNICÍPIO DE VERA MENDES**

RUA SÃO SEBASTIÃO, S/N - CNPJ:01.612.615/0001-31

Orçamento Programa - Exercício de 2021

Anexo 09

Página 1

**DEMONSTRATIVO DAS DESPESAS POR ORGÃO E FUNÇÕES DE GOVERNO**

(Inc. II, § 2º, Art. 2º)

Lei: , Data:

UNIDADE			Valor
01 01	CAMARA MUNICIPAL		
Função	01	Legislativa	861.224,00
02 02	GABINETE DO PREFEITO		
Função	04	Administração	781.742,50
02 03	SEC. MUNICIPAL DE ADMINISTRACAO E PLANEJAMENTO		
Função	04	Administração	1.487.442,28
Função	06	Segurança Pública	13.562,50
Função	24	Comunicações	161.122,50
02 04	SECRETARIA DE ADMINISTRACÃO FINANCEIRA		
Função	04	Administração	447.562,50
Função	09	Previdência Social	269.080,00
Função	11	Trabalho	109.042,50
02 05	SEC. MUN. OBRAS, TRANS., HAB., INF. ESTRU. E SANEAMENTO		
Função	04	Administração	353.167,50
Função	06	Segurança Pública	21.700,00
Função	15	Urbanismo	941.765,50
Função	16	Habitação	163.292,50
Função	17	Saneamento	1.469.532,00
Função	25	Energia	331.835,00
Função	26	Transporte	411.264,50
02 06	SECRETARIA MUNICIPAL DE EDUCACAO		
Função	12	Educação	659.137,50
02 07	SECRETARIA MUNICIPAL DE SAUDE		
Função	04	Administração	13.020,00
Função	10	Saúde	400.907,50
02 08	SEC. MUNICIPAL DE CULTURA, JUVENTUDE, ESPORTE E LAZER		
Função	13	Cultura	37.432,50
Função	23	Comércio e Serviços	28.210,00
Função	27	Desporto e Lazer	205.065,00
02 09	SECRETARIA MUNICIPAL DE ASSISTENCIA SOCIAL		
Função	08	Assistência Social	190.302,50
02 10	SECRETARIA MUNICIPAL DE AGRICULTURA E TRABALHO		

**MUNICÍPIO DE VERA MENDES**

RUA SÃO SEBASTIÃO, S/N - CNPJ:01.612.615/0001-31

Orçamento Programa - Exercício de 2021

Anexo 09

Página 2

**DEMONSTRATIVO DAS DESPESAS POR ORGÃO E FUNÇÕES DE GOVERNO**

(Inc. II, § 2º, Art. 2º)

Lei: , Data:

UNIDADE			Valor
02 10	SECRETARIA MUNICIPAL DE AGRICULTURA E TRABALHO		
Função	20	Agricultura	499.642,50
02 11	FUNDEB-FUNDO MUN.DE.DES.EDUC.BAS.VAL.PROF.EDUCACAO		
Função	12	Educação	4.230.287,00
02 12	FUNDO MUNICIPAL DE EDUCACAO		
Função	12	Educação	1.877.409,50
02 13	FUNDO MUNICIPAL DE SAUDE		
Função	10	Saúde	3.263.183,22
02 14	FUNDO MUNICIPAL DE ASSISTENCIA SOCIAL		
Função	08	Assistência Social	519.710,00
Função	14	Direitos da Cidadania	247.922,50
02 15	FUNDO DE PREVIDENCIA SOCIAL DO MUNICIPIO		
Função	09	Previdência Social	1.106.876,00
Função	99	Reserva de Contingência	162.750,00
02 16	RESERVA DE CONTINGENCIA		
Função	99	Reserva de Contingência	607.600,00
02 17	SEC. MUNICIPAL DE MEIO AMBIENTE E REC. HIDRICOS		
Função	18	Gestão Ambiental	76.492,50
02 18	FUNDEF		
Função	12	Educação	3.000.000,00
02 19	FUNDO MUNICIPAL DOS DIREITOS DA CRIANÇA E DO ADOLESCENTE		
Função	08	Assistência Social	126.000,00
<b>TOTAL GERAL</b>			<b>25.075.284,00</b>

**RESUMO DO TOTAL ORÇADO POR ORGÃO**

01 01	CAMARA MUNICIPAL	861.224,00
02 02	GABINETE DO PREFEITO	781.742,50
02 03	SEC. MUNICIPAL DE ADMINISTRACAO E PLANEJAMENTO	1.662.127,28

**MUNICÍPIO DE VERA MENDES**

RUA SÃO SEBASTIÃO, S/N - CNPJ:01.612.615/0001-31

Orçamento Programa - Exercício de 2021  
Anexo 09  
Página 3

**DEMONSTRATIVO DAS DESPESAS POR ORGÃO E FUNÇÕES DE GOVERNO**

(Inc.II, § 2º, Art.2º)

Lei: , Data:

02 04	SECRETARIA DE ADMINISTRAÇÃO FINANCEIRA	825.685,00
02 05	SEC. MUN. OBRAS, TRANS., HAB., INF. ESTRU. E SANEAMENTO	3.692.557,00
02 06	SECRETARIA MUNICIPAL DE EDUCACAO	659.137,50
02 07	SECRETARIA MUNICIPAL DE SAUDE	413.927,50
02 08	SEC. MUNICIPAL DE CULTURA, JUVENTUDE, ESPORTE E LAZER	270.707,50
02 09	SECRETARIA MUNICIPAL DE ASSISTENCIA SOCIAL	190.302,50
02 10	SECRETARIA MUNICIPAL DE AGRICULTURA E TRABALHO	499.642,50
02 11	FUNDEB-FUNDO MUN.DE.DES.EDUC.BAS.VAL.PROF.EDUCACAO	280.287,00
02 12	FUNDO MUNICIPAL DE EDUCACAO	1.877.409,50
02 13	FUNDO MUNICIPAL DE SAUDE	3.263.183,22
02 14	FUNDO MUNICIPAL DE ASSISTENCIA SOCIAL	767.632,50
02 15	FUNDO DE PREVIDENCIA SOCIAL DO MUNICIPIO	1.269.626,00
02 16	RESERVA DE CONTINGENCIA	607.600,00
02 17	SEC. MUNICIPAL DE MEIO AMBIENTE E REC. HIDRICOS	76.492,50
02 18	FUNDEF	3.000.000,00
02 19	FUNDO MUNICIPAL DOS DIREITOS DA CRIANÇA E DO ADOLESCENTE	297,00
<b>TOTAL</b>		<b>25.075.284,00</b>

**RESUMO DO TOTAL ORÇADO POR FUNÇÃO**

01	Legislativa	861.224,00
04	Administração	3.082.934,78
06	Segurança Pública	35.262,50
08	Assistência Social	836.012,50
09	Previdência Social	1.375.956,00
10	Saúde	3.664.090,72
11	Trabalho	109.042,50
12	Educação	9.766.834,00
13	Cultura	37.432,50
14	Direitos da Cidadania	247.922,50
15	Urbanismo	941.765,50
16	Habitação	163.292,50
17	Saneamento	1.469.532,00
18	Gestão Ambiental	76.492,50
20	Agricultura	499.642,50
23	Comércio e Serviços	28.210,00
24	Comunicações	161.122,50
25	Energia	331.835,00
26	Transporte	411.264,50
27	Desporto e Lazer	205.065,00
99	Reserva de Contingência	770.350,00



**MUNICÍPIO DE VERA MENDES**

RUA SÃO SEBASTIÃO, S/N - CNPJ:01.612.615/0001-31

Orçamento Programa - Exercício de 2021  
Anexo 09  
Página 4

**DEMONSTRATIVO DAS DESPESAS POR ORGÃO E FUNÇÕES DE GOVERNO**

(Inc.II, § 2º, Art.2º)

Lei: , Data:

<b>TOTAL</b>	<b>25.075.284,00</b>
--------------	----------------------

MILTON DA SILVA OLIVEIRA  
PREFEITO MUNICIPAL  
489.938.593-53

EDIVALDO DA SILVA FONTES  
CONTADOR CRC-PI 4497/O-1  
287.491.623-49



**MUNICÍPIO DE VERA MENDES**  
 RUA SÃO SEBASTIÃO, S/N - CNPJ:01.612.615/0001-31

Orçamento Programa - Exercício de 2021

**EVOLUÇÃO DA RECEITA**

(Inc.III, Art.22º)

Quadro 09

Página 1

Lei: , Data:

Codigo	Discriminação	Receita Arrecadada			Receita Prevista	
		2017	2018	2019	2020	2021
1000.00.0.0	RECEITAS CORRENTES					
1100.00.0.0	IMPOSTOS, TAXAS E CONTRIBUIÇÕES DE ME	146.837,65	215.521,02	258.272,57	416.000,00	445.174,64
1200.00.0.0	CONTRIBUIÇÕES	970.165,57	424.211,80	387.695,91	493.000,00	534.067,00
1300.00.0.0	RECEITA PATRIMONIAL	355.044,88	243.134,80	290.940,88	330.000,00	401.603,42
1400.00.0.0	RECEITA AGROPECUÁRIA				4.000,00	4.407,42
1500.00.0.0	RECEITA INDUSTRIAL				4.000,00	2.203,72
1700.00.0.0	TRANSFERÊNCIAS CORRENTES	12.059.300,93	13.416.507,39	13.773.354,14	17.375.714,60	18.632.203,55
1900.00.0.0	OUTRAS RECEITAS CORRENTES		10.945,81	278.339,50	528.000,00	545.502,54
	Sub Total	13.531.349,03	14.310.320,82	14.988.603,00	19.150.714,60	20.565.162,29
2000.00.0.0	RECEITAS DE CAPITAL					
2100.00.0.0	OPERAÇÕES DE CRÉDITO				30.000,00	32.500,00
2200.00.0.0	ALIENAÇÃO DE BENS			63.500,00	50.000,00	65.000,00
2300.00.0.0	AMORTIZAÇÃO DE EMPRÉSTIMOS				10.000,00	
2400.00.0.0	TRANSFERÊNCIAS DE CAPITAL	377.780,00	192.989,31	812.615,00	4.985.832,02	5.400.651,37
2900.00.0.0	OUTRAS RECEITAS DE CAPITAL				40.000,00	44.000,00
	Sub Total	377.780,00	192.989,31	876.115,00	5.115.832,02	5.542.151,37
7000.00.0.0	RECEITAS CORRENTES (INTRA)					
7200.00.0.0	CONTRIBUIÇÕES (INTRA)	127.014,77	603.579,97	592.771,00	566.000,00	575.730,00
	Sub Total	127.014,77	603.579,97	592.771,00	566.000,00	575.730,00
8000.00.0.0	RECEITAS DE CAPITAL (INTRA)					
	Sub Total	0,00	0,00	0,00	0,00	0,00



**MUNICÍPIO DE VERA MENDES**  
 RUA SÃO SEBASTIÃO, S/N - CNPJ:01.612.615/0001-31

Orçamento Programa - Exercício de 2021

**EVOLUÇÃO DA RECEITA**

(Inc.III, Art.22º)

Quadro 09

Página 2

Lei: , Data:

Codigo	Discriminação	Receita Arrecadada			Receita Prevista	
		2017	2018	2019	2020	2021
9000.00.0.0	(R) DEDUÇÕES DA RECEITA					
9500.00.0.0	(R) DEDUÇÕES DO FUNDEB	-1.308.310,51	-1.407.343,49	-1.535.624,82	-1.455.361,62	-1.607.759,66
	Sub Total	-1.308.310,51	-1.407.343,49	-1.535.624,82	-1.455.361,62	-1.607.759,66
<b>TOTAL</b>		<b>12.727.833,29</b>	<b>13.699.546,61</b>	<b>14.921.864,18</b>	<b>23.377.185,00</b>	<b>25.075.284,00</b>



MILTON DA SILVA OLIVEIRA  
 PREFEITO MUNICIPAL  
 489.938.593-53



EDIVALDO DA SILVA FONTES  
 CONTADOR CRC-PI 4497/O-1  
 287.491.623-49



**MUNICÍPIO DE VERA MENDES**  
RUA SÃO SEBASTIÃO, S/N - CNPJ:01.612.615/0001-31

Orçamento Programa - Exercício de 2021

**EVOLUÇÃO DA DESPESA**  
(Inc. III, Art. 22)

Quadro 10

Página 1

Lei: , Data:

Codigo	Discriminação	DESPESA		
		Realizada 2019	Fixada 2020	Prevista 2021
<b>DESPESAS CORRENTES</b>				
3 1	PESSOAL E ENCARGOS SOCIAIS	5.980.310,82	7.389.500,00	8.016.689,50
3 2	JUROS E ENCARGOS DA DÍVIDA		12.000,00	12.344,50
3 3	OUTRAS DESPESAS CORRENTES	6.775.183,36	8.055.685,00	8.679.773,50
	<b>Sub Total</b>	<b>12.755.494,18</b>	<b>15.457.185,00</b>	<b>16.708.807,50</b>
<b>DESPESAS DE CAPITAL</b>				
4 4	INVESTIMENTOS	1.294.597,60	6.927.500,00	7.289.762,00
4 5	INVERSÕES FINANCEIRAS	5.000,00	44.500,00	48.134,50
4 6	AMORTIZAÇÃO DA DÍVIDA	313.757,20	238.000,00	258.230,00
	<b>Sub Total</b>	<b>1.613.354,80</b>	<b>7.210.000,00</b>	<b>7.596.126,50</b>
<b>RESERVA DE CONTINGÊNCIA</b>				
9 9	RESERVA DE CONTINGÊNCIA		710.000,00	770.350,00
	<b>Sub Total</b>	<b>0,00</b>	<b>710.000,00</b>	<b>770.350,00</b>
	<b>TOTAL</b>	<b>14.368.848,98</b>	<b>23.377.185,00</b>	<b>25.075.284,00</b>

  
MILTON DA SILVA OLIVEIRA  
PREFEITO MUNICIPAL  
489.938.593-53

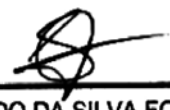
  
EDIVALDO DA SILVA FONTES  
CONTADOR CRC-PI 4497/O-1  
287.491.623-49

**MUNICÍPIO DE VERA MENDES**

RUA SÃO SEBASTIÃO, S/N - CNPJ:01.612.615/0001-31

Orçamento Programa - Exercício de 2021

**SEGURIDADE SOCIAL**

Anexo 11

Página 1

Lei: , Data:

Código	Especificação	Categoria	Função
<b>08</b>	<b>Assistência Social</b>		<b>836.012,50</b>
3.1.90.04.00	CONTRATAÇÃO POR TEMPO DETERMINADO	12.000,00	
3.1.90.11.00	VENCIMENTOS E VANTAGENS FIXAS - PESSOAL CIVIL	164.495,00	
3.1.90.13.00	OBRIGAÇÕES PATRONAIS	9.637,50	
3.1.90.16.00	OUTRAS DESPESAS VARIÁVEIS - PESSOAL CIVIL	542,50	
3.1.90.92.00	DESPESAS DE EXERCÍCIOS ANTERIORES	4.340,00	
3.1.91.13.00	CONTRIBUIÇÕES PATRONAIS	8.137,50	
3.3.90.14.00	DIÁRIAS - CIVIL	15.477,50	
3.3.90.30.00	MATERIAL DE CONSUMO	166.197,50	
3.3.90.32.00	MATERIAL, BEM OU SERVIÇO PARA DISTRIBUIÇÃO GR	9.765,00	
3.3.90.35.00	SERVIÇOS DE CONSULTORIA	3.255,00	
3.3.90.36.00	OUTROS SERVIÇOS DE TERCEIROS - PESSOA FÍSICA	232.145,00	
3.3.90.39.00	OUTROS SERVIÇOS DE TERCEIROS - PESSOA JURÍDICA	91.800,00	
3.3.90.40.00	SERVIÇOS DE TECNOLOGIA DA INFORMAÇÃO E COMU	3.255,00	
3.3.90.48.00	OUTROS AUXÍLIOS FINANCEIROS A PESSOAS FÍSICAS	14.647,50	
3.3.90.91.00	SENTENÇAS JUDICIAIS	1.085,00	
3.3.90.92.00	DESPESAS DE EXERCÍCIOS ANTERIORES	3.797,50	
3.3.90.93.00	INDENIZAÇÕES E RESTITUIÇÕES	1.085,00	
4.4.90.51.00	OBRAS E INSTALAÇÕES	48.780,00	
4.4.90.52.00	EQUIPAMENTOS E MATERIAL PERMANENTE	45.570,00	
<b>09</b>	<b>Previdência Social</b>		<b>1.375.956,00</b>
3.1.90.01.00	APOSENTADORIAS DO RPPS, RESERVA REMUNERADA	595.016,00	
3.1.90.03.00	PENSÕES DO RPPS E DO MILITAR	54.250,00	
3.1.90.05.00	OUTROS BENEFÍCIOS PREVIDENCIÁRIOS DO SERVIDO	282.100,00	
3.1.90.11.00	VENCIMENTOS E VANTAGENS FIXAS - PESSOAL CIVIL	21.440,00	
3.1.90.13.00	OBRIGAÇÕES PATRONAIS	101.990,00	
3.1.90.92.00	DESPESAS DE EXERCÍCIOS ANTERIORES	4.340,00	
3.1.91.13.00	CONTRIBUIÇÕES PATRONAIS	106.330,00	
3.2.90.21.00	JUROS SOBRE A DÍVIDA POR CONTRATO	3.255,00	
3.2.90.22.00	OUTROS ENCARGOS SOBRE A DÍVIDA POR CONTRATO	3.255,00	
3.3.90.14.00	DIÁRIAS - CIVIL	10.850,00	
3.3.90.30.00	MATERIAL DE CONSUMO	10.850,00	
3.3.90.33.00	PASSAGENS E DESPESAS COM LOCOMOÇÃO	3.797,50	
3.3.90.35.00	SERVIÇOS DE CONSULTORIA	48.825,00	
3.3.90.36.00	OUTROS SERVIÇOS DE TERCEIROS - PESSOA FÍSICA	16.275,00	
3.3.90.39.00	OUTROS SERVIÇOS DE TERCEIROS - PESSOA JURÍDICA	21.700,00	
3.3.90.40.00	SERVIÇOS DE TECNOLOGIA DA INFORMAÇÃO E COMU	1.085,00	
3.3.90.98.00	COMPENSAÇÕES AO RGPS	10.850,00	
4.4.90.51.00	OBRAS E INSTALAÇÕES	3.797,50	
4.4.90.52.00	EQUIPAMENTOS E MATERIAL PERMANENTE	21.700,00	
4.6.90.71.00	PRINCIPAL DA DÍVIDA CONTRATUAL RESGATADO	54.250,00	



**MUNICÍPIO DE VERA MENDES**

RUA SÃO SEBASTIÃO, S/N - CNPJ:01.612.615/0001-31

Orçamento Programa - Exercício de 2021

**SEGURIDADE SOCIAL**

Anexo 11

Página 2

Lei: , Data:

Código	Especificação	Categoria	Função
<b>10</b>	<b>Saúde</b>		<b>3.664.090,72</b>
3.1.90.04.00	CONTRATAÇÃO POR TEMPO DETERMINADO	37.975,00	
3.1.90.11.00	VENCIMENTOS E VANTAGENS FIXAS - PESSOAL CIVIL	965.650,00	
3.1.90.13.00	OBRIGAÇÕES PATRONAIS	138.337,50	
3.1.90.16.00	OUTRAS DESPESAS VARIÁVEIS - PESSOAL CIVIL	1.042,50	
3.1.90.92.00	DESPESAS DE EXERCÍCIOS ANTERIORES	11.392,50	
3.1.91.13.00	CONTRIBUIÇÕES PATRONAIS	138.337,50	
3.2.90.21.00	JUROS SOBRE A DÍVIDA POR CONTRATO	1.085,00	
3.3.90.14.00	DIÁRIAS - CIVIL	59.632,50	
3.3.90.30.00	MATERIAL DE CONSUMO	729.077,50	
3.3.90.32.00	MATERIAL, BEM OU SERVIÇO PARA DISTRIBUIÇÃO GR.	500,00	
3.3.90.33.00	PASSAGENS E DESPESAS COM LOCOMOÇÃO	9.765,00	
3.3.90.35.00	SERVIÇOS DE CONSULTORIA	20.615,00	
3.3.90.36.00	OUTROS SERVIÇOS DE TERCEIROS - PESSOA FÍSICA	754.413,00	
3.3.90.39.00	OUTROS SERVIÇOS DE TERCEIROS - PESSOA JURÍDICA	353.125,00	
3.3.90.40.00	SERVIÇOS DE TECNOLOGIA DA INFORMAÇÃO E COMU	21.025,00	
3.3.90.48.00	OUTROS AUXÍLIOS FINANCEIROS A PESSOAS FÍSICAS	11.935,00	
3.3.90.91.00	SENTENÇAS JUDICIAIS	4.540,72	
3.3.90.92.00	DESPESAS DE EXERCÍCIOS ANTERIORES	8.680,00	
3.3.90.93.00	INDENIZAÇÕES E RESTITUIÇÕES	542,50	
4.4.90.51.00	OBRAS E INSTALAÇÕES	221.340,00	
4.4.90.52.00	EQUIPAMENTOS E MATERIAL PERMANENTE	160.580,00	
4.5.90.61.00	AQUISIÇÃO DE IMÓVEIS	14.499,50	
<b>99</b>	<b>Reserva de Contingência</b>		<b>162.750,00</b>
9.9.99.99.00	RESERVA DE CONTINGÊNCIA	162.750,00	
<b>TOTAL</b>			<b>6.038.809,22</b>

MILTON DA SILVA OLIVEIRA  
PREFEITO MUNICIPAL  
489.938.593-53

EDIVALDO DA SILVA FONTES  
CONTADOR CRC-PI 4497/O-1  
287.491.623-49

**MUNICÍPIO DE VERA MENDES**

RUA SÃO SEBASTIÃO, S/N - CNPJ:01.612.615/0001-31

Orçamento Programa - Exercício de 2021

Página 1

Lei: , Data:

**TABELA EXPLICATIVA - DEMONSTRAÇÃO DA DESPESA POR PROGRAMA**

Código	Discriminação	Valor
0003	PROCESSO ADMINISTRATIVO	27.125,00
0021	ADMINISTRACAO GERAL	13.020,00
0173	SERVICO SOCIAL	126.000,00
0204	ACOES PREVENTIVAS DE SAUDE	3.000,00
0283	ENSINO MEDIO	6.510,00
0705	DESENVOLVIMENTO DO TURISMO	28.210,00
1001	PROCESSO LEGISLATIVO	861.224,00
1101	DFSENVOLVIMENTO DA EDUCACAO INFANTIL	15.190,00
1103	PROCESSO ADMINISTRATIVO	781.742,50
1203	PROCESSO ADMINISTRATIVO	1.460.317,28
1303	PROCESSO ADMINISTRATIVO	13.562,50
1407	COMUNICAÇÕES E TELECOMUNICAÇÕES	132.370,00
1507	COMUNICAÇÕES E TELECOMUNICAÇÕES	17.902,50
1607	COMUNICAÇÕES E TELECOMUNICAÇÕES	10.850,00
1703	PROCESSO ADMINISTRATIVO	251.720,00
1735	CONTROLE E ADMINISTRACAO DE DIVIDAS	27.125,00
1803	PROCESSO ADMINISTRATIVO	168.717,50
1932	PREVIDENCIA SOCIAL GERAL	269.080,00
2033	PROG FORM DO PAT DO SERV PUBLICO-PASEP	109.042,50
2103	PROCESSO ADMINISTRATIVO	333.637,50
2203	PROCESSO ADMINISTRATIVO	21.700,00
2319	PROCESSO ADMINISTRATIVO	6.510,00
2419	INFRA-ESTRUTURA	728.020,50
2534	PROG CONSERVACAO DE LOGRADOUROS PUBLICOS	207.235,00
2638	PROG MELHORIA HABITACIONAL	163.292,50
2725	LIMPEZA PUBLICA	21.700,00
2819	REALIZACAO DE OBRAS DE INFRA-ESTRUTURA	19.530,00
2937	PROG. MUNICIPAL DE SANEAMENTO GERAL	526.667,00
3003	PROCESSO ADMINISTRATIVO	901.635,00
3136	PROG. DE PROTECAO AO MEIO AMBIENTE	24.412,50
3236	AÇÕES DE PRESERVACAO E CONS. DO MEIO AMBIENTE	52.080,00
3303	PROCESSO ADMINISTRATIVO	179.935,00
3319	REALIZACAO DE OBRAS INFRA-ESTRUTURA U/R	151.900,00
3419	REALIZACAO DE OBRAS DE INFRA-ESTRUTURA	118.857,00
3510	DESENVOLVIMENTO DO ENSINO FUNDAMENTAL	652.627,50
3616	PROGRAMA INCENTIVO A ATIVIDADE CULTURAL	37.432,50
3719	REALIZACAO DE OBRAS DE INFRA-ESTRUTURA	29.295,00
3814	EDUCACAO FISICA E DESPORTO	175.770,00
3922	PROGRAMA DE ATENCAO BASICA	364.017,50
4027	PROGRAMA ASSIS AMBULATORIAL	15.190,00
4119	REALIZACAO OBRAS DE INFRA-ESTRUTURA URBANA	21.700,00
4203	PROCESSO ADMINISTRATIVO	19.530,00
4303	PROCESSO ADMINISTRATIVO	34.720,00
4319	REALIZACAO DE OBRAS INFRA-ESTRUTURA	217.000,00
4334	PROG. CONSERVACAO DE LOGRADOUROS PUBLICOS	40.687,50
4440	PROGRAMA DE ASSISTENCIA COMUNITARIA	179.452,50
4540	PROGRAMA DE CONCESSAO DE BENEFICIOS	10.850,00
4604	PROGRAMA DE ABASTECIMENTO	5.425,00
4606	PROGRAMA DE APOIO A PRODUCAO	6.510,00
4704	PROGRAMA DE ABASTECIMENTO	243.582,50
4804	PROGRAMA DE ABASTECIMENTO	234.360,00
4904	PROCESSO ADMINISTRATIVO	9.765,00
5010	DESENVOLVIMENTO DO ENSINO FUNDAMENTAL	6.719.500,00
5110	DESENVOLVIMENTO DA EDUCACAO INFANTIL	297.042,00
5210	DESENVOLVIMENTO DA EDUCACAO DE JOVENS E ADULTOS	243.205,00
5313	DESENVOLVIMENTO DO ENSINO ESPECIAL	3.797,50
5410	DESENVOLVIMENTO DO ENSINO FUNDAMENTAL	1.295.672,00
5412	PROGRAMA MERENDA ESCOLAR	162.420,00
5414	PROG. NAC. DE TRANSPORTE ESCOLAR	130.000,00
5415	PROGRAMA DE ASSISTENCIA A EDUCANDOS	4.340,00
5418	PROGRAMA MUN. DE TRANSPORTE ESCOLAR	83.545,00
5543	SETOR SECUNDARIO	21.157,50
5709	DESENVOLVIMENTO DA EDUCACAO INFANTIL	120.977,50
6013	DESENVOLVIMENTO ENSINO REGULAR	10.850,00
6021	PROGRAMA FARMACEUTICO BASICO	86.800,00
6022	PROGRAMA DE ATENCAO A SAUDE	2.526.723,22
6023	PROGRAMA SAUDE DA FAMILIA	221.340,00





**MUNICÍPIO DE VERA MENDES**

RUA SÃO SEBASTIÃO, S/N - CNPJ:01.612.615/0001-31

Orçamento Programa - Exercício de 2021

Página 2

Lei: , Data:

**TABELA EXPLICATIVA - DEMONSTRAÇÃO DA DESPESA POR PROGRAMA**

Código	Discriminação	Valor
6024	PROGRAMA DE AGENTES COMUNITARIOS	195.300,00
6026	PROGRAMA DE INCENTIVO A SAUDE BUCAL	64.015,00
6128	ASSISTENCIA MEDICA	33.635,00
6225	PROGRAMA DE VIGILANCIA SANITARIA	65.100,00
6328	PROGRAMA CONTROLE EPIDEMIOLOGIA	67.270,00
6485	ASSISTENCIA A VELHICE	39.060,00
6586	PROG. APOIO PESSOA EM SITUACAO DE RISCO	6.510,00
6640	PROGRAMA DE ASSISTENCIA COMUNITARIA	474.140,00
6729	INFANCIA E CRIANÇA	84.630,00
6731	PROTECAO SOC. ESPECIAL MEDIA	163.292,50
6832	PREVIDENCIA MUNICIPAL	1.269.626,00
9999	RESERVA DE CONTIGENCIA	607.600,00
	<b>TOTAL</b>	<b>25.075.284,00</b>

  
MILTON DA SILVA OLIVEIRA  
PREFEITO MUNICIPAL  
489.938.593-53

  
EDIVALDO DA SILVA FONTES  
CONTADOR CRC-PI 4497/O-1  
287.491.623-49

**MUNICÍPIO DE VERA MENDES**

RUA SÃO SEBASTIÃO, S/N - CNPJ:01.612.615/0001-31

Orçamento Programa - Exercício de 2021

Página 1

Lei: , Data:

## TABELA EXPLICATIVA - RELAÇÃO DE PROJETOS

Código	Discriminação	Valor
1001	CONSTRUIR, RECUPERAR, AMPLIAR E EQUIPAR PREDIO DA CAMARA	65.100,00
1002	AQUISICAO DE EQUIPAMENTO PARA GABINETE	37.975,00
1003	AQUISICAO DE VEICULOS PARA GABINETE DO PREFEITO	86.800,00
1004	AQUISICAO DE EQUIPAMENTOS E MATERIAL PERMANENTE	97.650,00
1005	AQUISICAO DE EQUIPAMENTOS	19.530,00
1006	AMORTIZACAO DA DIVIDA CONTRATADA	27.125,00
1007	AQUISICAO DE EQUIPAMENTOS	21.700,00
1008	AQUISICAO DE EQUIPAMENTOS	26.040,00
1009	CONSTR. REFORMA CADEIA E DELEGACIA	21.700,00
1010	ABERTURA DE RUAS E AVENIDAS	43.400,00
1011	CONST., REFORMA PREDIOS PUBLICOS	75.950,00
1012	CONST., RECUP. DE CALÇAMENTO E/OU CALÇADAS	431.323,00
1013	CONSTR., RECUP. OBRAS INFRA-ESTRUTURA	43.350,00
1014	CONSTR., RECUP., OBRAS INFRA-ESTRUTURA RURAL	32.550,00
1015	AQUISICAO DE VEICULO P/ SEC. OBRAS	43.400,00
1016	CONSTRUCAO DE BANHEIROS PUBLICOS	23.327,50
1017	AQUISICAO E/OU INDENIZACOES IMOVEIS	28.210,00
1018	CONST. REFORMA DE PRAÇAS	110.670,00
1019	AÇÕES DE PROG. DE MELHORIA HABITACIONAL	151.900,00
1020	AQUISICAO DE EQUIP. P/LIMPEZA PUBLICA	21.700,00
1021	CONST. E RESTAURACAO DE CEMITERIOS	19.530,00
1022	CONST., RECUP. DE ESGOTO SANITARIO	14.104,50
1023	CONSTRUCAO DE ATERRO SANITARIO	27.125,00
1024	CONSTRUCAO DE GALERIAS	21.700,00
1025	CONSTRUCAO DE FOSSAS SEPTICAS	43.300,00
1026	CONST., AMPL. DA REDE DE ABASTECIMENTO DE ÁGUA	347.200,00
1027	CONSTRUCAO, RECUPERACAO CHAFARIZES	65.100,00
1028	CONST., RECUP. POÇOS TUBULARES SEDE/RURAL	206.150,00
1029	CONST., RECUP. POÇOS CACIMBAS SEDE/RURAL	19.530,00
1030	CONSTRUÇÃO DE CISTERNAS	20.615,00
1031	CONSTRUCAO, RECUPERACAO DE AÇUDES	23.870,00
1032	CONSTRUÇÃO, REC. DE BARRAGENS E PASSAGENS MOLHADAS	21.700,00
1033	CONST., AMPL. DE REDE ENERGIA ELETRICA	151.900,00
1034	CONST., AMPL. REST. TERMINAL RODOVIARIO	118.857,00
1035	AQUISICAO DE EQUIPAMENTOS	21.700,00
1036	AQUISICAO DE VEICULO P/A SEC. MUNICIPAL DE EDUCAÇÃO	21.700,00
1037	CONST., REF., AMPL. PREDIOS PUB. SEC. EDUCACAO	6.510,00
1038	CONST., REF., AMPL., UNIDADES ESCOLARES	56.420,00
1039	CONST., REF., AMPL., UNIDADES ESCOLARES	32.550,00
1040	AQUISICAO DE EQUIPAMENTOS P/TURISMO	7.052,50
1041	CONSTRUÇÃO E REFORMA DE PREDIO P/ TURISMO	7.052,50
1042	CONST., REF., AMPL., DE CAMPOS DE FUTEBOL	29.295,00
1043	CONST., REF. AMPL. DE GINASIO E QUADRAS	126.945,00
1044	CONST., REF., AMPL. PREDIOS PUB. SEC. SAUDE	43.400,00
1045	AQUISICAO DE EQUIPAMENTOS	32.550,00
1046	CONST., REF., AMPL. POSTO DE SAUDE	40.145,00
1047	CONST., REF., AMPL DO CENTRO DE SAUDE	15.190,00
1048	PROGRAMA DE SANEAMENTO BASICO URBANO	21.700,00
1049	AQUISICAO DE VEICULOS E/OU EQUIPAMENTO	34.720,00
1050	CONST. REST. ESTRADAS VICINAIS	217.000,00
1051	AQUISICAO DE EQUIPAMENTOS DIVERSOS	17.550,00
1052	CONST., RECUP. DE PREDIOS PUBLICOS DA ASSIS. SOCIAL	18.655,00
1053	CONST., REST. DE MERCADO, FEIRAS E MATADOURO	43.400,00
1054	AQUISICAO DE VEICULO P/SEC. AGRICULTURA	43.400,00
1055	AQUISIÇÃO DE MÁQUINAS E IMPLEMENTOS AGRÍCOLAS	227.850,00
1056	CONST., REF., AMPL. UNIDADES ESCOLARES ZONA URBANA	75.831,00
1057	CONST., REF., AMPL. UNIDADE ESCOLARES ZONA RURAL	54.165,00
1058	AQUISICAO DE EQUIPAMENTOS P/ EDUCACAO BASICA	54.165,00
1059	AQUISICAO DE EQUIPAMENTOS P/ ENSINO INFANTIL - CRECHE	7.595,00
1060	CONST., REF., AMPL. P/ ENSINO INFANTIL - CRECHE	75.787,00
1061	CONST., REF., AMPL. DE PREDIO DO EJA	6.510,00
1062	AQUISICAO EQUIPAMENTOS P/PROGRAMA JOVENS E ADULTOS	6.510,00
1063	AQUISICAO DE EQUIPAMENTOS P/ ENSINO ESPECIAL	3.797,50
1064	CONST., REF., AMPL. UNIDADE ESCOLARES ZONA URBANA	107.927,00
1065	CONST., REF., AMPL. UNIDADES ESCOLARES ZONA RURAL	135.625,00
1066	CONSTRUCAO CENTRO EDUCACIONAL NA SEDE	21.700,00
1067	AMPLIACAO E REFORMA DO PREDIO DA SEC. EDUCACAO	15.190,00
1068	CONSTRUÇÃO DE BIBLIOTECA	13.020,00



**MUNICÍPIO DE VERA MENDES**

RUA SÃO SEBASTIÃO, S/N - CNPJ:01.612.615/0001-31

Orçamento Programa - Exercício de 2021

Página 2

Lei: , Data:

**TABELA EXPLICATIVA - RELAÇÃO DE PROJETOS**

Código	Discriminação	Valor
1069	AQUISICAO DE VEICULO P/ENSINO FUNDAMENTAL	86.800,00
1070	AQUISICAO DE EQUIPAMENTO PARA O ENSINO FUNDAMENTAL	47.825,00
1071	CONST., REF., AMPL. UNIDADES ESCOLARES - PDDE	10.750,00
1072	CONST., RECUP., AMPL. ESCOLAS ENSINO MEDIO	13.562,50
1073	CONSTRUÇÃO E AQUISIÇÃO DE MATERIAIS P/ CRECHES	33.635,00
1074	CONST., REST., AMPL. PREDIOS PRE-ESCOLAR	20.072,50
1075	AQUISICAO DE VEICULOS PARA O FMS	54.250,00
1076	CONST., REF., AMPL. DE POSTOS DE SAUDE	72.004,50
1077	AQUISICAO DE EQUIPAMENTOS	54.250,00
1078	CONST., REF., AMPL. PREDIO SECRETARIA DE SAUDE	43.400,00
1079	CONST. REF., AMPL. DE UNID. BASICA DE SAUDE-UBS	17.360,00
1080	CONST., REF., AMPL. DE PREDIOS DO FMAS	24.125,00
1081	AQUISICAO DE EQUIPAMENTOS PARA FMAS	13.020,00
1082	AQUISICAO DE EQUIPAMENTOS P/ ENSINO INFANTIL - PRÉ-ESCOLA	7.595,00
1083	CONST., REF., AMPL. P/ ENSINO INFANTIL - PRÉ-ESCOLA	54.165,00
1085	GESTÃO E APLICAÇÃO DO PRECATÓRIO DO FUNDEF	3.000.000,00
1086	CONTRUÇÃO, REFORMA E AMPLIAÇÃO DO PREDIO DO FMDCA	6.000,00
1087	AQUISIÇÃO DE EQUIPAMENTOS E MATERIAL PERMANENTE PARA O FMDCA	15.000,00
2106	AÇÕES PARA ENFRENTAMENTO DA COVID - 19	3.000,00
<b>Total</b>		<b>7.729.504,00</b>

  
 MILTON DA SILVA OLIVEIRA  
 PREFEITO MUNICIPAL  
 489.938.593-53

  
 EDIVALDO DA SILVA FONTES  
 CONTADOR CRC-PI 4497/O-1  
 287.491.623-49

**MUNICÍPIO DE VERA MENDES**

RUA SÃO SEBASTIÃO, S/N - CNPJ:01.612.615/0001-31

Orçamento Programa - Exercício de 2021

Página 1

Lei: , Data:

**TABELA EXPLICATIVA - RELAÇÃO DE ATIVIDADES**

Código	Discriminação	Valor
2001	MANUTENCAO ADMINISTRATIVA DA CAMARA MUNICIPAL	796.124,00
2002	MANUTENCAO DO GABINETE DO PREFEITO	437.797,50
2003	ASSESSORIA E CONSULTORIA JURIDICA	219.170,00
2004	MANUTENCAO DE ENCARGOS DA ADMINISTRACAO GERAL	1.249.827,28
2005	ENCARGOS COM A APPM/AMPICOS/CNM	43.400,00
2006	MANUTENCAO D JUNTA DE SERVICO MILITAR	15.190,00
2007	MANUTENCAO E ENCARGOS COM A SEGURANCA PUBLICA	13.562,50
2008	PROPAGANDA E PUBLICIDADE	132.370,00
2009	MANUTENCAO DOS SERVIÇOS TELEFONICOS	17.902,50
2010	MANUTENCAO DO SINAL DE TV E RADIO	10.850,00
2011	MANUTENCAO DEPARTAMENTO DE CONTABILIDADE	232.190,00
2013	MANUTENCAO DA TESOUREARIA	67.812,50
2014	MANUTENCAO DO CONTROLE INTERNO	79.205,00
2015	RECOLHIMENTO DA CONTRIBUIÇÃO PREVIDENCIÁRIA	269.080,00
2018	CONTR. P/ FOR. DO PATRIMONIO DO SERVIDOR PUBLICO-PASEP	109.042,50
2019	MANUTENCAO ADMINISTRATIVA SERVIÇOS URBANOS	307.597,50
2020	CONSERVACAO DE PREDIOS PUBLICOS	6.510,00
2021	MANUTENCAO DE VIAS PUBLICAS	6.510,00
2022	MANUTENCAO DE PRAÇAS, PARQUES, JARDINS	96.565,00
2023	PROGRAMA DE MELHORIA HABITACIONAL	11.392,50
2024	MANUTENCAO DA LIMPEZA PUBLICA	409.587,50
2025	MANUT. DE SANEAMENTO NA SEDE	10.850,00
2026	MANUT. POÇOS E CHAFARIZES SEDE/RURAL	184.450,00
2027	ENCARGOS COM ABASTECIMENTO D AGUA	58.590,00
2028	MANUT. DO MEIO AMBIENTE	24.412,50
2029	MANUTENCAO DE CONS. DE AÇUDES, BARRAGENS E	6.510,00
2030	MANUTENCAO DA ILUMINACAO PUBLICA	179.935,00
2031	MANUTENCAO DA SEC. MUN. DE EDUCACAO	513.747,50
2032	MANUTENCAO DO ENSINO MEDIO	6.510,00
2033	INCENTIVO E PATROC. ATIVIDADES CULTURAIS	37.432,50
2034	MANUTENCAO E ENCARGOS COM DEPARTAMENTO TURISMO	14.105,00
2035	INCENTIVO A PRATICA DE ESPORTES	48.825,00
2036	CAMPANHA DE SAUDE ESCOLAR	1.085,00
2037	MANUT. ADMINISTRATIVA DA SAUDE	225.137,50
2038	TRANSPORTE DE PESSOAS DOENTES	21.700,00
2039	MANUTENCAO ADM. DA SEC. DE ESTRADAS E RODAGENS	19.530,00
2040	CONSERVACAO E ROÇO DE ESTRADAS MUNICIPAIS	40.687,50
2041	MANUTENCAO ADMINISTRATIVA DA ASSIS. SOCIAL	143.247,50
2042	APOIO AS PESSOAS EM SITUCAO DE VULNERABILIDADE	10.850,00
2043	MANUTENCAO DA SECRETARIA DE AGRICULTURA	156.782,50
2044	CAPACITACAO DE PRODUTORES RURAIS	6.510,00
2045	APOIO PROJETO DE IRRIGACAO	9.765,00
2046	PROGRAMA DE DISTRIBUICAO SEMENTES E MUDAS	5.425,00
2047	INCENTIVO E ASSIST. TECNICA AOS PRODUTORES	6.510,00
2048	PESSOAL E ENCARGOS SOCIAIS ENSINO FUNDAMENTAL - 60%	2.382.096,00
2049	PESSOAL E ENCARGOS SOCIAIS - ENSINO FUNDAMENTAL - 40%	867.888,00
2050	TREINAMENTO E QUALIFICACAO PROFESSORES 40%	3.255,00
2051	TRANSP. ESTUDANTES E PROFESSORES - FUNDEB 40%	282.100,00
2052	PESSOAL E ENCARGOS SOCIAIS - CRECHE - 60%	92.225,00
2053	PESSOAL E ENCARGOS SOCIAIS - CRECHE - 40%	14.105,00
2054	PESSOAL E ENCARGOS SOCIAIS - EJA - 60%	177.940,00
2055	PESSOAL E ENCARGOS SOCIAIS - EJA - 40%	7.595,00
2056	MANUTENCAO DO FUNDO MUNICIPAL DE EDUCACAO - FME	608.685,00
2057	MANUTENCAO DA QUOTA DE SALARIO EDUCACAO - QSE	97.497,00
2058	MANUTENCAO DAS ESCOLAS COM RECURSOS PDDE	32.550,00
2059	PROGRAMA DE ALIMENTACAO ESCOLAR - PNAE/FUNDAMENTAL	162.420,00
2060	ENCARGOS COM ESTUDANTES	4.340,00
2061	MANUTENCAO DO PROG. PNAT	130.000,00

VERA MENDES - PI

LOA 2021

**MUNICÍPIO DE VERA MENDES**

RUA SÃO SEBASTIÃO, S/N - CNPJ:01.612.615/0001-31

Orçamento Programa - Exercício de 2021

Página 2

Lei: , Data:

**TABELA EXPLICATIVA - RELAÇÃO DE ATIVIDADES**

Código	Discriminação	Valor
2062	TRANSP. ESTUDANTES E PROFESSORES	83.545,00
2063	MANUTENCAO DO ENSINO MEDIO	3.255,00
2064	ENCARGOS COM ENSINO SUPERIOR	4.340,00
2065	MANUTENÇÃO DO ENSINO INFANTIL - CRECHES	32.550,00
2066	PROGRAMA DE ALIMENTACAO ESCOLAR PNAE/INFANTIL	19.530,00
2067	PROGRAMA DE ALIMENTACAO ESCOLAR - PNAE/EJA	10.850,00
2068	MANUTENÇÃO DOS PROGRAMAS DO FNDE	15.190,00
2069	PROGRAMA BRASIL ALFABETIZADO	44.650,00
2070	MANUTENCAO DA FARMACIA BASICA	86.800,00
2071	MANUTENÇÃO DAS AÇÕES E SERVIÇOS PÚBLICOS DE SAÚDE - ASPs	1.680.865,72
2072	MANUTENÇÃO DOS PROGRAMAS ESTADUAIS DE SAÚDE	102.913,00
2073	MANUTENÇÃO DO FUNDO MUNICIPAL DE SAÚDE - CUSTEIO	379.075,00
2074	MANUTENÇÃO DO NUCLEO DE ASSIS.SAUDE DA FAMILIA - NASF	33.635,00
2075	MANUTENCAO DO PROGRAMA DE SAUDE DA FAMILIA - PSF	221.340,00
2076	PROGRAMA AGENTES COMUNITARIOS DE SAUDE - PACS	195.300,00
2077	MANUTENCAO DO PROGRAMA SAUDE BUCAL	64.015,00
2078	MANUTENCAO DO CENTRO DE SAUDE DE VERA MENDES	16.275,00
2079	MANUTENCAO DA VIGILANCIA SANITARIA	65.100,00
2080	PROGRAMA ERRADICACAO CONTROLE DOENÇAS-ECD	67.270,00
2081	APOIO A PESSOA IDOSA	17.360,00
2082	MANUTENÇÃO SECRETARIA MUNICIPAL DE ASSISTÊNCIA SOCIAL	85.932,50
2083	APOIO A PESSOA COM DEFICIENCIA	6.510,00
2084	MANUTENÇÃO FUNDO MUNICIPAL DE ASSISTÊNCIA SOCIAL	98.735,00
2085	PROGRAMA PROJovem	58.655,00
2086	PROGRAMA PROT. AOS DIREITOS DA CRIANÇA E ADOLESCENTES	150.570,00
2087	INDICE DE GESTAO DESCENTRALIZADA - IGDBF	61.302,50
2088	PROGRAMA ASSIST. INTEGRAL A FAMILIA - PAIF	86.800,00
2089	PROGRAMA DE ATENCAO A INFÂNCIA E A CRIANÇA	28.210,00
2090	CONSELHO MUNICIPAL DIREITOS DA CRIANÇA E ADOLESCENTE	19.530,00
2091	PROGRAMA BPC NA ESCOLA	10.850,00
2092	CONSELHO TUTELAR CRIANÇA ADOLESCENTE	26.040,00
2093	SERV. CONV. E FORTALECIMENTO DE VINCULO - SCFV	163.292,50
2094	SERVIÇOS ADMINISTRATIVOS	1.096.026,00
2095	RESERVA DE CONTINGENCIA	607.600,00
2096	BENEFICIOS PREVIDENCIARIOS	173.600,00
2097	ENCARGOS COM ASSESSORIA CONTABIL E JURIDICA	13.020,00
2098	ENCARGOS COM PRECATORIOS	54.250,00
2099	PAB - MANUTENÇÃO DO PROGRAMA DE ATENÇÃO BÁSICA	106.330,00
2100	REALIZAÇÃO DE CONCURSO PUBLICO	27.125,00
2101	PESSOAL E ENCARGOS SOCIAIS - PRÉ-ESCOLA - 60%	49.910,00
2102	PESSOAL E ENCARGOS SOCIAIS - PRÉ-ESCOLA - 40%	10.850,00
2103	APOIO AS PESSOAS EM SITUAÇÃO DE VULNERABILIDADE	21.700,00
2104	MANUTENÇÃO DO ENSINO INFANTIL - PRÉ-ESCOLA	15.190,00
2105	MANUTENÇÃO DOS PROGRAMAS ESTADUAIS DE EDUCAÇÃO	102.913,00
<b>Total</b>		<b>17.345.780,00</b>

MILTON DA SILVA OLIVEIRA  
 PREFEITO MUNICIPAL  
 489.938.593-53

EDIVALDO DA SILVA FONTES  
 CONTADOR CRC-PI 4497/O-1  
 287.491.623-49

**MUNICÍPIO DE VERA MENDES**  
 RUA SÃO SEBASTIÃO, S/N - CNPJ:01.612.615/0001-31

Orçamento Programa - Exercício de 2021

**QUADRO AUXILIAR DE DETALHAMENTO DA DESPESA**

Página 1

Lei: , Data:

ORGÃO 01 CAMARA MUNICIPAL  
 UNIDADE 01 CAMARA MUNICIPAL  
 SUB UNIDADE 00 CAMARA MUNICIPAL

Aplicacao Programada	Proj/Ativ	Finalidade F.R. - C.A.	Categoria	Detalhada	TotalGrupo	Total Categ.	Total Func.
CONTRUIR, RECUPERAR, AMPLIAR E EQUIPAR PREDIO DA CAMARA	01.031.1001.1001.0000						65.100,00
4 DESPESAS DE CAPIT					65.100,00	65.100,00	
4 INVESTIMENTOS							
OBRAS E INSTALAÇÕES			4.4.90.51.00	41.230,00			
EQUIPAMENTOS E MATERIAL PERMANENTE			4.4.90.52.00	23.870,00			
MANUTENCAO ADMINISTRATIVA DA CAMARA MUNICIPAL	01.031.1001.2001.0000						796.124,00
3 DESPESAS CORREN					592.410,00	792.869,00	
1 PESSOAL E ENCARGOS SOCIAIS							
VENCIMENTOS E VANTAGENS FIXAS - PESSOAL CIVIL			3.1.90.11.00	488.250,00			
OBRIGACOES PATRONAIS			3.1.90.13.00	86.800,00			
DESPESAS DE EXERCICIOS ANTERIORES			3.1.90.92.00	6.510,00			
CONTRIBUICOES PATRONAIS			3.1.91.13.00	10.850,00			
2 JUROS E ENCARGOS DA DÍVIDA					3.122,00		
JUROS SOBRE A DÍVIDA POR CONTRATO			3.2.90.21.00	3.122,00			
3 OUTRAS DESPESAS CORRENTES					197.337,00		
CONTRIBUICOES			3.3.50.41.00	3.122,00			
DIARIAS - CIVIL			3.3.90.14.00	6.510,00			
MATERIAL DE CONSUMO			3.3.90.30.00	19.530,00			
PASSAGENS E DESPESAS COM LOCOMOÇÃO			3.3.90.33.00	3.255,00			
SERVICOES DE CONSULTORIA			3.3.90.35.00	3.255,00			
OUTROS SERVIÇOS DE TERCEIROS - PESSOA FÍSICA			3.3.90.36.00	106.330,00			
OUTROS SERVIÇOS DE TERCEIROS - PESSOA JURÍDICA			3.3.90.39.00	48.825,00			
SERVICOES DE TECNOLOGIA DA INFORMACAO E COMUNICACAO			3.3.90.40.00	3.255,00			
DESPESAS DE EXERCICIOS ANTERIORES			3.3.90.92.00	3.255,00			
4 DESPESAS DE CAPIT						3.255,00	
6 AMORTIZACAO DA DÍVIDA					3.255,00		
PRINCIPAL DA DÍVIDA CONTRATUAL RESGATADO			4.6.90.71.00	3.255,00			
<b>TOTAL</b>							<b>861.224,00</b>

**MUNICÍPIO DE VERA MENDES**  
 RUA SÃO SEBASTIÃO, S/N - CNPJ:01.612.615/0001-31

Orçamento Programa - Exercício de 2021

**QUADRO AUXILIAR DE DETALHAMENTO DA DESPESA**

Página 2

Lei: , Data:

ORGÃO 02 PREFEITURA MUNICIPAL  
 UNIDADE 02 GABINETE DO PREFEITO  
 SUB UNIDADE 00 GABINETE DO PREFEITO

Aplicacao Programada	Proj/Ativ	Finalidade F.R. - C.A.	Categoria	Detalhada	TotalGrupo	Total Categ.	Total Func.
AQUISICAO DE EQUIPAMENTO PARA GABINETE	04.122.1103.1002.0000						37.975,00
4 DESPESAS DE CAPIT					37.975,00	37.975,00	
4 INVESTIMENTOS							
EQUIPAMENTOS E MATERIAL PERMANENTE			4.4.90.52.00	37.975,00			
AQUISICAO DE VEICULOS PARA GABINETE DO PREFEITO	04.122.1103.1003.0000						86.800,00
4 DESPESAS DE CAPIT					86.800,00	86.800,00	
4 INVESTIMENTOS							
EQUIPAMENTOS E MATERIAL PERMANENTE			4.4.90.52.00	86.800,00			
MANUTENCAO DO GABINETE DO PREFEITO	04.122.1103.2002.0000						437.797,50
3 DESPESAS CORREN					372.697,50	437.797,50	
1 PESSOAL E ENCARGOS SOCIAIS							
CONTRATAÇÃO POR TEMPO DETERMINADO			3.1.90.04.00	5.425,00			
VENCIMENTOS E VANTAGENS FIXAS - PESSOAL CIVIL			3.1.90.11.00	347.200,00			
OBRIGACOES PATRONAIS			3.1.90.13.00	3.255,00			
DESPESAS DE EXERCICIOS ANTERIORES			3.1.90.92.00	13.020,00			
CONTRIBUICOES PATRONAIS			3.1.91.13.00	3.797,50			
3 OUTRAS DESPESAS CORRENTES					65.100,00		
DIARIAS - CIVIL			3.3.90.14.00	21.700,00			
MATERIAL DE CONSUMO			3.3.90.30.00	5.425,00			
PASSAGENS E DESPESAS COM LOCOMOÇÃO			3.3.90.33.00	13.020,00			
OUTROS SERVIÇOS DE TERCEIROS - PESSOA FÍSICA			3.3.90.36.00	5.425,00			
OUTROS SERVIÇOS DE TERCEIROS - PESSOA JURÍDICA			3.3.90.39.00	10.850,00			
SERVICOES DE TECNOLOGIA DA INFORMACAO E COMUNICACAO			3.3.90.40.00	5.425,00			
DESPESAS DE EXERCICIOS ANTERIORES			3.3.90.92.00	3.255,00			
ASSESSORIA E CONSULTORIA JURIDICA	04.122.1103.2003.0000						219.170,00
3 DESPESAS CORREN					32.550,00	219.170,00	
1 PESSOAL E ENCARGOS SOCIAIS							
VENCIMENTOS E VANTAGENS FIXAS - PESSOAL CIVIL			3.1.90.11.00	32.550,00			
3 OUTRAS DESPESAS CORRENTES					186.620,00		
DIARIAS - CIVIL			3.3.90.14.00	5.425,00			
SERVICOES DE CONSULTORIA			3.3.90.35.00	5.425,00			
OUTROS SERVIÇOS DE TERCEIROS - PESSOA FÍSICA			3.3.90.36.00	65.100,00			
OUTROS SERVIÇOS DE TERCEIROS - PESSOA JURÍDICA			3.3.90.39.00	108.500,00			
DESPESAS DE EXERCICIOS ANTERIORES			3.3.90.92.00	2.170,00			
<b>TOTAL</b>							<b>781.742,50</b>



**MUNICÍPIO DE VERA MENDES**  
RUA SÃO SEBASTIÃO, S/N - CNPJ:01.612.615/0001-31

Orçamento Programa - Exercício de 2021

Página 3

**QUADRO AUXILIAR DE DETALHAMENTO DA DESPESA**

Lei: , Data:

ORGÃO 02 PREFEITURA MUNICIPAL  
UNIDADE 03 SEC. MUNICIPAL DE ADMINISTRAÇÃO E PLANEJAMENTO  
SUB UNIDADE 00 SECRETARIA MUNICIPAL DE ADMINISTRAÇÃO E PLANEJAMENTO

Aplicação Programada	Proj/Ativ	Finalidade F.R. - C.A.	Categoria	Detalhada	Total Grupo	Total Categ.	Total Func.
REALIZAÇÃO DE CONCURSO PÚBLICO	04.122.0003.2100.0000						27.125,00
3 DESPESAS CORREN						27.125,00	
3 OUTRAS DESPESAS CORRENTES					27.125,00		
OUTROS SERVIÇOS DE TERCEIROS - PESSOA FÍSICA			3.3.90.36.00	5.425,00			
OUTROS SERVIÇOS DE TERCEIROS - PESSOA JURÍDICA			3.3.90.39.00	21.700,00			
AQUISIÇÃO DE EQUIPAMENTOS E MATERIAL PERMANENTE	04.122.1203.1004.0000						97.650,00
4 DESPESAS DE CAPÍT						97.650,00	
4 INVESTIMENTOS					97.650,00		
EQUIPAMENTOS E MATERIAL PERMANENTE			4.4.90.52.00	65.100,00			
EQUIPAMENTOS E MATERIAL PERMANENTE			4.4.90.52.00	21.700,00			
EQUIPAMENTOS E MATERIAL PERMANENTE			4.4.90.52.00	10.850,00			
MANUTENÇÃO DE ENCARGOS DA ADMINISTRAÇÃO GERAL	04.122.1203.2004.0000						1.249.827,28
3 DESPESAS CORREN						1.076.227,28	
1 PESSOAL E ENCARGOS SOCIAIS					231.647,50		
CONTRATAÇÃO POR TEMPO DETERMINADO			3.1.90.04.00	1.085,00			
VENCIMENTOS E VANTAGENS FIXAS - PESSOAL CIVIL			3.1.90.11.00	195.300,00			
OBRIGAÇÕES PATRONAIS			3.1.90.13.00	16.275,00			
DESPESAS DE EXERCÍCIOS ANTERIORES			3.1.90.92.00	2.712,50			
CONTRIBUIÇÕES PATRONAIS			3.1.91.13.00	16.275,00			
3 OUTRAS DESPESAS CORRENTES					844.579,78		
DIÁRIAS - CIVIL			3.3.90.14.00	10.850,00			
MATERIAL DE CONSUMO			3.3.90.30.00	21.700,00			
OUTROS SERVIÇOS DE TERCEIROS - PESSOA FÍSICA			3.3.90.36.00	217.000,00			
OUTROS SERVIÇOS DE TERCEIROS - PESSOA JURÍDICA			3.3.90.39.00	542.500,00			
SERVIÇOS DE TECNOLOGIA DA INFORMAÇÃO E COMUNICAÇÃO			3.3.90.40.00	43.849,78			
OUTROS AUXÍLIOS FINANCEIROS A PESSOAS FÍSICAS			3.3.90.48.00	2.170,00			
SENTENÇAS JUDICIAIS			3.3.90.91.00	2.170,00			
DESPESAS DE EXERCÍCIOS ANTERIORES			3.3.90.92.00	2.170,00			
INDENIZAÇÕES E RESTITUIÇÕES			3.3.90.93.00	2.170,00			
4 DESPESAS DE CAPÍT					173.600,00		173.600,00
6 AMORTIZAÇÃO DA DÍVIDA					173.600,00		
PRINCIPAL DA DÍVIDA CONTRATUAL RESGATADO			4.6.90.71.00	173.600,00			
ENCARGOS COM A APPM/AMPICOS/CNM	04.122.1203.2005.0000						43.400,00
3 DESPESAS CORREN						43.400,00	
3 OUTRAS DESPESAS CORRENTES					43.400,00		
CONTRIBUIÇÕES			3.3.50.41.00	43.400,00			
MANUTENÇÃO D JUNTA DE SERVIÇO MILITAR	04.122.1203.2006.0000						15.190,00
3 DESPESAS CORREN						15.190,00	
1 PESSOAL E ENCARGOS SOCIAIS					5.967,50		
VENCIMENTOS E VANTAGENS FIXAS - PESSOAL CIVIL			3.1.90.11.00	5.425,00			
DESPESAS DE EXERCÍCIOS ANTERIORES			3.1.90.92.00	542,50			
3 OUTRAS DESPESAS CORRENTES					9.222,50		
DIÁRIAS - CIVIL			3.3.90.14.00	6.510,00			
OUTROS SERVIÇOS DE TERCEIROS - PESSOA FÍSICA			3.3.90.36.00	2.170,00			
OUTROS SERVIÇOS DE TERCEIROS - PESSOA JURÍDICA			3.3.90.39.00	542,50			
ENCARGOS COM PRECATORIOS	04.122.1203.2098.0000						54.250,00
3 DESPESAS CORREN						54.250,00	
3 OUTRAS DESPESAS CORRENTES					54.250,00		
SENTENÇAS JUDICIAIS			3.3.90.91.00	54.250,00			



**MUNICÍPIO DE VERA MENDES**  
 RUA SÃO SEBASTIÃO, S/N - CNPJ:01.612.615/0001-31

Orçamento Programa - Exercício de 2021

**QUADRO AUXILIAR DE DETALHAMENTO DA DESPESA**

Página 4

Lei: , Data:

ORGÃO 02 PREFEITURA MUNICIPAL  
 UNIDADE 03 SEC. MUNICIPAL DE ADMINISTRACAO E PLANEJAMENTO  
 SUB UNIDADE 00 SECRETARIA MUNICIPAL DE ADMINISTRACAO E PLANEJAMENTO

Aplicacao Programada	Proj/Ativ	Finalidade F.R. - C.A.	Categoria	Detalhada	TotalGrupo	Total Categ.	Total Func.
ENCARGOS COM PRECATORIOS	04.122.1203.2098.0000						54.250,00
MANUTENCAO E ENCARGOS COM A SEGURANCA PUBLICA	06.181.1303.2007.0000						13.562,50
3 DESPESAS CORREN						13.562,50	
3 OUTRAS DESPESAS CORRENTES					13.562,50		
MATERIAL DE CONSUMO			3.3.90.30.00	542,50			
OUTROS SERVIÇOS DE TERCEIROS - PESSOA FÍSICA			3.3.90.36.00	10.850,00			
OUTROS SERVIÇOS DE TERCEIROS - PESSOA JURÍDICA			3.3.90.39.00	1.627,50			
DESPESAS DE EXERCÍCIOS ANTERIORES			3.3.90.92.00	542,50			
PROPAGANDA E PUBLICIDADE	24.131.1407.2008.0000						132.370,00
3 DESPESAS CORREN						132.370,00	
3 OUTRAS DESPESAS CORRENTES					132.370,00		
OUTROS SERVIÇOS DE TERCEIROS - PESSOA FÍSICA			3.3.90.36.00	2.170,00			
OUTROS SERVIÇOS DE TERCEIROS - PESSOA JURÍDICA			3.3.90.39.00	130.200,00			
MANUTENCAO DOS SERVIÇOS TELEFONICOS	24.721.1507.2009.0000						17.902,50
3 DESPESAS CORREN						17.902,50	
3 OUTRAS DESPESAS CORRENTES					17.902,50		
OUTROS SERVIÇOS DE TERCEIROS - PESSOA FÍSICA			3.3.90.36.00	1.085,00			
OUTROS SERVIÇOS DE TERCEIROS - PESSOA JURÍDICA			3.3.90.39.00	16.275,00			
DESPESAS DE EXERCÍCIOS ANTERIORES			3.3.90.92.00	542,50			
MANUTENCAO DO SINAL DE TV E RADIO	24.722.1607.2010.0000						10.850,00
3 DESPESAS CORREN						10.850,00	
3 OUTRAS DESPESAS CORRENTES					10.850,00		
OUTROS SERVIÇOS DE TERCEIROS - PESSOA FÍSICA			3.3.90.36.00	5.425,00			
OUTROS SERVIÇOS DE TERCEIROS - PESSOA JURÍDICA			3.3.90.39.00	5.425,00			
<b>TOTAL</b>							<b>1.662.127,28</b>





**MUNICÍPIO DE VERA MENDES**  
RUA SÃO SEBASTIÃO, S/N - CNPJ:01.612.615/0001-31

Orçamento Programa - Exercício de 2021

Página 5

**QUADRO AUXILIAR DE DETALHAMENTO DA DESPESA**

Lei: , Data:

ORGÃO 02 PREFEITURA MUNICIPAL  
UNIDADE 04 SECRETARIA DE ADMINISTRAÇÃO FINANCEIRA  
SUB UNIDADE 00 SECRETARIA DE ADMINISTRAÇÃO FINANCEIRA

Aplicação Programada	Proj/Ativ	Finalidade F.R. - C.A.	Categoria	Detalhada	TotalGrupo	Total Categ.	Total Func.
AQUISICAO DE EQUIPAMENTOS	04.123.1703.1005.0000						19.530,00
4 DESPESAS DE CAPIT						19.530,00	
4 INVESTIMENTOS					19.530,00		
EQUIPAMENTOS E MATERIAL PERMANENTE			4.4.90.52.00	19.530,00			
MANUTENCAO DEPARTAMENTO DE CONTABILIDADE	04.123.1703.2011.0000						232.190,00
3 DESPESAS CORREN						232.190,00	
1 PESSOAL E ENCARGOS SOCIAIS					7.595,00		
CONTRATAÇÃO POR TEMPO DETERMINADO			3.1.90.04.00	3.255,00			
VENCIMENTOS E VANTAGENS FIXAS - PESSOAL CIVIL			3.1.90.11.00	3.255,00			
DESPESAS DE EXERCÍCIOS ANTERIORES			3.1.90.92.00	1.085,00			
3 OUTRAS DESPESAS CORRENTES					224.595,00		
DIÁRIAS - CIVIL			3.3.90.14.00	1.085,00			
MATERIAL DE CONSUMO			3.3.90.30.00	1.085,00			
SERVIÇOS DE CONSULTORIA			3.3.90.35.00	21.700,00			
OUTROS SERVIÇOS DE TERCEIROS - PESSOA FÍSICA			3.3.90.36.00	3.255,00			
OUTROS SERVIÇOS DE TERCEIROS - PESSOA JURÍDICA			3.3.90.39.00	195.300,00			
SERVIÇOS DE TECNOLOGIA DA INFORMAÇÃO E COMUNICAÇÃO			3.3.90.40.00	1.085,00			
DESPESAS DE EXERCÍCIOS ANTERIORES			3.3.90.92.00	1.085,00			
AMORTIZACAO DA DIVIDA CONTRATADA	04.123.1735.1006.0000						27.125,00
4 DESPESAS DE CAPIT						27.125,00	
6 AMORTIZAÇÃO DA DÍVIDA					27.125,00		
PRINCIPAL DA DÍVIDA CONTRATUAL RESGATADO			4.6.90.71.00	27.125,00			
AQUISICAO DE EQUIPAMENTOS	04.124.1803.1007.0000						21.700,00
4 DESPESAS DE CAPIT						21.700,00	
4 INVESTIMENTOS					21.700,00		
EQUIPAMENTOS E MATERIAL PERMANENTE			4.4.90.52.00	21.700,00			
MANUTENCAO DA TESOUREARIA	04.124.1803.2013.0000						67.812,50
3 DESPESAS CORREN						67.812,50	
1 PESSOAL E ENCARGOS SOCIAIS					36.890,00		
VENCIMENTOS E VANTAGENS FIXAS - PESSOAL CIVIL			3.1.90.11.00	32.550,00			
OBRIGAÇÕES PATRONAIS			3.1.90.13.00	1.627,50			
DESPESAS DE EXERCÍCIOS ANTERIORES			3.1.90.92.00	1.085,00			
CONTRIBUIÇÕES PATRONAIS			3.1.91.13.00	1.627,50			
3 OUTRAS DESPESAS CORRENTES					30.922,50		
DIÁRIAS - CIVIL			3.3.90.14.00	6.510,00			
MATERIAL DE CONSUMO			3.3.90.30.00	2.170,00			
OUTROS SERVIÇOS DE TERCEIROS - PESSOA FÍSICA			3.3.90.36.00	5.425,00			
OUTROS SERVIÇOS DE TERCEIROS - PESSOA JURÍDICA			3.3.90.39.00	10.850,00			
SERVIÇOS DE TECNOLOGIA DA INFORMAÇÃO E COMUNICAÇÃO			3.3.90.40.00	5.425,00			
DESPESAS DE EXERCÍCIOS ANTERIORES			3.3.90.92.00	542,50			
MANUTENCAO DO CONTROLE INTERNO	04.124.1803.2014.0000						79.205,00
3 DESPESAS CORREN						79.205,00	
1 PESSOAL E ENCARGOS SOCIAIS					64.557,50		
VENCIMENTOS E VANTAGENS FIXAS - PESSOAL CIVIL			3.1.90.11.00	54.250,00			
OBRIGAÇÕES PATRONAIS			3.1.90.13.00	4.340,00			
OUTRAS DESPESAS VARIÁVEIS - PESSOAL CIVIL			3.1.90.16.00	1.085,00			
DESPESAS DE EXERCÍCIOS ANTERIORES			3.1.90.92.00	542,50			
CONTRIBUIÇÕES PATRONAIS			3.1.91.13.00	4.340,00			

**MUNICÍPIO DE VERA MENDES**

RUA SÃO SEBASTIÃO, S/N - CNPJ:01.612.615/0001-31

Orçamento Programa - Exercício de 2021

Página 6

**QUADRO AUXILIAR DE DETALHAMENTO DA DESPESA**

Lei: , Data:

ORGÃO 02 PREFEITURA MUNICIPAL  
 UNIDADE 04 SECRETARIA DE ADMINISTRAÇÃO FINANCEIRA  
 SUB UNIDADE 00 SECRETARIA DE ADMINISTRACAO FINANCEIRA

Aplicacao Programada	Proj/Ativ	Finalidade F.R. - C.A.	Categoria	Detalhada	TotalGrupo	Total Categ.	Total Func.
MANUTENCAO DO CONTROLE INTERNO	04.124.1803.2014.0000						79.205,00
3 DESPESAS CORREN							79.205,00
3 OUTRAS DESPESAS CORRENTES					14.647,50		
DIÁRIAS - CIVIL			3.3.90.14.00	5.425,00			
MATERIAL DE CONSUMO			3.3.90.30.00	3.255,00			
OUTROS SERVIÇOS DE TERCEIROS - PESSOA FÍSICA			3.3.90.36.00	3.255,00			
OUTROS SERVIÇOS DE TERCEIROS - PESSOA JURÍDICA			3.3.90.39.00	2.170,00			
DESPESAS DE EXERCÍCIOS ANTERIORES			3.3.90.92.00	542,50			
RECOLHIMENTO DA CONTRIBUIÇÃO PREVIDENCIÁRIA	09.271.1932.2015.0000						269.080,00
3 DESPESAS CORREN						214.830,00	
1 PESSOAL E ENCARGOS SOCIAIS					208.320,00		
OBRIGAÇÕES PATRONAIS			3.1.90.13.00	97.650,00			
DESPESAS DE EXERCÍCIOS ANTERIORES			3.1.90.92.00	4.340,00			
CONTRIBUIÇÕES PATRONAIS			3.1.91.13.00	106.330,00			
2 JUROS E ENCARGOS DA DÍVIDA					6.510,00		
JUROS SOBRE A DÍVIDA POR CONTRATO			3.2.90.21.00	3.255,00			
OUTROS ENCARGOS SOBRE A DÍVIDA POR CONTRATO			3.2.90.22.00	3.255,00			
4 DESPESAS DE CAPIT						54.250,00	
6 AMORTIZAÇÃO DA DÍVIDA					54.250,00		
PRINCIPAL DA DÍVIDA CONTRATUAL RESGATADO			4.6.90.71.00	54.250,00			
CONTR. P/ FOR. DO PATRIMONIO DO SERVIDOR PUBLICO-PASEP	11.331.2033.2018.0000						109.042,50
3 DESPESAS CORREN						109.042,50	
3 OUTRAS DESPESAS CORRENTES					109.042,50		
OBRIGAÇÕES TRIBUTÁRIAS E CONTRIBUTIVAS			3.3.90.47.00	108.500,00			
DESPESAS DE EXERCÍCIOS ANTERIORES			3.3.90.92.00	542,50			
<b>TOTAL</b>							<b>825.685,00</b>

**MUNICÍPIO DE VERA MENDES**  
RUA SÃO SEBASTIÃO, S/N - CNPJ:01.612.615/0001-31

Orçamento Programa - Exercício de 2021

Página 7

**QUADRO AUXILIAR DE DETALHAMENTO DA DESPESA**

Lei: , Data:

ORGÃO 02 PREFEITURA MUNICIPAL  
UNIDADE 05 SEC. MUN. OBRAS, TRANS., HAB., INF. ESTRU. E SANEAMENTO  
SUB UNIDADE 00 SEC. MUN. OBRAS, TRANSPORTE, HAB., INF. ESTRUT. E SANEAMENTO

Aplicação Programada	Proj/Ativ	Finalidade	Categoria	Detalhada	Total Grupo	Total Categ.	Total Func.
F.R. - C.A.							
AQUISIÇÃO DE EQUIPAMENTOS	04.122.2103.1008.0000						26.040,00
4 DESPESAS DE CAPIT						26.040,00	
4 INVESTIMENTOS					26.040,00		
EQUIPAMENTOS E MATERIAL PERMANENTE			4.4.90.52.00	14.105,00			
EQUIPAMENTOS E MATERIAL PERMANENTE			4.4.90.52.00	10.850,00			
EQUIPAMENTOS E MATERIAL PERMANENTE			4.4.90.52.00	1.085,00			
MANUTENÇÃO ADMINISTRATIVA SERVIÇOS URBANOS	04.122.2103.2019.0000						307.597,50
3 DESPESAS CORREN						307.597,50	
1 PESSOAL E ENCARGOS SOCIAIS					55.335,00		
CONTRATAÇÃO POR TEMPO DETERMINADO			3.1.90.04.00	2.170,00			
VENCIMENTOS E VANTAGENS FIXAS - PESSOAL CIVIL			3.1.90.11.00	48.825,00			
OBRIGAÇÕES PATRONAIS			3.1.90.13.00	1.085,00			
OUTRAS DESPESAS VARIÁVEIS - PESSOAL CIVIL			3.1.90.18.00	542,50			
DESPESAS DE EXERCÍCIOS ANTERIORES			3.1.90.92.00	542,50			
CONTRIBUIÇÕES PATRONAIS			3.1.91.13.00	2.170,00			
3 OUTRAS DESPESAS CORRENTES					252.262,50		
DIÁRIAS - CIVIL			3.3.90.14.00	4.340,00			
MATERIAL DE CONSUMO			3.3.90.30.00	30.380,00			
OUTROS SERVIÇOS DE TERCEIROS - PESSOA FÍSICA			3.3.90.36.00	130.200,00			
OUTROS SERVIÇOS DE TERCEIROS - PESSOA JURÍDICA			3.3.90.39.00	86.800,00			
DESPESAS DE EXERCÍCIOS ANTERIORES			3.3.90.92.00	542,50			
MANUTENÇÃO ADM. DA SEC. DE ESTRADAS E RODAGENS	04.122.4203.2039.0000						19.530,00
3 DESPESAS CORREN						19.530,00	
1 PESSOAL E ENCARGOS SOCIAIS					11.392,50		
VENCIMENTOS E VANTAGENS FIXAS - PESSOAL CIVIL			3.1.90.11.00	10.850,00			
DESPESAS DE EXERCÍCIOS ANTERIORES			3.1.90.92.00	542,50			
3 OUTRAS DESPESAS CORRENTES					8.137,50		
DIÁRIAS - CIVIL			3.3.90.14.00	1.827,50			
MATERIAL DE CONSUMO			3.3.90.30.00	2.170,00			
OUTROS SERVIÇOS DE TERCEIROS - PESSOA FÍSICA			3.3.90.36.00	2.170,00			
OUTROS SERVIÇOS DE TERCEIROS - PESSOA JURÍDICA			3.3.90.39.00	1.627,50			
DESPESAS DE EXERCÍCIOS ANTERIORES			3.3.90.92.00	542,50			
CONSTR. REFORMA CADEIA E DELEGACIA	06.181.2203.1009.0000						21.700,00
4 DESPESAS DE CAPIT						21.700,00	
4 INVESTIMENTOS					21.700,00		
OBRAS E INSTALAÇÕES			4.4.90.51.00	15.190,00			
OBRAS E INSTALAÇÕES			4.4.90.51.00	4.340,00			
OBRAS E INSTALAÇÕES			4.4.90.51.00	2.170,00			
CONSERVAÇÃO DE PREDIOS PUBLICOS	15.122.2319.2020.0000						6.510,00
3 DESPESAS CORREN						6.510,00	
3 OUTRAS DESPESAS CORRENTES					6.510,00		
MATERIAL DE CONSUMO			3.3.90.30.00	3.255,00			
OUTROS SERVIÇOS DE TERCEIROS - PESSOA FÍSICA			3.3.90.36.00	3.255,00			
ABERTURA DE RUAS E AVENIDAS	15.451.2419.1010.0000						43.400,00
4 DESPESAS DE CAPIT						43.400,00	
4 INVESTIMENTOS					43.400,00		
OBRAS E INSTALAÇÕES			4.4.90.51.00	5.425,00			
OBRAS E INSTALAÇÕES			4.4.90.51.00	21.700,00			
OBRAS E INSTALAÇÕES			4.4.90.51.00	5.425,00			
OBRAS E INSTALAÇÕES			4.4.90.51.00	10.850,00			

**MUNICÍPIO DE VERA MENDES**

RUA SÃO SEBASTIÃO, S/N - CNPJ:01.612.615/0001-31

Orçamento Programa - Exercício de 2021

Página 8

**QUADRO AUXILIAR DE DETALHAMENTO DA DESPESA**

Lei: , Data:

ORGÃO 02 PREFEITURA MUNICIPAL  
 UNIDADE 05 SEC. MUN. OBRAS, TRANS., HAB., INF. ESTRU. E SANEAMENTO  
 SUB UNIDADE 00 SEC. MUN. OBRAS, TRANSPORTE, HAB., INF. ESTRUT. E SANEAMENTO

Aplicacao Programada	Proj/Ativ	Finalidade	Categoria	Detalhada	TotalGrupo	Total Categ.	Total Func.
		F.R. - C.A.					
ABERTURA DE RUAS E AVENIDAS	15.451.2419.1010.0000						43.400,00
CONST., REFORMA PREDIOS PUBLICOS	15.451.2419.1011.0000					75.950,00	75.950,00
4 DESPESAS DE CAPIT							
4 INVESTIMENTOS					75.950,00		
OBRAS E INSTALAÇÕES			4.4.90.51.00	27.125,00			
OBRAS E INSTALAÇÕES			4.4.90.51.00	32.550,00			
OBRAS E INSTALAÇÕES			4.4.90.51.00	5.425,00			
EQUIPAMENTOS E MATERIAL PERMANENTE			4.4.90.52.00	4.340,00			
EQUIPAMENTOS E MATERIAL PERMANENTE			4.4.90.52.00	5.425,00			
EQUIPAMENTOS E MATERIAL PERMANENTE			4.4.90.52.00	1.085,00			
CONST., RECUP. DE CALÇAMENTO E/OU CALÇADAS	15.451.2419.1012.0000					431.323,00	431.323,00
4 DESPESAS DE CAPIT							
4 INVESTIMENTOS					431.323,00		
OBRAS E INSTALAÇÕES			4.4.90.51.00	10.850,00			
OBRAS E INSTALAÇÕES			4.4.90.51.00	377.073,00			
OBRAS E INSTALAÇÕES			4.4.90.51.00	10.850,00			
OBRAS E INSTALAÇÕES			4.4.90.51.00	10.850,00			
OBRAS E INSTALAÇÕES			4.4.90.51.00	21.700,00			
CONSTR., RECUP. OBRAS INFRA-ESTRUTURA	15.451.2419.1013.0000					43.350,00	43.350,00
4 DESPESAS DE CAPIT							
4 INVESTIMENTOS					43.350,00		
OBRAS E INSTALAÇÕES			4.4.90.51.00	16.275,00			
OBRAS E INSTALAÇÕES			4.4.90.51.00	10.850,00			
OBRAS E INSTALAÇÕES			4.4.90.51.00	5.425,00			
OBRAS E INSTALAÇÕES			4.4.90.51.00	10.800,00			
CONSTR., RECUP., OBRAS INFRA-ESTRUTURA RURAL	15.451.2419.1014.0000					32.550,00	32.550,00
4 DESPESAS DE CAPIT							
4 INVESTIMENTOS					32.550,00		
OBRAS E INSTALAÇÕES			4.4.90.51.00	21.700,00			
OBRAS E INSTALAÇÕES			4.4.90.51.00	5.425,00			
OBRAS E INSTALAÇÕES			4.4.90.51.00	5.425,00			
AQUISICAO DE VEICULO P/ SEC. OBRAS	15.451.2419.1015.0000					43.400,00	43.400,00
4 DESPESAS DE CAPIT							
4 INVESTIMENTOS					43.400,00		
EQUIPAMENTOS E MATERIAL PERMANENTE			4.4.90.52.00	21.700,00			
EQUIPAMENTOS E MATERIAL PERMANENTE			4.4.90.52.00	10.850,00			
EQUIPAMENTOS E MATERIAL PERMANENTE			4.4.90.52.00	10.850,00			
CONSTRUCAO DE BANHEIROS PUBLICOS	15.451.2419.1016.0000					23.327,50	23.327,50
4 DESPESAS DE CAPIT							
4 INVESTIMENTOS					23.327,50		
OBRAS E INSTALAÇÕES			4.4.90.51.00	10.850,00			
OBRAS E INSTALAÇÕES			4.4.90.51.00	10.850,00			
OBRAS E INSTALAÇÕES			4.4.90.51.00	1.627,50			
AQUISICAO E/OU INDENIZACOES IMOVEIS	15.451.2419.1017.0000					28.210,00	28.210,00
4 DESPESAS DE CAPIT							

**MUNICÍPIO DE VERA MENDES**  
 RUA SÃO SEBASTIÃO, S/N - CNPJ:01.612.615/0001-31

Orçamento Programa - Exercício de 2021

Página 9

**QUADRO AUXILIAR DE DETALHAMENTO DA DESPESA**

Lei: , Data:

ORGÃO 02 PREFEITURA MUNICIPAL  
 UNIDADE 05 SEC. MUN. OBRAS, TRANS., HAB., INF. ESTRU. E SANEAMENTO  
 SUB UNIDADE 00 SEC. MUN. OBRAS, TRANSPORTE, HAB., INF. ESTRUT. E SANEAMENTO

Aplicacao Programada	Proj/Aiiv	Finalidade F.R. - C.A.	Categoria	Detalhada	TotalGrupo	Total Categ.	Total Func.
AQUISICAO E/OU INDENIZACOES IMOVEIS	15.451.2419.1017.0000						28.210,00
4 DESPESAS DE CAPIT						28.210,00	
5 INVERSÕES FINANCEIRAS					28.210,00		
AQUISIÇÃO DE IMÓVEIS			4.5.90.61.00	13.020,00			
AQUISIÇÃO DE IMÓVEIS			4.5.90.61.00	2.170,00			
AQUISIÇÃO DE IMÓVEIS			4.5.90.61.00	2.170,00			
AQUISIÇÃO DE IMÓVEIS			4.5.90.61.00	10.850,00			
MANUTENCAO DE VIAS PUBLICAS	15.451.2419.2021.0000						6.510,00
3 DESPESAS CORREN						6.510,00	
3 OUTRAS DESPESAS CORRENTES					6.510,00		
MATERIAL DE CONSUMO			3.3.90.30.00	2.170,00			
OUTROS SERVIÇOS DE TERCEIROS - PESSOA FÍSICA			3.3.90.36.00	2.170,00			
OUTROS SERVIÇOS DE TERCEIROS - PESSOA JURÍDICA			3.3.90.39.00	2.170,00			
CONST. REFORMA DE PRAÇAS	15.451.2534.1018.0000						110.670,00
4 DESPESAS DE CAPIT						110.670,00	
4 INVESTIMENTOS					110.670,00		
OBRAS E INSTALAÇÕES			4.4.90.51.00	43.400,00			
OBRAS E INSTALAÇÕES			4.4.90.51.00	54.250,00			
OBRAS E INSTALAÇÕES			4.4.90.51.00	13.020,00			
MANUTENCAO DE PRAÇAS, PARQUES, JARDINS	15.451.2534.2022.0000						96.565,00
3 DESPESAS CORREN						96.565,00	
1 PESSOAL E ENCARGOS SOCIAIS					9.765,00		
CONTRATAÇÃO POR TEMPO DETERMINADO			3.1.90.04.00	2.170,00			
VENCIMENTOS E VANTAGENS FIXAS - PESSOAL CIVIL			3.1.90.11.00	5.425,00			
OBRIGAÇÕES PATRONAIS			3.1.90.13.00	1.085,00			
DESPESAS DE EXERCÍCIOS ANTERIORES			3.1.90.92.00	542,50			
CONTRIBUIÇÕES PATRONAIS			3.1.91.13.00	542,50			
3 OUTRAS DESPESAS CORRENTES					86.800,00		
MATERIAL DE CONSUMO			3.3.90.30.00	5.425,00			
OUTROS SERVIÇOS DE TERCEIROS - PESSOA FÍSICA			3.3.90.36.00	75.950,00			
OUTROS SERVIÇOS DE TERCEIROS - PESSOA JURÍDICA			3.3.90.39.00	5.425,00			
AÇÕES DE PROG. DE MELHORIA HABITACIONAL	16.482.2638.1019.0000						151.900,00
4 DESPESAS DE CAPIT						151.900,00	
4 INVESTIMENTOS					151.900,00		
OBRAS E INSTALAÇÕES			4.4.90.51.00	21.700,00			
OBRAS E INSTALAÇÕES			4.4.90.51.00	108.500,00			
OBRAS E INSTALAÇÕES			4.4.90.51.00	21.700,00			
PROGRAMA DE MELHORIA HABITACIONAL	16.482.2638.2023.0000						11.392,50
3 DESPESAS CORREN						11.392,50	
1 PESSOAL E ENCARGOS SOCIAIS					3.255,00		
VENCIMENTOS E VANTAGENS FIXAS - PESSOAL CIVIL			3.1.90.11.00	3.255,00			
3 OUTRAS DESPESAS CORRENTES					8.137,50		
MATERIAL DE CONSUMO			3.3.90.30.00	3.255,00			
OUTROS SERVIÇOS DE TERCEIROS - PESSOA FÍSICA			3.3.90.36.00	2.170,00			
OUTROS SERVIÇOS DE TERCEIROS - PESSOA JURÍDICA			3.3.90.39.00	2.170,00			
OUTROS AUXÍLIOS FINANCEIROS A PESSOAS FÍSICAS			3.3.90.48.00	542,50			
AQUISICAO DE EQUIP. P/LIMPEZA PUBLICA	17.304.2725.1020.0000						21.700,00
4 DESPESAS DE CAPIT						21.700,00	
4 INVESTIMENTOS					21.700,00		
EQUIPAMENTOS E MATERIAL PERMANENTE			4.4.90.52.00	21.700,00			

**MUNICÍPIO DE VERA MENDES**

RUA SÃO SEBASTIÃO, S/N - CNPJ:01.612.615/0001-31

Orçamento Programa - Exercício de 2021

Página 10

**QUADRO AUXILIAR DE DETALHAMENTO DA DESPESA**

Lei: , Data:

ORGÃO 02 PREFEITURA MUNICIPAL  
 UNIDADE 05 SEC. MUN. OBRAS, TRANS., HAB., INF. ESTRU. E SANEAMENTO  
 SUB UNIDADE 00 SEC. MUN. OBRAS, TRANSPORTE, HAB., INF. ESTRUT. E SANEAMENTO

Aplicacao Programada	Proj/Ativ	Finalidade F.R. - C.A.	Categoria	Detalhada	TotalGrupo	Total Categ.	Total Func.
AQUISICAO DE EQUIP. P/LIMPEZA PUBLICA	17.304.2725.1020.0000						21.700,00
CONST. E RESTAURACAO DE CEMITERIOS	17.451.2819.1021.0000					19.530,00	19.530,00
4 DESPESAS DE CAPIT							
4 INVESTIMENTOS					19.530,00		
OBRAS E INSTALAÇÕES			4.4.90.51.00	15.190,00			
OBRAS E INSTALAÇÕES			4.4.90.51.00	2.170,00			
OBRAS E INSTALAÇÕES			4.4.90.51.00	2.170,00			
CONST., RECUP. DE ESGOTO SANITARIO	17.452.2937.1022.0000					14.104,50	14.104,50
4 DESPESAS DE CAPIT							
4 INVESTIMENTOS					14.104,50		
OBRAS E INSTALAÇÕES			4.4.90.51.00	10.850,00			
OBRAS E INSTALAÇÕES			4.4.90.51.00	1.627,00			
OBRAS E INSTALAÇÕES			4.4.90.51.00	1.627,50			
CONSTRUCAO DE ATERRO SANITARIO	17.452.2937.1023.0000					27.125,00	27.125,00
4 DESPESAS DE CAPIT							
4 INVESTIMENTOS					27.125,00		
OBRAS E INSTALAÇÕES			4.4.90.51.00	10.850,00			
OBRAS E INSTALAÇÕES			4.4.90.51.00	10.850,00			
OBRAS E INSTALAÇÕES			4.4.90.51.00	5.425,00			
CONSTRUCAO DE GALERIAS	17.452.2937.1024.0000					21.700,00	21.700,00
4 DESPESAS DE CAPIT							
4 INVESTIMENTOS					21.700,00		
OBRAS E INSTALAÇÕES			4.4.90.51.00	5.425,00			
OBRAS E INSTALAÇÕES			4.4.90.51.00	10.850,00			
OBRAS E INSTALAÇÕES			4.4.90.51.00	5.425,00			
CONSTRUCAO DE FOSSAS SEPTICAS	17.452.2937.1025.0000					43.300,00	43.300,00
4 DESPESAS DE CAPIT							
4 INVESTIMENTOS					43.300,00		
OBRAS E INSTALAÇÕES			4.4.90.51.00	10.850,00			
OBRAS E INSTALAÇÕES			4.4.90.51.00	10.850,00			
OBRAS E INSTALAÇÕES			4.4.90.51.00	21.600,00			
MANUTENCAO DA LIMPEZA PUBLICA	17.452.2937.2024.0000					409.587,50	409.587,50
3 DESPESAS CORREN							
1 PESSOAL E ENCARGOS SOCIAIS					80.290,00		
CONTRATAÇÃO POR TEMPO DETERMINADO			3.1.90.04.00	3.255,00			
VENCIMENTOS E VANTAGENS FIXAS - PESSOAL CIVIL			3.1.90.11.00	75.950,00			
DESPESAS DE EXERCÍCIOS ANTERIORES			3.1.90.92.00	1.085,00			
3 OUTRAS DESPESAS CORRENTES					329.297,50		
MATERIAL DE CONSUMO			3.3.90.30.00	3.255,00			
OUTROS SERVIÇOS DE TERCEIROS - PESSOA FÍSICA			3.3.90.36.00	21.700,00			
OUTROS SERVIÇOS DE TERCEIROS - PESSOA JURÍDICA			3.3.90.39.00	303.800,00			
DESPESAS DE EXERCÍCIOS ANTERIORES			3.3.90.92.00	542,50			
MANUT. DE SANEAMENTO NA SEDE	17.452.2937.2025.0000					10.850,00	10.850,00
3 DESPESAS CORREN							
3 OUTRAS DESPESAS CORRENTES					10.850,00		
OUTROS SERVIÇOS DE TERCEIROS - PESSOA FÍSICA			3.3.90.36.00	10.850,00			
CONST., AMPL. DA REDE DE ABASTECIMENTO DE	17.544.3003.1026.0000						347.200,00





**MUNICÍPIO DE VERA MENDES**  
RUA SÃO SEBASTIÃO, S/N - CNPJ:01.612.615/0001-31

Orçamento Programa - Exercício de 2021

Página 11

**QUADRO AUXILIAR DE DETALHAMENTO DA DESPESA**

Lei: , Data:

ORGÃO 02 PREFEITURA MUNICIPAL  
UNIDADE 05 SEC. MUN. OBRAS, TRANS., HAB., INF. ESTRU. E SANEAMENTO  
SUB UNIDADE 00 SEC. MUN. OBRAS, TRANSPORTE, HAB., INF. ESTRUT. E SANEAMENTO

Aplicação Programada	Proj/Ativ	Finalidade	Categoria	Detalhada	Total Grupo	Total Categ.	Total Func
		F.R. - C.A.					
ÁGUA							
4	DESPESAS DE CAPIT					347.200,00	
4	INVESTIMENTOS				347.200,00		
	OBRAS E INSTALAÇÕES		4.4.90.51.00	32.550,00			
	OBRAS E INSTALAÇÕES		4.4.90.51.00	271.250,00			
	OBRAS E INSTALAÇÕES		4.4.90.51.00	10.850,00			
	EQUIPAMENTOS E MATERIAL PERMANENTE		4.4.90.52.00	32.550,00			
CONSTRUÇÃO, RECUPERAÇÃO CHAFARIZES	17.544.3003.1027.0000						65.100,00
4	DESPESAS DE CAPIT					65.100,00	
4	INVESTIMENTOS				65.100,00		
	OBRAS E INSTALAÇÕES		4.4.90.51.00	10.850,00			
	OBRAS E INSTALAÇÕES		4.4.90.51.00	43.400,00			
	OBRAS E INSTALAÇÕES		4.4.90.51.00	10.850,00			
CONST., RECUP. POÇOS TUBULARES SEDE/RURAL	17.544.3003.1028.0000						206.150,00
4	DESPESAS DE CAPIT					206.150,00	
4	INVESTIMENTOS				206.150,00		
	OBRAS E INSTALAÇÕES		4.4.90.51.00	43.400,00			
	OBRAS E INSTALAÇÕES		4.4.90.51.00	21.700,00			
	EQUIPAMENTOS E MATERIAL PERMANENTE		4.4.90.52.00	141.050,00			
CONST., RECUP. POÇOS CACIMBAS SEDE/RURAL	17.544.3003.1029.0000						19.530,00
4	DESPESAS DE CAPIT					19.530,00	
4	INVESTIMENTOS				19.530,00		
	OBRAS E INSTALAÇÕES		4.4.90.51.00	5.425,00			
	OBRAS E INSTALAÇÕES		4.4.90.51.00	10.850,00			
	OBRAS E INSTALAÇÕES		4.4.90.51.00	3.255,00			
CONSTRUÇÃO DE CISTERNAS	17.544.3003.1030.0000						20.615,00
4	DESPESAS DE CAPIT					20.615,00	
4	INVESTIMENTOS				20.615,00		
	OBRAS E INSTALAÇÕES		4.4.90.51.00	6.510,00			
	OBRAS E INSTALAÇÕES		4.4.90.51.00	10.850,00			
	OBRAS E INSTALAÇÕES		4.4.90.51.00	3.255,00			
MANUT. POÇOS E CHAFARIZES SEDE/RURAL	17.544.3003.2026.0000						184.450,00
3	DESPESAS CORREN					184.450,00	
1	PESSOAL E ENCARGOS SOCIAIS				4.882,50		
	CONTRATAÇÃO POR TEMPO DETERMINADO		3.1.90.04.00	2.170,00			
	VENCIMENTOS E VANTAGENS FIXAS - PESSOAL CIVIL		3.1.90.11.00	1.627,50			
	OUTRAS DESPESAS VARIÁVEIS - PESSOAL CIVIL		3.1.90.16.00	542,50			
	DESPESAS DE EXERCÍCIOS ANTERIORES		3.1.90.92.00	542,50			
3	OUTRAS DESPESAS CORRENTES				179.567,50		
	MATERIAL DE CONSUMO		3.3.90.30.00	27.125,00			
	OUTROS SERVIÇOS DE TERCEIROS - PESSOA FÍSICA		3.3.90.36.00	21.700,00			
	OUTROS SERVIÇOS DE TERCEIROS - PESSOA JURÍDICA		3.3.90.39.00	130.200,00			
	DESPESAS DE EXERCÍCIOS ANTERIORES		3.3.90.92.00	542,50			
ENCARGOS COM ABASTECIMENTO D AGUA	17.544.3003.2027.0000						58.590,00
3	DESPESAS CORREN					58.590,00	
1	PESSOAL E ENCARGOS SOCIAIS				33.092,50		
	CONTRATAÇÃO POR TEMPO DETERMINADO		3.1.90.04.00	542,50			
	VENCIMENTOS E VANTAGENS FIXAS - PESSOAL CIVIL		3.1.90.11.00	32.550,00			

**MUNICÍPIO DE VERA MENDES**

RUA SÃO SEBASTIÃO, S/N - CNPJ:01.612.615/0001-31

Orçamento Programa - Exercício de 2021

Página 12

**QUADRO AUXILIAR DE DETALHAMENTO DA DESPESA**

Lei: , Data:

ORGÃO	02	PREFEITURA MUNICIPAL						
UNIDADE	05	SEC. MUN. OBRAS, TRANS., HAB., INF. ESTRU. E SANEAMENTO						
SUB UNIDADE	00	SEC. MUN. OBRAS, TRANSPORTE, HAB., INF. ESTRUT. E SANEAMENTO						
Aplicacao Programada			Proj/Ativ	Finalidade	Categoria	Detalhada	TotalGrupo	Total Categ. Total Func.
				F.R. - C.A.				
ENCARGOS COM ABASTECIMENTO D AGUA			17.544.3003.2027.0000					58.590,00
3		DESPESAS CORREN						58.590,00
3		OUTRAS DESPESAS CORRENTES					25.487,50	
		MATERIAL DE CONSUMO			3.3.90.30.00	3.255,00		
		OUTROS SERVIÇOS DE TERCEIROS - PESSOA FÍSICA			3.3.90.36.00	21.700,00		
		OUTROS SERVIÇOS DE TERCEIROS - PESSOA JURÍDICA			3.3.90.39.00	542,50		
MANUTENCAO DA ILUMINACAO PUBLICA			25.752.3303.2030.0000					179.935,00
3		DESPESAS CORREN						179.935,00
3		OUTRAS DESPESAS CORRENTES					179.935,00	
		MATERIAL DE CONSUMO			3.3.90.30.00	43.400,00		
		MATERIAL DE CONSUMO			3.3.90.30.00	21.700,00		
		OUTROS SERVIÇOS DE TERCEIROS - PESSOA FÍSICA			3.3.90.36.00	3.255,00		
		OUTROS SERVIÇOS DE TERCEIROS - PESSOA FÍSICA			3.3.90.36.00	3.255,00		
		OUTROS SERVIÇOS DE TERCEIROS - PESSOA JURÍDICA			3.3.90.39.00	21.700,00		
		OUTROS SERVIÇOS DE TERCEIROS - PESSOA JURÍDICA			3.3.90.39.00	86.625,00		
CONST., AMPL. DE REDE ENERGIA ELETRICA			25.752.3319.1033.0000					151.900,00
4		DESPESAS DE CAPIT						151.900,00
4		INVESTIMENTOS					151.900,00	
		OBRAS E INSTALAÇÕES			4.4.90.51.00	21.700,00		
		OBRAS E INSTALAÇÕES			4.4.90.51.00	108.500,00		
		EQUIPAMENTOS E MATERIAL PERMANENTE			4.4.90.52.00	21.700,00		
CONST., AMPL. REST. TERMINAL RODOVIARIO			26.782.3419.1034.0000					118.857,00
4		DESPESAS DE CAPIT						118.857,00
4		INVESTIMENTOS					118.857,00	
		OBRAS E INSTALAÇÕES			4.4.90.51.00	10.850,00		
		OBRAS E INSTALAÇÕES			4.4.90.51.00	21.700,00		
		OBRAS E INSTALAÇÕES			4.4.90.51.00	86.307,00		
AQUISICAO DE VEICULOS E/OU EQUIPAMENTO			26.782.4303.1049.0000					34.720,00
4		DESPESAS DE CAPIT						34.720,00
4		INVESTIMENTOS					34.720,00	
		EQUIPAMENTOS E MATERIAL PERMANENTE			4.4.90.52.00	21.700,00		
		EQUIPAMENTOS E MATERIAL PERMANENTE			4.4.90.52.00	10.850,00		
		EQUIPAMENTOS E MATERIAL PERMANENTE			4.4.90.52.00	2.170,00		
CONST. REST. ESTRADAS VICINAIS			26.782.4319.1050.0000					217.000,00
4		DESPESAS DE CAPIT						217.000,00
4		INVESTIMENTOS					217.000,00	
		OBRAS E INSTALAÇÕES			4.4.90.51.00	21.700,00		
		OBRAS E INSTALAÇÕES			4.4.90.51.00	162.750,00		
		OBRAS E INSTALAÇÕES			4.4.90.51.00	32.550,00		
CONSERVACAO E ROÇO DE ESTRADAS MUNICIPAIS			26.782.4334.2040.0000					40.687,50
3		DESPESAS CORREN						40.687,50
3		OUTRAS DESPESAS CORRENTES					40.687,50	
		MATERIAL DE CONSUMO			3.3.90.30.00	2.170,00		
		OUTROS SERVIÇOS DE TERCEIROS - PESSOA FÍSICA			3.3.90.36.00	32.550,00		
		OUTROS SERVIÇOS DE TERCEIROS - PESSOA JURÍDICA			3.3.90.39.00	5.425,00		
		DESPESAS DE EXERCÍCIOS ANTERIORES			3.3.90.92.00	542,50		





**MUNICÍPIO DE VERA MENDES**  
RUA SÃO SEBASTIÃO, S/N - CNPJ:01.612.615/0001-31

Orçamento Programa - Exercício de 2021

Página 13

**QUADRO AUXILIAR DE DETALHAMENTO DA DESPESA**

Lei: , Data:

ORGÃO 02 PREFEITURA MUNICIPAL  
UNIDADE 05 SEC. MUN. OBRAS, TRANS., HAB., INF. ESTRU. E SANEAMENTO  
SUB UNIDADE 00 SEC. MUN. OBRAS, TRANSPORTE, HAB., INF. ESTRUT. E SANEAMENTO

Aplicação Programada	Proj/Ativ	Finalidade	Categoria	Detalhada	TotalGrupo	Total Categ.	Total Func.
		F.R. - C.A.					
<b>TOTAL</b>							3.692.557,00



**MUNICÍPIO DE VERA MENDES**  
RUA SÃO SEBASTIÃO, S/N - CNPJ:01.612.615/0001-31

Orçamento Programa - Exercício de 2021

Página 14

**QUADRO AUXILIAR DE DETALHAMENTO DA DESPESA**

Lei: , Data:

ORGÃO 02 PREFEITURA MUNICIPAL  
UNIDADE 06 SECRETARIA MUNICIPAL DE EDUCACAO  
SUB UNIDADE 00 SECRETARIA MUNICIPAL DE EDUCACAO

Aplicação Programada	Proj/Ativ	Finalidade	Categoria	Detalhada	TotalGrupo	Total Categ.	Total Func.
		F.R. - C.A.					
AQUISICAO DE EQUIPAMENTOS	12.361.3510.1035.0000						21.700,00
4 DESPESAS DE CAPIT					21.700,00	21.700,00	
4 INVESTIMENTOS							
EQUIPAMENTOS E MATERIAL PERMANENTE			4.4.90.52.00	21.700,00			
AQUISICAO DE VEICULO P/A SEC. MUNICIPAL DE EDUCACAO	12.361.3510.1036.0000						21.700,00
4 DESPESAS DE CAPIT					21.700,00	21.700,00	
4 INVESTIMENTOS							
EQUIPAMENTOS E MATERIAL PERMANENTE			4.4.90.52.00	21.700,00			
CONST., REF., AMPL. PREDIOS PUB. SEC. EDUCACAO	12.361.3510.1037.0000						6.510,00
4 DESPESAS DE CAPIT					6.510,00	6.510,00	
4 INVESTIMENTOS							
OBRAS E INSTALAÇÕES			4.4.90.51.00	6.510,00			
CONST., REF., AMPL., UNIDADES ESCOLARES	12.361.3510.1038.0000						56.420,00
4 DESPESAS DE CAPIT					56.420,00	56.420,00	
4 INVESTIMENTOS							
OBRAS E INSTALAÇÕES			4.4.90.51.00	54.250,00			
EQUIPAMENTOS E MATERIAL PERMANENTE			4.4.90.52.00	2.170,00			
CONST., REF., AMPL., UNIDADES ESCOLARES	12.361.3510.1039.0000						32.550,00
4 DESPESAS DE CAPIT					32.550,00	32.550,00	
4 INVESTIMENTOS							
OBRAS E INSTALAÇÕES			4.4.90.51.00	32.550,00			
MANUTENCAO DA SEC. MUN. DE EDUCACAO	12.361.3510.2031.0000						513.747,50
3 DESPESAS CORREN						513.747,50	
1 PESSOAL E ENCARGOS SOCIAIS					155.155,00		
CONTRATAÇÃO POR TEMPO DETERMINADO			3.1.90.04.00	2.170,00			
VENCIMENTOS E VANTAGENS FIXAS - PESSOAL CIVIL			3.1.90.11.00	65.100,00			
OBRIGAÇÕES PATRONAIS			3.1.90.13.00	37.975,00			
OUTRAS DESPESAS VARIÁVEIS - PESSOAL CIVIL			3.1.90.16.00	542,50			
DESPESAS DE EXERCÍCIOS ANTERIORES			3.1.90.92.00	542,50			
CONTRIBUIÇÕES PATRONAIS			3.1.91.13.00	48.825,00			
2 JUROS E ENCARGOS DA DÍVIDA					542,50		
JUROS SOBRE A DÍVIDA POR CONTRATO			3.2.90.21.00	542,50			
3 OUTRAS DESPESAS CORRENTES					358.050,00		
DIÁRIAS - CIVIL			3.3.90.14.00	6.510,00			
MATERIAL DE CONSUMO			3.3.90.30.00	271.250,00			
SERVIÇOS DE CONSULTORIA			3.3.90.35.00	3.255,00			
OUTROS SERVIÇOS DE TERCEIROS - PESSOA FÍSICA			3.3.90.36.00	16.275,00			
OUTROS SERVIÇOS DE TERCEIROS - PESSOA JURÍDICA			3.3.90.39.00	54.250,00			
SERVIÇOS DE TECNOLOGIA DA INFORMAÇÃO E COMUNICAÇÃO			3.3.90.40.00	5.425,00			
SENTENÇAS JUDICIAIS			3.3.90.91.00	542,50			
DESPESAS DE EXERCÍCIOS ANTERIORES			3.3.90.92.00	542,50			
MANUTENCAO DO ENSINO MEDIO	12.362.0283.2032.0000						6.510,00
3 DESPESAS CORREN						6.510,00	
3 OUTRAS DESPESAS CORRENTES					6.510,00		
MATERIAL DE CONSUMO			3.3.90.30.00	2.170,00			
OUTROS SERVIÇOS DE TERCEIROS - PESSOA FÍSICA			3.3.90.36.00	2.170,00			
OUTROS SERVIÇOS DE TERCEIROS - PESSOA JURÍDICA			3.3.90.39.00	2.170,00			



**MUNICÍPIO DE VERA MENDES**  
 RUA SÃO SEBASTIÃO, S/N - CNPJ:01.612.615/0001-31

Orçamento Programa - Exercício de 2021

Página 15

**QUADRO AUXILIAR DE DETALHAMENTO DA DESPESA**

Lei: , Data:

ORGÃO 02 PREFEITURA MUNICIPAL  
 UNIDADE 06 SECRETARIA MUNICIPAL DE EDUCACAO  
 SUB UNIDADE 00 SECRETARIA MUNICIPAL DE EDUCACAO

Aplicacao Programada	Proj/Ativ	Finalidade	Categoria	Detalhada	TotalGrupo	Total Categ.	Total Func.
		F.R. - C.A.					
<b>TOTAL</b>							<b>659.137,50</b>



**MUNICÍPIO DE VERA MENDES**  
 RUA SÃO SEBASTIÃO, S/N - CNPJ:01.612.615/0001-31

Orçamento Programa - Exercício de 2021

Página 16

**QUADRO AUXILIAR DE DETALHAMENTO DA DESPESA**

Lei: , Data:

ORGÃO 02 PREFEITURA MUNICIPAL  
 UNIDADE 07 SECRETARIA MUNICIPAL DE SAUDE  
 SUB UNIDADE 00 SECRETARIA MUNICIPAL DE SAUDE

Aplicacao Programada	Proj/Ativ	Finalidade	Categoria	Detalhada	TotalGrupo	Total Categ.	Total Func.
		F.R. - C.A.					
ENCARGOS COM ACESSORIA CONTABIL E JURIDICA	04.122.0021.2097.0000						13.020,00
3 DESPESAS CORREN						13.020,00	13.020,00
3 OUTRAS DESPESAS CORRENTES							
3 SERVIÇOS DE CONSULTORIA			3.3.90.35.00	10.850,00			
3 OUTROS SERVIÇOS DE TERCEIROS - PESSOA FÍSICA			3.3.90.36.00	2.170,00			
CONST., REF., AMPL. PREDIOS PUB. SEC. SAUDE	10.301.3922.1044.0000						43.400,00
4 DESPESAS DE CAPIT					43.400,00	43.400,00	43.400,00
4 INVESTIMENTOS							
4 OBRAS E INSTALAÇÕES			4.4.90.51.00	43.400,00			
AQUISICAO DE EQUIPAMENTOS	10.301.3922.1045.0000						32.550,00
4 DESPESAS DE CAPIT					32.550,00	32.550,00	32.550,00
4 INVESTIMENTOS							
4 EQUIPAMENTOS E MATERIAL PERMANENTE			4.4.90.52.00	32.550,00			
CONST., REF., AMPL. POSTO DE SAUDE	10.301.3922.1046.0000						40.145,00
4 DESPESAS DE CAPIT					32.550,00	40.145,00	40.145,00
4 INVESTIMENTOS							
4 OBRAS E INSTALAÇÕES			4.4.90.51.00	21.700,00			
4 EQUIPAMENTOS E MATERIAL PERMANENTE			4.4.90.52.00	10.850,00			
5 INVERSÕES FINANCEIRAS					7.595,00	7.595,00	
5 AQUISIÇÃO DE IMÓVEIS			4.5.90.61.00	7.595,00			
CAMPANHA DE SAUDE ESCOLAR	10.301.3922.2036.0000						1.085,00
3 DESPESAS CORREN						1.085,00	1.085,00
3 OUTRAS DESPESAS CORRENTES							
3 OUTROS SERVIÇOS DE TERCEIROS - PESSOA FÍSICA			3.3.90.36.00	1.085,00			
MANUT. ADMINISTRATIVA DA SAUDE	10.301.3922.2037.0000						225.137,50
3 DESPESAS CORREN					50.995,00	225.137,50	225.137,50
1 PESSOAL E ENCARGOS SOCIAIS							
1 CONTRATAÇÃO POR TEMPO DETERMINADO			3.1.90.04.00	2.170,00			
1 VENCIMENTOS E VANTAGENS FIXAS - PESSOAL CIVIL			3.1.90.11.00	43.400,00			
1 OBRIGAÇÕES PATRONAIS			3.1.90.13.00	2.170,00			
1 OUTRAS DESPESAS VARIÁVEIS - PESSOAL CIVIL			3.1.90.16.00	542,50			
1 DESPESAS DE EXERCÍCIOS ANTERIORES			3.1.90.92.00	542,50			
1 CONTRIBUIÇÕES PATRONAIS			3.1.91.13.00	2.170,00			
2 JUROS E ENCARGOS DA DÍVIDA					542,50	542,50	
2 JUROS SOBRE A DÍVIDA POR CONTRATO			3.2.90.21.00	542,50			
3 OUTRAS DESPESAS CORRENTES					173.600,00	173.600,00	
3 DIÁRIAS - CIVIL			3.3.90.14.00	2.170,00			
3 MATERIAL DE CONSUMO			3.3.90.30.00	54.250,00			
3 SERVIÇOS DE CONSULTORIA			3.3.90.35.00	2.170,00			
3 OUTROS SERVIÇOS DE TERCEIROS - PESSOA FÍSICA			3.3.90.36.00	65.100,00			
3 OUTROS SERVIÇOS DE TERCEIROS - PESSOA JURÍDICA			3.3.90.39.00	43.400,00			
3 SERVIÇOS DE TECNOLOGIA DA INFORMAÇÃO E COMUNICAÇÃO			3.3.90.40.00	2.170,00			
3 OUTROS AUXÍLIOS FINANCEIROS A PESSOAS FÍSICAS			3.3.90.48.00	2.170,00			
3 DESPESAS DE EXERCÍCIOS ANTERIORES			3.3.90.92.00	2.170,00			
TRANSPORTE DE PESSOAS DOENTES	10.301.3922.2038.0000						21.700,00
3 DESPESAS CORREN						21.700,00	21.700,00
3 OUTRAS DESPESAS CORRENTES							
3 OUTROS SERVIÇOS DE TERCEIROS - PESSOA FÍSICA			3.3.90.36.00	21.700,00			



**MUNICÍPIO DE VERA MENDES**  
RUA SÃO SEBASTIÃO, S/N - CNPJ:01.612.615/0001-31

Orçamento Programa - Exercício de 2021

Página 17

**QUADRO AUXILIAR DE DETALHAMENTO DA DESPESA**

Lei: , Data:

ORGÃO 02 PREFEITURA MUNICIPAL  
UNIDADE 07 SECRETARIA MUNICIPAL DE SAUDE  
SUB UNIDADE 00 SECRETARIA MUNICIPAL DE SAUDE

Aplicacao Programada	Proj/Ativ	Finalidade	Categoria	Detalhada	TotalGrupo	Total Categ.	Total Func.
		F.R. - C.A.					
CONST., REF., AMPL DO CENTRO DE SAUDE	10.302.4027.1047.0000						15.190,00
4 DESPESAS DE CAPIT						15.190,00	
4 INVESTIMENTOS					15.190,00		
OBRAS E INSTALAÇÕES			4.4.90.51.00	7.595,00			
EQUIPAMENTOS E MATERIAL PERMANENTE			4.4.90.52.00	7.595,00			
PROGRAMA DE SANEAMENTO BASICO URBANO	10.451.4119.1048.0000						21.700,00
4 DESPESAS DE CAPIT						21.700,00	
4 INVESTIMENTOS					21.700,00		
OBRAS E INSTALAÇÕES			4.4.90.51.00	21.700,00			
<b>TOTAL</b>							<b>413.927,50</b>

**MUNICÍPIO DE VERA MENDES**

RUA SÃO SEBASTIÃO, S/N - CNPJ:01.612.615/0001-31

Orçamento Programa - Exercício de 2021

Página 18

**QUADRO AUXILIAR DE DETALHAMENTO DA DESPESA**

Lei: , Data:

ORGÃO 02 PREFEITURA MUNICIPAL  
 UNIDADE 08 SEC. MUNICIPAL DE CULTURA, JUVENTUDE, ESPORTE E LAZER  
 SUB UNIDADE 00 SECRETARIA MUNICIPAL DE CULTURA, JUVENTUDE, ESPORTE, LAZER E

Aplicação Programada	Proj/Ativ	Finalidade	Categoria	Detalhada	Total Grupo	Total Categ.	Total Func.
		F.R. - C.A.					
INCENTIVO E PATROC. ATIVIDADES CULTURAIS	13.392.3615.2033.0000						37.432,50
3	DESPESAS CORREN					37.432,50	
1	PESSOAL E ENCARGOS SOCIAIS				21.700,00		
	VENCIMENTOS E VANTAGENS FIXAS - PESSOAL CIVIL		3.1.90.11.00	21.700,00			
3	OUTRAS DESPESAS CORRENTES				15.732,50		
	MATERIAL DE CONSUMO		3.3.90.30.00	1.627,50			
	MATERIAL, BEM OU SERVIÇO PARA DISTRIBUIÇÃO GRATUITA		3.3.90.32.00	1.627,50			
	OUTROS SERVIÇOS DE TERCEIROS - PESSOA FÍSICA		3.3.90.36.00	1.627,50			
	OUTROS SERVIÇOS DE TERCEIROS - PESSOA JURÍDICA		3.3.90.39.00	10.850,00			
AQUISICAO DE EQUIPAMENTOS P/TURISMO	23.695.0705.1040.0000						7.052,50
4	DESPESAS DE CAPIT					7.052,50	
4	INVESTIMENTOS				7.052,50		
	EQUIPAMENTOS E MATERIAL PERMANENTE		4.4.90.52.00	7.052,50			
CONSTRUÇÃO E REFORMA DE PREDIO P/ TURISMO	23.695.0705.1041.0000						7.052,50
4	DESPESAS DE CAPIT					7.052,50	
4	INVESTIMENTOS				7.052,50		
	OBRAS E INSTALAÇÕES		4.4.90.51.00	7.052,50			
MANUTENCAO E ENCARGOS COM DEPARTAMENTO TURISMO	23.695.0705.2034.0000						14.105,00
3	DESPESAS CORREN					14.105,00	
1	PESSOAL E ENCARGOS SOCIAIS				2.170,00		
	VENCIMENTOS E VANTAGENS FIXAS - PESSOAL CIVIL		3.1.90.11.00	2.170,00			
3	OUTRAS DESPESAS CORRENTES				11.935,00		
	DIÁRIAS - CIVIL		3.3.90.14.00	2.170,00			
	MATERIAL DE CONSUMO		3.3.90.30.00	5.425,00			
	OUTROS SERVIÇOS DE TERCEIROS - PESSOA FÍSICA		3.3.90.36.00	2.170,00			
	OUTROS SERVIÇOS DE TERCEIROS - PESSOA JURÍDICA		3.3.90.39.00	2.170,00			
CONST., REF., AMPL., DE CAMPOS DE FUTEBOL	27.811.3719.1042.0000						29.295,00
4	DESPESAS DE CAPIT					29.295,00	
4	INVESTIMENTOS				29.295,00		
	OBRAS E INSTALAÇÕES		4.4.90.51.00	5.425,00			
	OBRAS E INSTALAÇÕES		4.4.90.51.00	21.700,00			
	OBRAS E INSTALAÇÕES		4.4.90.51.00	2.170,00			
CONST., REF. AMPL. DE GINASIO E QUADRAS	27.812.3814.1043.0000						126.945,00
4	DESPESAS DE CAPIT					126.945,00	
4	INVESTIMENTOS				126.945,00		
	OBRAS E INSTALAÇÕES		4.4.90.51.00	54.250,00			
	OBRAS E INSTALAÇÕES		4.4.90.51.00	43.400,00			
	OBRAS E INSTALAÇÕES		4.4.90.51.00	21.700,00			
	EQUIPAMENTOS E MATERIAL PERMANENTE		4.4.90.52.00	7.595,00			
INCENTIVO A PRATICA DE ESPORTES	27.812.3814.2035.0000						48.825,00
3	DESPESAS CORREN					48.825,00	
1	PESSOAL E ENCARGOS SOCIAIS				10.850,00		
	CONTRATAÇÃO POR TEMPO DETERMINADO		3.1.90.04.00	2.170,00			
	VENCIMENTOS E VANTAGENS FIXAS - PESSOAL CIVIL		3.1.90.11.00	7.595,00			
	DESPESAS DE EXERCÍCIOS ANTERIORES		3.1.90.92.00	1.085,00			

**MUNICÍPIO DE VERA MENDES**  
RUA SÃO SEBASTIÃO, S/N - CNPJ:01.612.615/0001-31

Orçamento Programa - Exercício de 2021

Página 19

Lei: , Data:

**QUADRO AUXILIAR DE DETALHAMENTO DA DESPESA**

ORGÃO 02 PREFEITURA MUNICIPAL  
UNIDADE 08 SEC. MUNICIPAL DE CULTURA, JUVENTUDE, ESPORTE E LAZER  
SUB UNIDADE 00 SECRETARIA MUNICIPAL DE CULTURA, JUVENTUDE, ESPORTE, LAZER E

Aplicação Programada	Proj/Ativ	Finalidade F.R. - C.A.	Categoria	Detalhada	Total Grupo	Total Categ.	Total Func.
INCENTIVO A PRÁTICA DE ESPORTES	27.812.3814.2035.0000						48.825,00
3 DESPESAS CORREN						48.825,00	
3 OUTRAS DESPESAS CORRENTES					37.975,00		
MATERIAL DE CONSUMO			3.3.90.30.00	10.850,00			
PREMIAÇÕES CULTURAIS, ARTÍSTICAS, CIENTÍFICAS, DESPORTI			3.3.90.31.00	4.340,00			
OUTROS SERVIÇOS DE TERCEIROS - PESSOA FÍSICA			3.3.90.36.00	10.850,00			
OUTROS SERVIÇOS DE TERCEIROS - PESSOA JURÍDICA			3.3.90.39.00	10.850,00			
OUTROS AUXÍLIOS FINANCEIROS A PESSOAS FÍSICAS			3.3.90.48.00	542,50			
DESPESAS DE EXERCÍCIOS ANTERIORES			3.3.90.92.00	542,50			
<b>TOTAL</b>							<b>270.707,50</b>



**MUNICÍPIO DE VERA MENDES**  
RUA SÃO SEBASTIÃO, S/N - CNPJ:01.612.615/0001-31

Orçamento Programa - Exercício de 2021

Página 20

Lei: , Data:

**QUADRO AUXILIAR DE DETALHAMENTO DA DESPESA**

ORGÃO 02 PREFEITURA MUNICIPAL  
UNIDADE 09 SECRETARIA MUNICIPAL DE ASSISTENCIA SOCIAL  
SUB UNIDADE 00 SECRETARIA MUNICIPAL DE ASSISTENCIA SOCIAL

Aplicação Programada	Proj/Ativ	Finalidade F.R. - C.A.	Categoria	Detalhada	Total Grupo	Total Categ.	Total Func.
AQUISIÇÃO DE EQUIPAMENTOS DIVERSOS	08.244.4440.1051.0000						17.550,00
4 DESPESAS DE CAPIT						17.550,00	
4 INVESTIMENTOS					17.550,00		
EQUIPAMENTOS E MATERIAL PERMANENTE			4.4.90.52.00	17.550,00			
CONST., RECUP. DE PREDIOS PUBLICOS DA ASSIS. SOCIAL	08.244.4440.1052.0000						18.655,00
4 DESPESAS DE CAPIT						18.655,00	
4 INVESTIMENTOS					18.655,00		
OBRAS E INSTALAÇÕES			4.4.90.51.00	2.425,00			
OBRAS E INSTALAÇÕES			4.4.90.51.00	16.230,00			
MANUTENÇÃO ADMINISTRATIVA DA ASSIS. SOCIAL	08.244.4440.2041.0000						143.247,50
3 DESPESAS CORREN						143.247,50	
1 PESSOAL E ENCARGOS SOCIAIS					111.755,00		
CONTRATAÇÃO POR TEMPO DETERMINADO			3.1.90.04.00	2.170,00			
VENCIMENTOS E VANTAGENS FIXAS - PESSOAL CIVIL			3.1.90.11.00	97.650,00			
OBRIGAÇÕES PATRONAIS			3.1.90.13.00	5.425,00			
OUTRAS DESPESAS VARIÁVEIS - PESSOAL CIVIL			3.1.90.18.00	542,50			
DESPESAS DE EXERCÍCIOS ANTERIORES			3.1.90.92.00	542,50			
CONTRIBUIÇÕES PATRONAIS			3.1.91.13.00	5.425,00			
3 OUTRAS DESPESAS CORRENTES					31.492,50		
DIÁRIAS - CIVIL			3.3.90.14.00	3.797,50			
MATERIAL DE CONSUMO			3.3.90.30.00	3.797,50			
MATERIAL, BEM OU SERVIÇO PARA DISTRIBUIÇÃO GRATUITA			3.3.90.32.00	542,50			
SERVIÇOS DE CONSULTORIA			3.3.90.35.00	2.170,00			
OUTROS SERVIÇOS DE TERCEIROS - PESSOA FÍSICA			3.3.90.36.00	6.700,00			
OUTROS SERVIÇOS DE TERCEIROS - PESSOA JURÍDICA			3.3.90.39.00	11.230,00			
SERVIÇOS DE TECNOLOGIA DA INFORMAÇÃO E COMUNICAÇÃO			3.3.90.40.00	2.170,00			
OUTROS AUXÍLIOS FINANCEIROS A PESSOAS FÍSICAS			3.3.90.48.00	542,50			
DESPESAS DE EXERCÍCIOS ANTERIORES			3.3.90.92.00	542,50			
APOIO AS PESSOAS EM SITUAÇÃO DE VULNERABILIDADE	08.244.4540.2042.0000						10.850,00
3 DESPESAS CORREN						10.850,00	
3 OUTRAS DESPESAS CORRENTES					10.850,00		
MATERIAL DE CONSUMO			3.3.90.30.00	2.170,00			
MATERIAL, BEM OU SERVIÇO PARA DISTRIBUIÇÃO GRATUITA			3.3.90.32.00	2.170,00			
OUTROS SERVIÇOS DE TERCEIROS - PESSOA FÍSICA			3.3.90.36.00	2.170,00			
OUTROS SERVIÇOS DE TERCEIROS - PESSOA JURÍDICA			3.3.90.39.00	2.170,00			
OUTROS AUXÍLIOS FINANCEIROS A PESSOAS FÍSICAS			3.3.90.48.00	2.170,00			
<b>TOTAL</b>							<b>190.302,50</b>

**MUNICÍPIO DE VERA MENDES**

RUA SÃO SEBASTIÃO, S/N - CNPJ:01.612.615/0001-31

Orçamento Programa - Exercício de 2021

Página 21

**QUADRO AUXILIAR DE DETALHAMENTO DA DESPESA**

Lei: , Data:

ORGÃO	02	PREFEITURA MUNICIPAL						
UNIDADE	10	SECRETARIA MUNICIPAL DE AGRICULTURA E TRABALHO						
SUB UNIDADE	00	SECRETARIA MUNICIPAL DE AGRICULTURA E TRABALHO						
Aplicacao Programada	Proj/Ativ	Finalidade	Categoria	Detalhada	TotalGrupo	Total Categ.	Total Func.	
		F.R. - C.A.						
CONST., REST. DE MERCADO, FEIRAS E MATADOURO	20.605.4704.1053.0000						43.400,00	
4	DESPESAS DE CAPIT					43.400,00		
4	INVESTIMENTOS				43.400,00			
	OBRAS E INSTALAÇÕES		4.4.90.51.00	10.850,00				
	OBRAS E INSTALAÇÕES		4.4.90.51.00	21.700,00				
	OBRAS E INSTALAÇÕES		4.4.90.51.00	10.850,00				
AQUISICAO DE VEICULO P/SEC. AGRICULTURA	20.605.4704.1054.0000						43.400,00	
4	DESPESAS DE CAPIT					43.400,00		
4	INVESTIMENTOS				43.400,00			
	EQUIPAMENTOS E MATERIAL PERMANENTE		4.4.90.52.00	43.400,00				
MANUTENCAO DA SECRETARIA DE AGRICULTURA	20.605.4704.2043.0000						156.782,50	
3	DESPESAS CORREN					156.782,50		
1	PESSOAL E ENCARGOS SOCIAIS				43.942,50			
	VENCIMENTOS E VANTAGENS FIXAS - PESSOAL CIVIL		3.1.90.11.00	43.400,00				
	DESPESAS DE EXERCÍCIOS ANTERIORES		3.1.90.92.00	542,50				
3	OUTRAS DESPESAS CORRENTES				112.840,00			
	DIÁRIAS - CIVIL		3.3.90.14.00	3.797,50				
	MATERIAL DE CONSUMO		3.3.90.30.00	10.850,00				
	OUTROS SERVIÇOS DE TERCEIROS - PESSOA FÍSICA		3.3.90.36.00	43.400,00				
	OUTROS SERVIÇOS DE TERCEIROS - PESSOA JURÍDICA		3.3.90.39.00	54.250,00				
	DESPESAS DE EXERCÍCIOS ANTERIORES		3.3.90.92.00	542,50				
AQUISIÇÃO DE MÁQUINAS E IMPLEMENTOS AGRÍCOLAS	20.606.4804.1055.0000						227.850,00	
4	DESPESAS DE CAPIT					227.850,00		
4	INVESTIMENTOS				227.850,00			
	EQUIPAMENTOS E MATERIAL PERMANENTE		4.4.90.52.00	5.425,00				
	EQUIPAMENTOS E MATERIAL PERMANENTE		4.4.90.52.00	217.000,00				
	EQUIPAMENTOS E MATERIAL PERMANENTE		4.4.90.52.00	5.425,00				
CAPACITACAO DE PRODUTORES RURAIS	20.606.4804.2044.0000						6.510,00	
3	DESPESAS CORREN					6.510,00		
3	OUTRAS DESPESAS CORRENTES				6.510,00			
	MATERIAL DE CONSUMO		3.3.90.30.00	2.170,00				
	OUTROS SERVIÇOS DE TERCEIROS - PESSOA FÍSICA		3.3.90.36.00	2.170,00				
	OUTROS SERVIÇOS DE TERCEIROS - PESSOA JURÍDICA		3.3.90.39.00	2.170,00				
APOIO PROJETO DE IRRIGACAO	20.607.4904.2045.0000						9.765,00	
3	DESPESAS CORREN					9.765,00		
3	OUTRAS DESPESAS CORRENTES				9.765,00			
	MATERIAL DE CONSUMO		3.3.90.30.00	3.255,00				
	OUTROS SERVIÇOS DE TERCEIROS - PESSOA FÍSICA		3.3.90.36.00	3.255,00				
	OUTROS SERVIÇOS DE TERCEIROS - PESSOA JURÍDICA		3.3.90.39.00	3.255,00				
PROGRAMA DE DISTRIBUICAO SEMENTES E MUDAS	20.608.4604.2046.0000						5.425,00	
3	DESPESAS CORREN					5.425,00		
3	OUTRAS DESPESAS CORRENTES				5.425,00			
	MATERIAL, BEM OU SERVIÇO PARA DISTRIBUIÇÃO GRATUITA		3.3.90.32.00	3.255,00				
	OUTROS SERVIÇOS DE TERCEIROS - PESSOA FÍSICA		3.3.90.36.00	1.085,00				
	OUTROS SERVIÇOS DE TERCEIROS - PESSOA JURÍDICA		3.3.90.39.00	1.085,00				
INCENTIVO E ASSIST. TECNICA AOS PRODUTORES	20.608.4606.2047.0000						6.510,00	
3	DESPESAS CORREN					6.510,00		



**MUNICÍPIO DE VERA MENDES**  
RUA SÃO SEBASTIÃO, S/N - CNPJ:01.612.615/0001-31

Orçamento Programa - Exercício de 2021

Página 22

**QUADRO AUXILIAR DE DETALHAMENTO DA DESPESA**

Lei: , Data:

ORGÃO 02 PREFEITURA MUNICIPAL  
UNIDADE 10 SECRETARIA MUNICIPAL DE AGRICULTURA E TRABALHO  
SUB UNIDADE 00 SECRETARIA MUNICIPAL DE AGRICULTURA E TRABALHO

Aplicacao Programada	Proj/Ativ	Finalidade F.R. - C.A.	Categoria	Detalhada	TotalGrupo	Total Categ.	Total Func
INCENTIVO E ASSIST. TECNICA AOS PRODUTORES	20.608.4606.2047.0000						6.510,00
3 DESPESAS CORREN						6.510,00	
3 OUTRAS DESPESAS CORRENTES					6.510,00		
MATERIAL DE CONSUMO			3.3.90.30.00	2.712,50			
OUTROS SERVIÇOS DE TERCEIROS - PESSOA FÍSICA			3.3.90.36.00	2.712,50			
OUTROS SERVIÇOS DE TERCEIROS - PESSOA JURÍDICA			3.3.90.39.00	1.085,00			
<b>TOTAL</b>							<b>499.642,50</b>

**MUNICÍPIO DE VERA MENDES**

RUA SÃO SEBASTIÃO, S/N - CNPJ:01.612.615/0001-31

Orçamento Programa - Exercício de 2021

Página 23

**QUADRO AUXILIAR DE DETALHAMENTO DA DESPESA**

Lei: , Data:

ORGÃO 02 PREFEITURA MUNICIPAL  
 UNIDADE 11 FUNDEB-FUNDO MUN.DE.DES.EDUC.BAS.VAL.PROF.EDUCAÇÃO  
 SUB UNIDADE 00 FUNDEB-FUNDO MUN.DE.DES.EDUC.BAS.VAL.PROF.EDUCAÇÃO

Aplicação Programada	Proj/Ativ	Finalidade	Categoria	Detalhada	Total Grupo	Total Categ.	Total Func
		F.R. - C.A.					
CONST., REF., AMPL. UNIDADES ESCOLARES ZONA URBANA	12.361.5010.1056.0000						75.831,00
4 DESPESAS DE CAPIT						75.831,00	
4 INVESTIMENTOS					75.831,00		
OBRAS E INSTALAÇÕES			4.4.90.51.00	75.831,00			
CONST., REF., AMPL. UNIDADE ESCOLARES ZONA RURAL	12.361.5010.1057.0000						54.165,00
4 DESPESAS DE CAPIT						54.165,00	
4 INVESTIMENTOS					54.165,00		
OBRAS E INSTALAÇÕES			4.4.90.51.00	54.165,00			
AQUISICAO DE EQUIPAMENTOS P/ EDUCACAO BASICA	12.361.5010.1058.0000						54.165,00
4 DESPESAS DE CAPIT						54.165,00	
4 INVESTIMENTOS					54.165,00		
EQUIPAMENTOS E MATERIAL PERMANENTE			4.4.90.52.00	54.165,00			
PESSOAL E ENCARGOS SOCIAIS ENSINO FUNDAMENTAL - 80%	12.361.5010.2048.0000						2.382.096,00
3 DESPESAS CORREN'						2.382.096,00	
1 PESSOAL E ENCARGOS SOCIAIS					2.382.096,00		
CONTRATAÇÃO POR TEMPO DETERMINADO			3.1.90.04.00	10.850,00			
VENCIMENTOS E VANTAGENS FIXAS - PESSOAL CIVIL			3.1.90.11.00	2.061.500,00			
OBRIGAÇÕES PATRONAIS			3.1.90.13.00	103.596,00			
CONTRIBUIÇÕES PATRONAIS			3.1.91.13.00	206.150,00			
PESSOAL E ENCARGOS SOCIAIS - ENSINO FUNDAMENTAL - 40%	12.361.5010.2049.0000						867.888,00
3 DESPESAS CORREN'						867.888,00	
1 PESSOAL E ENCARGOS SOCIAIS					468.720,00		
CONTRATAÇÃO POR TEMPO DETERMINADO			3.1.90.04.00	2.170,00			
VENCIMENTOS E VANTAGENS FIXAS - PESSOAL CIVIL			3.1.90.11.00	379.750,00			
OBRIGAÇÕES PATRONAIS			3.1.90.13.00	43.400,00			
CONTRIBUIÇÕES PATRONAIS			3.1.91.13.00	43.400,00			
3 OUTRAS DESPESAS CORRENTES					399.168,00		
DIÁRIAS - CIVIL			3.3.90.14.00	8.680,00			
MATERIAL DE CONSUMO			3.3.90.30.00	172.403,00			
OUTROS SERVIÇOS DE TERCEIROS - PESSOA FÍSICA			3.3.90.36.00	206.150,00			
OUTROS SERVIÇOS DE TERCEIROS - PESSOA JURÍDICA			3.3.90.39.00	10.850,00			
SENTENÇAS JUDICIAIS			3.3.90.91.00	1.085,00			
TREINAMENTO E QUALIFICACAO PROFESSORES 40%	12.361.5010.2050.0000						3.255,00
3 DESPESAS CORREN'						3.255,00	
3 OUTRAS DESPESAS CORRENTES					3.255,00		
MATERIAL DE CONSUMO			3.3.90.30.00	1.085,00			
OUTROS SERVIÇOS DE TERCEIROS - PESSOA FÍSICA			3.3.90.36.00	1.085,00			
OUTROS SERVIÇOS DE TERCEIROS - PESSOA JURÍDICA			3.3.90.39.00	1.085,00			
TRANSP. ESTUDANTES E PROFESSORES - FUNDEB 40%	12.361.5010.2051.0000						282.100,00
3 DESPESAS CORREN'						282.100,00	
3 OUTRAS DESPESAS CORRENTES					282.100,00		
OUTROS SERVIÇOS DE TERCEIROS - PESSOA FÍSICA			3.3.90.36.00	10.850,00			
OUTROS SERVIÇOS DE TERCEIROS - PESSOA JURÍDICA			3.3.90.39.00	271.250,00			





**MUNICÍPIO DE VERA MENDES**

RUA SÃO SEBASTIÃO, S/N - CNPJ:01.612.615/0001-31

Orçamento Programa - Exercício de 2021

Página 24

**QUADRO AUXILIAR DE DETALHAMENTO DA DESPESA**

Lei: , Data:

ORGÃO 02 PREFEITURA MUNICIPAL  
UNIDADE 11 FUNDEB-FUNDO MUN.DE.DES.EDUC.BAS.VAL.PROF.EDUCACAO  
SUB UNIDADE 00 FUNDEB-FUNDO MUN.DE.DES.EDUC.BAS.VAL.PROF.EDUCACAO

Aplicacao Programada	Proj/Ativ	Finalidade F.R. - C.A.	Categoria	Detalhada	TotalGrupo	Total Categ.	Total Func.
AQUISICAO DE EQUIPAMENTOS P/ ENSINO INFANTIL - CRECHE	12.365.1101.1059.0000						7.595,00
4 DESPESAS DE CAPIT						7.595,00	
4 INVESTIMENTOS					7.595,00		
EQUIPAMENTOS E MATERIAL PERMANENTE			4.4.90.52.00	7.595,00			
AQUISICAO DE EQUIPAMENTOS P/ ENSINO INFANTIL - PRÉ-ESCOLA	12.365.1101.1082.0000						7.595,00
4 DESPESAS DE CAPIT						7.595,00	
4 INVESTIMENTOS					7.595,00		
EQUIPAMENTOS E MATERIAL PERMANENTE			4.4.90.52.00	7.595,00			
CONST., REF., AMPL. P/ ENSINO INFANTIL - CRECHE	12.365.5110.1060.0000						75.787,00
4 DESPESAS DE CAPIT						75.787,00	
4 INVESTIMENTOS					75.787,00		
OBRAS E INSTALAÇÕES			4.4.90.51.00	75.787,00			
CONST., REF., AMPL. P/ ENSINO INFANTIL - PRÉ-ESCOLA	12.365.5110.1083.0000						54.165,00
4 DESPESAS DE CAPIT						54.165,00	
4 INVESTIMENTOS					54.165,00		
OBRAS E INSTALAÇÕES			4.4.90.51.00	54.165,00			
PESSOAL E ENCARGOS SOCIAIS - CRECHE - 60%	12.365.5110.2052.0000						92.225,00
3 DESPESAS CORREN						92.225,00	
1 PESSOAL E ENCARGOS SOCIAIS					87.885,00		
CONTRATAÇÃO POR TEMPO DETERMINADO			3.1.90.04.00	1.085,00			
VENCIMENTOS E VANTAGENS FIXAS - PESSOAL CIVIL			3.1.90.11.00	86.800,00			
3 OUTRAS DESPESAS CORRENTES					4.340,00		
OUTROS SERVIÇOS DE TERCEIROS - PESSOA FÍSICA			3.3.90.36.00	4.340,00			
PESSOAL E ENCARGOS SOCIAIS - CRECHE - 40%	12.365.5110.2053.0000						14.105,00
3 DESPESAS CORREN						14.105,00	
1 PESSOAL E ENCARGOS SOCIAIS					6.510,00		
CONTRATAÇÃO POR TEMPO DETERMINADO			3.1.90.04.00	1.085,00			
VENCIMENTOS E VANTAGENS FIXAS - PESSOAL CIVIL			3.1.90.11.00	5.425,00			
3 OUTRAS DESPESAS CORRENTES					7.595,00		
DIÁRIAS - CIVIL			3.3.90.14.00	1.085,00			
MATERIAL DE CONSUMO			3.3.90.30.00	2.170,00			
OUTROS SERVIÇOS DE TERCEIROS - PESSOA FÍSICA			3.3.90.36.00	2.170,00			
OUTROS SERVIÇOS DE TERCEIROS - PESSOA JURÍDICA			3.3.90.39.00	2.170,00			
PESSOAL E ENCARGOS SOCIAIS - PRÉ-ESCOLA - 60%	12.365.5110.2101.0000						49.910,00
3 DESPESAS CORREN						49.910,00	
1 PESSOAL E ENCARGOS SOCIAIS					44.485,00		
CONTRATAÇÃO POR TEMPO DETERMINADO			3.1.90.04.00	1.085,00			
VENCIMENTOS E VANTAGENS FIXAS - PESSOAL CIVIL			3.1.90.11.00	43.400,00			
3 OUTRAS DESPESAS CORRENTES					5.425,00		
OUTROS SERVIÇOS DE TERCEIROS - PESSOA FÍSICA			3.3.90.36.00	5.425,00			
PESSOAL E ENCARGOS SOCIAIS - PRÉ-ESCOLA - 40%	12.365.5110.2102.0000						10.850,00
3 DESPESAS CORREN						10.850,00	
1 PESSOAL E ENCARGOS SOCIAIS					6.510,00		
CONTRATAÇÃO POR TEMPO DETERMINADO			3.1.90.04.00	1.085,00			
VENCIMENTOS E VANTAGENS FIXAS - PESSOAL CIVIL			3.1.90.11.00	5.425,00			

**MUNICÍPIO DE VERA MENDES**

RUA SÃO SEBASTIÃO, S/N - CNPJ:01.612.615/0001-31

Orçamento Programa - Exercício de 2021

Página 25

Lei: , Data:

**QUADRO AUXILIAR DE DETALHAMENTO DA DESPESA**

ORGÃO	02	PREFEITURA MUNICIPAL
UNIDADE	11	FUNDEB-FUNDO MUN.DE.DES.EDUC.BAS.VAL.PROF.EDUCACAO
SUB UNIDADE	00	FUNDEB-FUNDO MUN.DE.DES.EDUC.BAS.VAL.PROF.EDUCACAO

Aplicacao Programada	Proj/Ativ	Finalidade	Categoria	Detalhada	TotalGrupo	Total Categ.	Total Func.
		F.R. - C.A.					
PESSOAL E ENCARGOS SOCIAIS - PRÉ-ESCOLA - 40%	12.365.5110.2102.0000						10.850,00
3 DESPESAS CORREN						10.850,00	
3 OUTRAS DESPESAS CORRENTES					4.340,00		
DIÁRIAS - CIVIL			3.3.90.14.00	1.085,00			
MATERIAL DE CONSUMO			3.3.90.30.00	1.085,00			
OUTROS SERVIÇOS DE TERCEIROS - PESSOA FÍSICA			3.3.90.36.00	1.085,00			
OUTROS SERVIÇOS DE TERCEIROS - PESSOA JURÍDICA			3.3.90.39.00	1.085,00			
CONST., REF., AMPL. DE PREDIO DO EJA	12.366.5210.1061.0000						6.510,00
4 DESPESAS DE CAPIT						6.510,00	
4 INVESTIMENTOS					6.510,00		
OBRAS E INSTALAÇÕES			4.4.90.51.00	6.510,00			
AQUISICAO EQUIPAMENTOS P/PROGRAMA JOVENS E ADULTOS	12.366.5210.1062.0000						6.510,00
4 DESPESAS DE CAPIT						6.510,00	
4 INVESTIMENTOS					6.510,00		
EQUIPAMENTOS E MATERIAL PERMANENTE			4.4.90.52.00	6.510,00			
PESSOAL E ENCARGOS SOCIAIS - EJA - 60%	12.366.5210.2054.0000						177.940,00
3 DESPESAS CORREN						177.940,00	
1 PESSOAL E ENCARGOS SOCIAIS					175.770,00		
CONTRATAÇÃO POR TEMPO DETERMINADO			3.1.90.04.00	2.170,00			
VENCIMENTOS E VANTAGENS FIXAS - PESSOAL CIVIL			3.1.90.11.00	173.600,00			
3 OUTRAS DESPESAS CORRENTES					2.170,00		
OUTROS SERVIÇOS DE TERCEIROS - PESSOA FÍSICA			3.3.90.36.00	2.170,00			
PESSOAL E ENCARGOS SOCIAIS - EJA - 40%	12.366.5210.2055.0000						7.595,00
3 DESPESAS CORREN						7.595,00	
1 PESSOAL E ENCARGOS SOCIAIS					4.882,50		
CONTRATAÇÃO POR TEMPO DETERMINADO			3.1.90.04.00	1.627,50			
VENCIMENTOS E VANTAGENS FIXAS - PESSOAL CIVIL			3.1.90.11.00	3.255,00			
3 OUTRAS DESPESAS CORRENTES					2.712,50		
DIÁRIAS - CIVIL			3.3.90.14.00	1.085,00			
MATERIAL DE CONSUMO			3.3.90.30.00	542,50			
OUTROS SERVIÇOS DE TERCEIROS - PESSOA FÍSICA			3.3.90.36.00	542,50			
OUTROS SERVIÇOS DE TERCEIROS - PESSOA JURÍDICA			3.3.90.39.00	542,50			
<b>TOTAL</b>							<b>4.230.287,00</b>

**MUNICÍPIO DE VERA MENDES**  
 RUA SÃO SEBASTIÃO, S/N - CNPJ:01.612.615/0001-31

Orçamento Programa - Exercício de 2021

Página 26

**QUADRO AUXILIAR DE DETALHAMENTO DA DESPESA**

Lei: , Data:

ORGÃO 02 PREFEITURA MUNICIPAL  
 UNIDADE 12 FUNDO MUNICIPAL DE EDUCACAO  
 SUB UNIDADE 00 FUNDO MUNICIPAL DE EDUCACAO

Aplicacao Programada	Proj/Ativ	Finalidade	Categoria	Detalhada	TotalGrupo	Total Categ.	Total Func.
		F.R. - C.A.					
AQUISICAO DE EQUIPAMENTOS P/ ENSINO ESPECIAL	12.242.5313.1063.0000						3.797,50
4 DESPESAS DE CAPIT						3.797,50	
4 INVESTIMENTOS					3.797,50		
EQUIPAMENTOS E MATERIAL PERMANENTE			4.4.90.52.00	1.627,50			
EQUIPAMENTOS E MATERIAL PERMANENTE			4.4.90.52.00	1.085,00			
EQUIPAMENTOS E MATERIAL PERMANENTE			4.4.90.52.00	1.085,00			
CONST., REF., AMPL. UNIDADE ESCOLARES ZONA URBANA	12.361.5410.1064.0000						107.927,00
4 DESPESAS DE CAPIT						107.927,00	
4 INVESTIMENTOS					107.927,00		
OBRAS E INSTALAÇÕES			4.4.90.51.00	10.850,00			
OBRAS E INSTALAÇÕES			4.4.90.51.00	10.850,00			
OBRAS E INSTALAÇÕES			4.4.90.51.00	86.227,00			
CONST., REF., AMPL. UNIDADES ESCOLARES ZONA RURAL	12.361.5410.1065.0000						135.625,00
4 DESPESAS DE CAPIT						135.625,00	
4 INVESTIMENTOS					130.200,00		
OBRAS E INSTALAÇÕES			4.4.90.51.00	10.850,00			
OBRAS E INSTALAÇÕES			4.4.90.51.00	10.850,00			
OBRAS E INSTALAÇÕES			4.4.90.51.00	108.500,00			
5 INVERSÕES FINANCEIRAS					5.425,00		
AQUISIÇÃO DE IMÓVEIS			4.5.90.61.00	5.425,00			
CONSTRUCAO CENTRO EDUCACIONAL NA SEDE	12.361.5410.1066.0000						21.700,00
4 DESPESAS DE CAPIT						21.700,00	
4 INVESTIMENTOS					21.700,00		
OBRAS E INSTALAÇÕES			4.4.90.51.00	3.255,00			
OBRAS E INSTALAÇÕES			4.4.90.51.00	2.170,00			
OBRAS E INSTALAÇÕES			4.4.90.51.00	16.275,00			
AMPLIACAO E REFORMA DO PREDIO DA SEC. EDUCACAO	12.361.5410.1067.0000						15.190,00
4 DESPESAS DE CAPIT						15.190,00	
4 INVESTIMENTOS					15.190,00		
OBRAS E INSTALAÇÕES			4.4.90.51.00	2.170,00			
OBRAS E INSTALAÇÕES			4.4.90.51.00	2.170,00			
OBRAS E INSTALAÇÕES			4.4.90.51.00	10.850,00			
CONSTRUÇÃO DE BIBLIOTECA	12.361.5410.1068.0000						13.020,00
4 DESPESAS DE CAPIT						13.020,00	
4 INVESTIMENTOS					13.020,00		
OBRAS E INSTALAÇÕES			4.4.90.51.00	2.170,00			
OBRAS E INSTALAÇÕES			4.4.90.51.00	2.170,00			
OBRAS E INSTALAÇÕES			4.4.90.51.00	8.680,00			
AQUISICAO DE VEICULO P/ENSINO FUNDAMENTAL	12.361.5410.1069.0000						86.800,00
4 DESPESAS DE CAPIT						86.800,00	
4 INVESTIMENTOS					86.800,00		
EQUIPAMENTOS E MATERIAL PERMANENTE			4.4.90.52.00	10.850,00			
EQUIPAMENTOS E MATERIAL PERMANENTE			4.4.90.52.00	10.850,00			
EQUIPAMENTOS E MATERIAL PERMANENTE			4.4.90.52.00	65.100,00			
AQUISICAO DE EQUIPAMENTO PARA O ENSINO FUNDAMENTAL	12.361.5410.1070.0000						47.825,00



**MUNICÍPIO DE VERA MENDES**  
 RUA SÃO SEBASTIÃO, S/N - CNPJ:01.612.615/0001-31

Orçamento Programa - Exercício de 2021

Página 27

**QUADRO AUXILIAR DE DETALHAMENTO DA DESPESA**

Lei: , Data:

ORGÃO 02 PREFEITURA MUNICIPAL  
 UNIDADE 12 FUNDO MUNICIPAL DE EDUCACAO  
 SUB UNIDADE 00 FUNDO MUNICIPAL DE EDUCACAO

Aplicacao Programada	Proj/Ativ	Finalidade	Categoria	Detalhada	TotalGrupo	Total Categ.	Total Func.
		F.R. - C.A.					
AQUISICAO DE EQUIPAMENTO PARA O ENSINO FUNDAMENTAL	12.361.5410.1070.0000						47.825,00
4 DESPESAS DE CAPIT						47.825,00	
4 INVESTIMENTOS					47.825,00		
EQUIPAMENTOS E MATERIAL PERMANENTE			4.4.90.52.00	10.850,00			
EQUIPAMENTOS E MATERIAL PERMANENTE			4.4.90.52.00	4.425,00			
EQUIPAMENTOS E MATERIAL PERMANENTE			4.4.90.52.00	32.550,00			
CONST., REF., AMPL. UNIDADES ESCOLARES - PDDE	12.361.5410.1071.0000						10.750,00
4 DESPESAS DE CAPIT						10.750,00	
4 INVESTIMENTOS					10.750,00		
OBRAS E INSTALAÇÕES			4.4.90.51.00	10.750,00			
MANUTENCAO DO FUNDO MUNICIPAL DE EDUCACAO - FME	12.361.5410.2056.0000						608.685,00
3 DESPESAS CORREN						608.685,00	
1 PESSOAL E ENCARGOS SOCIAIS					337.435,00		
CONTRATAÇÃO POR TEMPO DETERMINADO			3.1.90.04.00	10.850,00			
VENCIMENTOS E VANTAGENS FIXAS - PESSOAL CIVIL			3.1.90.11.00	282.100,00			
OBRIGAÇÕES PATRONAIS			3.1.90.13.00	21.700,00			
DESPESAS DE EXERCÍCIOS ANTERIORES			3.1.90.92.00	1.085,00			
CONTRIBUIÇÕES PATRONAIS			3.1.91.13.00	21.700,00			
2 JUROS E ENCARGOS DA DÍVIDA					1.085,00		
JUROS SOBRE A DÍVIDA POR CONTRATO			3.2.90.21.00	542,50			
OUTROS ENCARGOS SOBRE A DÍVIDA POR CONTRATO			3.2.90.22.00	542,50			
3 OUTRAS DESPESAS CORRENTES					270.165,00		
CONTRATAÇÃO POR TEMPO DETERMINADO			3.3.90.04.00	1.085,00			
DIÁRIAS - CIVIL			3.3.90.14.00	10.850,00			
MATERIAL DE CONSUMO			3.3.90.30.00	43.400,00			
PASSAGENS E DESPESAS COM LOCOMOÇÃO			3.3.90.33.00	542,50			
SERVIÇOS DE CONSULTORIA			3.3.90.35.00	2.170,00			
OUTROS SERVIÇOS DE TERCEIROS - PESSOA FÍSICA			3.3.90.36.00	130.200,00			
OUTROS SERVIÇOS DE TERCEIROS - PESSOA JURÍDICA			3.3.90.39.00	75.950,00			
SERVIÇOS DE TECNOLOGIA DA INFORMAÇÃO E COMUNICAÇÃO			3.3.90.40.00	2.170,00			
SENTENÇAS JUDICIAIS			3.3.90.91.00	2.170,00			
DESPESAS DE EXERCÍCIOS ANTERIORES			3.3.90.92.00	1.085,00			
INDENIZAÇÕES E RESTITUIÇÕES			3.3.90.93.00	542,50			
MANUTENCAO DA QUOTA DE SALARIO EDUCACAO - QSE	12.361.5410.2057.0000						97.497,00
3 DESPESAS CORREN						86.647,00	
3 OUTRAS DESPESAS CORRENTES					86.647,00		
MATERIAL DE CONSUMO			3.3.90.30.00	32.550,00			
OUTROS SERVIÇOS DE TERCEIROS - PESSOA FÍSICA			3.3.90.36.00	21.547,00			
OUTROS SERVIÇOS DE TERCEIROS - PESSOA JURÍDICA			3.3.90.39.00	32.550,00			
4 DESPESAS DE CAPIT						10.850,00	
4 INVESTIMENTOS					10.850,00		
EQUIPAMENTOS E MATERIAL PERMANENTE			4.4.90.52.00	10.850,00			
MANUTENCAO DAS ESCOLAS COM RECURSOS PDDE	12.361.5410.2058.0000						32.550,00
3 DESPESAS CORREN						32.550,00	
3 OUTRAS DESPESAS CORRENTES					32.550,00		
MATERIAL DE CONSUMO			3.3.90.30.00	10.850,00			
OUTROS SERVIÇOS DE TERCEIROS - PESSOA FÍSICA			3.3.90.36.00	10.850,00			
OUTROS SERVIÇOS DE TERCEIROS - PESSOA JURÍDICA			3.3.90.39.00	10.850,00			
MANUTENÇÃO DOS PROGRAMAS DO FNDE	12.361.5410.2066.0000						15.190,00

**MUNICÍPIO DE VERA MENDES**  
 RUA SÃO SEBASTIÃO, S/N - CNPJ:01.612.615/0001-31

Orçamento Programa - Exercício de 2021

Página 28

**QUADRO AUXILIAR DE DETALHAMENTO DA DESPESA**

Lei: , Data:

ORGÃO 02 PREFEITURA MUNICIPAL  
 UNIDADE 12 FUNDO MUNICIPAL DE EDUCACAO  
 SUB UNIDADE 00 FUNDO MUNICIPAL DE EDUCACAO

Aplicacao Programada	Proj/Ativ	Finalidade	Categoria	Detalhada	TotalGrupo	Total Categ.	Total Func.
		F.R. - C.A.					
MANUTENÇÃO DOS PROGRAMAS DO FNDE	12.361.5410.2068.0000						15.190,00
3	DESPESAS CORREN					15.190,00	
1	PESSOAL E ENCARGOS SOCIAIS				4.340,00		
	CONTRATAÇÃO POR TEMPO DETERMINADO		3.1.90.04.00	542,50			
	VENCIMENTOS E VANTAGENS FIXAS - PESSOAL CIVIL		3.1.90.11.00	2.170,00			
	OBRIGAÇÕES PATRONAIS		3.1.90.13.00	542,50			
	DESPESAS DE EXERCÍCIOS ANTERIORES		3.1.90.92.00	542,50			
	CONTRIBUIÇÕES PATRONAIS		3.1.91.13.00	542,50			
3	OUTRAS DESPESAS CORRENTES				10.850,00		
	CONTRATAÇÃO POR TEMPO DETERMINADO		3.3.90.04.00	542,50			
	DIÁRIAS - CIVIL		3.3.90.14.00	542,50			
	MATERIAL DE CONSUMO		3.3.90.30.00	2.170,00			
	PASSAGENS E DESPESAS COM LOCOMOÇÃO		3.3.90.33.00	542,50			
	SERVIÇOS DE CONSULTORIA		3.3.90.35.00	542,50			
	OUTROS SERVIÇOS DE TERCEIROS - PESSOA FÍSICA		3.3.90.36.00	2.170,00			
	OUTROS SERVIÇOS DE TERCEIROS - PESSOA JURÍDICA		3.3.90.39.00	2.170,00			
	SERVIÇOS DE TECNOLOGIA DA INFORMAÇÃO E COMUNICAÇÃO		3.3.90.40.00	542,50			
	SENTENÇAS JUDICIAIS		3.3.90.91.00	542,50			
	DESPESAS DE EXERCÍCIOS ANTERIORES		3.3.90.92.00	542,50			
	INDENIZAÇÕES E RESTITUIÇÕES		3.3.90.93.00	542,50			
MANUTENÇÃO DOS PRGRAMAS ESTADUAIS DE EDUCAÇÃO	12.361.5410.2105.0000						102.913,00
3	DESPESAS CORREN					102.913,00	
3	OUTRAS DESPESAS CORRENTES				102.913,00		
	MATERIAL DE CONSUMO		3.3.90.30.00	16.113,00			
	OUTROS SERVIÇOS DE TERCEIROS - PESSOA FÍSICA		3.3.90.36.00	32.550,00			
	OUTROS SERVIÇOS DE TERCEIROS - PESSOA JURÍDICA		3.3.90.39.00	54.250,00			
PROGRAMA DE ALIMENTACAO ESCOLAR - PNAE/FUNDAMENTAL	12.361.5412.2059.0000						162.420,00
3	DESPESAS CORREN					162.420,00	
3	OUTRAS DESPESAS CORRENTES				162.420,00		
	MATERIAL DE CONSUMO		3.3.90.30.00	162.420,00			
MANUTENCAO DO PROG. PNAT	12.361.5414.2061.0000						130.000,00
3	DESPESAS CORREN					130.000,00	
3	OUTRAS DESPESAS CORRENTES				130.000,00		
	MATERIAL DE CONSUMO		3.3.90.30.00	10.650,00			
	OUTROS SERVIÇOS DE TERCEIROS - PESSOA FÍSICA		3.3.90.36.00	10.850,00			
	OUTROS SERVIÇOS DE TERCEIROS - PESSOA JURÍDICA		3.3.90.39.00	108.500,00			
ENCARGOS COM ESTUDANTES	12.361.5415.2060.0000						4.340,00
3	DESPESAS CORREN					4.340,00	
3	OUTRAS DESPESAS CORRENTES				4.340,00		
	AUXÍLIO FINANCEIRO A ESTUDANTES		3.3.90.18.00	2.170,00			
	AUXÍLIO FINANCEIRO A ESTUDANTES		3.3.90.18.00	2.170,00			
TRANSP. ESTUDANTES E PROFESSORES	12.361.5418.2062.0000						83.545,00
3	DESPESAS CORREN					83.545,00	
3	OUTRAS DESPESAS CORRENTES				83.545,00		
	OUTROS SERVIÇOS DE TERCEIROS - PESSOA FÍSICA		3.3.90.36.00	5.425,00			
	OUTROS SERVIÇOS DE TERCEIROS - PESSOA FÍSICA		3.3.90.36.00	2.170,00			
	OUTROS SERVIÇOS DE TERCEIROS - PESSOA JURÍDICA		3.3.90.39.00	65.100,00			
	OUTROS SERVIÇOS DE TERCEIROS - PESSOA JURÍDICA		3.3.90.39.00	10.850,00			

**MUNICÍPIO DE VERA MENDES**

RUA SÃO SEBASTIÃO, S/N - CNPJ:01.612.615/0001-31

Orçamento Programa - Exercício de 2021

Página 29

**QUADRO AUXILIAR DE DETALHAMENTO DA DESPESA**

Lei: , Data:

ORGÃO 02 PREFEITURA MUNICIPAL  
 UNIDADE 12 FUNDO MUNICIPAL DE EDUCACAO  
 SUB UNIDADE 00 FUNDO MUNICIPAL DE EDUCACAO

Aplicacao Programada	Proj/Ativ	Finalidade	Categoria	Detalhada	TotalGrupo	Total Categ.	Total Func.
		F.R. - C.A.					
CONST.,RECUP.,AMPL. ESCOLAS ENSINO MEDIO	12.362.5543.1072.0000						13.562,50
4 DESPESAS DE CAPIT						13.562,50	
4 INVESTIMENTOS					13.562,50		
OBRAS E INSTALAÇÕES			4.4.90.51.00	2.170,00			
OBRAS E INSTALAÇÕES			4.4.90.51.00	2.170,00			
OBRAS E INSTALAÇÕES			4.4.90.51.00	6.510,00			
EQUIPAMENTOS E MATERIAL PERMANENTE			4.4.90.52.00	1.085,00			
EQUIPAMENTOS E MATERIAL PERMANENTE			4.4.90.52.00	542,50			
EQUIPAMENTOS E MATERIAL PERMANENTE			4.4.90.52.00	1.085,00			
MANUTENCAO DO ENSINO MEDIO	12.362.5543.2063.0000						3.255,00
3 DESPESAS CORREN						3.255,00	
3 OUTRAS DESPESAS CORRENTES					3.255,00		
MATERIAL DE CONSUMO			3.3.90.30.00	542,50			
MATERIAL DE CONSUMO			3.3.90.30.00	542,50			
OUTROS SERVIÇOS DE TERCEIROS - PESSOA FÍSICA			3.3.90.36.00	542,50			
OUTROS SERVIÇOS DE TERCEIROS - PESSOA FÍSICA			3.3.90.36.00	542,50			
OUTROS SERVIÇOS DE TERCEIROS - PESSOA JURÍDICA			3.3.90.39.00	542,50			
OUTROS SERVIÇOS DE TERCEIROS - PESSOA JURÍDICA			3.3.90.39.00	542,50			
ENCARGOS COM ENSINO SUPERIOR	12.364.5543.2064.0000						4.340,00
3 DESPESAS CORREN						4.340,00	
3 OUTRAS DESPESAS CORRENTES					4.340,00		
MATERIAL DE CONSUMO			3.3.90.30.00	2.170,00			
MATERIAL DE CONSUMO			3.3.90.30.00	2.170,00			
CONSTRUÇÃO E AQUISIÇÃO DE MATERIAIS P/ CRECHES	12.365.5709.1073.0000						33.635,00
4 DESPESAS DE CAPIT						33.635,00	
4 INVESTIMENTOS					33.635,00		
OBRAS E INSTALAÇÕES			4.4.90.51.00	8.680,00			
OBRAS E INSTALAÇÕES			4.4.90.51.00	5.425,00			
OBRAS E INSTALAÇÕES			4.4.90.51.00	13.020,00			
EQUIPAMENTOS E MATERIAL PERMANENTE			4.4.90.52.00	2.170,00			
EQUIPAMENTOS E MATERIAL PERMANENTE			4.4.90.52.00	1.085,00			
EQUIPAMENTOS E MATERIAL PERMANENTE			4.4.90.52.00	3.255,00			
CONST., REST., AMPL. PREDIOS PRE-ESCOLAR	12.365.5709.1074.0000						20.072,50
4 DESPESAS DE CAPIT						20.072,50	
4 INVESTIMENTOS					20.072,50		
OBRAS E INSTALAÇÕES			4.4.90.51.00	5.425,00			
OBRAS E INSTALAÇÕES			4.4.90.51.00	5.425,00			
OBRAS E INSTALAÇÕES			4.4.90.51.00	5.425,00			
EQUIPAMENTOS E MATERIAL PERMANENTE			4.4.90.52.00	1.627,50			
EQUIPAMENTOS E MATERIAL PERMANENTE			4.4.90.52.00	1.085,00			
EQUIPAMENTOS E MATERIAL PERMANENTE			4.4.90.52.00	1.085,00			
MANUTENÇÃO DO ENSINO INFANTIL - CRECHES	12.365.5709.2065.0000						32.550,00
3 DESPESAS CORREN						32.550,00	
1 PESSOAL E ENCARGOS SOCIAIS					21.700,00		
VENCIMENTOS E VANTAGENS FIXAS - PESSOAL CIVIL			3.1.90.11.00	10.850,00			
VENCIMENTOS E VANTAGENS FIXAS - PESSOAL CIVIL			3.1.90.11.00	10.850,00			



**MUNICÍPIO DE VERA MENDES**  
RUA SÃO SEBASTIÃO, S/N - CNPJ:01.612.615/0001-31

Orçamento Programa - Exercício de 2021

Página 30

**QUADRO AUXILIAR DE DETALHAMENTO DA DESPESA**

Lei: , Data:

ORGÃO 02 PREFEITURA MUNICIPAL  
UNIDADE 12 FUNDO MUNICIPAL DE EDUCACAO  
SUB UNIDADE 00 FUNDO MUNICIPAL DE EDUCACAO

Aplicacao Programada	Proj/Ativ	Finalidade	Categoria	Detalhada	TotalGrupo	Total Categ.	Total Func.
		F.R. - C.A.					
MANUTENÇÃO DO ENSINO INFANTIL - CRECHES	12.365.5709.2065.0000						32.550,00
3 DESPESAS CORREN						32.550,00	
3 OUTRAS DESPESAS CORRENTES					10.850,00		
DIÁRIAS - CIVIL			3.3.90.14.00	1.085,00			
DIÁRIAS - CIVIL			3.3.90.14.00	1.085,00			
MATERIAL DE CONSUMO			3.3.90.30.00	1.085,00			
MATERIAL DE CONSUMO			3.3.90.30.00	1.085,00			
OUTROS SERVIÇOS DE TERCEIROS - PESSOA FÍSICA			3.3.90.36.00	1.085,00			
OUTROS SERVIÇOS DE TERCEIROS - PESSOA FÍSICA			3.3.90.36.00	1.085,00			
OUTROS SERVIÇOS DE TERCEIROS - PESSOA JURÍDICA			3.3.90.39.00	1.085,00			
OUTROS SERVIÇOS DE TERCEIROS - PESSOA JURÍDICA			3.3.90.39.00	1.085,00			
SERVIÇOS DE TECNOLOGIA DA INFORMAÇÃO E COMUNICAÇÃO			3.3.90.40.00	1.085,00			
SERVIÇOS DE TECNOLOGIA DA INFORMAÇÃO E COMUNICAÇÃO			3.3.90.40.00	1.085,00			
PROGRAMA DE ALIMENTACAO ESCOLAR PNAE/INFANTIL	12.365.5709.2066.0000						19.530,00
3 DESPESAS CORREN						19.530,00	
3 OUTRAS DESPESAS CORRENTES					19.530,00		
MATERIAL DE CONSUMO			3.3.90.30.00	19.530,00			
MANUTENÇÃO DO ENSINO INFANTIL - PRÉ-ESCOLA	12.365.5709.2104.0000						15.190,00
3 DESPESAS CORREN						15.190,00	
1 PESSOAL E ENCARGOS SOCIAIS					4.340,00		
VENCIMENTOS E VANTAGENS FIXAS - PESSOAL CIVIL			3.1.90.11.00	2.170,00			
VENCIMENTOS E VANTAGENS FIXAS - PESSOAL CIVIL			3.1.90.11.00	2.170,00			
3 OUTRAS DESPESAS CORRENTES					10.850,00		
DIÁRIAS - CIVIL			3.3.90.14.00	1.085,00			
DIÁRIAS - CIVIL			3.3.90.14.00	1.085,00			
MATERIAL DE CONSUMO			3.3.90.30.00	1.085,00			
MATERIAL DE CONSUMO			3.3.90.30.00	1.085,00			
OUTROS SERVIÇOS DE TERCEIROS - PESSOA FÍSICA			3.3.90.36.00	1.085,00			
OUTROS SERVIÇOS DE TERCEIROS - PESSOA FÍSICA			3.3.90.36.00	1.085,00			
OUTROS SERVIÇOS DE TERCEIROS - PESSOA JURÍDICA			3.3.90.39.00	1.085,00			
OUTROS SERVIÇOS DE TERCEIROS - PESSOA JURÍDICA			3.3.90.39.00	1.085,00			
SERVIÇOS DE TECNOLOGIA DA INFORMAÇÃO E COMUNICAÇÃO			3.3.90.40.00	1.085,00			
SERVIÇOS DE TECNOLOGIA DA INFORMAÇÃO E COMUNICAÇÃO			3.3.90.40.00	1.085,00			
PROGRAMA BRASIL ALFABETIZADO	12.366.5210.2069.0000						44.650,00
3 DESPESAS CORREN						44.650,00	
3 OUTRAS DESPESAS CORRENTES					44.650,00		
MATERIAL DE CONSUMO			3.3.90.30.00	16.275,00			
OUTROS SERVIÇOS DE TERCEIROS - PESSOA FÍSICA			3.3.90.36.00	10.850,00			
OUTROS SERVIÇOS DE TERCEIROS - PESSOA JURÍDICA			3.3.90.39.00	17.525,00			
PROGRAMA DE ALIMENTACAO ESCOLAR - PNAE/EJA	12.366.6013.2067.0000						10.850,00
3 DESPESAS CORREN						10.850,00	
3 OUTRAS DESPESAS CORRENTES					10.850,00		
MATERIAL DE CONSUMO			3.3.90.30.00	10.850,00			
<b>TOTAL</b>							<b>1.877.409,50</b>

**MUNICÍPIO DE VERA MENDES**

RUA SÃO SEBASTIÃO, S/N - CNPJ:01.612.615/0001-31

Orçamento Programa - Exercício de 2021

Página 31

**QUADRO AUXILIAR DE DETALHAMENTO DA DESPESA**

Lei: , Data:

ORGÃO 02 PREFEITURA MUNICIPAL  
 UNIDADE 13 FUNDO MUNICIPAL DE SAUDE  
 SUB UNIDADE 00 FUNDO MUNICIPAL DE SAUDE

Aplicacao Programada	Proj/Ativ	Finalidade F.R. - C.A.	Categoria	Detalhada	TotalGrupo	Total Categ.	Total Func.
AÇÕES PARA ENFRENTAMENTO DA COVID - 19	10.122.0204.2106.0000						3.000,00
3 DESPESAS CORREN						3.000,00	
1 PESSOAL E ENCARGOS SOCIAIS					500,00		
OUTRAS DESPESAS VARIÁVEIS - PESSOAL CIVIL			3.1.90.16.00	500,00			
3 OUTRAS DESPESAS CORRENTES					2.500,00		
DIÁRIAS - CIVIL			3.3.90.14.00	500,00			
MATERIAL DE CONSUMO			3.3.90.30.00	500,00			
MATERIAL, BEM OU SERVIÇO PARA DISTRIBUIÇÃO GRATUITA			3.3.90.32.00	500,00			
OUTROS SERVIÇOS DE TERCEIROS - PESSOA FÍSICA			3.3.90.36.00	500,00			
OUTROS SERVIÇOS DE TERCEIROS - PESSOA JURÍDICA			3.3.90.39.00	500,00			
MANUTENCAO DA FARMACIA BASICA	10.301.6021.2070.0000						86.800,00
3 DESPESAS CORREN						86.800,00	
3 OUTRAS DESPESAS CORRENTES					86.800,00		
MATERIAL DE CONSUMO			3.3.90.30.00	86.800,00			
AQUISICAO DE VEICULOS PARA O FMS	10.301.6022.1075.0000						54.250,00
4 DESPESAS DE CAPIT						54.250,00	
4 INVESTIMENTOS					54.250,00		
EQUIPAMENTOS E MATERIAL PERMANENTE			4.4.90.52.00	10.850,00			
EQUIPAMENTOS E MATERIAL PERMANENTE			4.4.90.52.00	10.850,00			
EQUIPAMENTOS E MATERIAL PERMANENTE			4.4.90.52.00	10.850,00			
EQUIPAMENTOS E MATERIAL PERMANENTE			4.4.90.52.00	21.700,00			
CONST., REF., AMPL. DE POSTOS DE SAUDE	10.301.6022.1076.0000						72.004,50
4 DESPESAS DE CAPIT						72.004,50	
4 INVESTIMENTOS					65.100,00		
OBRAS E INSTALAÇÕES			4.4.90.51.00	21.700,00			
OBRAS E INSTALAÇÕES			4.4.90.51.00	10.850,00			
OBRAS E INSTALAÇÕES			4.4.90.51.00	10.850,00			
OBRAS E INSTALAÇÕES			4.4.90.51.00	21.700,00			
5 INVERSÕES FINANCEIRAS					6.904,50		
AQUISIÇÃO DE IMÓVEIS			4.5.90.61.00	542,50			
AQUISIÇÃO DE IMÓVEIS			4.5.90.61.00	542,00			
AQUISIÇÃO DE IMÓVEIS			4.5.90.61.00	530,00			
AQUISIÇÃO DE IMÓVEIS			4.5.90.61.00	5.290,00			
AQUISICAO DE EQUIPAMENTOS	10.301.6022.1077.0000						54.250,00
4 DESPESAS DE CAPIT						54.250,00	
4 INVESTIMENTOS					54.250,00		
EQUIPAMENTOS E MATERIAL PERMANENTE			4.4.90.52.00	16.275,00			
EQUIPAMENTOS E MATERIAL PERMANENTE			4.4.90.52.00	10.850,00			
EQUIPAMENTOS E MATERIAL PERMANENTE			4.4.90.52.00	10.850,00			
EQUIPAMENTOS E MATERIAL PERMANENTE			4.4.90.52.00	16.275,00			
CONST., REF., AMPL. PREDIO SECRETARIA DE SAUDE	10.301.6022.1078.0000						43.400,00
4 DESPESAS DE CAPIT						43.400,00	
4 INVESTIMENTOS					43.400,00		
OBRAS E INSTALAÇÕES			4.4.90.51.00	10.850,00			
OBRAS E INSTALAÇÕES			4.4.90.51.00	10.850,00			
OBRAS E INSTALAÇÕES			4.4.90.51.00	10.850,00			
OBRAS E INSTALAÇÕES			4.4.90.51.00	10.850,00			
MANUTENÇÃO DAS AÇÕES E SERVIÇOS PÚBLICOS DE SAÚDE - ASPS	10.301.6022.2071.0000						1.680.865,72
3 DESPESAS CORREN						1.680.865,72	



**MUNICÍPIO DE VERA MENDES**  
 RUA SÃO SEBASTIÃO, S/N - CNPJ:01.612.615/0001-31

Orçamento Programa - Exercício de 2021

Página 32

**QUADRO AUXILIAR DE DETALHAMENTO DA DESPESA**

Lei: , Data:

ORGÃO 02 PREFEITURA MUNICIPAL  
 UNIDADE 13 FUNDO MUNICIPAL DE SAÚDE  
 SUB UNIDADE 00 FUNDO MUNICIPAL DE SAÚDE

Aplicação Programada	Proj/Ativ	Finalidade	Categoria	Detalhada	TotalGrupo	Total Categ.	Total Func.
		F.R. - C.A.					
MANUTENÇÃO DAS AÇÕES E SERVIÇOS PÚBLICOS DE SAÚDE - ASPS	10.301.6022.2071.0000						1.680.865,72
3	DESPESAS CORREN					1.680.865,72	
1	PESSOAL E ENCARGOS SOCIAIS			640.150,00			
	CONTRATAÇÃO POR TEMPO DETERMINADO		3.1.90.04.00	21.700,00			
	VENCIMENTOS E VANTAGENS FIXAS - PESSOAL CIVIL		3.1.90.11.00	444.850,00			
	OBRIGAÇÕES PATRONAIS		3.1.90.13.00	86.800,00			
	DESPESAS DE EXERCÍCIOS ANTERIORES		3.1.90.92.00	5.425,00			
	CONTRIBUIÇÕES PATRONAIS		3.1.91.13.00	81.375,00			
2	JUROS E ENCARGOS DA DÍVIDA				542,50		
	JUROS SOBRE A DÍVIDA POR CONTRATO		3.2.90.21.00	542,50			
3	OUTRAS DESPESAS CORRENTES				1.040.173,22		
	DIÁRIAS - CIVIL		3.3.90.14.00	32.550,00			
	MATERIAL DE CONSUMO		3.3.90.30.00	412.300,00			
	PASSAGENS E DESPESAS COM LOCOMOÇÃO		3.3.90.33.00	2.170,00			
	SERVIÇOS DE CONSULTORIA		3.3.90.35.00	10.850,00			
	OUTROS SERVIÇOS DE TERCEIROS - PESSOA FÍSICA		3.3.90.36.00	390.600,00			
	OUTROS SERVIÇOS DE TERCEIROS - PESSOA JURÍDICA		3.3.90.39.00	175.770,00			
	SERVIÇOS DE TECNOLOGIA DA INFORMAÇÃO E COMUNICAÇÃO		3.3.90.40.00	10.850,00			
	OUTROS AUXÍLIOS FINANCEIROS A PESSOAS FÍSICAS		3.3.90.48.00	2.170,00			
	SENTENÇAS JUDICIAIS		3.3.90.91.00	1.285,72			
	DESPESAS DE EXERCÍCIOS ANTERIORES		3.3.90.92.00	1.085,00			
	INDENIZAÇÕES E RESTITUIÇÕES		3.3.90.93.00	542,50			
MANUTENÇÃO DOS PRAGRAMAS ESTADUAIS DE SAÚDE	10.301.6022.2072.0000						102.913,00
3	DESPESAS CORREN					100.743,00	
1	PESSOAL E ENCARGOS SOCIAIS			11.935,00			
	VENCIMENTOS E VANTAGENS FIXAS - PESSOAL CIVIL		3.1.90.11.00	10.850,00			
	OBRIGAÇÕES PATRONAIS		3.1.90.13.00	542,50			
	CONTRIBUIÇÕES PATRONAIS		3.1.91.13.00	542,50			
3	OUTRAS DESPESAS CORRENTES				88.808,00		
	DIÁRIAS - CIVIL		3.3.90.14.00	2.170,00			
	MATERIAL DE CONSUMO		3.3.90.30.00	21.700,00			
	PASSAGENS E DESPESAS COM LOCOMOÇÃO		3.3.90.33.00	2.170,00			
	SERVIÇOS DE CONSULTORIA		3.3.90.35.00	2.170,00			
	OUTROS SERVIÇOS DE TERCEIROS - PESSOA FÍSICA		3.3.90.36.00	32.388,00			
	OUTROS SERVIÇOS DE TERCEIROS - PESSOA JURÍDICA		3.3.90.39.00	21.700,00			
	SERVIÇOS DE TECNOLOGIA DA INFORMAÇÃO E COMUNICAÇÃO		3.3.90.40.00	2.170,00			
	OUTROS AUXÍLIOS FINANCEIROS A PESSOAS FÍSICAS		3.3.90.48.00	2.170,00			
	SENTENÇAS JUDICIAIS		3.3.90.91.00	1.085,00			
	DESPESAS DE EXERCÍCIOS ANTERIORES		3.3.90.92.00	1.085,00			
4	DESPESAS DE CAPIT				2.170,00		
4	INVESTIMENTOS				2.170,00		
	OBRAS E INSTALAÇÕES		4.4.90.51.00	1.085,00			
	EQUIPAMENTOS E MATERIAL PERMANENTE		4.4.90.52.00	1.085,00			
MANUTENÇÃO DO FUNDO MUNICIPAL DE SAÚDE - CUSTEIO	10.301.6022.2073.0000						379.075,00
3	DESPESAS CORREN					379.075,00	
1	PESSOAL E ENCARGOS SOCIAIS			200.725,00			
	VENCIMENTOS E VANTAGENS FIXAS - PESSOAL CIVIL		3.1.90.11.00	151.900,00			
	OBRIGAÇÕES PATRONAIS		3.1.90.13.00	21.700,00			
	CONTRIBUIÇÕES PATRONAIS		3.1.91.13.00	27.125,00			

**MUNICÍPIO DE VERA MENDES**

RUA SÃO SEBASTIÃO, S/N - CNPJ:01.612.615/0001-31

Orçamento Programa - Exercício de 2021

Página 33

**QUADRO AUXILIAR DE DETALHAMENTO DA DESPESA**

Lei: , Data:

ORGÃO 02 PREFEITURA MUNICIPAL  
 UNIDADE 13 FUNDO MUNICIPAL DE SAUDE  
 SUB UNIDADE 00 FUNDO MUNICIPAL DE SAUDE

Aplicacao Programada	Proj/Ativ	Finalidade	Categoria	Detalhada	TotalGrupo	Total Categ.	Total Func.
		F.R. - C.A.					
MANUTENÇÃO DO FUNDO MUNICIPAL DE SAUDE - CUSTEIO	10.301.6022.2073.0000						379.075,00
3	DESPESAS CORREN					379.075,00	
3	OUTRAS DESPESAS CORRENTES				178.350,00		
	DIÁRIAS - CIVIL		3.3.90.14.00	10.850,00			
	MATERIAL DE CONSUMO		3.3.90.30.00	21.700,00			
	PASSAGENS E DESPESAS COM LOCOMOÇÃO		3.3.90.33.00	5.425,00			
	SERVIÇOS DE CONSULTORIA		3.3.90.35.00	5.425,00			
	OUTROS SERVIÇOS DE TERCEIROS - PESSOA FÍSICA		3.3.90.36.00	65.100,00			
	OUTROS SERVIÇOS DE TERCEIROS - PESSOA JURÍDICA		3.3.90.39.00	54.250,00			
	SERVIÇOS DE TECNOLOGIA DA INFORMAÇÃO E COMUNICAÇÃO		3.3.90.40.00	5.835,00			
	OUTROS AUXÍLIOS FINANCEIROS A PESSOAS FÍSICAS		3.3.90.48.00	5.425,00			
	SENTENÇAS JUDICIAIS		3.3.90.91.00	2.170,00			
	DESPESAS DE EXERCÍCIOS ANTERIORES		3.3.90.92.00	2.170,00			
MANUTENÇÃO DO NUCLEO DE ASSIS.SAUDE DA FAMILIA - NASF	10.301.6022.2074.0000						33.635,00
3	DESPESAS CORREN					33.635,00	
1	PESSOAL E ENCARGOS SOCIAIS				1.085,00		
	CONTRATAÇÃO POR TEMPO DETERMINADO		3.1.90.04.00	1.085,00			
3	OUTRAS DESPESAS CORRENTES				32.550,00		
	MATERIAL DE CONSUMO		3.3.90.30.00	16.275,00			
	OUTROS SERVIÇOS DE TERCEIROS - PESSOA FÍSICA		3.3.90.36.00	16.275,00			
PAB - MANUTENÇÃO DO PROGRAMA DE ATENÇÃO BÁSICA	10.301.6022.2099.0000						106.330,00
3	DESPESAS CORREN					106.330,00	
1	PESSOAL E ENCARGOS SOCIAIS				21.700,00		
	VENCIMENTOS E VANTAGENS FIXAS - PESSOAL CIVIL		3.1.90.11.00	21.700,00			
3	OUTRAS DESPESAS CORRENTES				84.630,00		
	DIÁRIAS - CIVIL		3.3.90.14.00	4.340,00			
	MATERIAL DE CONSUMO		3.3.90.30.00	54.250,00			
	OUTROS SERVIÇOS DE TERCEIROS - PESSOA FÍSICA		3.3.90.36.00	4.340,00			
	OUTROS SERVIÇOS DE TERCEIROS - PESSOA JURÍDICA		3.3.90.39.00	21.700,00			
MANUTENCAO DO PROGRAMA DE SAUDE DA FAMILIA - PSF	10.301.6023.2075.0000						221.340,00
3	DESPESAS CORREN					221.340,00	
1	PESSOAL E ENCARGOS SOCIAIS				147.560,00		
	CONTRATAÇÃO POR TEMPO DETERMINADO		3.1.90.04.00	5.425,00			
	VENCIMENTOS E VANTAGENS FIXAS - PESSOAL CIVIL		3.1.90.11.00	108.500,00			
	OBRIGAÇÕES PATRONAIS		3.1.90.13.00	16.275,00			
	DESPESAS DE EXERCÍCIOS ANTERIORES		3.1.90.92.00	1.085,00			
	CONTRIBUIÇÕES PATRONAIS		3.1.91.13.00	16.275,00			
3	OUTRAS DESPESAS CORRENTES				73.780,00		
	DIÁRIAS - CIVIL		3.3.90.14.00	2.170,00			
	MATERIAL DE CONSUMO		3.3.90.30.00	5.425,00			
	OUTROS SERVIÇOS DE TERCEIROS - PESSOA FÍSICA		3.3.90.36.00	54.250,00			
	OUTROS SERVIÇOS DE TERCEIROS - PESSOA JURÍDICA		3.3.90.39.00	10.850,00			
	DESPESAS DE EXERCÍCIOS ANTERIORES		3.3.90.92.00	1.085,00			
PROGRAMA AGENTES COMUNITARIOS DE SAUDE - PACS	10.301.6024.2076.0000						195.300,00
3	DESPESAS CORREN					195.300,00	

**MUNICÍPIO DE VERA MENDES**  
RUA SÃO SEBASTIÃO, S/N - CNPJ:01.612.615/0001-31

Orçamento Programa - Exercício de 2021

Página 34

**QUADRO AUXILIAR DE DETALHAMENTO DA DESPESA**

Lei: , Data:

ORGÃO 02 PREFEITURA MUNICIPAL  
UNIDADE 13 FUNDO MUNICIPAL DE SAUDE  
SUB UNIDADE 00 FUNDO MUNICIPAL DE SAUDE

Aplicacao Programada	Proj/Ativ	Finalidade F.R. - C.A.	Categoria	Detalhada	TotalGrupo	Total Categ.	Total Func.
PROGRAMA AGENTES COMUNITARIOS DE SAUDE - PACS	10.301.6024.2076.0000						195.300,00
3	DESPESAS CORREN					195.300,00	
1	PESSOAL E ENCARGOS SOCIAIS				144.305,00		
	CONTRATAÇÃO POR TEMPO DETERMINADO		3.1.90.04.00	2.170,00			
	VENCIMENTOS E VANTAGENS FIXAS - PESSOAL CIVIL		3.1.90.11.00	119.350,00			
	OBRIGAÇÕES PATRONAIS		3.1.90.13.00	10.850,00			
	DESPESAS DE EXERCÍCIOS ANTERIORES		3.1.90.92.00	1.085,00			
	CONTRIBUIÇÕES PATRONAIS		3.1.91.13.00	10.850,00			
3	OUTRAS DESPESAS CORRENTES				50.995,00		
	DIÁRIAS - CIVIL		3.3.90.14.00	1.627,50			
	MATERIAL DE CONSUMO		3.3.90.30.00	1.627,50			
	OUTROS SERVIÇOS DE TERCEIROS - PESSOA FÍSICA		3.3.90.36.00	43.400,00			
	OUTROS SERVIÇOS DE TERCEIROS - PESSOA JURÍDICA		3.3.90.39.00	3.255,00			
	DESPESAS DE EXERCÍCIOS ANTERIORES		3.3.90.92.00	1.085,00			
MANUTENCAO DO PROGRAMA SAUDE BUCAL	10.301.6026.2077.0000						64.015,00
3	DESPESAS CORREN					64.015,00	
1	PESSOAL E ENCARGOS SOCIAIS				30.380,00		
	CONTRATAÇÃO POR TEMPO DETERMINADO		3.1.90.04.00	2.170,00			
	VENCIMENTOS E VANTAGENS FIXAS - PESSOAL CIVIL		3.1.90.11.00	27.125,00			
	DESPESAS DE EXERCÍCIOS ANTERIORES		3.1.90.92.00	1.085,00			
3	OUTRAS DESPESAS CORRENTES				33.635,00		
	MATERIAL DE CONSUMO		3.3.90.30.00	5.425,00			
	OUTROS SERVIÇOS DE TERCEIROS - PESSOA FÍSICA		3.3.90.36.00	27.125,00			
	OUTROS SERVIÇOS DE TERCEIROS - PESSOA JURÍDICA		3.3.90.39.00	1.085,00			
CONST. REF., AMPL. DE UNID. BASICA DE SAUDE-UBS	10.302.6128.1079.0000						17.360,00
4	DESPESAS DE CAPIT					17.360,00	
4	INVESTIMENTOS				17.360,00		
	OBRAS E INSTALAÇÕES		4.4.90.51.00	2.170,00			
	OBRAS E INSTALAÇÕES		4.4.90.51.00	2.170,00			
	OBRAS E INSTALAÇÕES		4.4.90.51.00	2.170,00			
	OBRAS E INSTALAÇÕES		4.4.90.51.00	10.850,00			
MANUTENCAO DO CENTRO DE SAUDE DE VERA MENDES	10.302.6128.2078.0000						16.275,00
3	DESPESAS CORREN					16.275,00	
3	OUTRAS DESPESAS CORRENTES				16.275,00		
	MATERIAL DE CONSUMO		3.3.90.30.00	16.275,00			
MANUTENCAO DA VIGILANCIA SANITARIA	10.304.6225.2079.0000						65.100,00
3	DESPESAS CORREN					65.100,00	
1	PESSOAL E ENCARGOS SOCIAIS				24.955,00		
	CONTRATAÇÃO POR TEMPO DETERMINADO		3.1.90.04.00	2.170,00			
	VENCIMENTOS E VANTAGENS FIXAS - PESSOAL CIVIL		3.1.90.11.00	21.700,00			
	DESPESAS DE EXERCÍCIOS ANTERIORES		3.1.90.92.00	1.085,00			
3	OUTRAS DESPESAS CORRENTES				40.145,00		
	DIÁRIAS - CIVIL		3.3.90.14.00	2.170,00			
	MATERIAL DE CONSUMO		3.3.90.30.00	16.275,00			
	OUTROS SERVIÇOS DE TERCEIROS - PESSOA FÍSICA		3.3.90.36.00	5.425,00			
	OUTROS SERVIÇOS DE TERCEIROS - PESSOA JURÍDICA		3.3.90.39.00	16.275,00			
PROGRAMA ERRADICACAO CONTROLE DOENÇAS-ECD	10.305.6328.2080.0000						67.270,00
3	DESPESAS CORREN					67.270,00	



**MUNICÍPIO DE VERA MENDES**  
 RUA SÃO SEBASTIÃO, S/N - CNPJ:01.612.615/0001-31

Orçamento Programa - Exercício de 2021

Página 35

**QUADRO AUXILIAR DE DETALHAMENTO DA DESPESA**

Lei: , Data:

ORGÃO	02	PREFEITURA MUNICIPAL					
UNIDADE	13	FUNDO MUNICIPAL DE SAUDE					
SUB UNIDADE	00	FUNDO MUNICIPAL DE SAUDE					
Aplicacao Programada	Proj/Ativ	Finalidade	Categoria	Detalhada	TotalGrupo	Total Categ.	Total Func.
		F.R. - C.A.					
PROGRAMA ERRADICACAO CONTROLE DOENÇAS-ECD	10.305.6328.2080.0000						67.270,00
3	DESPESAS CORREN					67.270,00	
1	PESSOAL E ENCARGOS SOCIAIS				18.445,00		
	CONTRATAÇÃO POR TEMPO DETERMINADO	3.1.90.04.00		1.085,00			
	VENCIMENTOS E VANTAGENS FIXAS - PESSOAL CIVIL	3.1.90.11.00		16.275,00			
	DESPESAS DE EXERCÍCIOS ANTERIORES	3.1.90.92.00		1.085,00			
3	OUTRAS DESPESAS CORRENTES				48.825,00		
	DIÁRIAS - CIVIL	3.3.90.14.00		1.085,00			
	MATERIAL DE CONSUMO	3.3.90.30.00		16.275,00			
	OUTROS SERVIÇOS DE TERCEIROS - PESSOA FÍSICA	3.3.90.36.00		27.125,00			
	OUTROS SERVIÇOS DE TERCEIROS - PESSOA JURÍDICA	3.3.90.39.00		4.340,00			
<b>TOTAL</b>							<b>3.263.183,22</b>



**MUNICÍPIO DE VERA MENDES**  
 RUA SÃO SEBASTIÃO, S/N - CNPJ:01.612.615/0001-31

Orçamento Programa - Exercício de 2021

Página 36

**QUADRO AUXILIAR DE DETALHAMENTO DA DESPESA**

Lei: , Data:

ORGÃO	02	PREFEITURA MUNICIPAL					
UNIDADE	14	FUNDO MUNICIPAL DE ASSISTENCIA SOCIAL					
SUB UNIDADE	00	FUNDO MUNICIPAL DE ASSISTENCIA SOCIAL					
Aplicacao Programada	Proj/Ativ	Finalidade	Categoria	Detalhada	TotalGrupo	Total Categ.	Total Func.
		F.R. - C.A.					
APOIO A PESSOA IDOSA	08.241.6485.2081.0000						17.360,00
3	DESPESAS CORREN					17.360,00	
3	OUTRAS DESPESAS CORRENTES				17.360,00		
	MATERIAL DE CONSUMO	3.3.90.30.00		10.850,00			
	OUTROS SERVIÇOS DE TERCEIROS - PESSOA FÍSICA	3.3.90.36.00		2.170,00			
	OUTROS SERVIÇOS DE TERCEIROS - PESSOA JURÍDICA	3.3.90.39.00		2.170,00			
	OUTROS AUXÍLIOS FINANCEIROS A PESSOAS FÍSICAS	3.3.90.48.00		2.170,00			
APOIO AS PESSOAS EM SITUAÇÃO DE VULNERABILIDADE	08.241.6485.2103.0000						21.700,00
3	DESPESAS CORREN					21.700,00	
3	OUTRAS DESPESAS CORRENTES				21.700,00		
	MATERIAL DE CONSUMO	3.3.90.30.00		10.850,00			
	MATERIAL DE CONSUMO	3.3.90.30.00		10.850,00			
APOIO A PESSOA COM DEFICIÊNCIA	08.242.6586.2085.0000						6.510,00
3	DESPESAS CORREN					6.510,00	
3	OUTRAS DESPESAS CORRENTES				6.510,00		
	MATERIAL, BEM OU SERVIÇO PARA DISTRIBUIÇÃO GRATUITA	3.3.90.32.00		1.627,50			
	OUTROS SERVIÇOS DE TERCEIROS - PESSOA FÍSICA	3.3.90.36.00		3.255,00			
	OUTROS AUXÍLIOS FINANCEIROS A PESSOAS FÍSICAS	3.3.90.48.00		1.627,50			
CONST., REFIN., AMPL. DE PREDIOS DO FMAS	08.244.6640.1080.0000						24.125,00
4	DESPESAS DE CAPIT					24.125,00	
4	INVESTIMENTOS				24.125,00		
	OBRAS E INSTALAÇÕES	4.4.90.51.00		2.425,00			
	OBRAS E INSTALAÇÕES	4.4.90.51.00		10.850,00			
	OBRAS E INSTALAÇÕES	4.4.90.51.00		10.850,00			
AQUISICAO DE EQUIPAMENTOS PARA FMAS	08.244.6640.1081.0000						13.020,00
4	DESPESAS DE CAPIT					13.020,00	
4	INVESTIMENTOS				13.020,00		
	EQUIPAMENTOS E MATERIAL PERMANENTE	4.4.90.52.00		5.425,00			
	EQUIPAMENTOS E MATERIAL PERMANENTE	4.4.90.52.00		5.425,00			
	EQUIPAMENTOS E MATERIAL PERMANENTE	4.4.90.52.00		2.170,00			
MANUTENÇÃO SECRETARIA MUNICIPAL DE ASSISTÊNCIA SOCIAL	08.244.6640.2082.0000						85.932,50
3	DESPESAS CORREN					85.932,50	
1	PESSOAL E ENCARGOS SOCIAIS				11.935,00		
	CONTRATAÇÃO POR TEMPO DETERMINADO	3.1.90.04.00		2.170,00			
	VENCIMENTOS E VANTAGENS FIXAS - PESSOAL CIVIL	3.1.90.11.00		5.425,00			
	OBRIGAÇÕES PATRONAIS	3.1.90.13.00		1.627,50			
	DESPESAS DE EXERCÍCIOS ANTERIORES	3.1.90.92.00		1.085,00			
	CONTRIBUIÇÕES PATRONAIS	3.1.91.13.00		1.627,50			
3	OUTRAS DESPESAS CORRENTES				73.997,50		
	DIÁRIAS - CIVIL	3.3.90.14.00		3.255,00			
	MATERIAL DE CONSUMO	3.3.90.30.00		17.125,00			
	SERVIÇOS DE CONSULTORIA	3.3.90.35.00		542,50			
	OUTROS SERVIÇOS DE TERCEIROS - PESSOA FÍSICA	3.3.90.36.00		36.800,00			
	OUTROS SERVIÇOS DE TERCEIROS - PESSOA JURÍDICA	3.3.90.39.00		13.020,00			
	SERVIÇOS DE TECNOLOGIA DA INFORMAÇÃO E COMUNICAÇÃO	3.3.90.40.00		542,50			
	OUTROS AUXÍLIOS FINANCEIROS A PESSOAS FÍSICAS	3.3.90.48.00		1.085,00			
	SENTENÇAS JUDICIAIS	3.3.90.91.00		542,50			
	DESPESAS DE EXERCÍCIOS ANTERIORES	3.3.90.92.00		542,50			
	INDENIZAÇÕES E RESTITUIÇÕES	3.3.90.93.00		542,50			

**MUNICÍPIO DE VERA MENDES**  
 RUA SÃO SEBASTIÃO, S/N - CNPJ:01.612.615/0001-31

Orçamento Programa - Exercício de 2021

Página 37

**QUADRO AUXILIAR DE DETALHAMENTO DA DESPESA**

Lei: , Data:

ORGÃO 02 PREFEITURA MUNICIPAL  
 UNIDADE 14 FUNDO MUNICIPAL DE ASSISTENCIA SOCIAL  
 SUB UNIDADE 00 FUNDO MUNICIPAL DE ASSISTENCIA SOCIAL

Aplicacao Programada	Proj/Ativ	Finalidade F.R. - C.A.	Categoria	Detalhada	TotalGrupo	Total Categ.	Total Func.
MANUTENÇÃO SECRETARIA MUNICIPAL DE ASSISTÊNCIA SOCIAL	08.244.6640.2082.0000						85.932,50
MANUTENÇÃO FUNDO MUNICIPAL DE ASSISTENCIA SOCIAL	08.244.6640.2084.0000						98.735,00
3 DESPESAS CORREN						98.735,00	
1 PESSOAL E ENCARGOS SOCIAIS					10.307,50		
CONTRATAÇÃO POR TEMPO DETERMINADO			3.1.90.04.00	2.170,00			
VENCIMENTOS E VANTAGENS FIXAS - PESSOAL CIVIL			3.1.90.11.00	5.425,00			
OBRIGAÇÕES PATRONAIS			3.1.90.13.00	1.085,00			
DESPESAS DE EXERCÍCIOS ANTERIORES			3.1.90.92.00	542,50			
CONTRIBUIÇÕES PATRONAIS			3.1.91.13.00	1.085,00			
3 OUTRAS DESPESAS CORRENTES					88.427,50		
DIÁRIAS - CIVIL			3.3.90.14.00	3.255,00			
MATERIAL DE CONSUMO			3.3.90.30.00	16.275,00			
SERVIÇOS DE CONSULTORIA			3.3.90.35.00	542,50			
OUTROS SERVIÇOS DE TERCEIROS - PESSOA FÍSICA			3.3.90.36.00	54.250,00			
OUTROS SERVIÇOS DE TERCEIROS - PESSOA JURÍDICA			3.3.90.39.00	10.850,00			
SERVIÇOS DE TECNOLOGIA DA INFORMAÇÃO E COMUNICAÇÃO			3.3.90.40.00	542,50			
OUTROS AUXÍLIOS FINANCEIROS A PESSOAS FÍSICAS			3.3.90.48.00	1.085,00			
SENTENÇAS JUDICIAIS			3.3.90.91.00	542,50			
DESPESAS DE EXERCÍCIOS ANTERIORES			3.3.90.92.00	542,50			
INDENIZAÇÕES E RESTITUIÇÕES			3.3.90.93.00	542,50			
PROGRAMA PROJOVEM	08.244.6640.2085.0000						58.655,00
3 DESPESAS CORREN						58.655,00	
1 PESSOAL E ENCARGOS SOCIAIS					26.105,00		
CONTRATAÇÃO POR TEMPO DETERMINADO			3.1.90.04.00	4.405,00			
VENCIMENTOS E VANTAGENS FIXAS - PESSOAL CIVIL			3.1.90.11.00	21.700,00			
3 OUTRAS DESPESAS CORRENTES					32.550,00		
MATERIAL DE CONSUMO			3.3.90.30.00	21.700,00			
OUTROS SERVIÇOS DE TERCEIROS - PESSOA FÍSICA			3.3.90.36.00	5.425,00			
OUTROS SERVIÇOS DE TERCEIROS - PESSOA JURÍDICA			3.3.90.39.00	3.255,00			
OUTROS AUXÍLIOS FINANCEIROS A PESSOAS FÍSICAS			3.3.90.48.00	1.085,00			
DESPESAS DE EXERCÍCIOS ANTERIORES			3.3.90.92.00	1.085,00			
PROGRAMA PROT. AOS DIREITOS DA CRIANÇA E ADOLESCENTES	08.244.6640.2086.0000						45.570,00
3 DESPESAS CORREN						45.570,00	
3 OUTRAS DESPESAS CORRENTES					45.570,00		
MATERIAL DE CONSUMO			3.3.90.30.00	21.700,00			
MATERIAL, BEM OU SERVIÇO PARA DISTRIBUIÇÃO GRATUITA			3.3.90.32.00	5.425,00			
OUTROS SERVIÇOS DE TERCEIROS - PESSOA FÍSICA			3.3.90.36.00	10.850,00			
OUTROS SERVIÇOS DE TERCEIROS - PESSOA JURÍDICA			3.3.90.39.00	5.425,00			
OUTROS AUXÍLIOS FINANCEIROS A PESSOAS FÍSICAS			3.3.90.48.00	2.170,00			
INDICE DE GESTÃO DESCENTRALIZADA - IGDBF	08.244.6640.2087.0000						61.302,50
3 DESPESAS CORREN						61.302,50	
1 PESSOAL E ENCARGOS SOCIAIS					2.170,00		
VENCIMENTOS E VANTAGENS FIXAS - PESSOAL CIVIL			3.1.90.11.00	2.170,00			
3 OUTRAS DESPESAS CORRENTES					59.132,50		
DIÁRIAS - CIVIL			3.3.90.14.00	2.170,00			
MATERIAL DE CONSUMO			3.3.90.30.00	21.700,00			
OUTROS SERVIÇOS DE TERCEIROS - PESSOA FÍSICA			3.3.90.36.00	27.125,00			
OUTROS SERVIÇOS DE TERCEIROS - PESSOA JURÍDICA			3.3.90.39.00	5.425,00			
OUTROS AUXÍLIOS FINANCEIROS A PESSOAS FÍSICAS			3.3.90.48.00	1.627,50			
DESPESAS DE EXERCÍCIOS ANTERIORES			3.3.90.92.00	1.085,00			

**MUNICÍPIO DE VERA MENDES**

RUA SÃO SEBASTIÃO, S/N - CNPJ:01.612.615/0001-31

Orçamento Programa - Exercício de 2021

Página 38

**QUADRO AUXILIAR DE DETALHAMENTO DA DESPESA**

Lei: , Data:

ORGÃO 02 PREFEITURA MUNICIPAL  
 UNIDADE 14 FUNDO MUNICIPAL DE ASSISTENCIA SOCIAL  
 SUB UNIDADE 00 FUNDO MUNICIPAL DE ASSISTENCIA SOCIAL

Aplicacao Programada	Proj/Ativ	Finalidade	Categoria	Detalhada	TotalGrupo	Total Categ.	Total Func.
		F.R. - C.A.					
INDICE DE GESTAO DESCENTRALIZADA - IGDBF	08.244.6640.2087.0000						61.302,50
PROGRAMA ASSIST. INTEGRAL A FAMILIA - PAIF	08.244.6640.2088.0000						86.800,00
3 DESPESAS CORREN						86.800,00	
1 PESSOAL E ENCARGOS SOCIAIS					30.380,00		
CONTRATAÇÃO POR TEMPO DETERMINADO			3.1.90.04.00	1.085,00			
VENCIMENTOS E VANTAGENS FIXAS - PESSOAL CIVIL			3.1.90.11.00	27.125,00			
DESPESAS DE EXERCÍCIOS ANTERIORES			3.1.90.92.00	2.170,00			
3 OUTRAS DESPESAS CORRENTES					56.420,00		
MATERIAL DE CONSUMO			3.3.90.30.00	8.680,00			
OUTROS SERVIÇOS DE TERCEIROS - PESSOA FÍSICA			3.3.90.36.00	43.400,00			
OUTROS SERVIÇOS DE TERCEIROS - PESSOA JURÍDICA			3.3.90.39.00	3.255,00			
OUTROS AUXÍLIOS FINANCEIROS A PESSOAS FÍSICAS			3.3.90.48.00	1.085,00			
PROGRAMA DE ATENCAO A INFÂNCIA E A CRIANÇA	14.243.6729.2089.0000						28.210,00
3 DESPESAS CORREN						28.210,00	
3 OUTRAS DESPESAS CORRENTES					28.210,00		
MATERIAL DE CONSUMO			3.3.90.30.00	10.850,00			
OUTROS SERVIÇOS DE TERCEIROS - PESSOA FÍSICA			3.3.90.36.00	10.850,00			
OUTROS SERVIÇOS DE TERCEIROS - PESSOA JURÍDICA			3.3.90.39.00	5.425,00			
DESPESAS DE EXERCÍCIOS ANTERIORES			3.3.90.92.00	1.085,00			
CONSELHO MUNICIPAL DIREITOS DA CRIANÇA E ADOLESCENTE	14.243.6729.2090.0000						19.530,00
3 DESPESAS CORREN						19.530,00	
1 PESSOAL E ENCARGOS SOCIAIS					2.170,00		
VENCIMENTOS E VANTAGENS FIXAS - PESSOAL CIVIL			3.1.90.11.00	2.170,00			
3 OUTRAS DESPESAS CORRENTES					17.360,00		
DIÁRIAS - CIVIL			3.3.90.14.00	2.170,00			
MATERIAL DE CONSUMO			3.3.90.30.00	2.170,00			
OUTROS SERVIÇOS DE TERCEIROS - PESSOA FÍSICA			3.3.90.36.00	10.850,00			
OUTROS SERVIÇOS DE TERCEIROS - PESSOA JURÍDICA			3.3.90.39.00	2.170,00			
PROGRAMA BPC NA ESCOLA	14.243.6729.2091.0000						10.850,00
3 DESPESAS CORREN						10.850,00	
1 PESSOAL E ENCARGOS SOCIAIS					3.255,00		
VENCIMENTOS E VANTAGENS FIXAS - PESSOAL CIVIL			3.1.90.11.00	3.255,00			
3 OUTRAS DESPESAS CORRENTES					7.595,00		
MATERIAL DE CONSUMO			3.3.90.30.00	2.170,00			
OUTROS SERVIÇOS DE TERCEIROS - PESSOA FÍSICA			3.3.90.36.00	3.255,00			
OUTROS SERVIÇOS DE TERCEIROS - PESSOA JURÍDICA			3.3.90.39.00	2.170,00			
CONSELHO TUTELAR CRIANÇA ADOLESCENTE	14.243.6729.2092.0000						26.040,00
3 DESPESAS CORREN						26.040,00	
1 PESSOAL E ENCARGOS SOCIAIS					3.255,00		
VENCIMENTOS E VANTAGENS FIXAS - PESSOAL CIVIL			3.1.90.11.00	2.170,00			
DESPESAS DE EXERCÍCIOS ANTERIORES			3.1.90.92.00	1.085,00			
3 OUTRAS DESPESAS CORRENTES					22.785,00		
DIÁRIAS - CIVIL			3.3.90.14.00	2.170,00			
MATERIAL DE CONSUMO			3.3.90.30.00	2.170,00			
OUTROS SERVIÇOS DE TERCEIROS - PESSOA FÍSICA			3.3.90.36.00	16.275,00			
OUTROS SERVIÇOS DE TERCEIROS - PESSOA JURÍDICA			3.3.90.39.00	2.170,00			
SERV. CONV. E FORTALECIMENTO DE VINCULO - SCFV	14.243.6731.2093.0000						163.292,50
3 DESPESAS CORREN						163.292,50	

**MUNICÍPIO DE VERA MENDES**  
RUA SÃO SEBASTIÃO, S/N - CNPJ:01.612.615/0001-31

Orçamento Programa - Exercício de 2021

Página 39

**QUADRO AUXILIAR DE DETALHAMENTO DA DESPESA**

Lei: , Data:

ORGÃO 02 PREFEITURA MUNICIPAL  
UNIDADE 14 FUNDO MUNICIPAL DE ASSISTENCIA SOCIAL  
SUB UNIDADE 00 FUNDO MUNICIPAL DE ASSISTENCIA SOCIAL

Aplicacao Programada	Proj/Ativ	Finalidade	Categoria	Detalhada	TotalGrupo	Total Categ.	Total Func.
SERV. CONV. E FORTALECIMENTO DE VINCULO - SCFV	14.243.6731.2093.0000	F.R. - C.A.					163.292,50
3	DESPESAS CORREN					163.292,50	
1	PESSOAL E ENCARGOS SOCIAIS				18.445,00		
	VENCIMENTOS E VANTAGENS FIXAS - PESSOAL CIVIL		3.1.90.11.00	16.275,00			
	DESPESAS DE EXERCÍCIOS ANTERIORES		3.1.90.92.00	2.170,00			
3	OUTRAS DESPESAS CORRENTES				144.847,50		
	DIÁRIAS - CIVIL		3.3.90.14.00	1.627,50			
	MATERIAL DE CONSUMO		3.3.90.30.00	75.950,00			
	OUTROS SERVIÇOS DE TERCEIROS - PESSOA FÍSICA		3.3.90.36.00	54.250,00			
	OUTROS SERVIÇOS DE TERCEIROS - PESSOA JURÍDICA		3.3.90.39.00	10.850,00			
	OUTROS AUXÍLIOS FINANCEIROS A PESSOAS FÍSICAS		3.3.90.48.00	1.085,00			
	DESPESAS DE EXERCÍCIOS ANTERIORES		3.3.90.92.00	1.085,00			
<b>TOTAL</b>							<b>767.632,50</b>



**MUNICÍPIO DE VERA MENDES**  
RUA SÃO SEBASTIÃO, S/N - CNPJ:01.612.615/0001-31

Orçamento Programa - Exercício de 2021

Página 40

**QUADRO AUXILIAR DE DETALHAMENTO DA DESPESA**

Lei: , Data:

ORGÃO 02 PREFEITURA MUNICIPAL  
UNIDADE 15 FUNDO DE PREVIDENCIA SOCIAL DO MUNICÍPIO  
SUB UNIDADE 00 FUNDO DE PREVIDENCIA SOCIAL DO MUNICÍPIO

Aplicacao Programada	Proj/Ativ	Finalidade	Categoria	Detalhada	TotalGrupo	Total Categ.	Total Func.
SERVIÇOS ADMINISTRATIVOS	09.272.6832.2094.0000	F.R. - C.A.					1.096.026,00
3	DESPESAS CORREN					1.070.528,50	
1	PESSOAL E ENCARGOS SOCIAIS				957.146,00		
	APOSENTADORIAS DO RPPS, RESERVA REMUNERADA E REFOR		3.1.90.01.00	595.016,00			
	PENSÕES DO RPPS E DO MILITAR		3.1.90.03.00	54.250,00			
	OUTROS BENEFÍCIOS PREVIDENCIÁRIOS DO SERVIDOR OU DO I		3.1.90.05.00	282.100,00			
	VENCIMENTOS E VANTAGENS FIXAS - PESSOAL CIVIL		3.1.90.11.00	21.440,00			
	OBRIGAÇÕES PATRONAIS		3.1.90.13.00	4.340,00			
3	OUTRAS DESPESAS CORRENTES				113.382,50		
	DIÁRIAS - CIVIL		3.3.90.14.00	10.850,00			
	MATERIAL DE CONSUMO		3.3.90.30.00	10.850,00			
	PASSAGENS E DESPESAS COM LOCOMOÇÃO		3.3.90.33.00	3.797,50			
	SERVIÇOS DE CONSULTORIA		3.3.90.35.00	48.825,00			
	OUTROS SERVIÇOS DE TERCEIROS - PESSOA FÍSICA		3.3.90.36.00	16.275,00			
	OUTROS SERVIÇOS DE TERCEIROS - PESSOA JURÍDICA		3.3.90.39.00	21.700,00			
	SERVIÇOS DE TECNOLOGIA DA INFORMAÇÃO E COMUNICAÇÃO		3.3.90.40.00	1.085,00			
4	DESPESAS DE CAPT				25.497,50		
4	INVESTIMENTOS				25.497,50		
	OBRAS E INSTALAÇÕES		4.4.90.51.00	3.797,50			
	EQUIPAMENTOS E MATERIAL PERMANENTE		4.4.90.52.00	21.700,00			
BENEFÍCIOS PREVIDENCIÁRIOS	09.272.6832.2096.0000					10.850,00	10.850,00
3	DESPESAS CORREN					10.850,00	
3	OUTRAS DESPESAS CORRENTES				10.850,00		
	COMPENSAÇÕES AO RGPS		3.3.90.98.00	10.850,00			
BENEFÍCIOS PREVIDENCIÁRIOS	99.997.6832.2096.0000					162.750,00	162.750,00
9	RESERVA DE CONTII					162.750,00	
9	RESERVA DE CONTINGÊNCIA				162.750,00		
	RESERVA DE CONTINGÊNCIA		9.9.99.99.00	162.750,00			
<b>TOTAL</b>							<b>1.269.626,00</b>



**MUNICÍPIO DE VERA MENDES**  
RUA SÃO SEBASTIÃO, S/N - CNPJ:01.612.615/0001-31

Orçamento Programa - Exercício de 2021

Página 41

**QUADRO AUXILIAR DE DETALHAMENTO DA DESPESA**

Lei: , Data:

ORGÃO 02 PREFEITURA MUNICIPAL  
UNIDADE 16 RESERVA DE CONTINGENCIA  
SUB UNIDADE 00 RESERVA DE CONTINGENCIA

Aplicacao Programada	Proj/Ativ	Finalidade	Categoria	Detalhada	TotalGrupo	Total Categ.	Total Func.
		F.R. - C.A.					
RESERVA DE CONTINGENCIA	99.999.9999.2095.0000						607.600,00
9 RESERVA DE CONTII						607.600,00	
9 RESERVA DE CONTINGENCIA					607.600,00		
RESERVA DE CONTINGÊNCIA			9.9.99.99.00	607.600,00			
<b>TOTAL</b>							<b>607.600,00</b>



**MUNICÍPIO DE VERA MENDES**  
RUA SÃO SEBASTIÃO, S/N - CNPJ:01.612.615/0001-31

Orçamento Programa - Exercício de 2021

Página 42

**QUADRO AUXILIAR DE DETALHAMENTO DA DESPESA**

Lei: , Data:

ORGÃO 02 PREFEITURA MUNICIPAL  
UNIDADE 17 SEC. MUNICIPAL DE MEIO AMBIENTE E REC. HIDRICOS  
SUB UNIDADE 00 SECRETARIA MUNICIPAL DE MEIO AMBIENTE E RECURSOS HIDRICOS

Aplicacao Programada	Proj/Ativ	Finalidade	Categoria	Detalhada	TotalGrupo	Total Categ.	Total Func.
		F.R. - C.A.					
MANUT. DO MEIO AMBIENTE	18.541.3136.2028.0000						24.412,50
3 DESPESAS CORREN						11.392,50	
1 PESSOAL E ENCARGOS SOCIAIS							
CONTRATAÇÃO POR TEMPO DETERMINADO			3.1.90.04.00	2.170,00			
VENCIMENTOS E VANTAGENS FIXAS - PESSOAL CIVIL			3.1.90.11.00	6.510,00			
OBRIGAÇÕES PATRONAIS			3.1.90.13.00	1.085,00			
DESPESAS DE EXERCÍCIOS ANTERIORES			3.1.90.92.00	542,50			
CONTRIBUIÇÕES PATRONAIS			3.1.91.13.00	1.085,00			
3 OUTRAS DESPESAS CORRENTES					13.020,00		
DIÁRIAS - CIVIL			3.3.90.14.00	3.255,00			
MATERIAL DE CONSUMO			3.3.90.30.00	1.085,00			
OUTROS SERVIÇOS DE TERCEIROS - PESSOA FÍSICA			3.3.90.36.00	4.340,00			
OUTROS SERVIÇOS DE TERCEIROS - PESSOA JURÍDICA			3.3.90.39.00	4.340,00			
CONSTRUÇÃO, RECUPERAÇÃO DE AÇUDES	18.544.3236.1031.0000						23.870,00
4 DESPESAS DE CAPIT						23.870,00	
4 INVESTIMENTOS					23.870,00		
OBRAS E INSTALAÇÕES			4.4.90.51.00	16.275,00			
OBRAS E INSTALAÇÕES			4.4.90.51.00	5.425,00			
OBRAS E INSTALAÇÕES			4.4.90.51.00	2.170,00			
CONSTRUÇÃO, REC. DE BARRAGENS E PASSAGENS MOLHADAS	18.544.3236.1032.0000						21.700,00
4 DESPESAS DE CAPIT						21.700,00	
4 INVESTIMENTOS					21.700,00		
OBRAS E INSTALAÇÕES			4.4.90.51.00	10.850,00			
OBRAS E INSTALAÇÕES			4.4.90.51.00	10.850,00			
MANUTENCAO DE CONS. DE AÇUDES, BARRAGENS E	18.544.3236.2029.0000						6.510,00
3 DESPESAS CORREN						6.510,00	
3 OUTRAS DESPESAS CORRENTES					6.510,00		
MATERIAL DE CONSUMO			3.3.90.30.00	2.170,00			
OUTROS SERVIÇOS DE TERCEIROS - PESSOA FÍSICA			3.3.90.36.00	2.170,00			
OUTROS SERVIÇOS DE TERCEIROS - PESSOA JURÍDICA			3.3.90.39.00	2.170,00			
<b>TOTAL</b>							<b>76.492,50</b>





**MUNICÍPIO DE VERA MENDES**  
RUA SÃO SEBASTIÃO, S/N - CNPJ:01.612.615/0001-31

Orçamento Programa - Exercício de 2021

**QUADRO AUXILIAR DE DETALHAMENTO DA DESPESA**

Página 43

Lei: , Data:

ORGÃO 02 PREFEITURA MUNICIPAL  
UNIDADE 18 FUNDEF  
SUB UNIDADE 00 FUNDEF

Aplicação Programada	Proj/Ativ	Finalidade	Categoria	Detalhada	TotalGrupo	Total Categ.	Total Func.
		F.R. - C.A.					
GESTÃO E APLICAÇÃO DO PRECATÓRIO DO FUNDEF	12.361.5010.1085.0000						3.000.000,00
3 DESPESAS CORREN					400.000,00	400.000,00	
3 OUTRAS DESPESAS CORRENTES							
MATERIAL DE CONSUMO			3.3.90.30.00	150.000,00			
OUTROS SERVIÇOS DE TERCEIROS - PESSOA FÍSICA			3.3.90.36.00	50.000,00			
OUTROS SERVIÇOS DE TERCEIROS - PESSOA JURÍDICA			3.3.90.39.00	200.000,00			
4 DESPESAS DE CAPITAL					2.600.000,00	2.600.000,00	
4 INVESTIMENTOS							
OBRAS E INSTALAÇÕES			4.4.90.51.00	2.000.000,00			
EQUIPAMENTOS E MATERIAL PERMANENTE			4.4.90.52.00	600.000,00			
<b>TOTAL</b>							<b>3.000.000,00</b>



**MUNICÍPIO DE VERA MENDES**  
RUA SÃO SEBASTIÃO, S/N - CNPJ:01.612.615/0001-31

Orçamento Programa - Exercício de 2021

**QUADRO AUXILIAR DE DETALHAMENTO DA DESPESA**

Página 44

Lei: , Data:

ORGÃO 02 PREFEITURA MUNICIPAL  
UNIDADE 19 FUNDO MUNICIPAL DOS DIREITOS DA CRIANÇA E DO ADOLESCENTE  
SUB UNIDADE 00 FUNDO MUNICIPAL DOS DIREITOS DA CRIANÇA E DO ADOLESCENTE

Aplicação Programada	Proj/Ativ	Finalidade	Categoria	Detalhada	TotalGrupo	Total Categ.	Total Func.
		F.R. - C.A.					
CONSTRUÇÃO, REFORMA E AMPLIAÇÃO DO PREDIO DO FMDCA	08.243.0173.1086.0000						6.000,00
4 DESPESAS DE CAPITAL					6.000,00	6.000,00	
4 INVESTIMENTOS							
OBRAS E INSTALAÇÕES			4.4.90.51.00	6.000,00			
AQUISIÇÃO DE EQUIPAMENTOS E MATERIAL PERMANENTE PARA O FMDCA	08.243.0173.1087.0000						15.000,00
4 DESPESAS DE CAPITAL					15.000,00	15.000,00	
4 INVESTIMENTOS							
EQUIPAMENTOS E MATERIAL PERMANENTE			4.4.90.52.00	15.000,00			
PROGRAMA PROT. AOS DIREITOS DA CRIANÇA E ADOLESCENTES	08.243.0173.2086.0000						105.000,00
3 DESPESAS CORREN					6.500,00	105.000,00	
1 PESSOAL E ENCARGOS SOCIAIS							
VENCIMENTOS E VANTAGENS FIXAS - PESSOAL CIVIL			3.1.90.11.00	5.000,00			
OBRIGAÇÕES PATRONAIS			3.1.90.13.00	1.500,00			
3 OUTRAS DESPESAS CORRENTES					98.500,00		
DIARIAS - CIVIL			3.3.90.14.00	3.000,00			
MATERIAL DE CONSUMO			3.3.90.30.00	20.500,00			
OUTROS SERVIÇOS DE TERCEIROS - PESSOA FÍSICA			3.3.90.36.00	40.000,00			
OUTROS SERVIÇOS DE TERCEIROS - PESSOA JURÍDICA			3.3.90.39.00	35.000,00			
<b>TOTAL</b>							<b>128.000,00</b>

MILTON DA SILVA OLIVEIRA  
PREFEITO MUNICIPAL  
489.938.593-53

EDIVALDO DA SILVA FONTES  
CONTADOR CRC-PI 4497/O-1  
287.491.623-49

A Ordem do Dia da Sessão de Hoje  
Sala das Sessões da Câmara Municipal  
de Vera Mendes, em  
em 08.12.2020.  
*Milton da Silva Oliveira*  
Presidente da Câmara

Proposto em uma única discussão  
Discussão Por *unanimidade*  
Sala das Sessões, em 08.12.2020  
*Milton da Silva*  
Secretário da Mesa

Lavrada e sancionada nesta, Câmara Municipal de Vera Mendes, em 08.12.2020  
*Milton da Silva Oliveira*  
Auxiliar da Câmara

A SANÇÃO  
Sala das Sessões, em 08.12.2020  
*Milton da Silva Oliveira*  
Presidente da Câmara

Promulgada nesta data. Publique-se  
Registro em 10.12.2020  
em 10.12.2020  
*Milton da Silva Oliveira*  
Presidente Municipal

SANCIONADA  
Nesta data 10.12.2020  
*Milton da Silva Oliveira*  
Presidente Municipal

# ICP Brasil

## Carimbo do Tempo

Certificação digital que mostra o horário exato da publicação, tal como sua inalterabilidade e legitimidade.



**Instituto  
Verificador de  
Comunicação**



Com Auditoria diária de tudo que é publicado, mostramos seriedade e transparência com os atos públicos.

# ISSN

## ISSN International Standard Serial Number

Seguimos os padrões internacionais de Publicação. Com Registro próprio na edição digital e impressa.

\*Estamos de acordo com a Instrução Normativa TCE/PI 003-18



[www.diariooficialdosmunicipios.org](http://www.diariooficialdosmunicipios.org)



**ESTADO DO PIAUÍ**  
**PREFEITURA MUNICIPAL DE SÃO MIGUEL DO TAPUIO**  
**GABINETE DO PREFEITO**  
 CONTROLADORIA GERAL E CONTABILIDADE



Lei Nº049/2020.

*Estima a Receita e Fixa a Despesa do Município de São Miguel do Tapuio - PI para o Exercício de 2021 e dá outras providências.*

O PREFEITO MUNICIPAL DE SÃO MIGUEL DO TAPUIO, Estado do Piauí. Faço saber que o Plenário da Câmara Municipal apreciou a Lei Orçamentaria Anual.

**Art. 1º.** O Orçamento Geral do Município de São Miguel do Tapuio, para o exercício de 2021, estima a Receita e fixa a Despesa em **R\$ 42.327.422,15 (Quarenta e dois milhões, trezentos e vinte e sete mil e quatrocentos e vinte e dois reais e quinze centavos)**, compreendendo:

I. O Orçamento Fiscal referente ao Poder Legislativo e ao Poder Executivo do Município, seus órgãos, fundos e entidades da administração direta e indireta e autarquia;

II. O Orçamento da Seguridade Social, abrangendo todos os órgãos e entidade a ele vinculada, da administração direta, indireta e autarquia, bem como os fundos instituídos e mantidos pelo poder público.

**Art. 2º.** O Orçamento da Administração Direta para o exercício de 2021, estima a Receita e fixa a Despesa em **R\$ 42.327.422,15 (Quarenta e dois milhões, trezentos e vinte e sete mil e quatrocentos e vinte e dois reais e quinze centavos)**.

#### 1. RECEITAS CORRENTES

1.1 Impostos, Taxas e Contribuição de Melhoria	R\$	2.269.586,69
1.2 Receita de Contribuições	R\$	415.548,58
1.3 Receita Patrimonial	R\$	90.023,14
1.4. Receita de Serviços	R\$	24.024,14
1.5 Transferências Correntes	R\$	40.765.075,54
1.6 Outras Receitas Correntes	R\$	229.131,12
1.7 Deduções do FUNDEB (R)	R\$	-3.638.527,64
<b>Sub-Total</b>	<b>R\$</b>	<b>40.154.861,57</b>
<b>TOTAL</b>	<b>R\$</b>	<b>40.154.861,57</b>

SUPERAVIT DO ORÇAMENTO CORRENTE R\$ 6.598.815,62  
 RECEITA DE CAPITAL E  
 TRANSFERENCIA DE CAPITAL R\$ 2.172.560,58

<b>Sub-Total</b>	<b>R\$</b>	<b>2.172.560,58</b>
<b>TOTAL</b>	<b>R\$</b>	<b>8.771.376,20</b>

#### RESUMO

RECEITAS CORRENTES	R\$	43.793.389,21
DEDUÇÕES DA RECEITA CORRENTE	R\$	-3.638.527,64
RECEITAS DE CAPITAL	R\$	2.172.560,58

**TOTAL DE RECEITAS R\$ 42.327.422,15**

#### 2. DESPESAS CORRENTES

1.1 Pessoal e Encargos Sociais	R\$	20.292.773,60
1.2 Juros e Encargos da Dívida	R\$	3.100,00
1.3. Outras Despesas Correntes	R\$	13.260.172,35

**Sub-Total R\$ 33.556.045,95**

SUPERAVIT DO ORÇAMENTO CORRENTE R\$ 6.598.815,62

**TOTAL R\$ 40.154.861,57**

#### 3. DESPESAS DE CAPITAL

2.1 Investimentos	R\$	7.940.218,50
2.2 Inversões Financeiras	R\$	71.011,64
2.3 Amortizações da Dívida	R\$	555.396,06

**Sub-Total R\$ 8.566.626,20**

**4. RESERVA DE CONTIGÊNCIA R\$ 204.750,00**  
**TOTAL R\$ 8.771.376,20**

#### RESUMO

DESPESAS CORRENTES	R\$	33.556.045,95
DESPESAS DE CAPITAL	R\$	8.566.626,20
RESERVA DE CONTIGÊNCIA	R\$	204.750,00

**TOTAL DE DESPESAS R\$ 42.327.422,15**

(Continua na próxima página)

[www.diariooficialdosmunicipios.org](http://www.diariooficialdosmunicipios.org)  
 A divulgação virtual dos atos municipais



ESTADO DO PIAUÍ  
PREFEITURA MUNICIPAL DE SÃO MIGUEL DO TAPUIO  
GABINETE DO PREFEITO  
CONTROLADORIA GERAL E CONTABILIDADE



**Art. 3º.** A despesa total, no mesmo valor da receita, é fixada, apresentando o seguinte desdobramento:

**RESUMO TOTAL ORÇADO POR FUNÇÃO**

01	Legislativo	R\$	1.480.679,53
04	Administração	R\$	4.384.921,91
08	Assistência Social	R\$	1.530.559,71
10	Saúde.	R\$	8.034.739,41
12	Educação	R\$	21.815.487,67
13	Cultura	R\$	371.262,15
14	Direito da Cidadania	R\$	148.712,50
15	Urbanismo	R\$	1.335.117,81
16	Habituação	R\$	327.000,00
17	Saneamento	R\$	340.473,66
18	Gestão Ambiental	R\$	255.000,00
20	Agricultura	R\$	1.156.021,74
26	Transporte	R\$	213.500,00
27	Desporto e Lazer	R\$	172.700,00
28	Encargos Especiais	R\$	556.496,06
99	Reserva de Contingência	R\$	204.750,00

**TOTAL GERAL R\$ 42.327.422,15**

**Art. 4º.** Fica o Poder Executivo autorizado a:

I. Abrir créditos suplementares ate o limite de 50%(cinquenta por cento) da despesa fixada no artigo 1º, utilizando, mediante a utilização dos seguintes recursos:

- Da anulação total e parcial de dotações orçamentárias e créditos adicionais autorizadas por lei;
- Do excesso de arrecadação, nos termos do art. 43 §1º, Inciso II, da Lei nº 4.320, de 17 março de 1964;
- Do superávit financeiro apurado em balanço patrimonial do exercício anterior, nos termos do art. 43, § 1º, Inciso I, da Lei 4.320, de 17 de março de 1964.
- Remanejar recursos no âmbito do mesmo órgão e do mesmo programa.

**Parágrafo único.** Não onerarão o limite previsto no inciso I, os créditos destinados a:

- suprir insuficiência nas dotações de despesas a conta de recursos vinculados;
- suprir insuficiência nas dotações orçamentárias relativas as despesas a conta de receitas próprias de autarquias, fundações e empresas dependentes.

II. Realizar operações de crédito por antecipação da receita, até o limite de 5% (cinco por cento) da receita corrente líquida, estimadas nesta lei que deverão ser liquidadas até 20 (dez) de dezembro de 2020.

**Art. 5º** Os recursos alocados em "Reserva de Contingência" serão destinados ao atendimento de passivos contingentes e outros riscos e eventos fiscais imprevistos.

**Art. 6º.** Fica inserido conforme a proposta de Emenda à Lei Orgânica do Município nº 01/2019, nos art. 137-A e art. 137-B, e Lei Diretrizes Orçamentaria anual e critérios adotados pelo Executivo.

**Art. 7º.** O Poder Executivo colocará à disposição da Câmara Municipal, para fins de elaboração da sua proposta parcial de orçamento, até o dia 30 de julho de 2021, as estimativas das receitas para o exercício subsequente.

**Art. 8º.** A Câmara Municipal, com fundamentos nas estimativas das receitas orçamentárias para o exercício subsequente, encaminhará ao Poder Executivo, até o dia 30 de agosto de 2021, a proposta do seu orçamento para fins de incorporação ao orçamento geral do Município.

**Art. 9º.** Será assegurado as emendas parlamentares no exercício do mandato, obedecendo ao dispositivo da Lei Orgânica do Município, correspondendo ao percentual de 1,2% (um inteiro e dois décimos por cento) da Receita Corrente Líquida deste exercício de 2020, na execução da programação orçamentária e financeira das Emendas Parlamentares Individuais, para o exercício de 2021.

§ 1º O Poder Executivo Municipal poderá propor alterações à Lei de Diretrizes Orçamentárias e à Lei Orçamentária Anual de 2021, para ajustar os valores das Emendas Parlamentares Individuais garantidas em Lei, sendo que:

I - Cada parlamentar deverá cadastrar suas indicações de Emendas Parlamentares Individuais junto a este projeto de lei, contendo sua emenda específica, condicionada as ações em saúde pública municipal;

II - As indicações das Emendas Parlamentares Individuais deverão ser em número de até 2 (duas) ações, para a devida inclusão na Lei Orçamentário Anual Exercício 2021, podendo, excepcionalmente, ser acrescido de mais uma ação para adequar aos valores residuais advindos dos cálculos do índice da Receita Corrente Líquida do Exercício 2020.

§ 2º O Poder Executivo Municipal poderá inscrever em "Restos a Pagar" os valores dos saldos orçamentários, referentes às Emendas Parlamentares Individuais, que se verificarem no fim do exercício, na forma da Lei.

**Art. 10º.** Essa Lei entrará em vigor a partir da data de sua aprovação.

**Art. 11º.** Revogam-se as disposições em contrário.

São Miguel do Tapuio-PI, 30 de Dezembro de 2020.

  
**José Lincoln Sobral Matos**  
Prefeito Municipal de São Miguel do Tapuio  
Exercício de 2017-2020  
(Continua na próxima página)



ESTADO DO PIAUÍ  
 PREFEITURA MUNICIPAL DE SÃO MIGUEL DO TAPUIO  
 GABINETE DO PREFEITO  
 CONTROLADORIA GERAL E CONTABILIDADE



## TABELAS EXPLICATIVAS



### PREFEITURA DE SÃO MIGUEL DO TAPUIO

PRAÇA MANOEL EVARISTO PAIVA - CNPJ:06716906/0001-93

Orçamento Programa - Exercício de 2021

Page 1

#### TABELA EXPLICATIVA - DEMONSTRAÇÃO DA DESPESA POR PROGRAMA

Código	Discriminação	Valor
0001	PROCESSO LEGISLATIVO	1.479.179,53
0002	OUTROS ENCARGOS	2.100,00
0005	GESTÃO ADMINISTRATIVA	6.776.486,47
0006	GESTÃO DAS ATIVIDADES DE CONTROLE INTERNO	99.661,29
0009	GESTÃO DAS ATIV. CONTROLE FINANCEIRO	8.000,00
0011	POLICIAMENTO COMUNITÁRIO	56.800,00
0015	AÇÕES DE PROTEÇÃO A CRIANÇA E AO ADOLESCENTE	228.712,50
0016	AÇÃO COMUNITARIA GERAL	1.480.559,71
0020	GESTÃO E EXPANSÃO DO SISTEMA DE SAÚDE	552.090,77
0025	PROGRAMAS ESPECIAIS DE SAÚDE	4.935.146,93
0026	AMORTIZAÇÃO E JUROS DA DÍVIDA INTERNA	555.896,06
0030	GESTÃO E EXPANSÃO DO ENSINO FUNDAMENTAL	15.167.794,60
0032	PROGRAMAS ESPECIAIS DE EDUCAÇÃO	1.021.158,98
0035	GESTÃO E EXPANSÃO DO ENSINO INFANTIL	1.190.878,66
0036	PROR. DE ATEND. A PORT. DE NECESSIDADES ESPECIAIS	121.000,00
0037	PRESERVAÇÃO DO PATRIMONIO HISTÓRICO	3.000,00
0038	APOIO E ESTIMULO AS ATIVIDADES CULTURAIS	368.262,15
0040	AÇÕES DE UTILIDADE PÚBLICA	1.335.117,81
0047	PROGRAMA DE MELHORIA HABITACIONAL-RURAL	306.000,00
0049	PROGRAMA DE MELHORIA HABITACIONAL-URBANA	268.949,52
0050	AÇÕES DE SANEAMENTO BÁSICO RURAL	13.500,00
0051	AÇÕES DE SANEAMENTO BÁSICO URBANO	61.000,00
0053	AÇÕES DE PRESERVAÇÃO E DEFESA DO MEIO AMBIENTE	255.000,00
0055	GESTÃO DAS AÇÕES DE ABASTECIMENTO	979.771,15
0060	DESENVOLVIMENTO AGRARIO	162.750,59
0070	EXPANSÃO E MELHORIA DA REDE RODOVIARIA MUNICIPAL	231.500,00
0073	INCENTIVO AO ESPORTE AMADOR	172.700,00
2002	GESTÃO E OPERACIONALIZAÇÃO DAS POLÍTICAS EDUCACIONAIS	4.289.655,43
9999	RESERVA DE CONTINGENCIA	204.750,00
	<b>TOTAL</b>	<b>42.327.422,15</b>

  
 DIANINI CARVALHO DE AMORIM  
 CONTADORA GERAL  
 725.053.703-20

  
 JOSE LINCOLN SOBRAL MATOS  
 PREFEITO MUNICIPAL SAO MIGUEL DO TAPUIO  
 052.695.205-91



**PREFEITURA DE SÃO MIGUEL DO TAPUIO**  
PRAÇA MANOEL EVARISTO PAIVA - CNPJ:06716906/0001-93

Orçamento Programa - Exercício de 2021

**TABELA EXPLICATIVA - EVOLUÇÃO DA DESPESA**  
(Inc. III, Art. 22)

Page 1

Codigo	Discriminação	DESPESA		
		Realizada 2019	Fixada 2020	Prevista 2021
<b>DESPESAS CORRENTES</b>				
3 1	PESSOAL E ENCARGOS SOCIAIS	23.133.719,18	20.435.397,74	20.292.773,60
3 2	JUROS E ENCARGOS DA DÍVIDA		4.000,00	3.100,00
3 3	OUTRAS DESPESAS CORRENTES	14.906.376,12	15.398.101,70	13.260.172,35
	Sub Total	38.040.095,30	35.837.499,44	33.556.045,95
<b>DESPESAS DE CAPITAL</b>				
4 4	INVESTIMENTOS	2.971.273,88	6.257.360,00	7.940.218,50
4 5	INVERSÕES FINANCEIRAS		9.000,00	71.011,64
4 6	AMORTIZAÇÃO DA DÍVIDA	768.625,08	390.345,65	555.396,06
	Sub Total	3.739.898,96	6.656.705,65	8.566.626,20
<b>RESERVA DE CONTINGÊNCIA</b>				
9 9	RESERVA DE CONTINGÊNCIA		195.000,00	204.750,00
	Sub Total	0,00	195.000,00	204.750,00
	<b>TOTAL</b>	<b>41.779.994,26</b>	<b>42.689.205,09</b>	<b>42.327.422,15</b>

DIANNI CARVALHO DE AMORIM  
CONTADORA GERAL  
725.053.703-20

JOSE LINCOLN SOBRAL MATOS  
REFEITO MUNICIPAL SAO MIGUEL DO TAPUIO  
052.695.205-91



**PREFEITURA DE SÃO MIGUEL DO TAPUIO**  
PRAÇA MANOEL EVARISTO PAIVA - CNPJ:06716906/0001-93

Orçamento Programa - Exercício de 2021

**TABELA EXPLICATIVA - EVOLUÇÃO DA RECEITA**  
(Inc. III, Art. 22º)

Page 1

Codigo	Discriminação	Receita Arrecadada			Receita Prevista	
		2017	2018	2019	2020	2021
1000.00.0.0	RECEITAS CORRENTES					
1100.00.0.0	IMPOSTOS, TAXAS E CONTRIBUIÇÕES DE MELH	868.784,99	1.001.702,61	1.086.143,89	1.324.478,80	2.269.586,69
1200.00.0.0	CONTRIBUIÇÕES	150.002,41	119.951,99	110.135,70	420.703,28	415.548,58
1300.00.0.0	RECEITA PATRIMONIAL	330.685,18	211.591,75	235.653,71	384.178,76	90.023,14
1600.00.0.0	RECEITA DE SERVIÇOS				23.100,00	24.024,14
1700.00.0.0	TRANSFERÊNCIAS CORRENTES	37.025.083,03	40.731.288,50	40.551.676,54	42.525.656,61	40.765.075,54
1900.00.0.0	OUTRAS RECEITAS CORRENTES	2.948,85		3.087.127,31	461.410,96	229.131,12
	Sub Total	38.377.504,46	42.064.534,85	45.070.737,15	45.139.528,41	43.793.389,21
2000.00.0.0	RECEITAS DE CAPITAL					
2200.00.0.0	ALIENAÇÃO DE BENS					
2400.00.0.0	TRANSFERÊNCIAS DE CAPITAL	2.568.163,18	3.225.225,08	1.716.254,97	1.053.800,00	2.172.560,58
2900.00.0.0	OUTRAS RECEITAS DE CAPITAL					
	Sub Total	2.568.163,18	3.225.225,08	1.716.254,97	1.053.800,00	2.172.560,58
7000.00.0.0	RECEITAS CORRENTES (INTRA)					
	Sub Total	0,00	0,00	0,00	0,00	0,00
8000.00.0.0	RECEITAS DE CAPITAL (INTRA)					
	Sub Total	0,00	0,00	0,00	0,00	0,00
9000.00.0.0	(R) DEDUÇÕES DA RECEITA					
9500.00.0.0	(R) DEDUÇÕES DO FUNDEB	-3.627.734,80	-3.341.810,68	-3.589.103,64	-3.504.123,32	-3.638.527,64
	Sub Total	-3.627.734,80	-3.341.810,68	-3.589.103,64	-3.504.123,32	-3.638.527,64

**PREFEITURA DE SÃO MIGUEL DO TAPUIO**

PRAÇA MANOEL EVARISTO PAIVA - CNPJ:06716906/0001-93

Orçamento Programa - Exercício de 2021

**TABELA EXPLICATIVA - EVOLUÇÃO DA RECEITA**

(Inc. III, Art. 22º)

Page 2

Codigo	Discriminação	Receita Arrecadada			Receita Prevista	
		2017	2018	2019	2020	2021
9990.00.0.0	RECURSOS ARRECADADOS EM EXERCÍCIOS AN					
	Sub Total	0,00	0,00	0,00	0,00	0,00
<b>TOTAL</b>		<b>37.317.932,84</b>	<b>41.947.949,25</b>	<b>43.197.888,48</b>	<b>42.689.205,09</b>	<b>42.327.422,15</b>

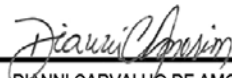

 DIANNI CARVALHO DE AMORIM  
 CONTADORA GERAL  
 725.053.703-20

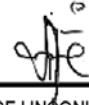

 JOSE LINCONL SOBRAL MATOS  
 PREFEITO MUNICIPAL SÃO MIGUEL DO TAPUIO  
 052.695.205-91

**PREFEITURA DE SÃO MIGUEL DO TAPUIO**

PRAÇA MANOEL EVARISTO PAIVA - CNPJ:06716906/0001-93

Orçamento Programa - Exercício de 2021

**TABELA EXPLICATIVA - LEGISLAÇÃO DA RECEITA**

(Inc. III, § 1º, Art. 2º)

Page 1

Codigo	Discriminação	Fonte	Legislacao
1000.00.0.0.00	RECEITAS CORRENTES		
1100.00.0.0.00	IMPOSTOS, TAXAS E CONTRIBUIÇÕES DE MELHORIA		
1110.00.0.0.00	IMPOSTOS		
1113.00.0.0.00	IMPOSTOS SOBRE A RENDA E PROVENTOS DE QUALQUER NATUREZA		
1113.03.0.0.00	IMPOSTO SOBRE A RENDA - RETIDO NA FONTE		
1113.03.1.0.00	IMPOSTO SOBRE A RENDA - RETIDO NA FONTE - TRABALHO		
1113.03.1.1.00	IRRF - TRABALHO - PRINCIPAL		CONSTITUICAO FEDERAL, ART. 158, I.
1113.03.4.0.00	IMPOSTO SOBRE A RENDA - RETIDO NA FONTE - OUTROS RENDIMENTOS		
1113.03.4.1.00	IRRF - OUTROS RENDIMENTOS - PRINCIPAL		CONSTITUICAO FEDERAL, ART. 158, I.
1118.00.0.0.00	IMPOSTOS ESPECIFICOS DE ESTADOS, DF E MUNICIPIOS		
1118.01.0.0.00	IMPOSTOS SOBRE O PATRIMÔNIO PARA ESTADOS/DF/MUNICIPIOS		
1118.01.1.0.00	IMPOSTO SOBRE A PROPRIEDADE PREDIAL E TERRITORIAL URBANA		
1118.01.1.1.00	IPTU - PRINCIPAL		CONSTITUICAO FEDERAL, ART. 2, I - CTM - LEI Nº 095,30/10/2008.
1118.01.1.7.00	IPTU - DÍVIDA ATIVA - MULTAS		CONSTITUICAO FEDERAL, ART. 2, I - CTM - LEI Nº 095,30/10/2008.
1118.01.3.0.00	IMPOSTO TRANSMISSÃO "CAUSA MORTIS" E DOAÇÃO DE BENS/DIREITOS		
1118.01.3.3.00	ITCMD - DÍVIDA ATIVA		CONSTITUICAO FEDERAL, ART. 2, I - CTM - LEI Nº 095,30/10/2008.
1118.01.4.0.00	IMP. TRANSMISSÃO "INTER VIVOS" DE BENS IMÓVEIS E DIREITOS		
1118.01.4.1.00	ITBI - PRINCIPAL		CONSTITUICAO FEDERAL, ART. 2, I - CTM - LEI Nº 095,30/10/2008.
1118.01.4.3.00	ITBI - DÍVIDA ATIVA		CONSTITUICAO FEDERAL, ART. 2, I - CTM - LEI Nº 095,30/10/2008.
1118.02.0.0.00	IMPOSTOS PRODUÇÃO, CIRCULAÇÃO MERCADORIAS E SERVIÇOS		
1118.02.3.0.00	IMPOSTO SOBRE SERVIÇOS DE QUALQUER NATUREZA		
1118.02.3.1.00	ISS - PRINCIPAL		CONSTITUICAO FEDERAL, ART. 2, I - CTM - LEI Nº 095,30/10/2008.
1118.02.3.3.00	ISS - DÍVIDA ATIVA		CONSTITUICAO FEDERAL, ART. 2, I - CTM - LEI Nº



**PREFEITURA DE SÃO MIGUEL DO TAPUIO**  
PRAÇA MANOEL EVARISTO PAIVA - CNPJ:06716906/0001-93

Orçamento Programa - Exercício de 2021

**TABELA EXPLICATIVA - LEGISLAÇÃO DA RECEITA**  
(Inc. III, § 1º, Art.2º)

Page 2

Código	Discriminação	Fonte	Legislação
			095,30/10/2008.
1120.00.0.0.00	TAXAS		
1121.00.0.0.00	TAXAS PELO EXERCÍCIO DO PODER DE POLÍCIA		
1121.01.0.0.00	TAXAS DE INSPEÇÃO, CONTROLE E FISCALIZAÇÃO		
1121.01.1.0.00	TAXAS DE INSPEÇÃO, CONTROLE E FISCALIZAÇÃO		
1121.01.1.1.00	TAXAS DE INSPEÇÃO, CONTROLE E FISCALIZAÇÃO - PRINCIPAL		CONSTITUICAO FEDERAL, ART. 2, II - CTM - LEI Nº 095,30/10/2008.
1121.02.0.0.00	TAXAS DE FISCALIZAÇÃO DAS TELECOMUNICAÇÕES		
1121.02.2.0.00	TAXA FISC. FUNCION.-TFF-NÃO PROV. UTIL. POSIÇÕES ORBITAIS		
1121.02.2.1.00	TFF- Ñ PROV. POSIÇÕES ORBITAIS - PRINCIPAL		CONSTITUICAO FEDERAL, ART. 2, II - CTM - LEI Nº 095,30/10/2008.
1121.04.0.0.00	TAXA DE CONTROLE E FISCALIZAÇÃO AMBIENTAL		
1121.04.1.0.00	TAXA DE CONTROLE E FISCALIZAÇÃO AMBIENTAL		
1121.04.1.1.00	TAXA CONTROLE/FISCALIZAÇÃO AMBIENTAL - PRINCIPAL		TCFA foi instituída pelo art. ... 17-B da lei federal 6.938/81 (Política Nacional de Meio Ambiente), introduzido pela redação dada pela lei federal 10.165/00.
1121.04.1.2.00	TAXA CONTROLE/FISCALIZAÇÃO AMBIENTAL- MULTAS E JUROS DE MORA		TCFA foi instituída pelo art. ... 17-B da lei federal 6.938/81 (Política Nacional de Meio Ambiente), introduzido pela redação dada pela lei federal 10.165/00.
1122.00.0.0.00	TAXAS PELA PRESTAÇÃO DE SERVIÇOS		
1122.01.0.0.00	TAXAS PELA PRESTAÇÃO DE SERVIÇOS		
1122.01.1.0.00	TAXAS PELA PRESTAÇÃO DE SERVIÇOS		
1122.01.1.1.00	TAXAS PELA PRESTAÇÃO DE SERVIÇOS - PRINCIPAL		CONSTITUICAO FEDERAL, ART. 2, II - CTM - LEI Nº 095,30/10/2008.
1122.01.1.1.01	TAXAS DE CEMITERIOS		CONSTITUICAO FEDERAL, ART. 2, II - CTM - LEI Nº 095,30/10/2008.
1128.00.0.0.00	TAXAS - ESPECÍFICAS DE ESTADOS, DF E MUNICÍPIOS		
1128.02.0.0.00	TAXAS PELA PRESTAÇÃO DE SERVIÇOS		
1128.02.1.0.00	TAXAS JUDICIAIS		
1128.02.1.1.00	TAXAS JUDICIAIS - PRINCIPAL		CONSTITUICAO FEDERAL, ART. 2, II - CTM - LEI Nº



**PREFEITURA DE SÃO MIGUEL DO TAPUIO**  
PRAÇA MANOEL EVARISTO PAIVA - CNPJ:06716906/0001-93

Orçamento Programa - Exercício de 2021

**TABELA EXPLICATIVA - LEGISLAÇÃO DA RECEITA**  
(Inc. III, § 1º, Art.2º)

Page 3

Código	Discriminação	Fonte	Legislação
			095,30/10/2008.
1200.00.0.0.00	CONTRIBUIÇÕES		
1240.00.0.0.00	CONTRIBUIÇÃO PARA O CUSTEIO DO SERVIÇO DE ILUMINAÇÃO PÚBLICA		
1240.00.1.0.00	CONTRIBUIÇÃO PARA O CUSTEIO DO SERVIÇO DE ILUMINAÇÃO PÚBLICA		
1240.00.1.1.00	CONTRIB. CUSTEIO SERVIÇO ILUMINAÇÃO PÚBLICA - PRINCIPAL		EMENDA CONSTITUCIONAL Nº 39.
1300.00.0.0.00	RECEITA PATRIMONIAL		
1310.00.0.0.00	EXPLORAÇÃO DO PATRIMÔNIO IMOBILIÁRIO DO ESTADO		
1310.01.0.0.00	ALUGUÉIS/ARRENDAMENTOS/FOROS/LAUDÊMIOS/TARIFAS DE OCUPAÇÃO		
1310.01.1.0.00	ALUGUÉIS E ARRENDAMENTOS		
1310.01.1.1.00	ALUGUÉIS E ARRENDAMENTOS - PRINCIPAL		CONSTITUICAO FEDERAL, ART. 2, III - CTM - LEI Nº 095,30/10/2008.
1310.99.0.0.00	OUTRAS RECEITAS IMOBILIÁRIAS		
1310.99.1.0.00	OUTRAS RECEITAS IMOBILIÁRIAS		
1310.99.1.1.00	OUTRAS RECEITAS IMOBILIÁRIAS - PRINCIPAL		art. 16 da Lei nº 9.779, de 19 de janeiro de 1999, e no art. 57 da Medida Provisória nº 2.158-35, de 24 de agosto de 2001, IN SRF Nº304, 19/02/2003.
1320.00.0.0.00	VALORES MOBILIÁRIOS		
1321.00.0.0.00	JUROS E CORREÇÕES MONETÁRIAS		
1321.00.1.0.00	REMUNERAÇÃO DE DEPÓSITOS BANCÁRIOS		
1321.00.1.1.01	REMUNERAÇÃO DE DEPÓSITOS BANCÁRIOS - FUNDEB		Art. 12 da Lei nº 8.177, de 1º de março de 1991, com a redação dada pela Lei nº 12.703, de 7 de agosto de 2012, e art. 7º da Lei nº 8.660, de 28 de maio de 1993.
1321.00.1.1.02	REMUNERAÇÃO DE DEPÓSITOS BANCÁRIOS - MDE		Art. 12 da Lei nº 8.177, de 1º de março de 1991, com a redação dada pela Lei nº 12.703, de 7 de agosto de 2012, e art. 7º da Lei nº 8.660, de 28 de maio de 1993.
1321.00.1.1.03	REMUNERAÇÃO DE DEPÓSITOS BANCÁRIOS - FNS/SUS CUSTEIOS		Art. 12 da Lei nº 8.177, de 1º de março de 1991, com a redação dada pela Lei nº 12.703, de 7 de agosto de 2012, e art. 7º da Lei nº 8.660, de 28 de maio de 1993.
1321.00.1.1.04	REMUNERAÇÃO DE DEPÓSITOS BANCÁRIOS - FNAS-PROG.SUAS		Art. 12 da Lei nº 8.177, de 1º de março de 1991, com a redação dada pela Lei nº 12.703, de 7 de agosto de 2012.

**PREFEITURA DE SÃO MIGUEL DO TAPUIO**  
 PRAÇA MANOEL EVARISTO PAIVA - CNPJ:06716906/0001-93

Orçamento Programa - Exercício de 2021

**TABELA EXPLICATIVA - LEGISLAÇÃO DA RECEITA**

(Inc. III, § 1º, Art.2º)

Page 4

Codigo	Discriminação	Fonte	Legislacao
			e art. 7º da Lei nº 8.660, de 28 de maio de 1993.
1321.00.1.1.05	REMUNERAÇÃO DE DEPÓSITOS BANCÁRIOS - CONTAS UNIAO.PROPRIAS		Art. 12 da Lei nº 8.177, de 1º de março de 1991, com a redação dada pela Lei nº 12.703, de 7 de agosto de 2012, e art. 7º da Lei nº 8.660, de 28 de maio de 1993.
1321.00.1.1.06	REMUNERAÇÃO DE DEPÓSITOS BANCÁRIOS - ACOES DE SER. SAUDE-EST		Art. 12 da Lei nº 8.177, de 1º de março de 1991, com a redação dada pela Lei nº 12.703, de 7 de agosto de 2012, e art. 7º da Lei nº 8.660, de 28 de maio de 1993.
1321.00.1.1.07	REMUNERAÇÃO DE DEPÓSITOS BANCÁRIOS - FUNDEB COMP.UNIAO		Art. 12 da Lei nº 8.177, de 1º de março de 1991, com a redação dada pela Lei nº 12.703, de 7 de agosto de 2012, e art. 7º da Lei nº 8.660, de 28 de maio de 1993.
1321.00.1.1.08	REMUNERAÇÃO DE DEPÓSITOS BANCÁRIOS - PROG.QSE SAL.EDUCAÇÃO		Art. 12 da Lei nº 8.177, de 1º de março de 1991, com a redação dada pela Lei nº 12.703, de 7 de agosto de 2012, e art. 7º da Lei nº 8.660, de 28 de maio de 1993.
1321.00.1.1.09	REMUNERAÇÃO DE DEPÓSITOS BANCÁRIOS - PROG.PNAE		Art. 12 da Lei nº 8.177, de 1º de março de 1991, com a redação dada pela Lei nº 12.703, de 7 de agosto de 2012, e art. 7º da Lei nº 8.660, de 28 de maio de 1993.
1321.00.1.1.10	REMUNERAÇÃO DE DEPÓSITOS BANCÁRIOS - PROG.PNAT		Art. 12 da Lei nº 8.177, de 1º de março de 1991, com a redação dada pela Lei nº 12.703, de 7 de agosto de 2012, e art. 7º da Lei nº 8.660, de 28 de maio de 1993.
1321.00.1.1.11	REMUNERAÇÃO DE DEPÓSITOS BANCÁRIOS - PROG.PDDE		Art. 12 da Lei nº 8.177, de 1º de março de 1991, com a redação dada pela Lei nº 12.703, de 7 de agosto de 2012, e art. 7º da Lei nº 8.660, de 28 de maio de 1993.
1321.00.1.1.12	REMUNERAÇÃO DE DEPÓSITOS BANCÁRIOS - OUTROS PROG. FNDE		Art. 12 da Lei nº 8.177, de 1º de março de 1991, com a redação dada pela Lei nº 12.703, de 7 de agosto de 2012, e art. 7º da Lei nº 8.660, de 28 de maio de 1993.
1321.00.1.1.13	REMUNERAÇÃO DE DEPÓSITOS BANCÁRIOS - OUTROS PROG.FNS/SUS		Art. 12 da Lei nº 8.177, de 1º de março de 1991, com a redação dada pela Lei nº 12.703, de 7 de agosto de 2012, e art. 7º da Lei nº 8.660, de 28 de maio de 1993.
1321.00.1.1.14	REMUNERAÇÃO DE DEPÓSITOS BANCÁRIOS - FNS/SUS INVESTIMENTO		Art. 12 da Lei nº 8.177, de 1º de março de 1991, com a redação dada pela Lei nº 12.703, de 7 de agosto de 2012, e art. 7º da Lei nº 8.660, de 28 de maio de 1993.

**PREFEITURA DE SÃO MIGUEL DO TAPUIO**  
 PRAÇA MANOEL EVARISTO PAIVA - CNPJ:06716906/0001-93

Orçamento Programa - Exercício de 2021

**TABELA EXPLICATIVA - LEGISLAÇÃO DA RECEITA**

(Inc. III, § 1º, Art.2º)

Page 5

Codigo	Discriminação	Fonte	Legislacao
1321.00.1.1.15	REMUNERAÇÃO DE DEPÓSITOS BANCÁRIOS - CONVENIOS UNIAO		Art. 12 da Lei nº 8.177, de 1º de março de 1991, com a redação dada pela Lei nº 12.703, de 7 de agosto de 2012, e art. 7º da Lei nº 8.660, de 28 de maio de 1993.
1321.00.1.1.15	REMUNERAÇÃO DE DEPÓSITOS BANCÁRIOS - CONVENIOS UNIAO		Art. 12 da Lei nº 8.177, de 1º de março de 1991, com a redação dada pela Lei nº 12.703, de 7 de agosto de 2012, e art. 7º da Lei nº 8.660, de 28 de maio de 1993.
1390.00.0.0.00	DEMAIS RECEITAS PATRIMONIAIS		
1390.00.1.0.00	DEMAIS RECEITAS PATRIMONIAIS		
1390.00.1.1.00	DEMAIS RECEITAS PATRIMONIAIS - PRINCIPAL		Art. 12 da Lei nº 8.177, de 1º de março de 1991, com a redação dada pela Lei nº 12.703, de 7 de agosto de 2012, e art. 7º da Lei nº 8.660, de 28 de maio de 1993.
1600.00.0.0.00	RECEITA DE SERVIÇOS		
1610.00.0.0.00	SERVIÇOS ADMINISTRATIVOS E COMERCIAIS GERAIS		
1610.01.0.0.00	SERVIÇOS ADMINISTRATIVOS E COMERCIAIS GERAIS		
1610.01.1.0.00	SERVIÇOS ADMINISTRATIVOS E COMERCIAIS GERAIS		
1610.01.1.1.00	SERVIÇOS ADMINISTRATIVOS E COMERCIAIS GERAIS - PRINCIPAL		LEI MUNICIPAL N 015/2014 CRIAR SAAE, ART.15 E 16.
1700.00.0.0.00	TRANSFERÊNCIAS CORRENTES		
1710.00.0.0.00	TRANSFERÊNCIAS DA UNIÃO E DE SUAS ENTIDADES		
1718.00.0.0.00	TRANSF. DA UNIÃO - ESPECIFICAS DE ESTADOS, DF E MUNIC		
1718.01.0.0.00	PARTICIPAÇÃO NA RECEITA DA UNIÃO		
1718.01.2.0.00	COTA-PARTE DO FUNDO DE PARTIC.DOS MUNIC. - COTA MENSAL		
1718.01.2.1.00	COTA-PARTE DO FPM - COTA MENSAL - PRINCIPAL		CONSTITUICAO FEDERAL, ART.159, I, B.
1718.01.3.0.00	COTA-PARTE FUNDO DE PARTIC. MUNIC.- 1% COTA DEZEMBRO		
1718.01.3.1.00	COTA-PARTE DO FPM-1% COTA-DEZEMBRO - PRINCIPAL		CONSTITUICAO FEDERAL, ART.159, I, B.
1718.01.4.0.00	COTA-PARTE FUNDO DE PARTIC.DOS MUNIC.- 1% COTA JULHO		
1718.01.4.1.00	COTA-PARTE DO FPM-1% COTA-JULHO - PRINCIPAL		CONSTITUICAO FEDERAL, ART.159, I, B.
1718.01.5.0.00	COTA-PARTE DO IMP.SOBRE A PROP.TERRIT. RURAL		
1718.01.5.1.00	COTA-PARTE DO IMPOSTO-PROPIED.TERRIT.RURAL-PRINCIPAL		CONSTITUICAO FEDERAL, ART.158,II.





**PREFEITURA DE SÃO MIGUEL DO TAPUIO**  
PRAÇA MANOEL EVARISTO PAIVA - CNPJ:06716906/0001-93

Orçamento Programa - Exercício de 2021

**TABELA EXPLICATIVA - LEGISLAÇÃO DA RECEITA**

(Inc. III, § 1º, Art.2º)

Page 6

Código	Discriminação	Fonte	Legislação
1718.01.5.8.00	COTA-PARTE DO IMPOSTO-PROPRIED.TERRIT.RURAL-DIV.AT. JUROS		CONSTITUICAO FEDERAL, ART.158,II.
1718.02.0.0.00	TRANSF.COMPENS.FINANC. PELA EXPLORAC. DE REC.NATURAIS		
1718.02.6.0.00	COTA-PARTE DO FUNDO ESPECIAL DO PETRÓLEO – FEP		
1718.02.6.1.00	COTA-PARTE DO FUNDO ESPECIAL DO PETRÓLEO – FEP - PRINCIPAL		LEI FEDERAL N 10.611, 23/12/2002.
1718.03.0.0.00	TRANSF.SUS-FUNDO/FUNDO-BLOCO DE MANUT.AÇÕES SERV.PÚBL.SAÚDE		
1718.03.1.0.00	TRANSFERÊNCIA DE RECURSOS DO SUS – ATENÇÃO PRIMÁRIA		
1718.03.1.1.00	TRANSF.RECURSOS DO SUS – ATENÇÃO PRIMARIA - PRINCIPAL		LEI FEDERAL Nº8.080,19/09/1990, ART.1º/5º/6º.
1718.03.3.0.00	TRANSFERÊNCIA DE RECURSOS DO SUS – VIGILÂNCIA EM SAÚDE		
1718.03.3.1.00	TRANSF.SUS – VIGILÂNCIA EM SAÚDE - PRINCIPAL		LEI FEDERAL Nº8.080,19/09/1990, ART.1º/5º/6º.
1718.03.4.0.00	TRANSF. DE RECURSOS DO SUS – ASSISTÊNCIA FARMACÊUTICA		
1718.03.4.1.00	TRANSF.DE RECURSOS SUS – ASSIST.FARMACÊUTICA- PRINCIPAL		LEI FEDERAL Nº8.080,19/09/1990, ART.1º/5º/6º.
1718.03.9.0.00	TRANSF.DE RECUR.SUS – OUT. PROG.FINANC. FUNDO A FUNDO		
1718.03.9.1.00	TRANSF.DO SUS – OUT.PROGR.FINANC.FUNDO/FUNDO- PRINCIPAL		LEI FEDERAL Nº8.080,19/09/1990, ART.1º/5º/6º.
1718.05.0.0.00	TRANSFER.DE RECURSOS DO FUNDO NAC. DESENV.EDUCAÇÃO FNDE		
1718.05.1.0.00	TRANSFERÊNCIAS DO SALÁRIO-EDUCAÇÃO		
1718.05.1.1.00	TRANSFERÊNCIAS DO SALÁRIO-EDUCAÇÃO - PRINCIPAL		Lei nº 4.440/1964,Lei nº 9.766/1998,Quota Estadual/Municipal,Lei nº 10.832/2003 introduziu modificações para ambas.
1718.05.2.0.00	TRANSF. DIRETAS-FNDE REF. PROG.DINHEIRO DIRETO NA ESC-PDDE		
1718.05.2.1.00	TRANSF.DIRETAS DO FNDE- PROGRAMA PDDE- PRINCIPAL		LEI FEDERAL Nº11.947,16/06/2009.
1718.05.3.0.00	TRANSF.DIRETAS DO FNDE REF.PROG.NAC. ALIM. ESCOLAR-PNAE		
1718.05.3.1.00	TRANSF. DIRETAS DO FNDE - PROGRAMA PNAE - PRINCIPAL		Constituição Federal, arts, 205 e 208,Lei nº 11.947, de 16 de junho de 2009,Resolução CD/FNDE nº 42, de 10/08/2009.
1718.05.4.0.00	TRANSFER.FNDE REF.. AO PROG.NAC.APOIO TRANSP.ESCOLAR-PNATE		
1718.05.4.1.00	TRANSF. DIRETAS DO FNDE - PROGRAMA PNATE - PRINCIPAL		Lei Federal nº 11.494, de 20 de junho de 2007, RS nº016, 07/12/2017.



**PREFEITURA DE SÃO MIGUEL DO TAPUIO**  
PRAÇA MANOEL EVARISTO PAIVA - CNPJ:06716906/0001-93

Orçamento Programa - Exercício de 2021

**TABELA EXPLICATIVA - LEGISLAÇÃO DA RECEITA**

(Inc. III, § 1º, Art.2º)

Page 7

Código	Discriminação	Fonte	Legislação
1718.05.7.0.00	PROGRAMA BRASIL ALFABETIZADO - PBA		
1718.05.7.1.00	PROGRAMA BRASIL ALFABETIZADO - PBA - PRINCIPAL		Lei Federal nº 11.494, de 20 de junho de 2007, RS nº016, 07/12/2017.
1718.06.0.0.00	TRANSFERÊNCIA FINANCEIRA ICMS – DESONERAÇÃO – L.C. Nº 87/96		
1718.06.1.0.00	TRANSFERÊNCIA FINANCEIRA ICMS – DESONERAÇÃO – L.C. Nº 87/96		
1718.06.1.1.00	TRANSF.FINANC.ICMS-DESON-L.C. Nº 87/96-PRINCIPAL		Lei Complementar nº87/1996.
1718.09.0.0.00	TRANSF. RECURSOS COMPLEMENTAÇÃO DA UNIÃO AO FUNDEB		
1718.09.1.0.00	TRANSF. RECURSOS COMPLEMENTAÇÃO DA UNIÃO AO FUNDEB		
1718.09.1.1.00	TRANSF.COMPLEMENTAÇÃO DA UNIÃO AO FUNDEB- PRINCIPAL		Projeto de Lei (PL) 9.558/2018 altera a Lei 11.494/2007, que regulamentou o Fundo criado pela Emenda Constitucional 53/2006.
1718.10.0.0.00	TRANSFERÊNCIAS DE CONVÊNIO DA UNIÃO E DE SUAS ENTIDADES		
1718.10.3.0.00	TRANSF. DE CONV. DA UNIÃO DEST.A PROG.ASSIST.SOCIAL		
1718.10.3.1.00	TRANSF.CONV.UNIÃO DEST.PROG.ASSIST.SOCIAL-PRINCIPAL		Lei nº 8.742, de 7 de dezembro de 1993,Decreto nº 1.605/95, que regulamenta o FNAS.
1718.12.0.0.00	TRANSF.DE RECURSOS DO FUNDO NACIONAL DE ASSIST.SOCIAL		
1718.12.1.0.00	TRANSFERÊNCIAS DE RECURSOS DO FNAS		
1718.12.1.1.00	TRANSFERÊNCIAS DE RECURSOS DO FNAS - PRINCIPAL		Lei nº 8.742, de 7 de dezembro de 1993,Decreto nº 1.605/95, que regulamenta o FNAS.
1718.13.0.0.00	TRANSF.DECOR.DE DECISÃO JUDICIAL (PRECATÓRIOS)- FUNDEF		
1718.13.1.0.00	TRANSF.DECORRENTES DEC. JUDICIAL (PRECAT.)FUNDEF		
1718.13.1.1.00	TRANSF.DE DECISÃO JUDICIAL (PRECATÓRIOS) FUNDEF- PRINCIPAL		Projeto de Lei (PL) 9.558/2018 altera a Lei 11.494/2007, que regulamentou o Fundo criado pela Emenda Constitucional 53/2006.
1720.00.0.0.00	TRANSF.DOS EST. E DO DISTRITO FEDERAL E DE SUAS ENT.		
1728.00.0.0.00	TRANSFERÊNCIAS ESTADOS - ESPECÍFICAS DE ESTADOS, DF E MUNIC.		
1728.01.0.0.00	PARTICIPAÇÃO NA RECEITA DOS ESTADOS		
1728.01.1.0.00	COTA-PARTE DO ICMS		
1728.01.1.1.00	COTA-PARTE DO ICMS - PRINCIPAL		Constituição Federal nº Art.158,IV - Legislação Estadual nº5.886-incisos III e IV do art. 158 e inciso II do seu Parágrafo único e do art. 159 da Constituição Federal,Lei

**PREFEITURA DE SÃO MIGUEL DO TAPUIO**  
 PRAÇA MANOEL EVARISTO PAIVA - CNPJ:06716906/0001-93

Orçamento Programa - Exercício de 2021

**TABELA EXPLICATIVA - LEGISLAÇÃO DA RECEITA**

(Inc. III, § 1º, Art.2º)

Page 8

Código	Discriminação	Fonte	Legislação
			Complementar nº 63, de 11 de janeiro de 1990 e com a Constituição do Estado.
1728.01.2.0.00	COTA-PARTE DO IPVA		
1728.01.2.1.00	COTA-PARTE DO IPVA - PRINCIPAL		CF, Art. 158,III - Lei Estadual Nº4.548/1992, e Lei Estadual Nº5.260/2002 e atualizada Lei nº6.142/2011.
1728.01.3.0.00	COTA-PARTE DO IPI - MUNICÍPIOS		
1728.01.3.1.00	COTA-PARTE DO IPI - MUNICÍPIOS - PRINCIPAL		CF, ART. 159, I Incisp 3º.
1728.01.4.0.00	COTA-PARTE DA CONTRIBUIÇÃO DE CIDE		
1728.01.4.1.00	COTA-PARTE DA CONTRIBUIÇÃO DA CIDE - PRINCIPAL		Emenda Constitucional nº42 de 19/12/2003.
1728.03.0.0.00	TRANSF.REC.ESTADO PROG.SAÚDE -FUNDO A FUNDO		
1728.03.1.0.00	TRANSF.REC.ESTADO PROG.SAÚDE -FUNDO A FUNDO		
1728.03.1.1.00	TRANSF.REC.EST.PROG.SAÚDE FUNDO /FUNDO - PRINCIPAL		LC Nº101/2000, ART.25, E LEI Nº9.995/2000, ART.35 E Lei nº 8.080/90.
1728.07.0.0.00	TRANSFERÊNCIAS DE ESTADOS DESTINADAS À ASSISTÊNCIA SOCIAL		
1728.07.1.0.00	TRANSFERÊNCIAS DE ESTADOS DESTINADAS À ASSISTÊNCIA SOCIAL		
1728.07.1.1.00	TRANSF. ESTADOS DESTINADAS À ASSISTÊNCIA SOCIAL - PRINCIPAL		LC Nº101/2000, ART.25, E LEI Nº9.995/2000, ART.35 E Lei nº 8.080/90.
1728.07.1.1.01	TRANSF.ESTADOS DESTINADAS À ASSISTÊNCIA SOCIAL-COVID-19 SUAS		TRANSF.ESTADOS DESTINADAS À ASSISTÊNCIA SOCIAL-COVID-19 SUAS
1728.99.0.0.00	OUTRAS TRANSFERÊNCIAS DOS ESTADOS		
1728.99.1.0.00	OUTRAS TRANSFERÊNCIAS DOS ESTADOS		
1728.99.1.1.00	OUTRAS TRANSFERÊNCIAS DOS ESTADOS - PRINCIPAL		Lei Complementar nº 28/2003 Art.30.
1750.00.0.0.00	TRANSFERÊNCIAS DE OUTRAS INSTITUIÇÕES PÚBLICAS		
1758.00.0.0.00	TRANSF.OUT.INSTITUIÇÕES PÚBL. - EST/DF/MUN		
1758.01.0.0.00	TRANSF. DE RECURSOS DO FUNDO DE MANUTENÇÃO DO FUNDEB		
1758.01.1.0.00	TRANSFERÊNCIAS DE RECURSOS DO FUNDEB		
1758.01.1.1.00	TRANSFERÊNCIAS DE RECURSOS DO FUNDEB - PRINCIPAL		EC Nº14,Art.60 60 ADTC - LF Nº 9.424/1996.
1900.00.0.0.00	OUTRAS RECEITAS CORRENTES		
1920.00.0.0.00	INDENIZAÇÕES, RESTITUIÇÕES E RESSARCIMENTOS		

**PREFEITURA DE SÃO MIGUEL DO TAPUIO**

PRAÇA MANOEL EVARISTO PAIVA - CNPJ:06716906/0001-93

Orçamento Programa - Exercício de 2021

**TABELA EXPLICATIVA - LEGISLAÇÃO DA RECEITA**

(Inc. III, § 1º, Art.2º)

Page 9

Código	Discriminação	Fonte	Legislação
1921.00.0.0.00	INDENIZAÇÕES		
1921.99.0.0.00	OUTRAS INDENIZAÇÕES		
1921.99.1.0.00	OUTRAS INDENIZAÇÕES		
1921.99.1.1.00	OUTRAS INDENIZAÇÕES - PRINCIPAL		LF, LEIS Nº10.637/02 E 10.833/03.
1922.00.0.0.00	RESTITUIÇÕES		
1922.01.0.0.00	RESTITUIÇÃO DE CONVÊNIOS		
1922.01.1.0.00	RESTITUIÇÃO DE CONVÊNIOS - PRIMÁRIAS		
1922.01.1.1.00	RESTITUIÇÃO DE CONVÊNIOS - PRIMÁRIAS - PRINCIPAL		Lei Federal nº11.051/2004
1922.06.0.0.00	RESTITUIÇÃO DE DESPESAS DE EXERCÍCIOS ANTERIORES		
1922.06.1.0.00	RESTITUIÇÃO DE DESPESAS DE EXERCÍCIOS ANTERIORES		
1922.06.1.1.00	RESTITUIÇÃO DE DESPESAS DE EXERCÍCIOS ANTERIORES - PRINCIPAL		Lei Federal nº11.051/2004
1990.00.0.0.00	DEMAIS RECEITAS CORRENTES		
1990.99.0.0.00	OUTRAS RECEITAS		
1990.99.1.0.00	OUTRAS RECEITAS - PRIMÁRIAS		
1990.99.1.1.00	OUTRAS RECEITAS - PRIMÁRIAS - PRINCIPAL		O art. 11 da Lei nº 4.320/64 dispõe: §1º do art. 11,MCASP 6º EDICAO.
2000.00.0.0.00	RECEITAS DE CAPITAL		
2400.00.0.0.00	TRANSFERÊNCIAS DE CAPITAL		
2410.00.0.0.00	TRANSFERÊNCIAS DA UNIÃO E DE SUAS ENTIDADES		
2418.00.0.0.00	TRANSFERÊNCIAS UNIÃO-ESPECÍFICAS DE EST, DF E MUN.		
2418.10.0.0.00	TRANSFERÊNCIA DE CONVÊNIO DA UNIÃO E DE SUAS ENTIDADES		
2418.10.1.0.00	TRANSFERÊNCIAS DE CONVÊNIO DA UNIÃO PARA O SUS		
2418.10.1.1.00	TRANSF.DE CONVÊNIO DA UNIÃO PARA O SUS- PRINCIPAL		LC Nº101/2000,ART.25 E LEI Nº9.995/2000, ART.35, LEI Nº11.578/2007 E PORTARIA INTERMINISTERIAL Nº 424, DE 30 DE DEZEMBRO DE 2016.
2418.10.2.0.00	TRANSF.DE CONVÊNIO DA UNIÃO DESTIN.A PROG. EDUCAÇÃO		
2418.10.2.1.00	TRANSF.CONV.UNIÃO DESTIN. PROG. ED.- PRINCIPAL		LC Nº101/2000,ART.25 E LEI Nº9.995/2000, ART.35, LEI Nº11.578/2007 E PORTARIA INTERMINISTERIAL Nº 424, DE 30 DE DEZEMBRO DE 2016.



**PREFEITURA DE SÃO MIGUEL DO TAPUIO**  
PRAÇA MANOEL EVARISTO PAIVA - CNPJ:06716906/0001-93

Orçamento Programa - Exercício de 2021

**TABELA EXPLICATIVA - LEGISLAÇÃO DA RECEITA**  
(Inc. III, § 1º, Art.2º)

Page 10

Codigo	Discriminação	Fonte	Legislacao
2418.10.5.0.00	TRANSF. DE CONVÊNIOS UNIÃO DEST.PROG.SANEAM.BÁSICO		
2418.10.5.1.00	TRANSF.CONV.UNIÃO PROG.SANEAM.BAS.-PRINCIPAL		LC Nº101/2000,ART.25 E LEI Nº9.995/2000, ART.35, LEI Nº11.578/2007 E PORTARIA INTERMINISTERIAL Nº 424, DE 30 DE DEZEMBRO DE 2016.
2418.10.7.0.00	TRANSF.CONV.DA UNIÃO DEST.PROG.INFRAEST. TRANSPORTE		
2418.10.7.1.00	TRANSF.CONV.UNIÃO PROG.INFRA TRANSP.-PRINCIPAL		LC Nº101/2000,ART.25 E LEI Nº9.995/2000, ART.35, LEI Nº11.578/2007 E PORTARIA INTERMINISTERIAL Nº 424, DE 30 DE DEZEMBRO DE 2016.
2418.10.9.0.00	OUTRAS TRANSFERÊNCIAS DE CONVÊNIOS DA UNIÃO		
2418.10.9.1.00	OUTRAS TRANSF.CONVÊNIOS UNIÃO-PRINCIPAL		LC Nº101/2000,ART.25 E LEI Nº9.995/2000, ART.35, LEI Nº11.578/2007 E PORTARIA INTERMINISTERIAL Nº 424, DE 30 DE DEZEMBRO DE 2016.
2418.99.0.0.00	OUTRAS TRANSFERÊNCIAS DA UNIÃO		
2418.99.1.0.00	OUTRAS TRANSFERÊNCIAS DA UNIÃO		
2418.99.1.1.00	OUTRAS TRANSFERÊNCIAS DA UNIÃO - PRINCIPAL		LC Nº101/2000,ART.25 E LEI Nº9.995/2000, ART.35, LEI Nº11.578/2007 E PORTARIA INTERMINISTERIAL Nº 424, DE 30 DE DEZEMBRO DE 2016.
9000.00.0.0.00	(R) DEDUCOES DA RECEITA		
9500.00.0.0.00	(R) DEDUÇÕES DO FUNDEB		
9510.00.0.0.00	(R) DEDUÇÕES DO FUNDEB		Art. 4º Constituem-se fontes de receita do Fundo de Manutenção e Desenvolvimento da Educação Básica e de Valorização dos Profissionais da Educação – FUNDEB instituído no âmbito de cada Estado e do Distrito Federal, segundo o artigo 3º da Medida Provi



**PREFEITURA DE SÃO MIGUEL DO TAPUIO**  
PRAÇA MANOEL EVARISTO PAIVA - CNPJ:06716906/0001-93

Orçamento Programa - Exercício de 2021

**TABELA EXPLICATIVA - LEGISLAÇÃO DA RECEITA**  
(Inc. III, § 1º, Art.2º)

Page 11

Codigo	Discriminação	Fonte	Legislacao
--------	---------------	-------	------------

*Dianni Carvalho de Amorim*

DIANNI CARVALHO DE AMORIM  
CONTADORA GERAL  
725.053.703-20

*Jose Linconl Sobral Matos*

JOSE LINCONL SOBRAL MATOS  
PREFEITO MUNICIPAL SÃO MIGUEL DO TAPUIO  
052.695.205-91

**PREFEITURA DE SÃO MIGUEL DO TAPUIO**

PRAÇA MANOEL EVARISTO PAIVA - CNPJ:06716906/0001-93

Orçamento Programa - Exercício de 2021

Page 1

**TABELA EXPLICATIVA - RELAÇÃO DE ATIVIDADES**

Código	Discriminação	Valor
2001	Manutenção das Ações Governamentais do Legislativo Municipal	1.467.179,53
2040	Manutenção das Ações de Governo, Administrativa e Financeira	3.482.693,42
2041	Manutenção do Gabinete do Prefeito	736.767,20
2070	Manutenção das Ações de Controle Interno	99.661,29
2100	Apoio nas Ações de Policiamento e Segurança Pública	56.800,00
2150	Manutenção das Ações dos Programas FNAS	409.190,91
2160	Manutenção das Ações Serv. Atensão Basica em Saude-PAB/FNS	611.382,30
2182	Ações de Vigilância Sanitária	174.012,00
2184	Ações de Assistência Farmaceutica Básica	321.832,80
2185	Ações do Progr. de Ag. Comunitários de Saúde - PACS	751.604,34
2186	Ações do Programa de Saúde da Família - PSF	749.607,15
2188	Ações do programa de Incentivo à Saúde Bucal/Odontologicas	494.276,80
2201	Remuner. do Magistério-ensino fundamental - 60% FUNDEB	6.994.874,54
2202	Manutenção das Acoes da Secr.Educação- SME	4.289.655,43
2203	Manut. e desenv. do ensino fundamental - 40% FUNDEB	2.284.880,00
2240	Ações do programa Nac. de Alim. Escolar - PNAE	418.352,48
2241	Ações do programa Dinheiro Dir. na Escola - PDDE	17.584,32
2246	Ações do Programa Salário Educação	208.633,58
2248	Ações do Programa Transporte Escolar- PNATE	357.117,90
2250	Ações do Programa Brasil Alfabetizado - BRASALF	19.470,70
2262	Remun. do magistério-ensino infantil - 60% FUNDEB	557.878,66
2263	Manut. e desenvolvimento do ensino infantil - 40% FUNDEB	23.000,00
2272	Manut. e Remun. do magistério do Ensino Especial	101.000,00
2273	Manut. e desenv. do Ensino Especial Administrativo	20.000,00
2280	Manutenção e Preservação do Patrimonio Historico Cultural	3.000,00
2290	Manutenção das Ações da Sec.Meio Ambiente, Cultura e Turismo	316.262,15
2320	Manutenção das Acoes da Sec.Obras e Servicos Publicos	1.062.117,81
2400	Manutencao das Ações de Melhorias em Habitações Populares	5.000,00
2450	Manutenção das Atividades de Saneamento Básico	6.000,00
2500	Manutenção das Ações da Sec.Agricult.,Pecuarria e Abastecimento	975.271,15
2520	Manutenção das Ações Desenvol.Agrario Rural	7.000,00
2610	Ações de Conservação de Estradas Vicinais municipais	6.000,00
2650	Manutenção das Ações da Sec.de Esporte,Lazer e Juventude	115.700,00
2680	Outras Desp. c/ Encargos Esp. não Assoc. ao Proces. Produtivo	600,00
2681	Ações do Programa Centro de Referencia Assist.Social - CRAS	359.028,00
3000	Diretoria Geral de Serviço Autônomo de Água e Esgoto - SAAE	5.524,14
3001	Gerencia de Manutencao, Operação e Expansão do SAAE	4.500,00
3002	Gerencia Administrativa, Financeira e de Consumo do SAAE	8.000,00
3003	Nucleo de Apoio Saude da Familia - NASF	165.209,40
3004	Programa de Melhorias do Acesso e da Qualidade - PMAQ - RAB-PM	361.533,00
3005	Manutenção das Ações da Secret.Mun.Promoção,Assist. Social e Trabalho	556.629,81
3006	Ações de Programas de Apoio a creches	530.000,00
3007	Manutenção Administrativa Sec.Saude-Sede	2.542.501,71
3008	Ações Centro Especialidades Odontologicas - GEO	10.000,00
3009	Ações de Implantação do SAMU	6.000,00
3010	MANUTENÇÃO DAS AÇÕES FUNDO MUN.DOS DIREITOS DA CRIANÇA E DO ADOLESCENTE	39.500,00
3011	MANUTENÇÃO DAS AÇÕES DO CONSELHO TUTELAR	90.212,50
3012	MANUTENÇÃO DAS AÇÕES CONSELHO DOS DIREITOS DA CRIANÇA E DO ADOLESCENTE	8.000,00
3013	CONSTRUCOES E REFORMAS DO PREDIO FUNDO MUN.DOS DIREITOS DA CRIANÇA E DO ADOLESCENTE	11.000,00
3014	MANUTENÇÃO DAS AÇÕES DO CONSELHO MUNICIPAL DE SAUDE	5.000,00



**PREFEITURA DE SÃO MIGUEL DO TAPUIO**

PRAÇA MANOEL EVARISTO PAIVA - CNPJ:06716906/0001-93

Orçamento Programa - Exercício de 2021

Page 2

**TABELA EXPLICATIVA - RELAÇÃO DE ATIVIDADES**

Código	Discriminação	Valor
3015	MANUTENÇÃO DAS AÇÕES DO CONSELHO MUNICIPAL ASSSITENCIA SOCIAL COMUNITARIA	2.100,00
3016	MANUTENÇÃO DAS AÇÕES DO CONSELHO MUNICIPAL DE EDUCAÇÃO E FUNDEB	25.000,00
3017	MANUTENCAO ACOES PROG. CENTRO REFERENCIA ESPECIALIZADO ASSSIT.SOCIAL -CREAS MUNICIPAL	73.610,99
3018	ATENDIMENTO A POPULACAO NA REDE DO CAPS	158.089,14
3019	ATENDIMENTO A POPULACAO NA REDE HOSPITALAR E AMBULATORIAL ESPECIALIZADO	40.000,00
3020	ACOES DE VIGILANCIA, PREVENCAO E CONTROLE DE DOENÇAS EPIDEMIOLOGICAS DIVERSAS	19.000,00
3021	MANUTENÇÃO DAS AÇÕES APLICAÇÃO PRECATORIOS FUNDEF/Ensino fundamental -40% fundeb	1.017.689,14
3023	MANUTENCAO DAS ACOES SOCIAIS NO ENFRENTAMENTO DA COVI-19	50.000,00
3024	MANUTENCAO DAS ACOES SAUDE NO ENFRENTAMENTO DA COVI-19	1.072.600,00
Total		34.305.134,29

DIANNI CARVALHO DE AMORIM  
CONTADORA GERAL  
725.053.703-20

JOSE LINCOLN SOBRAL MATOS  
PREFEITO MUNICIPAL SAO MIGUEL DO TAPUIO  
052.695.205-91



**PREFEITURA DE SÃO MIGUEL DO TAPUIO**

PRAÇA MANOEL EVARISTO PAIVA - CNPJ:06716906/0001-93

Orçamento Programa - Exercício de 2021

Page 1

**TABELA EXPLICATIVA - RELAÇÃO DE OPERAÇÕES ESPECIAIS**

Código	Discriminação	Valor
0002	Encargo com Amortizações e Juros da Dívida Interna	557.396,06
9999	Reserva de contingência	204.750,00
Total		762.146,06

DIANNI CARVALHO DE AMORIM  
CONTADORA GERAL  
725.053.703-20

JOSE LINCOLN SOBRAL MATOS  
PREFEITO MUNICIPAL SAO MIGUEL DO TAPUIO  
052.695.205-91

**PREFEITURA DE SÃO MIGUEL DO TAPUIO**

PRAÇA MANOEL EVARISTO PAIVA - CNPJ:06716906/0001-93

Orçamento Programa - Exercício de 2021

Page 1

**TABELA EXPLICATIVA - RELAÇÃO DE PROJETOS**

Código	Discriminação	Valor
1001	Construção, Ampl. e Recuperação Predio da Camara Municipal	12.000,00
1040	Construção e Restauração de Prédios Públicos	9.000,00
1160	Construção, ampl. e recuperação de unidades de saúde-UBS	552.090,77
1200	Construção, Ampliação e Recuperação de Unidades Escolares-Convenio	110.562,12
1201	Const. ampl. e recup. de unidades escolares - 40% FUNDEB	110.000,00
1207	Ações de prof. munic. de transporte escolar - 40% FUNDEB	1.036.904,94
1261	Constr. ampl. e rec. de unidaes pré-escolares - 40% FUNDEB	80.000,00
1290	Construção, Reforma, Ampliação de Biblioteca Municipal	2.000,00
1320	Construção e Recup.Calçamentos e Pavimentacao em Vias Publicas	241.000,00
1321	Acoes Infra-estrutura em Extensão de Redes de Energia Elétrica	11.000,00
1400	Construcao compl. em Melhoría em Habitações Populares/Rural	301.000,00
1410	Construcao compl. em Melhoría em Habitações Populares/Urbaña	21.000,00
1420	Implantação do Sistema de Abastecimento D'gua	6.000,00
1421	Construção de Unidades Sanitárias Rural	6.000,00
1424	Construção de Poços e Reservatórios D'agua	1.500,00
1450	Construção e Ampl. de Sistemas de Abastecimento D'agua	11.000,00
1451	Construção de Unidades Sanitarias	11.000,00
1452	Construção e Restauração de Lavanderias e Chafarizes Públicos	11.000,00
1453	Construção de Aterro Sanitário	11.000,00
1457	Construção de Poços e Reservatórios de Água	11.000,00
1520	Construção de Poços e Reservatório d'agua no Municipio	101.000,00
1521	Implantação de Redes de Energia Elétrica	54.750,59
1610	Construção e recuperacao da Rede Rodoviária Municipal	7.000,00
1650	Construção de quadras esportivas	51.000,00
1651	Construção, ampl. e ref. de campos de futebol	6.000,00
1666	Construção do Centro de Referência de Assistência Social - CRAS	80.000,00
1667	Construcao de Quadra Escolar Ens.Fundamental - 40%	449.073,00
1668	CONSTRUÇÃO, REFORMA DO SISTEMA PUBLICO ABAST.ÁGUA-SAAE	247.949,52
1669	Construção de Quadras Escolares-Convenio	150.000,00
1670	Construção de Creches Pre-Escolar- Convenio	235.500,00
1671	Construção e Ampl. do Quadrilodromo Cultural Popular	50.000,00
1672	Construção e Recuperacao de Praças Publicas e Parques da Cidade	21.000,00
1673	Construção e Ampliacao de Estradas Vicinais	200.500,00
1678	CONSTRUÇÃO/AMPL. E REFORMAS REDE FISICA ESCOLAR APL.PRECATORIOS FUNDEF/Ensino fundamental -40% fundeb	1.028.310,86
1679	CONSTRUÇÃO BIBLIOTECA ESCOLAR APL.PRECATORIOS FUNDEF/Ensino fundamental -40% fundeb	750.000,00
1680	CONSTRUÇÃO AUDITORIO ESCOLAR APL.PRECATORIOS FUNDEF/Ensino fundamental -40% fundeb	500.000,00
1681	CONSTRUÇÃO/AMPL. E REFORMAS REDE FISICA PRE-ESCOLAR APL.PRECATORIOS FUNDEF/Ensino fundamental -40% fundeb	500.000,00
1682	RECUPERAÇÃO E AMPLIAÇÃO DE ESTRADAS NO MUNICIPIO	10.000,00
1683	MANUTENCAO MELHORIA E RECUPERACAO E QUALIDADE AMBIENTAL NO MUNICIPIO	80.000,00
2004	MANUTENCAO DAS AÇÕES DE GESTAO FUNDO MEIO AMBIENTE	175.000,00
3022	MANUTENÇÃO DAS AÇÕES DE CONSERVAÇÃO DE ESTRADAS MUNICIPAIS	8.000,00
Total		7.260.141,80

 DIANNI CARVALHO DE AMORIM  
 CONTADORA GERAL  
 725.053.703-20

 JOSE LINCOLN SOBREAL MATOS  
 PREFEITO MUNICIPAL SAO MIGUEL DO TAPUIO  
 052.695.205-91



PREFEITURA DE SÃO MIGUEL DO TAPUIO

PRAÇA MANOEL EVARISTO PAIVA - CNPJ:06716906/0001-93  
Orçamento Programa - Exercício de 2021

Anexo 01

DEMONSTRATIVO DA RECEITA E DESPESA SEGUNDO AS CATEGORIAS ECONOMICAS  
(Inc.II, §1º, Art.2º)

Page 1

RECEITA	R\$	R\$
RECEITAS CORRENTES		
IMPOSTOS, TAXAS E CONTRIBUIÇÕES DE MELHORIA	2.269.586,69	
CONTRIBUIÇÕES	415.548,58	
RECEITA PATRIMONIAL	90.023,14	
RECEITA DE SERVIÇOS	24.024,14	
TRANSFERÊNCIAS CORRENTES	40.765.075,54	
OUTRAS RECEITAS CORRENTES	229.131,12	
(R) DEDUÇÕES DO FUNDEB	-3.638.527,64	
<b>SUB TOTAL</b>		<b>40.154.861,57</b>
<b>TOTAL</b>		<b>40.154.861,57</b>
SUPERAVIT DO ORCAMENTO CORRENTE		6.598.815,62
RECEITAS DE CAPITAL		
TRANSFERÊNCIAS DE CAPITAL	2.172.560,58	
<b>SUB TOTAL</b>		<b>2.172.560,58</b>
<b>TOTAL</b>		<b>8.771.376,20</b>
<b>RESUMO</b>		
RECEITAS CORRENTES	43.793.389,21	
DEDUÇÕES DA RECEITA CORRENTE	-3.638.527,64	
RECEITAS DE CAPITAL	2.172.560,58	
<b>TOTAL DE RECEITAS</b>		<b>42.327.422,15</b>
<b>TOTAL</b>		<b>42.327.422,15</b>

DESPESA	R\$	R\$
DESPESAS CORRENTES		
PESSOAL E ENCARGOS SOCIAIS	20.292.773,60	
JUROS E ENCARGOS DA DÍVIDA	3.100,00	
OUTRAS DESPESAS CORRENTES	13.260.172,35	
<b>SUB TOTAL</b>		<b>33.556.045,95</b>
SUPERAVIT DO ORCAMENTO CORRENTE		6.598.815,62
<b>TOTAL</b>		<b>40.154.861,57</b>
DESPESAS DE CAPITAL		
INVESTIMENTOS	7.940.218,50	
INVERSÕES FINANCEIRAS	71.011,64	
AMORTIZAÇÃO DA DÍVIDA	555.396,06	
<b>SUB TOTAL</b>		<b>8.566.626,20</b>
RESERVA DE CONTINGENCIA		204.750,00
<b>TOTAL</b>		<b>8.771.376,20</b>
<b>RESUMO</b>		
DESPESAS CORRENTES	33.556.045,95	
DESPESAS DE CAPITAL	8.566.626,20	
RESERVA DE CONTINGÊNCIA	204.750,00	
<b>TOTAL DE DESPESA</b>		<b>42.327.422,15</b>
<b>TOTAL</b>		<b>42.327.422,15</b>

PREFEITURA DE SÃO MIGUEL DO TAPUIO

PRAÇA MANOEL EVARISTO PAIVA - CNPJ:06716906/0001-93  
Orçamento Programa - Exercício de 2021

Anexo 01

DEMONSTRATIVO DA RECEITA E DESPESA SEGUNDO AS CATEGORIAS ECONOMICAS  
(Inc.II, §1º, Art.2º)

Page 2



DIANNI CARVALHO DE AMORIM  
CONTADORA GERAL  
725.053.703-20

JOSE LINCONL SOBRAL MATOS  
PREFEITO MUNICIPAL SAO MIGUEL DO TAPUIO  
052.695.205-91



**PREFEITURA DE SÃO MIGUEL DO TAPUIO**  
 PRAÇA MANOEL EVARISTO PAIVA - CNPJ:06716906/0001-93

Anexo 02  
 Page 1

Orçamento Programa - Exercício de 2021  
**RECEITAS SEGUNDO AS CATEGORIAS ECONOMICAS**

Código	Especificação	F.R.-C.A.	Desdobramento	SubCategoria Fonte	Categoria Econômica
1000.00.0.0	RECEITAS CORRENTES				43.793.389,21
1100.00.0.0	IMPOSTOS, TAXAS E CONTRIBUIÇÕES DE MELHORIA			2.269.586,69	
1110.00.0.0	IMPOSTOS			1.668.249,76	
1113.00.0.0	IMPOSTOS SOBRE A RENDA E PROVENTOS DE QUALQUER NATUREZA		656.221,19		
1113.03.0.0	IMPOSTO SOBRE A RENDA - RETIDO NA FONTE		656.221,19		
1113.03.1.0	IMPOSTO SOBRE A RENDA - RETIDO NA FONTE - TRABALHO		476.495,88		
1113.03.1.1	IRRF - TRABALHO - PRINCIPAL	1.001.00.100.000	476.495,88		
1113.03.4.0	IMPOSTO SOBRE A RENDA - RETIDO NA FONTE - OUTROS RENDIMENTOS		179.725,31		
1113.03.4.1	IRRF - OUTROS RENDIMENTOS - PRINCIPAL	1.001.00.100.000	179.725,31		
1118.00.0.0	IMPOSTOS ESPECÍFICOS DE ESTADOS, DF E MUNICÍPIOS		1.012.028,57		
1118.01.0.0	IMPOSTOS SOBRE O PATRIMÔNIO PARA ESTADOS/DF/MUNICÍPIOS		248.480,03		
1118.01.1.0	IMPOSTO SOBRE A PROPRIEDADE PREDIAL E TERRITORIAL URBANA		181.859,79		
1118.01.1.1	IPTU - PRINCIPAL	1.001.00.100.000	98.165,39		
1118.01.1.7	IPTU - DÍVIDA ATIVA - MULTAS	1.001.00.100.000	83.694,40		
1118.01.3.0	IMPOSTO TRANSMISSÃO "CAUSA MORTIS" E DOAÇÃO DE BENS/DIREITOS		51.814,39		
1118.01.3.3	ITCMD - DÍVIDA ATIVA	1.001.00.100.000	51.814,39		
1118.01.4.0	IMP. TRANSMISSÃO "INTER VIVOS" DE BENS IMÓVEIS E DIREITOS		14.805,85		
1118.01.4.1	ITBI - PRINCIPAL	1.001.00.100.000	12.800,71		
1118.01.4.3	ITBI - DÍVIDA ATIVA	1.001.00.100.000	2.005,14		
1118.02.0.0	IMPOSTOS PRODUÇÃO, CIRCULAÇÃO MERCADORIAS E SERVIÇOS		763.548,54		
1118.02.3.0	IMPOSTO SOBRE SERVIÇOS DE QUALQUER NATUREZA		763.548,54		
1118.02.3.1	ISS - PRINCIPAL	1.001.00.100.000	756.918,44		
1118.02.3.3	ISS - DÍVIDA ATIVA	1.001.00.100.000	6.630,10		
1120.00.0.0	TAXAS			601.336,93	
1121.00.0.0	TAXAS PELO EXERCÍCIO DO PODER DE POLÍCIA		572.476,47		
1121.01.0.0	TAXAS DE INSPEÇÃO, CONTROLE E FISCALIZAÇÃO		62.729,49		
1121.01.1.0	TAXAS DE INSPEÇÃO, CONTROLE E FISCALIZAÇÃO		62.729,49		
1121.01.1.1	TAXAS DE INSPEÇÃO, CONTROLE E FISCALIZAÇÃO - PRINCIPAL	1.950.00.115.000	62.729,49		
1121.02.0.0	TAXAS DE FISCALIZAÇÃO DAS TELECOMUNICAÇÕES		1.808,12		
1121.02.2.0	TAXA FISC. FUNCION.-TFF-Não PROV. UTIL. POSIÇÕES ORBITAIS		1.808,12		
1121.02.2.1	TFF- N PROV. POSIÇÕES ORBITAIS - PRINCIPAL	1.001.00.100.000	1.808,12		
1121.04.0.0	TAXA DE CONTROLE E FISCALIZAÇÃO AMBIENTAL		507.938,86		
1121.04.1.0	TAXA DE CONTROLE E FISCALIZAÇÃO AMBIENTAL		507.938,86		
1121.04.1.1	TAXA CONTROLE/FISCALIZAÇÃO AMBIENTAL - PRINCIPAL	1.001.00.100.000	255.000,00		
1121.04.1.2	TAXA CONTROLE/FISCALIZAÇÃO AMBIENTAL- MULTAS E JUROS DE MORA	1.001.00.100.000	252.938,86		
1122.00.0.0	TAXAS PELA PRESTAÇÃO DE SERVIÇOS		18.240,36		
1122.01.0.0	TAXAS PELA PRESTAÇÃO DE SERVIÇOS		18.240,36		
1122.01.1.0	TAXAS PELA PRESTAÇÃO DE SERVIÇOS		18.240,36		
1122.01.1.1	TAXAS PELA PRESTAÇÃO DE SERVIÇOS - PRINCIPAL	1.001.00.100.000	15.260,22		
1122.01.1.1	TAXAS PELA PRESTAÇÃO DE SERVIÇOS - PRINCIPAL	1.950.00.115.000	2.980,14		
1128.00.0.0	TAXAS - ESPECÍFICAS DE ESTADOS, DF E MUNICÍPIOS		10.620,10		
1128.02.0.0	TAXAS PELA PRESTAÇÃO DE SERVIÇOS		10.620,10		
1128.02.1.0	TAXAS JUDICIAIS		10.620,10		
1128.02.1.1	TAXAS JUDICIAIS - PRINCIPAL	1.001.00.100.000	10.620,10		
1200.00.0.0	CONTRIBUIÇÕES			415.548,58	
1240.00.0.0	CONTRIBUIÇÃO PARA O CUSTEIO DO SERVIÇO DE ILUMINAÇÃO PÚBLICA			415.548,58	
1240.00.0.0	CONTRIBUIÇÃO PARA O CUSTEIO DO SERVIÇO DE ILUMINAÇÃO PÚBLICA		415.548,58		
1240.00.1.0	CONTRIBUIÇÃO PARA O CUSTEIO DO SERVIÇO DE ILUMINAÇÃO PÚBLICA		415.548,58		
1240.00.1.1	CONTRIB. CUSTEIO SERVIÇO ILUMINAÇÃO PÚBLICA - PRINCIPAL	1.620.00.115.000	415.548,58		
1300.00.0.0	RECEITA PATRIMONIAL				





**PREFEITURA DE SÃO MIGUEL DO TAPUIO**  
PRAÇA MANOEL EVARISTO PAIVA - CNPJ:06716906/0001-93

Anexo 02  
Page 2

Orçamento Programa - Exercício de 2021  
**RECEITAS SEGUNDO AS CATEGORIAS ECONOMICAS**

Código	Especificação	F.R.-C.A.	Desdobramento	SubCategoria Fonte	Categoria Econômica
				90.023,14	
1310.00.0.0	EXPLORAÇÃO DO PATRIMÔNIO IMOBILIÁRIO DO ESTADO			21.210,36	
1310.01.0.0	ALUGUÉIS/ARRENDAMENTOS/FOROS/LAUDÉMIOS/TARIFAS DE OCUPAÇÃO		15.320,17		
1310.01.1.0	ALUGUÉIS E ARRENDAMENTOS		15.320,17		
1310.01.1.1	ALUGUÉIS E ARRENDAMENTOS - PRINCIPAL	1.001.00.100.000	15.320,17		
1310.99.0.0	OUTRAS RECEITAS IMOBILIÁRIAS		5.890,19		
1310.99.1.0	OUTRAS RECEITAS IMOBILIÁRIAS		5.890,19		
1310.99.1.1	OUTRAS RECEITAS IMOBILIÁRIAS - PRINCIPAL	1.001.00.100.000	5.890,19		
1320.00.0.0	VALORES MOBILIÁRIOS			65.712,65	
1321.00.0.0	JUROS E CORREÇÕES MONETÁRIAS		65.712,65		
1321.00.0.0	JUROS E CORREÇÕES MONETÁRIAS		65.712,65		
1321.00.1.0	REMUNERAÇÃO DE DEPÓSITOS BANCÁRIOS		65.712,65		
1321.00.1.1	REMUNERAÇÃO DE DEPÓSITOS BANCÁRIOS - PRINCIPAL	1.001.00.100.000	10.001,10		
1321.00.1.1	REMUNERAÇÃO DE DEPÓSITOS BANCÁRIOS - PRINCIPAL	1.001.00.115.000	5.023,20		
1321.00.1.1	REMUNERAÇÃO DE DEPÓSITOS BANCÁRIOS - PRINCIPAL	1.001.01.115.000	813,12		
1321.00.1.1	REMUNERAÇÃO DE DEPÓSITOS BANCÁRIOS - PRINCIPAL	1.116.01.230.000	8.338,72		
1321.00.1.1	REMUNERAÇÃO DE DEPÓSITOS BANCÁRIOS - PRINCIPAL	1.117.01.230.000	9.883,12		
1321.00.1.1	REMUNERAÇÃO DE DEPÓSITOS BANCÁRIOS - PRINCIPAL	1.120.01.115.000	684,32		
1321.00.1.1	REMUNERAÇÃO DE DEPÓSITOS BANCÁRIOS - PRINCIPAL	1.121.01.115.000	278,72		
1321.00.1.1	REMUNERAÇÃO DE DEPÓSITOS BANCÁRIOS - PRINCIPAL	1.122.01.115.000	590,72		
1321.00.1.1	REMUNERAÇÃO DE DEPÓSITOS BANCÁRIOS - PRINCIPAL	1.123.01.115.000	470,08		
1321.00.1.1	REMUNERAÇÃO DE DEPÓSITOS BANCÁRIOS - PRINCIPAL	1.124.01.115.000	560,10		
1321.00.1.1	REMUNERAÇÃO DE DEPÓSITOS BANCÁRIOS - PRINCIPAL	1.125.01.210.000	562,12		
1321.00.1.1	REMUNERAÇÃO DE DEPÓSITOS BANCÁRIOS - PRINCIPAL	1.214.02.115.000	21.466,70		
1321.00.1.1	REMUNERAÇÃO DE DEPÓSITOS BANCÁRIOS - PRINCIPAL	1.220.02.110.000	2.090,77		
1321.00.1.1	REMUNERAÇÃO DE DEPÓSITOS BANCÁRIOS - PRINCIPAL	1.311.04.400.000	3.259,85		
1321.00.1.1	REMUNERAÇÃO DE DEPÓSITOS BANCÁRIOS - PRINCIPAL	1.940.05.115.000	1.690,01		
1390.00.0.0	DEMAIS RECEITAS PATRIMONIAIS			3.100,13	
1390.00.0.0	DEMAIS RECEITAS PATRIMONIAIS		3.100,13		
1390.00.1.0	DEMAIS RECEITAS PATRIMONIAIS		3.100,13		
1390.00.1.1	DEMAIS RECEITAS PATRIMONIAIS - PRINCIPAL	1.001.00.100.000	3.100,13		
1600.00.0.0	RECEITA DE SERVIÇOS			24.024,14	
1610.00.0.0	SERVIÇOS ADMINISTRATIVOS E COMERCIAIS GERAIS			24.024,14	
1610.01.0.0	SERVIÇOS ADMINISTRATIVOS E COMERCIAIS GERAIS		24.024,14		
1610.01.1.0	SERVIÇOS ADMINISTRATIVOS E COMERCIAIS GERAIS		24.024,14		
1610.01.1.1	SERVIÇOS ADMINISTRATIVOS E COMERCIAIS GERAIS - PRINCIPAL	1.001.00.100.000	24.024,14		
1700.00.0.0	TRANSFERÊNCIAS CORRENTES			40.765.075,54	
1710.00.0.0	TRANSFERÊNCIAS DA UNIÃO E DE SUAS ENTIDADES			26.999.478,02	
1718.00.0.0	TRANSF. DA UNIÃO - ESPECIFICAS DE ESTADOS, DF E MUNIC		26.999.478,02		
1718.01.0.0	PARTICIPAÇÃO NA RECEITA DA UNIÃO		15.327.855,42		
1718.01.2.0	COTA-PARTE DO FUNDO DE PARTIC.DOS MUNIC. - COTA MENSAL		15.022.420,02		
1718.01.2.1	COTA-PARTE DO FPM - COTA MENSAL - PRINCIPAL	1.001.00.100.000	15.022.420,02		
1718.01.3.0	COTA-PARTE FUNDO DE PARTIC. MUNIC. - 1% COTA DEZEMBRO		150.224,20		
1718.01.3.1	COTA-PARTE DO FPM-1% COTA-DEZEMBRO - PRINCIPAL	1.001.00.100.000	150.224,20		
1718.01.4.0	COTA-PARTE FUNDO DE PARTIC.DOS MUNIC. - 1% COTA JULHO		150.224,20		
1718.01.4.1	COTA-PARTE DO FPM-1% COTA-JULHO - PRINCIPAL	1.001.00.100.000	150.224,20		
1718.01.5.0	COTA-PARTE DO IMP.SOBRE A PROP.TERRIT. RURAL		4.987,00		
1718.01.5.1	COTA-PARTE DO IMPOSTO-PROPRIED.TERRIT.RURAL-PRINCIPAL	1.001.00.100.000	4.066,81		
1718.01.5.8	COTA-PARTE DO IMPOSTO-PROPRIED.TERRIT.RURAL-DIV.AT. JUROS	1.001.00.100.000	920,19		
1718.02.0.0	TRANSF.COMPENS.FINANC. PELA EXPLORAÇÃO DE REC.NATURAIS		220.449,52		
1718.02.6.0	COTA-PARTE DO FUNDO ESPECIAL DO PETRÓLEO - FEP		220.449,52		
1718.02.6.1	COTA-PARTE DO FUNDO ESPECIAL DO PETRÓLEO - FEP	1.530.05.120.000	220.449,52		

**PREFEITURA DE SÃO MIGUEL DO TAPUIO**

PRAÇA MANOEL EVARISTO PAIVA - CNPJ:06716906/0001-93

Anexo 02

Page 3

Orçamento Programa - Exercício de 2021

**RECEITAS SEGUNDO AS CATEGORIAS ECONOMICAS**

Código	Especificação	F.R.-C.A.	Desdobramento	SubCategoria Fonte	Categoria Econômica
	- PRINCIPAL				
1718.03.0.0	TRANSF.SUS-FUNDO/FUNDO-BLOCO DE MANUT.AÇÕES SERV.PÚBL.SAÚDE		4.169.160,11		
1718.03.1.0	TRANSFERÊNCIA DE RECURSOS DO SUS – ATENÇÃO PRIMÁRIA		2.586.215,31		
1718.03.1.1	TRANSF.RECURSOS DO SUS – ATENÇÃO PRIMARIA - PRINCIPAL	1.214.02.115.000	2.586.215,31		
1718.03.3.0	TRANSFERÊNCIA DE RECURSOS DO SUS – VIGILÂNCIA EM SAÚDE		188.512,00		
1718.03.3.1	TRANSF.SUS – VIGILÂNCIA EM SAÚDE - PRINCIPAL	1.214.02.115.000	188.512,00		
1718.03.4.0	TRANSF. DE RECURSOS DO SUS – ASSISTÊNCIA FARMACÊUTICA		321.832,80		
1718.03.4.1	TRANSF.DE RECURSOS SUS – ASSIST.FARMACÊUTICA-PRINCIPAL	1.214.02.115.000	321.832,80		
1718.03.9.0	TRANSF.DE RECUR.SUS – OUT. PROG.FINANC. FUNDO A FUNDO		1.072.600,00		
1718.03.9.1	TRANSF.DO SUS – OUT.PROGR.FINANC.FUNDO/FUNDO-PRINCIPAL	1.214.02.115.001	1.072.600,00		
1718.05.0.0	TRANSFER.DE RECURSOS DO FUNDO NAC. DESENV.EDUCAÇÃO FNDE		1.018.575,04		
1718.05.1.0	TRANSFERÊNCIAS DO SALÁRIO-EDUCAÇÃO		207.949,26		
1718.05.1.1	TRANSFERÊNCIAS DO SALÁRIO-EDUCAÇÃO - PRINCIPAL	1.120.01.115.000	207.949,26		
1718.05.2.0	TRANSF. DIRETAS-FNDE REF. PROG.DINHEIRO DIRETO NA ESC-PDDE		17.305,60		
1718.05.2.1	TRANSF.DIRETAS DO FNDE- PROGRAMA PDDE-PRINCIPAL	1.121.01.115.000	17.305,60		
1718.05.3.0	TRANSF.DIRETAS DO FNDE REF.PROG.NAC. ALIM. ESCOLAR-PNAE		417.761,76		
1718.05.3.1	TRANSF. DIRETAS DO FNDE - PROGRAMA PNAE - PRINCIPAL	1.122.01.115.000	417.761,76		
1718.05.4.0	TRANSFER.FNDE REF.. AO PROG.NAC.APOIO TRANSP.ESCOLAR-PNATE		356.647,82		
1718.05.4.1	TRANSF. DIRETAS DO FNDE - PROGRAMA PNATE - PRINCIPAL	1.123.01.115.000	356.647,82		
1718.05.7.0	PROGRAMA BRASIL ALFABETIZADO - PBA		18.910,60		
1718.05.7.1	PROGRAMA BRASIL ALFABETIZADO - PBA - PRINCIPAL	1.124.01.115.000	18.910,60		
1718.06.0.0	TRANSFERÊNCIA FINANCEIRA ICMS – DESONERAÇÃO – L.C. Nº 87/96		6.104,05		
1718.06.1.0	TRANSFERÊNCIA FINANCEIRA ICMS – DESONERAÇÃO – L.C. Nº 87/96		6.104,05		
1718.06.1.1	TRANSF.FINANC.ICMS-DESON-L.C. Nº 87/96-PRINCIPAL	1.001.00.100.000	6.104,05		
1718.09.0.0	TRANSF. RECURSOS COMPLEMENTAÇÃO DA UNIÃO AO FUNDEB		1.696.374,82		
1718.09.1.0	TRANSF. RECURSOS COMPLEMENTAÇÃO DA UNIÃO AO FUNDEB		1.696.374,82		
1718.09.1.1	TRANSF.COMPLEMENTAÇÃO DA UNIÃO AO FUNDEB-PRINCIPAL	1.117.01.230.000	1.696.374,82		
1718.10.0.0	TRANSFERÊNCIAS DE CONVÊNIO DA UNIÃO E DE SUAS ENTIDADES		80.320,15		
1718.10.3.0	TRANSF. DE CONV. DA UNIÃO DEST.A PROG.ASSIST.SOCIAL		80.320,15		
1718.10.3.1	TRANSF.CONV.UNIÃO DEST.PROG.ASSIST.SOCIAL-PRINCIPAL	1.311.04.400.000	80.320,15		
1718.12.0.0	TRANSF.DE RECURSOS DO FUNDO NACIONAL DE ASSIST.SOCIAL		684.638,91		
1718.12.1.0	TRANSFERÊNCIAS DE RECURSOS DO FNAS		684.638,91		
1718.12.1.1	TRANSFERÊNCIAS DE RECURSOS DO FNAS - PRINCIPAL	1.311.04.400.000	684.638,91		
1718.13.0.0	TRANSF.DECOR.DE DECISÃO JUDICIAL (PRECATÓRIOS)-FUNDEF		3.796.000,00		
1718.13.1.0	TRANSF.DECORRENTES DEC. JUDICIAL (PRECAT.)FUNDEF		3.796.000,00		
1718.13.1.1	TRANSF.DE DECISÃO JUDICIAL (PRECATÓRIOS) FUNDEF- PRINCIPAL	1.190.01.115.000	3.796.000,00		
1720.00.0.0	TRANSF.DOS EST. E DO DISTRITO FEDERAL E DE SUAS ENT.			3.943.583,04	
1728.00.0.0	TRANSFERÊNCIAS ESTADOS - ESPECIFICAS DE ESTADOS, DF E MUNIC.		3.943.583,04		
1728.01.0.0	PARTICIPAÇÃO NA RECEITA DOS ESTADOS		3.189.371,93		
1728.01.1.0	COTA-PARTE DO ICMS		3.106.205,29		
1728.01.1.1	COTA-PARTE DO ICMS - PRINCIPAL	1.001.00.100.000	3.106.205,29		
1728.01.2.0	COTA-PARTE DO IPVA		53.191,98		
1728.01.2.1	COTA-PARTE DO IPVA - PRINCIPAL	1.001.00.100.000	53.191,98		
1728.01.3.0	COTA-PARTE DO IPI - MUNICÍPIOS		649,97		



**PREFEITURA DE SÃO MIGUEL DO TAPUIO**  
PRAÇA MANOEL EVARISTO PAIVA - CNPJ:06716906/0001-93

Anexo 02  
Page 4

Orçamento Programa - Exercício de 2021  
**RECEITAS SEGUNDO AS CATEGORIAS ECONOMICAS**

Código	Especificação	F.R.-C.A.	Desdobramento	SubCategoria Fonte	Categoria Econômica
1728.01.3.1	COTA-PARTE DO IPI - MUNICÍPIOS - PRINCIPAL	1.001.00.100.000	649,97		
1728.01.4.0	COTA-PARTE DA CONTRIBUIÇÃO DE CIDE		29.324,69		
1728.01.4.1	COTA-PARTE DA CONTRIBUIÇÃO DA CIDE - PRINCIPAL	1.610.05.115.000	29.324,69		
1728.03.0.0	TRANSF.REC.ESTADO PROG.SAÚDE -FUNDO A FUNDO		568.320,12		
1728.03.1.0	TRANSF.REC.ESTADO PROG.SAÚDE -FUNDO A FUNDO		568.320,12		
1728.03.1.1	TRANSF.REC.EST.PROG.SAÚDE FUNDO /FUNDO - PRINCIPAL	1.214.02.115.000	568.320,12		
1728.07.0.0	TRANSFERÊNCIAS DE ESTADOS DESTINADAS à ASSISTÊNCIA SOCIAL		123.610,99		
1728.07.1.0	TRANSFERÊNCIAS DE ESTADOS DESTINADAS à ASSISTÊNCIA SOCIAL		123.610,99		
1728.07.1.1	TRANSF. ESTADOS DESTINADAS À ASSISTÊNCIA SOCIAL - PRINCIPAL	1.390.04.400.000	73.610,99		
1728.07.1.1	TRANSF. ESTADOS DESTINADAS À ASSISTÊNCIA SOCIAL - PRINCIPAL	1.390.04.400.001	50.000,00		
1728.99.0.0	OUTRAS TRANSFERÊNCIAS DOS ESTADOS		62.280,00		
1728.99.1.0	OUTRAS TRANSFERÊNCIAS DOS ESTADOS		62.280,00		
1728.99.1.1	OUTRAS TRANSFERÊNCIAS DOS ESTADOS - PRINCIPAL	1.520.05.110.000	62.280,00		
1750.00.0.0	TRANSFERÊNCIAS DE OUTRAS INSTITUIÇÕES PÚBLICAS			9.822.014,48	
1758.00.0.0	TRANSF.OUT.INSTITUIÇÕES PÚB.- EST/DF/MUN		9.822.014,48		
1758.01.0.0	TRANSF. DE RECURSOS DO FUNDO DE MANUTENÇÃO DO FUNDEB		9.822.014,48		
1758.01.1.0	TRANSFERÊNCIAS DE RECURSOS DO FUNDEB		9.822.014,48		
1758.01.1.1	TRANSFERÊNCIAS DE RECURSOS DO FUNDEB - PRINCIPAL	1.116.01.230.000	9.822.014,48		
1900.00.0.0	OUTRAS RECEITAS CORRENTES			229.131,12	
1920.00.0.0	INDENIZAÇÕES, RESTITUIÇÕES E RESSARCIMENTOS			193.964,90	
1921.00.0.0	INDENIZAÇÕES		179.186,88		
1921.99.0.0	OUTRAS INDENIZAÇÕES		179.186,88		
1921.99.1.0	OUTRAS INDENIZAÇÕES		179.186,88		
1921.99.1.1	OUTRAS INDENIZAÇÕES - PRINCIPAL	1.001.01.115.000	179.186,88		
1922.00.0.0	RESTITUIÇÕES		14.778,02		
1922.01.0.0	RESTITUIÇÃO DE CONVÊNIOS		12.083,05		
1922.01.1.0	RESTITUIÇÃO DE CONVÊNIOS - PRIMÁRIAS		12.083,05		
1922.01.1.1	RESTITUIÇÃO DE CONVÊNIOS - PRIMÁRIAS - PRINCIPAL	1.001.00.100.000	12.083,05		
1922.06.0.0	RESTITUIÇÃO DE DESPESAS DE EXERCÍCIOS ANTERIORES		2.694,97		
1922.06.1.0	RESTITUIÇÃO DE DESPESAS DE EXERCÍCIOS ANTERIORES		2.694,97		
1922.06.1.1	RESTITUIÇÃO DE DESPESAS DE EXERCÍCIOS ANTERIORES - PRINCIPAL	1.001.00.100.000	2.694,97		
1990.00.0.0	DEMAIS RECEITAS CORRENTES			35.166,22	
1990.99.0.0	OUTRAS RECEITAS		35.166,22		
1990.99.1.0	OUTRAS RECEITAS - PRIMÁRIAS		35.166,22		
1990.99.1.1	OUTRAS RECEITAS - PRIMÁRIAS - PRINCIPAL	1.001.00.100.000	35.166,22		
2000.00.0.0	RECEITAS DE CAPITAL				2.172.560,58
2400.00.0.0	TRANSFERÊNCIAS DE CAPITAL			2.172.560,58	
2410.00.0.0	TRANSFERÊNCIAS DA UNIÃO E DE SUAS ENTIDADES			2.172.560,58	
2418.00.0.0	TRANSFERÊNCIAS UNIÃO-ESPECÍFICAS DE EST, DF E MUN.		2.172.560,58		
2418.10.0.0	TRANSFERÊNCIA DE CONVÊNIOS DA UNIÃO E DE SUAS ENTIDADES		1.890.490,90		
2418.10.1.0	TRANSFERÊNCIAS DE CONVÊNIO DA UNIÃO PARA O SUS		250.000,00		
2418.10.1.1	TRANSF.DE CONVÊNIO DA UNIÃO PARA O SUS-PRINCIPAL	1.220.02.110.000	250.000,00		
2418.10.2.0	TRANSF.DE CONVÊNIO DA UNIÃO DESTIN.A PROG. EDUCAÇÃO		495.500,00		
2418.10.2.1	TRANSF.CONV.UNIÃO DESTIN. PROG. ED.- PRINCIPAL	1.125.01.110.000	495.500,00		
2418.10.5.0	TRANSF. DE CONVÊNIOS UNIÃO DEST.PROG.SANEAM.BÁSICO		486.500,00		
2418.10.5.1	TRANSF.CONV.UNIÃO PROG.SANEAM.BAS.-PRINCIPAL	1.510.05.110.000	486.500,00		
2418.10.7.0	TRANSF.CONV.DA UNIÃO DEST.PROG.INFRAEST. TRANSPORTE		578.490,90		
2418.10.7.1	TRANSF.CONV.UNIÃO PROG.INFRA TRANSP.-PRINCIPAL	1.940.05.115.000	578.490,90		
2418.10.9.0	OUTRAS TRANSFERÊNCIAS DE CONVÊNIOS DA UNIÃO		80.000,00		

**PREFEITURA DE SÃO MIGUEL DO TAPUIO**

PRAÇA MANOEL EVARISTO PAIVA - CNPJ:06716906/0001-93

Anexo 02

Page 5

Orçamento Programa - Exercício de 2021

**RECEITAS SEGUNDO AS CATEGORIAS ECONOMICAS**

Código	Especificação	F.R.-C.A.	Desdobramento	SubCategoria Fonte	Categoria Econômica
2418.10.9.1	OUTRAS TRANSF.CONVÊNIO UNIÃO-PRINCIPAL	1.312.04.110.000	80.000,00		
2418.99.0.0	OUTRAS TRANSFERÊNCIAS DA UNIÃO		282.069,68		
2418.99.1.0	OUTRAS TRANSFERÊNCIAS DA UNIÃO		282.069,68		
2418.99.1.1	OUTRAS TRANSFERÊNCIAS DA UNIÃO - PRINCIPAL	1.940.05.115.000	282.069,68		
9000.00.0.0	(R) DEDUÇÕES DA RECEITA				-3.638.527,64
9500.00.0.0	(R) DEDUÇÕES DO FUNDEB			-3.638.527,64	
9510.00.0.0	(R) DEDUÇÕES DO FUNDEB		-3.638.527,64		
9510.00.0.0	(R) DEDUÇÕES DO FUNDEB			-3.638.527,64	
9510.00.0.0	(R) DEDUÇÕES DO FUNDEB	1.001.00.100.000	-3.638.527,64		
Total das Receitas (exceto Intra-Orçamentárias)					42.327.422,15

**TOTALIZAÇÃO DAS RECEITAS POR CATEGORIA ECONOMICA**

RECEITA CORRENTE	40.154.861,57
RECEITA DE CAPITAL	2.172.560,58

Total Geral das Receitas	42.327.422,15
--------------------------	---------------

  
 DIANNI CARVALHO DE AMORIM  
 CONTADORA GERAL  
 725.053.703-20

  
 JOSE LINCOLN SOBRAL MATOS  
 PREFEITO MUNICIPAL SÃO MIGUEL DO TAPUIO  
 052.695.205-91



**PREFEITURA DE SÃO MIGUEL DO TAPUIO**

PRAÇA MANOEL EVARISTO PAIVA - CNPJ:06716906/0001-93

Orçamento Programa - Exercício de 2021

Anexo 02

Page 1

**NATUREZA DA DESPESA - CONSOLIDAÇÃO GERAL**

Código	Especificação	Elemento	Modalidade	Grupo	Categoria Econômica
30.00.00	DESPESAS CORRENTES				33.556.045,95
31.00.00	PESSOAL E ENCARGOS SOCIAIS			20.292.773,60	
31.90.00	APLICAÇÕES DIRETAS		20.292.773,60		
31.90.04	CONTRATAÇÃO POR TEMPO DETERMINADO	6.163.477,24			
31.90.11	VENCIMENTOS E VANTAGENS FIXAS - PESSOAL CIVIL	10.586.950,75			
31.90.13	OBRIGAÇÕES PATRONAIS	2.497.734,23			
31.90.16	OUTRAS DESPESAS VARIÁVEIS - PESSOAL CIVIL	4.500,00			
31.90.91	SENTENÇAS JUDICIAIS	574.948,00			
31.90.92	DESPESAS DE EXERCÍCIOS ANTERIORES	399.413,38			
31.90.96	RESSARCIMENTO DE DESPESAS DE PESSOAL REQUISITADO	65.750,00			
32.00.00	JUROS E ENCARGOS DA DÍVIDA			3.100,00	
32.90.00	APLICAÇÕES DIRETAS		3.100,00		
32.90.21	JUROS SOBRE A DÍVIDA POR CONTRATO	2.500,00			
32.90.22	OUTROS ENCARGOS SOBRE A DÍVIDA POR CONTRATO	600,00			
33.00.00	OUTRAS DESPESAS CORRENTES			13.260.172,35	
33.50.00	TRANSFERÊNCIAS A INSTITUIÇÕES PRIVADAS SEM FINS LUCRATIVOS		77.829,72		
33.50.41	CONTRIBUIÇÕES	75.829,72			
33.50.43	SUBVENÇÕES SOCIAIS	2.000,00			
33.90.00	APLICAÇÕES DIRETAS		13.182.342,63		
33.90.04	CONTRATAÇÃO POR TEMPO DETERMINADO	2.800,00			
33.90.14	DIÁRIAS - CIVIL	154.795,92			
33.90.18	AUXÍLIO FINANCEIRO A ESTUDANTES	61.500,00			
33.90.27	ENCARGOS PELA HONRA DE AVAIS, GARANTIAS, SEGUROS E SIMILARES	55.000,00			
33.90.30	MATERIAL DE CONSUMO	2.695.513,12			
33.90.31	PREMIAÇÕES CULTURAIS, ARTÍSTICAS, CIENTÍFICAS, DESPORTIVAS E	137.209,63			
33.90.32	MATERIAL, BEM OU SERVIÇO PARA DISTRIBUIÇÃO GRATUITA	1.366.868,90			
33.90.33	PASSAGENS E DESPESAS COM LOCOMOÇÃO	28.000,00			
33.90.35	SERVIÇOS DE CONSULTORIA	347.306,08			
33.90.36	OUTROS SERVIÇOS DE TERCEIROS - PESSOA FÍSICA	2.647.566,94			
33.90.37	LOCAÇÃO DE MÃO-DE-OBRA	57.300,00			
33.90.39	OUTROS SERVIÇOS DE TERCEIROS - PESSOA JURÍDICA	4.531.444,19			
33.90.40	SERVIÇOS DE TECNOLOGIA DA INFORMAÇÃO E COMUNICAÇÃO - PJ	259.589,62			
33.90.41	CONTRIBUIÇÕES	27.000,00			
33.90.47	OBRIGAÇÕES TRIBUTÁRIAS E CONTRIBUTIVAS	225.068,13			
33.90.48	OUTROS AUXÍLIOS FINANCEIROS A PESSOAS FÍSICAS	236.880,00			
33.90.92	DESPESAS DE EXERCÍCIOS ANTERIORES	298.000,10			
33.90.93	INDENIZAÇÕES E RESTITUIÇÕES	50.500,00			
40.00.00	DESPESAS DE CAPITAL				8.566.626,20
44.00.00	INVESTIMENTOS			7.940.218,50	
44.90.00	APLICAÇÕES DIRETAS		7.940.218,50		
44.90.51	OBRAS E INSTALAÇÕES	5.699.134,45			
44.90.52	EQUIPAMENTOS E MATERIAL PERMANENTE	1.925.013,28			
44.90.61	AQUISIÇÃO DE IMÓVEIS	281.090,77			
44.90.93	INDENIZAÇÕES E RESTITUIÇÕES	34.980,00			
45.00.00	INVERSÕES FINANCEIRAS			71.011,64	
45.90.00	APLICAÇÕES DIRETAS		71.011,64		
45.90.61	AQUISIÇÃO DE IMÓVEIS	71.011,64			
46.00.00	AMORTIZAÇÃO DA DÍVIDA			555.396,06	
46.90.00	APLICAÇÕES DIRETAS		555.396,06		
46.90.71	PRINCIPAL DA DÍVIDA CONTRATUAL RESGATADO	555.396,06			
90.00.00	RESERVA DE CONTINGÊNCIA				204.750,00
99.00.00	RESERVA DE CONTINGÊNCIA			204.750,00	
99.99.00	RESERVA DE CONTINGÊNCIA		204.750,00		
99.99.99	RESERVA DE CONTINGÊNCIA	204.750,00			

**PREFEITURA DE SÃO MIGUEL DO TAPUIO**

PRAÇA MANOEL EVARISTO PAIVA - CNPJ:06716906/0001-93

Orçamento Programa - Exercício de 2021

Anexo 02

Page 2

**NATUREZA DA DESPESA - CONSOLIDAÇÃO GERAL**

Código	Especificação	Elemento	Modalidade	Grupo	Categoria Econômica
<b>TOTAL</b>					<b>42.327.422,15</b>

  
 DIANNI CARVALHO DE AMORIM  
 CONTADORA GERAL  
 725.053.703-20

  
 JOSE LINCONL SOBRAL MATOS  
 REFEITO MUNICIPAL SAO MIGUEL DO TAPUIK  
 052.695.205-91

**PREFEITURA DE SÃO MIGUEL DO TAPUIO**

PRAÇA MANOEL EVARISTO PAIVA - CNPJ:06716906/0001-93

Anexo 02

Page 1

Orçamento Programa - Exercício de 2021

**NATUREZA DA DESPESA POR ORGÃO**

(Inc. IV, § 1º, Art.2º)

ORGÃO	01	CAMARA MUNICIPAL				
Código	Especificação	Elemento	Modalidade	Grupo	Categoria Econômica	
3. 0. 00. 00	DESPESAS CORRENTES				1.463.179,53	
3. 1. 00. 00	PESSOAL E ENCARGOS SOCIAIS			1.213.393,40		
3. 1. 90. 00	APLICAÇÕES DIRETAS		1.213.393,40			
3. 1. 90. 04	CONTRATAÇÃO POR TEMPO DETERMINADO	81.691,36				
3. 1. 90. 11	VENCIMENTOS E VANTAGENS FIXAS - PESSOAL CIVIL	906.725,38				
3. 1. 90. 13	OBRIGAÇÕES PATRONAIS	222.190,86				
3. 1. 90. 16	OUTRAS DESPESAS VARIÁVEIS - PESSOAL CIVIL	500,00				
3. 1. 90. 92	DESPESAS DE EXERCÍCIOS ANTERIORES	2.285,80				
3. 3. 00. 00	OUTRAS DESPESAS CORRENTES			249.786,13		
3. 3. 50. 00	TRANSFERÊNCIAS A INSTITUIÇÕES PRIVADAS SEM FINS LUCRATIVOS		6.864,00			
3. 3. 50. 41	CONTRIBUIÇÕES	6.864,00				
3. 3. 90. 00	APLICAÇÕES DIRETAS		242.922,13			
3. 3. 90. 04	CONTRATAÇÃO POR TEMPO DETERMINADO	800,00				
3. 3. 90. 14	DIÁRIAS - CIVIL	11.897,60				
3. 3. 90. 30	MATERIAL DE CONSUMO	24.943,87				
3. 3. 90. 35	SERVIÇOS DE CONSULTORIA	36.000,00				
3. 3. 90. 36	OUTROS SERVIÇOS DE TERCEIROS - PESSOA FÍSICA	126.039,68				
3. 3. 90. 39	OUTROS SERVIÇOS DE TERCEIROS - PESSOA JURÍDICA	39.043,08				
3. 3. 90. 40	SERVIÇOS DE TECNOLOGIA DA INFORMAÇÃO E COMUNICAÇÃO - PJ	1.497,60				
3. 3. 90. 47	OBRIGAÇÕES TRIBUTÁRIAS E CONTRIBUTIVAS	1.500,20				
3. 3. 90. 92	DESPESAS DE EXERCÍCIOS ANTERIORES	1.200,10				
4. 0. 00. 00	DESPESAS DE CAPITAL				17.500,00	
4. 4. 00. 00	INVESTIMENTOS			16.000,00		
4. 4. 90. 00	APLICAÇÕES DIRETAS		16.000,00			
4. 4. 90. 51	OBRAS E INSTALAÇÕES	10.000,00				
4. 4. 90. 52	EQUIPAMENTOS E MATERIAL PERMANENTE	5.000,00				
4. 4. 90. 61	AQUISIÇÃO DE IMÓVEIS	1.000,00				
4. 6. 00. 00	AMORTIZAÇÃO DA DÍVIDA			1.500,00		
4. 6. 90. 00	APLICAÇÕES DIRETAS		1.500,00			
4. 6. 90. 71	PRINCIPAL DA DÍVIDA CONTRATUAL RESGATADO	1.500,00				
<b>TOTAL</b>					<b>1.480.679,53</b>	



**PREFEITURA DE SÃO MIGUEL DO TAPUIO**  
PRAÇA MANOEL EVARISTO PAIVA - CNPJ:06716906/0001-93  
Orçamento Programa - Exercício de 2021  
**NATUREZA DA DESPESA POR ORGÃO**  
(Inc. IV, § 1º, Art.2º)

Anexo 02  
Page 2

ORGÃO 02 PREFEITURA MUNICIPAL					
Código	Especificação	Elemento	Modalidade	Grupo	Categoria Econômica
3.0.00.00	DESPESAS CORRENTES				32.092.866,42
3.1.00.00	PESSOAL E ENCARGOS SOCIAIS			19.079.380,20	
3.1.90.00	APLICAÇÕES DIRETAS		19.079.380,20		
3.1.90.04	CONTRATAÇÃO POR TEMPO DETERMINADO	6.081.785,88			
3.1.90.11	VENCIMENTOS E VANTAGENS FIXAS - PESSOAL CIVIL	9.680.225,37			
3.1.90.13	OBRIGAÇÕES PATRONAIS	2.275.543,37			
3.1.90.16	OUTRAS DESPESAS VARIÁVEIS - PESSOAL CIVIL	4.000,00			
3.1.90.91	SENTENÇAS JUDICIAIS	574.948,00			
3.1.90.92	DESPESAS DE EXERCÍCIOS ANTERIORES	397.127,58			
3.1.90.96	RESSARCIMENTO DE DESPESAS DE PESSOAL REQUISITADO	65.750,00			
3.2.00.00	JUROS E ENCARGOS DA DÍVIDA			3.100,00	
3.2.90.00	APLICAÇÕES DIRETAS		3.100,00		
3.2.90.21	JUROS SOBRE A DÍVIDA POR CONTRATO	2.500,00			
3.2.90.22	OUTROS ENCARGOS SOBRE A DÍVIDA POR CONTRATO	600,00			
3.3.00.00	OUTRAS DESPESAS CORRENTES			13.010.386,22	
3.3.50.00	TRANSFERÊNCIAS A INSTITUIÇÕES PRIVADAS SEM FINS LUCRATIVOS		70.965,72		
3.3.50.41	CONTRIBUIÇÕES	68.965,72			
3.3.50.43	SUBVENÇÕES SOCIAIS	2.000,00			
3.3.90.00	APLICAÇÕES DIRETAS		12.939.420,50		
3.3.90.04	CONTRATAÇÃO POR TEMPO DETERMINADO	2.000,00			
3.3.90.14	DIÁRIAS - CIVIL	142.898,32			
3.3.90.18	AUXÍLIO FINANCEIRO A ESTUDANTES	61.500,00			
3.3.90.27	ENCARGOS PELA HONRA DE AVAIS, GARANTIAS, SEGUROS E SIMILARES	55.000,00			
3.3.90.30	MATERIAL DE CONSUMO	2.670.569,25			
3.3.90.31	PREMIAÇÕES CULTURAIS, ARTÍSTICAS, CIENTÍFICAS, DESPORTIVAS E	137.209,63			
3.3.90.32	MATERIAL, BEM OU SERVIÇO PARA DISTRIBUIÇÃO GRATUITA	1.366.868,90			
3.3.90.33	PASSAGENS E DESPESAS COM LOCOMOÇÃO	28.000,00			
3.3.90.35	SERVIÇOS DE CONSULTORIA	311.306,08			
3.3.90.36	OUTROS SERVIÇOS DE TERCEIROS - PESSOA FÍSICA	2.521.527,26			
3.3.90.37	LOCAÇÃO DE MÃO-DE-OBRA	57.300,00			
3.3.90.39	OUTROS SERVIÇOS DE TERCEIROS - PESSOA JURÍDICA	4.492.401,11			
3.3.90.40	SERVIÇOS DE TECNOLOGIA DA INFORMAÇÃO E COMUNICAÇÃO - PJ	258.092,02			
3.3.90.41	CONTRIBUIÇÕES	27.000,00			
3.3.90.47	OBRIGAÇÕES TRIBUTÁRIAS E CONTRIBUTIVAS	223.567,93			
3.3.90.48	OUTROS AUXÍLIOS FINANCEIROS A PESSOAS FÍSICAS	236.880,00			
3.3.90.92	DESPESAS DE EXERCÍCIOS ANTERIORES	296.800,00			
3.3.90.93	INDENIZAÇÕES E RESTITUIÇÕES	50.500,00			
4.0.00.00	DESPESAS DE CAPITAL				8.549.126,20
4.4.00.00	INVESTIMENTOS			7.924.218,50	
4.4.90.00	APLICAÇÕES DIRETAS		7.924.218,50		
4.4.90.51	OBRAS E INSTALAÇÕES	5.689.134,45			
4.4.90.52	EQUIPAMENTOS E MATERIAL PERMANENTE	1.920.013,28			
4.4.90.61	AQUISIÇÃO DE IMÓVEIS	280.090,77			
4.4.90.93	INDENIZAÇÕES E RESTITUIÇÕES	34.980,00			
4.5.00.00	INVERSÕES FINANCEIRAS			71.011,64	
4.5.90.00	APLICAÇÕES DIRETAS			71.011,64	
4.5.90.61	AQUISIÇÃO DE IMÓVEIS	71.011,64			
4.6.00.00	AMORTIZAÇÃO DA DÍVIDA			553.896,06	
4.6.90.00	APLICAÇÕES DIRETAS			553.896,06	
4.6.90.71	PRINCIPAL DA DÍVIDA CONTRATUAL RESGATADO	553.896,06			



**PREFEITURA DE SÃO MIGUEL DO TAPUIO**  
PRAÇA MANOEL EVARISTO PAIVA - CNPJ:06716906/0001-93  
Orçamento Programa - Exercício de 2021  
**NATUREZA DA DESPESA POR ORGÃO**  
(Inc. IV, § 1º, Art.2º)

Anexo 02  
Page 3

ORGÃO 02 PREFEITURA MUNICIPAL					
Código	Especificação	Elemento	Modalidade	Grupo	Categoria Econômica
<b>TOTAL</b>					<b>40.641.992,62</b>

**PREFEITURA DE SÃO MIGUEL DO TAPUIO**  
 PRAÇA MANOEL EVARISTO PAIVA - CNPJ:06716906/0001-93
Anexo 02  
Page 4
 Orçamento Programa - Exercício de 2021  
**NATUREZA DA DESPESA POR ORGÃO**  
 (Inc. IV, § 1º, Art.2º)

ORGÃO 90 RESERVA DE CONTINGÊNCIA					
Código	Especificação	Elemento	Modalidade	Grupo	Categoria Econômica
9.0.00.00	RESERVA DE CONTINGÊNCIA				204.750,00
9.9.00.00	RESERVA DE CONTINGÊNCIA			204.750,00	
9.9.99.00	RESERVA DE CONTINGÊNCIA		204.750,00		
9.9.99.99	RESERVA DE CONTINGÊNCIA	204.750,00			
<b>TOTAL</b>					<b>204.750,00</b>

  
 DIANA CARVALHO DE AMORIM  
 CONTADORA GERAL  
 725.053.703-20

  
 JOSE LINCONL SOBRAL MATOS  
 PREFEITO MUNICIPAL SAO MIGUEL DO TAPUIO  
 052.695.205-91

**PREFEITURA DE SÃO MIGUEL DO TAPUIO**  
 PRAÇA MANOEL EVARISTO PAIVA - CNPJ:06716906/0001-93

 Orçamento Programa - Exercício de 2021  
 Anexo 02  
 Page 1

**NATUREZA DA DESPESA POR ORGÃO E UNIDADE**

ORGÃO 01 CAMARA MUNICIPAL						
UNIDADE 01 CAMARA MUNICIPAL						
Código	Especificação	F.R.-C.A.	Elemento	Modalidade	Grupo	Categoria Econômica
3.0.00.00	DESPESAS CORRENTES					1.463.179,53
3.1.00.00	PESSOAL E ENCARGOS SOCIAIS				1.213.393,40	
3.1.90.00	APLICAÇÕES DIRETAS			1.213.393,40		
3.1.90.04	CONTRATAÇÃO POR TEMPO DETERMINADO	1.001.00.100.000	81.691,36			
3.1.90.11	VENCIMENTOS E VANTAGENS FIXAS - PESSOAL CIVIL	1.001.00.100.000	906.725,38			
3.1.90.13	OBRIGAÇÕES PATRONAIS	1.001.00.100.000	222.190,86			
3.1.90.16	OUTRAS DESPESAS VARIÁVEIS - PESSOAL CIVIL	1.001.00.100.000	500,00			
3.1.90.92	DESPESAS DE EXERCÍCIOS ANTERIORES	1.001.00.100.000	2.285,80			
3.3.00.00	OUTRAS DESPESAS CORRENTES				249.786,13	
3.3.50.00	TRANSFERÊNCIAS A INSTITUIÇÕES PRIVADAS SEM FINS LUCI			6.864,00		
3.3.50.41	CONTRIBUIÇÕES	1.001.00.100.000	6.864,00			
3.3.90.00	APLICAÇÕES DIRETAS			242.922,13		
3.3.90.04	CONTRATAÇÃO POR TEMPO DETERMINADO	1.001.00.100.000	800,00			
3.3.90.14	DIÁRIAS - CIVIL	1.001.00.100.000	11.897,60			
3.3.90.30	MATERIAL DE CONSUMO	1.001.00.100.000	24.943,87			
3.3.90.35	SERVIÇOS DE CONSULTORIA	1.001.00.100.000	36.000,00			
3.3.90.36	OUTROS SERVIÇOS DE TERCEIROS - PESSOA FÍSICA	1.001.00.100.000	126.039,68			
3.3.90.39	OUTROS SERVIÇOS DE TERCEIROS - PESSOA JURÍDICA	1.001.00.100.000	39.043,08			
3.3.90.40	SERVIÇOS DE TECNOLOGIA DA INFORMAÇÃO E COMUNICA	1.001.00.100.000	1.497,60			
3.3.90.47	OBRIGAÇÕES TRIBUTÁRIAS E CONTRIBUTIVAS	1.001.00.100.000	1.500,20			
3.3.90.92	DESPESAS DE EXERCÍCIOS ANTERIORES	1.001.00.100.000	1.200,10			
4.0.00.00	DESPESAS DE CAPITAL					17.500,00
4.4.00.00	INVESTIMENTOS				16.000,00	
4.4.90.00	APLICAÇÕES DIRETAS			16.000,00		
4.4.90.51	OBRAS E INSTALAÇÕES	1.001.00.100.000	10.000,00			
4.4.90.52	EQUIPAMENTOS E MATERIAL PERMANENTE	1.001.00.100.000	1.000,00			
4.4.90.52	EQUIPAMENTOS E MATERIAL PERMANENTE	1.001.00.100.000	4.000,00			
4.4.90.61	AQUISIÇÃO DE IMÓVEIS	1.001.00.100.000	1.000,00			
4.6.00.00	AMORTIZAÇÃO DA DÍVIDA				1.500,00	
4.6.90.00	APLICAÇÕES DIRETAS			1.500,00		
4.6.90.71	PRINCIPAL DA DÍVIDA CONTRATUAL RESGATADO	1.001.00.100.000	1.500,00			
<b>TOTAL</b>						<b>1.480.679,53</b>





**PREFEITURA DE SÃO MIGUEL DO TAPUIO**

PRAÇA MANOEL EVARISTO PAIVA - CNPJ:06716906/0001-93

Orçamento Programa - Exercício de 2021

Anexo 02

Page 2

**NATUREZA DA DESPESA POR ORGÃO E UNIDADE**

Código	Especificação	F.R.-C.A.	Elemento	Modalidade	Grupo	Categoria Econômica
ORGÃO	02 PREFEITURA MUNICIPAL					
UNIDADE	01 CHEFIA DO GABINETE					
3.0.00.00	DESPESAS CORRENTES					735.267,20
3.1.00.00	PESSOAL E ENCARGOS SOCIAIS				548.843,88	
3.1.90.00	APLICAÇÕES DIRETAS			548.843,88		
3.1.90.04	CONTRATAÇÃO POR TEMPO DETERMINADO	1.001.00.100.000	474.616,48			
3.1.90.11	VENCIMENTOS E VANTAGENS FIXAS - PESSOAL CIVIL	1.001.00.100.000	74.227,40			
3.3.00.00	OUTRAS DESPESAS CORRENTES				186.423,32	
3.3.50.00	TRANSFERÊNCIAS A INSTITUIÇÕES PRIVADAS SEM FINS LUCI			68.965,72		
3.3.50.41	CONTRIBUIÇÕES	1.001.00.100.000	68.965,72			
3.3.90.00	APLICAÇÕES DIRETAS			117.457,60		
3.3.90.14	DIÁRIAS - CIVIL	1.001.00.100.000	26.800,00			
3.3.90.30	MATERIAL DE CONSUMO	1.001.00.100.000	1.000,00			
3.3.90.33	PASSAGENS E DESPESAS COM LOCOMOÇÃO	1.001.00.100.000	5.000,00			
3.3.90.36	OUTROS SERVIÇOS DE TERCEIROS - PESSOA FÍSICA	1.001.00.100.000	1.000,00			
3.3.90.39	OUTROS SERVIÇOS DE TERCEIROS - PESSOA JURÍDICA	1.001.00.100.000	83.657,60			
4.0.00.00	DESPESAS DE CAPITAL					1.500,00
4.4.00.00	INVESTIMENTOS				1.500,00	
4.4.90.00	APLICAÇÕES DIRETAS			1.500,00		
4.4.90.52	EQUIPAMENTOS E MATERIAL PERMANENTE	1.940.05.110.000	1.500,00			
<b>TOTAL</b>						<b>736.767,20</b>



## PREFEITURA DE SÃO MIGUEL DO TAPUIO

PRAÇA MANOEL EVARISTO PAIVA - CNPJ:06716906/0001-93

Orçamento Programa - Exercício de 2021

Anexo 02

Page 3

## NATUREZA DA DESPESA POR ORGÃO E UNIDADE

Código	Especificação	F.R.-C.A.	Elemento	Modalidade	Grupo	Categoria Econômica
02	PREFEITURA MUNICIPAL					
02	SECRETARIA MUN.DE GOVERNO,ADMINISTRACAO E FINANÇAS					
3.0.00.00	DESPESAS CORRENTES					3.525.093,42
3.1.00.00	PESSOAL E ENCARGOS SOCIAIS				1.467.342,17	
3.1.90.00	APLICAÇÕES DIRETAS			1.467.342,17		
3.1.90.04	CONTRATAÇÃO POR TEMPO DETERMINADO	1.001.00.100.000	194.705,77			
3.1.90.11	VENCIMENTOS E VANTAGENS FIXAS - PESSOAL CIVIL	1.001.00.100.000	338.145,74			
3.1.90.13	OBRIGAÇÕES PATRONAIS	1.001.00.100.000	454.542,66			
3.1.90.16	OUTRAS DESPESAS VARIÁVEIS - PESSOAL CIVIL	1.001.00.100.000	500,00			
3.1.90.91	SENTENÇAS JUDICIAIS	1.001.00.100.000	474.448,00			
3.1.90.92	DESPESAS DE EXERCÍCIOS ANTERIORES	1.001.00.100.000	5.000,00			
3.2.00.00	JUROS E ENCARGOS DA DÍVIDA				3.100,00	
3.2.90.00	APLICAÇÕES DIRETAS			3.100,00		
3.2.90.21	JUROS SOBRE A DÍVIDA POR CONTRATO	1.001.00.100.000	2.500,00			
3.2.90.22	OUTROS ENCARGOS SOBRE A DÍVIDA POR CONTRATO	1.001.00.100.000	600,00			
3.3.00.00	OUTRAS DESPESAS CORRENTES				2.054.651,25	
3.3.90.00	APLICAÇÕES DIRETAS			2.054.651,25		
3.3.90.04	CONTRATAÇÃO POR TEMPO DETERMINADO	1.001.00.100.000	1.000,00			
3.3.90.14	DIÁRIAS - CIVIL	1.001.00.100.000	5.492,80			
3.3.90.30	MATERIAL DE CONSUMO	1.001.00.100.000	1.500,00			
3.3.90.30	MATERIAL DE CONSUMO	1.001.00.100.000	174.192,64			
3.3.90.31	PREMIAÇÕES CULTURAIS, ARTÍSTICAS, CIENTÍFICAS, DESP	1.001.00.100.000	1.000,00			
3.3.90.33	PASSAGENS E DESPESAS COM LOCOMOÇÃO	1.001.00.100.000	1.000,00			
3.3.90.35	SERVIÇOS DE CONSULTORIA	1.001.00.100.000	500,00			
3.3.90.35	SERVIÇOS DE CONSULTORIA	1.001.00.100.000	230.206,08			
3.3.90.36	OUTROS SERVIÇOS DE TERCEIROS - PESSOA FÍSICA	1.001.00.100.000	71.316,65			
3.3.90.37	LOCAÇÃO DE MÃO-DE-OBRA	1.001.00.100.000	1.000,00			
3.3.90.37	LOCAÇÃO DE MÃO-DE-OBRA	1.001.00.100.000	55.800,00			
3.3.90.39	OUTROS SERVIÇOS DE TERCEIROS - PESSOA JURÍDICA	1.001.00.100.000	1.500,00			
3.3.90.39	OUTROS SERVIÇOS DE TERCEIROS - PESSOA JURÍDICA	1.001.00.100.000	755.100,00			
3.3.90.39	OUTROS SERVIÇOS DE TERCEIROS - PESSOA JURÍDICA	1.620.00.115.000	415.548,58			
3.3.90.40	SERVIÇOS DE TECNOLOGIA DA INFORMAÇÃO E COMUNICA	1.001.00.100.000	134.623,93			
3.3.90.41	CONTRIBUIÇÕES	1.001.00.100.000	1.000,00			
3.3.90.47	OBRIGAÇÕES TRIBUTÁRIAS E CONTRIBUTIVAS	1.001.00.120.000	143.370,57			
3.3.90.92	DESPESAS DE EXERCÍCIOS ANTERIORES	1.001.00.100.000	10.000,00			
3.3.90.93	INDENIZAÇÕES E RESTITUIÇÕES	1.001.00.100.000	50.500,00			
4.0.00.00	DESPESAS DE CAPITAL					845.869,72
4.4.00.00	INVESTIMENTOS				231.524,14	
4.4.90.00	APLICAÇÕES DIRETAS			231.524,14		
4.4.90.51	OBRAS E INSTALAÇÕES	1.001.00.100.000	7.000,00			
4.4.90.51	OBRAS E INSTALAÇÕES	1.940.05.115.000	187.500,00			



**PREFEITURA DE SÃO MIGUEL DO TAPUIO**

PRAÇA MANOEL EVARISTO PAIVA - CNPJ:06716906/0001-93

Orçamento Programa - Exercício de 2021

Anexo 02

Page 4

**NATUREZA DA DESPESA POR ORGÃO E UNIDADE**

ORGÃO						
02 PREFEITURA MUNICIPAL						
UNIDADE						
02 SECRETARIA MUN.DE GOVERNO,ADMINISTRACAO E FINANÇAS						
Código	Especificação	F.R.-C.A.	Elemento	Modalidade	Grupo	Categoria Econômica
4.4.90.52	EQUIPAMENTOS E MATERIAL PERMANENTE	1.001.00.100.000	14.024,14			
4.4.90.52	EQUIPAMENTOS E MATERIAL PERMANENTE	1.940.05.115.000	5.000,00			
4.4.90.61	AQUISIÇÃO DE IMÓVEIS	1.001.00.100.000	1.000,00			
4.4.90.61	AQUISIÇÃO DE IMÓVEIS	1.940.05.115.000	2.000,00			
4.4.90.93	INDENIZAÇÕES E RESTITUIÇÕES	1.001.00.100.000	15.000,00			
4.5.00.00	INVERSÕES FINANCEIRAS				60.449,52	
4.5.90.00	APLICAÇÕES DIRETAS			60.449,52		
4.5.90.61	AQUISIÇÃO DE IMÓVEIS	1.530.05.100.000	60.449,52			
4.6.00.00	AMORTIZAÇÃO DA DÍVIDA				553.896,06	
4.6.90.00	APLICAÇÕES DIRETAS			553.896,06		
4.6.90.71	PRINCIPAL DA DÍVIDA CONTRATUAL RESGATADO	1.001.00.100.000	553.896,06			
<b>TOTAL</b>						4.370.963,14

**PREFEITURA DE SÃO MIGUEL DO TAPUIO**

PRAÇA MANOEL EVARISTO PAIVA - CNPJ:06716906/0001-93

Orçamento Programa - Exercício de 2021

Anexo 02

Page 5

**NATUREZA DA DESPESA POR ORGÃO E UNIDADE**

ORGÃO						
UNIDADE						
Código	Especificação	F.R.-C.A.	Elemento	Modalidade	Grupo	Categoria Econômica
02	PREFEITURA MUNICIPAL					
03	SECRETARIA MUNICIPAL DE EDUCAÇÃO					
3.0.00.00	DESPESAS CORRENTES					16.444.252,55
3.1.00.00	PESSOAL E ENCARGOS SOCIAIS				1.496.385,09	
3.1.90.00	APLICAÇÕES DIRETAS			11.496.385,09		
3.1.90.04	CONTRATAÇÃO POR TEMPO DETERMINADO	1.001.00.200.000	969.320,16			
3.1.90.04	CONTRATAÇÃO POR TEMPO DETERMINADO	1.116.01.230.000	10.000,00			
3.1.90.04	CONTRATAÇÃO POR TEMPO DETERMINADO	1.116.01.230.000	952.569,55			
3.1.90.04	CONTRATAÇÃO POR TEMPO DETERMINADO	1.116.01.240.000	380.903,08			
3.1.90.04	CONTRATAÇÃO POR TEMPO DETERMINADO	1.117.01.240.000	5.000,00			
3.1.90.04	CONTRATAÇÃO POR TEMPO DETERMINADO	1.120.01.115.000	2.000,00			
3.1.90.04	CONTRATAÇÃO POR TEMPO DETERMINADO	1.124.01.115.000	9.910,60			
3.1.90.11	VENCIMENTOS E VANTAGENS FIXAS - PESSOAL CIVIL	1.001.00.200.000	563.760,42			
3.1.90.11	VENCIMENTOS E VANTAGENS FIXAS - PESSOAL CIVIL	1.116.01.230.000	5.635.096,88			
3.1.90.11	VENCIMENTOS E VANTAGENS FIXAS - PESSOAL CIVIL	1.116.01.240.000	5.000,00			
3.1.90.11	VENCIMENTOS E VANTAGENS FIXAS - PESSOAL CIVIL	1.116.01.240.000	310.100,00			
3.1.90.11	VENCIMENTOS E VANTAGENS FIXAS - PESSOAL CIVIL	1.117.01.230.000	50.000,00			
3.1.90.11	VENCIMENTOS E VANTAGENS FIXAS - PESSOAL CIVIL	1.117.01.240.000	800.936,18			
3.1.90.11	VENCIMENTOS E VANTAGENS FIXAS - PESSOAL CIVIL	1.120.01.115.000	2.000,00			
3.1.90.11	VENCIMENTOS E VANTAGENS FIXAS - PESSOAL CIVIL	1.124.01.115.000	5.000,00			
3.1.90.13	OBRIGAÇÕES PATRONAIS	1.001.00.200.000	258.034,19			
3.1.90.13	OBRIGAÇÕES PATRONAIS	1.116.01.230.000	584.050,12			
3.1.90.13	OBRIGAÇÕES PATRONAIS	1.116.01.240.000	342.726,33			
3.1.90.13	OBRIGAÇÕES PATRONAIS	1.117.01.230.000	60.100,00			
3.1.90.91	SENTENÇAS JUDICIAIS	1.001.00.200.000	100.500,00			
3.1.90.92	DESPESAS DE EXERCÍCIOS ANTERIORES	1.001.00.200.000	50.000,00			
3.1.90.92	DESPESAS DE EXERCÍCIOS ANTERIORES	1.116.01.230.000	260.936,65			
3.1.90.92	DESPESAS DE EXERCÍCIOS ANTERIORES	1.116.01.240.000	74.190,93			
3.1.90.96	RESSARCIMENTO DE DESPESAS DE PESSOAL REQUISITAD	1.001.00.200.000	64.250,00			
3.3.00.00	OUTRAS DESPESAS CORRENTES				4.947.867,46	
3.3.90.00	APLICAÇÕES DIRETAS			4.947.867,46		
3.3.90.14	DIÁRIAS - CIVIL	1.001.00.200.000	21.515,52			
3.3.90.14	DIÁRIAS - CIVIL	1.120.01.115.000	1.200,00			
3.3.90.18	AUXÍLIO FINANCEIRO A ESTUDANTES	1.001.00.200.000	60.500,00			
3.3.90.30	MATERIAL DE CONSUMO	1.001.00.115.000	5.000,00			
3.3.90.30	MATERIAL DE CONSUMO	1.001.00.200.000	105.000,00			
3.3.90.30	MATERIAL DE CONSUMO	1.001.00.200.000	427.548,00			
3.3.90.30	MATERIAL DE CONSUMO	1.116.01.240.000	5.000,00			
3.3.90.30	MATERIAL DE CONSUMO	1.116.01.240.000	272.179,85			
3.3.90.30	MATERIAL DE CONSUMO	1.120.01.115.000	20.000,00			
3.3.90.30	MATERIAL DE CONSUMO	1.121.01.115.000	14.584,32			



**PREFEITURA DE SÃO MIGUEL DO TAPUIO**

PRAÇA MANOEL EVARISTO PAIVA - CNPJ:06716906/0001-93

Orçamento Programa - Exercício de 2021

Anexo 02

Page 6

**NATUREZA DA DESPESA POR ORGÃO E UNIDADE**

ORGÃO 02 PREFEITURA MUNICIPAL						
UNIDADE 03 SECRETARIA MUNICIPAL DE EDUCAÇÃO						
Código	Especificação	F.R.-C.A.	Elemento	Modalidade	Grupo	Categoria Econômica
3.3.90.30	MATERIAL DE CONSUMO	1.123.01.115.000	5.000,00			
3.3.90.30	MATERIAL DE CONSUMO	1.124.01.115.000	1.560,10			
3.3.90.30	MATERIAL DE CONSUMO	1.190.01.115.000	50.000,00			
3.3.90.31	PREMIAÇÕES CULTURAIS, ARTÍSTICAS, CIENTÍFICAS, DESP	1.001.00.200.000	51.000,00			
3.3.90.32	MATERIAL, BEM OU SERVIÇO PARA DISTRIBUIÇÃO GRATUIT	1.001.00.200.000	405.622,90			
3.3.90.32	MATERIAL, BEM OU SERVIÇO PARA DISTRIBUIÇÃO GRATUIT	1.001.01.200.000	10.000,00			
3.3.90.32	MATERIAL, BEM OU SERVIÇO PARA DISTRIBUIÇÃO GRATUIT	1.122.01.115.000	416.852,48			
3.3.90.33	PASSAGENS E DESPESAS COM LOCOMOCÃO	1.001.00.200.000	10.000,00			
3.3.90.35	SERVIÇOS DE CONSULTORIA	1.116.01.240.000	20.600,00			
3.3.90.35	SERVIÇOS DE CONSULTORIA	1.190.01.115.000	50.000,00			
3.3.90.36	OUTROS SERVIÇOS DE TERCEIROS - PESSOA FÍSICA	1.001.00.115.000	5.000,00			
3.3.90.36	OUTROS SERVIÇOS DE TERCEIROS - PESSOA FÍSICA	1.001.00.200.000	293.030,96			
3.3.90.36	OUTROS SERVIÇOS DE TERCEIROS - PESSOA FÍSICA	1.001.01.200.000	20.000,00			
3.3.90.36	OUTROS SERVIÇOS DE TERCEIROS - PESSOA FÍSICA	1.116.01.240.000	84.171,79			
3.3.90.36	OUTROS SERVIÇOS DE TERCEIROS - PESSOA FÍSICA	1.120.01.115.000	115.055,38			
3.3.90.36	OUTROS SERVIÇOS DE TERCEIROS - PESSOA FÍSICA	1.121.01.115.000	1.000,00			
3.3.90.36	OUTROS SERVIÇOS DE TERCEIROS - PESSOA FÍSICA	1.123.01.115.000	5.000,00			
3.3.90.36	OUTROS SERVIÇOS DE TERCEIROS - PESSOA FÍSICA	1.124.01.115.000	1.000,00			
3.3.90.36	OUTROS SERVIÇOS DE TERCEIROS - PESSOA FÍSICA	1.190.01.115.000	50.000,00			
3.3.90.39	OUTROS SERVIÇOS DE TERCEIROS - PESSOA JURÍDICA	1.001.00.115.000	5.000,00			
3.3.90.39	OUTROS SERVIÇOS DE TERCEIROS - PESSOA JURÍDICA	1.001.00.200.000	5.000,00			
3.3.90.39	OUTROS SERVIÇOS DE TERCEIROS - PESSOA JURÍDICA	1.001.00.200.000	454.133,28			
3.3.90.39	OUTROS SERVIÇOS DE TERCEIROS - PESSOA JURÍDICA	1.001.01.200.000	50.000,00			
3.3.90.39	OUTROS SERVIÇOS DE TERCEIROS - PESSOA JURÍDICA	1.116.01.240.000	2.000,00			
3.3.90.39	OUTROS SERVIÇOS DE TERCEIROS - PESSOA JURÍDICA	1.116.01.240.000	80.166,37			
3.3.90.39	OUTROS SERVIÇOS DE TERCEIROS - PESSOA JURÍDICA	1.117.01.240.000	790.221,76			
3.3.90.39	OUTROS SERVIÇOS DE TERCEIROS - PESSOA JURÍDICA	1.120.01.115.000	62.378,20			
3.3.90.39	OUTROS SERVIÇOS DE TERCEIROS - PESSOA JURÍDICA	1.121.01.115.000	1.000,00			
3.3.90.39	OUTROS SERVIÇOS DE TERCEIROS - PESSOA JURÍDICA	1.123.01.115.000	345.117,90			
3.3.90.39	OUTROS SERVIÇOS DE TERCEIROS - PESSOA JURÍDICA	1.124.01.115.000	1.000,00			
3.3.90.39	OUTROS SERVIÇOS DE TERCEIROS - PESSOA JURÍDICA	1.190.01.115.000	50.000,00			
3.3.90.40	SERVIÇOS DE TECNOLOGIA DA INFORMAÇÃO E COMUNICA	1.001.00.200.000	62.940,00			
3.3.90.40	SERVIÇOS DE TECNOLOGIA DA INFORMAÇÃO E COMUNICA	1.116.01.240.000	15.056,89			
3.3.90.40	SERVIÇOS DE TECNOLOGIA DA INFORMAÇÃO E COMUNICA	1.120.01.115.000	3.000,00			
3.3.90.41	CONTRIBUIÇÕES	1.001.00.200.000	25.000,00			
3.3.90.47	OBRIGAÇÕES TRIBUTÁRIAS E CONTRIBUTIVAS	1.001.00.200.000	15.000,00			
3.3.90.47	OBRIGAÇÕES TRIBUTÁRIAS E CONTRIBUTIVAS	1.116.01.240.000	40.731,76			
3.3.90.48	OUTROS AUXÍLIOS FINANCEIROS A PESSOAS FÍSICAS	1.001.00.200.000	162.500,00			

**PREFEITURA DE SÃO MIGUEL DO TAPUIO**

PRAÇA MANOEL EVARISTO PAIVA - CNPJ:06716906/0001-93

 Orçamento Programa - Exercício de 2021  
 Anexo 02  
 Page 7

**NATUREZA DA DESPESA POR ORGÃO E UNIDADE**

ORGÃO						
UNIDADE						
Código	Especificação	F.R.-C.A.	Elemento	Modalidade	Grupo	Categoria Econômica
02	PREFEITURA MUNICIPAL					
03	SECRETARIA MUNICIPAL DE EDUCAÇÃO					
3.3.90.92	DESPESAS DE EXERCÍCIOS ANTERIORES	1.001.00.200.000	200.000,00			
3.3.90.92	DESPESAS DE EXERCÍCIOS ANTERIORES	1.116.01.240.000	50.200,00			
4.0.00.00	DESPESAS DE CAPITAL					5.371.235,12
4.4.00.00	INVESTIMENTOS				5.360.673,00	
4.4.90.00	APLICAÇÕES DIRETAS			5.360.673,00		
4.4.90.51	OBRAS E INSTALAÇÕES	1.116.01.240.000	100.000,00			
4.4.90.51	OBRAS E INSTALAÇÕES	1.116.01.240.000	529.073,00			
4.4.90.51	OBRAS E INSTALAÇÕES	1.125.01.110.000	485.500,00			
4.4.90.51	OBRAS E INSTALAÇÕES	1.190.01.115.000	2.628.310,86			
4.4.90.52	EQUIPAMENTOS E MATERIAL PERMANENTE	1.001.00.115.000	10.000,00			
4.4.90.52	EQUIPAMENTOS E MATERIAL PERMANENTE	1.001.00.200.000	5.000,00			
4.4.90.52	EQUIPAMENTOS E MATERIAL PERMANENTE	1.001.00.200.000	440.500,00			
4.4.90.52	EQUIPAMENTOS E MATERIAL PERMANENTE	1.001.01.200.000	100.000,00			
4.4.90.52	EQUIPAMENTOS E MATERIAL PERMANENTE	1.116.01.240.000	65.600,00			
4.4.90.52	EQUIPAMENTOS E MATERIAL PERMANENTE	1.120.01.115.000	3.000,00			
4.4.90.52	EQUIPAMENTOS E MATERIAL PERMANENTE	1.121.01.115.000	1.000,00			
4.4.90.52	EQUIPAMENTOS E MATERIAL PERMANENTE	1.122.01.115.000	1.500,00			
4.4.90.52	EQUIPAMENTOS E MATERIAL PERMANENTE	1.123.01.115.000	2.000,00			
4.4.90.52	EQUIPAMENTOS E MATERIAL PERMANENTE	1.124.01.115.000	1.000,00			
4.4.90.52	EQUIPAMENTOS E MATERIAL PERMANENTE	1.190.01.115.000	817.689,14			
4.4.90.61	AQUISIÇÃO DE IMÓVEIS	1.116.01.240.000	10.000,00			
4.4.90.61	AQUISIÇÃO DE IMÓVEIS	1.190.01.115.000	150.000,00			
4.4.90.93	INDENIZAÇÕES E RESTITUIÇÕES	1.001.00.200.000	10.500,00			
4.5.00.00	INVERSÕES FINANCEIRAS					10.562,12
4.5.90.00	APLICAÇÕES DIRETAS			10.562,12		
4.5.90.61	AQUISIÇÃO DE IMÓVEIS	1.125.01.110.000	10.562,12			
<b>TOTAL</b>						<b>21.815.487,67</b>



**PREFEITURA DE SÃO MIGUEL DO TAPUIO**

PRAÇA MANOEL EVARISTO PAIVA - CNPJ:06716906/0001-93

Orçamento Programa - Exercício de 2021

Anexo 02

Page 8

**NATUREZA DA DESPESA POR ORGÃO E UNIDADE**

ORGÃO 02 PREFEITURA MUNICIPAL						
UNIDADE 04 SECRETARIA MUNICIPAL DE SAÚDE						
Código	Especificação	F.R.-C.A.	Elemento	Modalidade	Grupo	Categoria Econômica
3.0.00.00	DESPESAS CORRENTES					7.270.968,64
3.1.00.00	PESSOAL E ENCARGOS SOCIAIS				4.200.670,56	
3.1.90.00	APLICACÕES DIRETAS			4.200.670,56		
3.1.90.04	CONTRATAÇÃO POR TEMPO DETERMINADO	1.001.00.300.000	114.500,00			
3.1.90.04	CONTRATAÇÃO POR TEMPO DETERMINADO	1.001.00.300.000	611.192,12			
3.1.90.04	CONTRATAÇÃO POR TEMPO DETERMINADO	1.214.02.115.000	185.553,40			
3.1.90.04	CONTRATAÇÃO POR TEMPO DETERMINADO	1.214.02.115.000	780.073,87			
3.1.90.04	CONTRATAÇÃO POR TEMPO DETERMINADO	1.214.02.115.001	300.000,00			
3.1.90.11	VENCIMENTOS E VANTAGENS FIXAS - PESSOAL CIVIL	1.001.00.300.000	319.458,94			
3.1.90.11	VENCIMENTOS E VANTAGENS FIXAS - PESSOAL CIVIL	1.214.02.115.000	266.730,14			
3.1.90.11	VENCIMENTOS E VANTAGENS FIXAS - PESSOAL CIVIL	1.214.02.115.000	841.072,02			
3.1.90.11	VENCIMENTOS E VANTAGENS FIXAS - PESSOAL CIVIL	1.214.02.115.001	200.000,00			
3.1.90.13	OBRIGAÇÕES PATRONAIS	1.001.00.300.000	1.000,00			
3.1.90.13	OBRIGAÇÕES PATRONAIS	1.001.00.300.000	302.666,07			
3.1.90.13	OBRIGAÇÕES PATRONAIS	1.214.02.115.000	167.424,00			
3.1.90.13	OBRIGAÇÕES PATRONAIS	1.214.02.115.001	100.000,00			
3.1.90.16	OUTRAS DESPESAS VARIÁVEIS - PESSOAL CIVIL	1.001.00.300.000	1.500,00			
3.1.90.16	OUTRAS DESPESAS VARIÁVEIS - PESSOAL CIVIL	1.214.02.115.000	1.500,00			
3.1.90.92	DESPESAS DE EXERCÍCIOS ANTERIORES	1.001.00.300.000	1.500,00			
3.1.90.92	DESPESAS DE EXERCÍCIOS ANTERIORES	1.214.02.115.000	5.000,00			
3.1.90.96	RESSARCIMENTO DE DESPESAS DE PESSOAL REQUISITAD	1.001.00.300.000	1.000,00			
3.1.90.96	RESSARCIMENTO DE DESPESAS DE PESSOAL REQUISITAD	1.214.02.115.000	500,00			
3.3.00.00	OUTRAS DESPESAS CORRENTES				3.070.298,08	
3.3.90.00	APLICACÕES DIRETAS			3.070.298,08		
3.3.90.14	DIÁRIAS - CIVIL	1.001.00.300.000	53.335,20			
3.3.90.14	DIÁRIAS - CIVIL	1.214.02.115.000	1.000,00			
3.3.90.14	DIÁRIAS - CIVIL	1.214.02.115.000	2.000,00			
3.3.90.14	DIÁRIAS - CIVIL	1.214.02.115.001	2.000,00			
3.3.90.30	MATERIAL DE CONSUMO	1.001.00.300.000	409.774,53			
3.3.90.30	MATERIAL DE CONSUMO	1.214.02.115.000	62.076,66			
3.3.90.30	MATERIAL DE CONSUMO	1.214.02.115.000	99.009,48			
3.3.90.30	MATERIAL DE CONSUMO	1.214.02.115.001	250.600,00			
3.3.90.32	MATERIAL, BEM OU SERVIÇO PARA DISTRIBUIÇÃO GRATUIT	1.001.00.300.000	65.054,84			
3.3.90.32	MATERIAL, BEM OU SERVIÇO PARA DISTRIBUIÇÃO GRATUIT	1.214.02.115.000	5.000,00			
3.3.90.32	MATERIAL, BEM OU SERVIÇO PARA DISTRIBUIÇÃO GRATUIT	1.214.02.115.000	323.832,80			
3.3.90.32	MATERIAL, BEM OU SERVIÇO PARA DISTRIBUIÇÃO GRATUIT	1.214.02.115.001	100.000,00			
3.3.90.33	PASSAGENS E DESPESAS COM LOCOMOÇÃO	1.001.00.300.000	2.000,00			
3.3.90.33	PASSAGENS E DESPESAS COM LOCOMOÇÃO	1.214.02.115.000	10.000,00			
3.3.90.35	SERVIÇOS DE CONSULTORIA	1.001.00.300.000	10.000,00			

**PREFEITURA DE SÃO MIGUEL DO TAPUIO**

PRAÇA MANOEL EVARISTO PAIVA - CNPJ:06716906/0001-93

Orçamento Programa - Exercício de 2021

Anexo 02

Page 9

**NATUREZA DA DESPESA POR ORGÃO E UNIDADE**

ORGÃO						
UNIDADE						
Código	Especificação	F.R.-C.A.	Elemento	Modalidade	Grupo	Categoria Econômica
02	PREFEITURA MUNICIPAL					
04	SECRETARIA MUNICIPAL DE SAÚDE					
3.3.90.36	OUTROS SERVIÇOS DE TERCEIROS - PESSOA FÍSICA	1.001.00.300.000	143.898,40			
3.3.90.36	OUTROS SERVIÇOS DE TERCEIROS - PESSOA FÍSICA	1.214.02.115.000	67.705,92			
3.3.90.36	OUTROS SERVIÇOS DE TERCEIROS - PESSOA FÍSICA	1.214.02.115.000	574.847,57			
3.3.90.36	OUTROS SERVIÇOS DE TERCEIROS - PESSOA FÍSICA	1.214.02.115.001	10.000,00			
3.3.90.39	OUTROS SERVIÇOS DE TERCEIROS - PESSOA JURÍDICA	1.001.00.300.000	625.221,61			
3.3.90.39	OUTROS SERVIÇOS DE TERCEIROS - PESSOA JURÍDICA	1.214.02.115.000	13.000,00			
3.3.90.39	OUTROS SERVIÇOS DE TERCEIROS - PESSOA JURÍDICA	1.214.02.115.000	150.135,47			
3.3.90.39	OUTROS SERVIÇOS DE TERCEIROS - PESSOA JURÍDICA	1.214.02.115.001	10.000,00			
3.3.90.40	SERVIÇOS DE TECNOLOGIA DA INFORMAÇÃO E COMUNICA	1.001.00.300.000	6.000,00			
3.3.90.40	SERVIÇOS DE TECNOLOGIA DA INFORMAÇÃO E COMUNICA	1.214.02.115.000	21.840,00			
3.3.90.41	CONTRIBUIÇÕES	1.001.00.300.000	500,00			
3.3.90.47	OBRIGAÇÕES TRIBUTÁRIAS E CONTRIBUTIVAS	1.001.00.300.000	3.000,00			
3.3.90.47	OBRIGAÇÕES TRIBUTÁRIAS E CONTRIBUTIVAS	1.214.02.115.000	21.465,60			
3.3.90.92	DESPESAS DE EXERCÍCIOS ANTERIORES	1.001.00.300.000	12.000,00			
3.3.90.92	DESPESAS DE EXERCÍCIOS ANTERIORES	1.214.02.115.000	15.000,00			
4.0.00.00	DESPESAS DE CAPITAL					763.770,77
4.4.00.00	INVESTIMENTOS				763.770,77	
4.4.90.00	APLICAÇÕES DIRETAS			763.770,77		
4.4.90.51	OBRAS E INSTALAÇÕES	1.001.00.300.000	250.000,00			
4.4.90.51	OBRAS E INSTALAÇÕES	1.220.02.110.000	200.000,00			
4.4.90.52	EQUIPAMENTOS E MATERIAL PERMANENTE	1.001.00.300.000	37.100,00			
4.4.90.52	EQUIPAMENTOS E MATERIAL PERMANENTE	1.214.02.115.000	25.000,00			
4.4.90.52	EQUIPAMENTOS E MATERIAL PERMANENTE	1.214.02.115.000	40.100,00			
4.4.90.52	EQUIPAMENTOS E MATERIAL PERMANENTE	1.214.02.115.001	100.000,00			
4.4.90.61	AQUISIÇÃO DE IMÓVEIS	1.001.00.300.000	50.000,00			
4.4.90.61	AQUISIÇÃO DE IMÓVEIS	1.220.02.110.000	52.090,77			
4.4.90.93	INDENIZAÇÕES E RESTITUIÇÕES	1.001.00.300.000	3.000,00			
4.4.90.93	INDENIZAÇÕES E RESTITUIÇÕES	1.214.02.115.000	6.480,00			
<b>TOTAL</b>						<b>8.034.739,41</b>





PREFEITURA DE SÃO MIGUEL DO TAPUIO

PRAÇA MANOEL EVARISTO PAIVA - CNPJ:06716906/0001-93

Orçamento Programa - Exercício de 2021

Anexo 02

Page 10

NATUREZA DA DESPESA POR ORGÃO E UNIDADE

ORGÃO						
UNIDADE						
Código	Especificação	F.R.-C.A.	Elemento	Modalidade	Grupo	Categoria Econômica
02	PREFEITURA MUNICIPAL					
05	SECRETARIA MUN.DE PROMOÇÃO, A.SOCIAL E TRABALHO					
3.0.00.00	DESPESAS CORRENTES					1.430.559,71
3.1.00.00	PESSOAL E ENCARGOS SOCIAIS				726.599,88	
3.1.90.00	APLICAÇÕES DIRETAS			726.599,88		
3.1.90.04	CONTRATAÇÃO POR TEMPO DETERMINADO	1.001.00.400.000	304.069,98			
3.1.90.04	CONTRATAÇÃO POR TEMPO DETERMINADO	1.311.04.400.000	344.195,67			
3.1.90.04	CONTRATAÇÃO POR TEMPO DETERMINADO	1.390.04.400.000	44.275,99			
3.1.90.11	VENCIMENTOS E VANTAGENS FIXAS - PESSOAL CIVIL	1.001.00.400.000	26.058,24			
3.1.90.11	VENCIMENTOS E VANTAGENS FIXAS - PESSOAL CIVIL	1.311.04.400.000	3.000,00			
3.1.90.13	OBRIGAÇÕES PATRONAIS	1.311.04.400.000	5.000,00			
3.3.00.00	OUTRAS DESPESAS CORRENTES				703.959,83	
3.3.50.00	TRANSFERÊNCIAS A INSTITUIÇÕES PRIVADAS SEM FINS LUCI			1.000,00		
3.3.50.43	SUBVENÇÕES SOCIAIS	1.001.00.400.000	1.000,00			
3.3.90.00	APLICAÇÕES DIRETAS			702.959,83		
3.3.90.14	DIÁRIAS - CIVIL	1.001.00.400.000	2.000,00			
3.3.90.14	DIÁRIAS - CIVIL	1.311.04.400.000	2.000,00			
3.3.90.18	AUXÍLIO FINANCEIRO A ESTUDANTES	1.001.00.400.000	1.000,00			
3.3.90.30	MATERIAL DE CONSUMO	1.001.00.400.000	500,00			
3.3.90.30	MATERIAL DE CONSUMO	1.001.00.400.000	15.637,63			
3.3.90.30	MATERIAL DE CONSUMO	1.311.04.400.000	181.933,36			
3.3.90.30	MATERIAL DE CONSUMO	1.390.04.400.000	8.420,00			
3.3.90.30	MATERIAL DE CONSUMO	1.390.04.400.001	20.000,00			
3.3.90.31	PREMIAÇÕES CULTURAIS, ARTÍSTICAS, CIENTÍFICAS, DESP	1.001.00.400.000	10.500,00			
3.3.90.32	MATERIAL, BEM OU SERVIÇO PARA DISTRIBUIÇÃO GRATUIT	1.001.00.400.000	33.505,88			
3.3.90.32	MATERIAL, BEM OU SERVIÇO PARA DISTRIBUIÇÃO GRATUIT	1.311.04.400.000	1.000,00			
3.3.90.36	OUTROS SERVIÇOS DE TERCEIROS - PESSOA FÍSICA	1.001.00.400.000	500,00			
3.3.90.36	OUTROS SERVIÇOS DE TERCEIROS - PESSOA FÍSICA	1.001.00.400.000	51.638,08			
3.3.90.36	OUTROS SERVIÇOS DE TERCEIROS - PESSOA FÍSICA	1.311.04.400.000	143.707,32			
3.3.90.36	OUTROS SERVIÇOS DE TERCEIROS - PESSOA FÍSICA	1.390.04.400.000	10.515,00			
3.3.90.36	OUTROS SERVIÇOS DE TERCEIROS - PESSOA FÍSICA	1.390.04.400.001	10.000,00			
3.3.90.39	OUTROS SERVIÇOS DE TERCEIROS - PESSOA JURÍDICA	1.001.00.400.000	30.040,00			
3.3.90.39	OUTROS SERVIÇOS DE TERCEIROS - PESSOA JURÍDICA	1.311.04.400.000	70.651,36			
3.3.90.39	OUTROS SERVIÇOS DE TERCEIROS - PESSOA JURÍDICA	1.390.04.400.000	10.400,00			
3.3.90.39	OUTROS SERVIÇOS DE TERCEIROS - PESSOA JURÍDICA	1.390.04.400.001	10.000,00			
3.3.90.40	SERVIÇOS DE TECNOLOGIA DA INFORMAÇÃO E COMUNICA	1.001.00.100.000	2.900,00			
3.3.90.40	SERVIÇOS DE TECNOLOGIA DA INFORMAÇÃO E COMUNICA	1.311.04.400.000	11.731,20			
3.3.90.48	OUTROS AUXÍLIOS FINANCEIROS A PESSOAS FÍSICAS	1.001.00.400.000	10.100,00			
3.3.90.48	OUTROS AUXÍLIOS FINANCEIROS A PESSOAS FÍSICAS	1.311.04.400.000	1.000,00			
3.3.90.48	OUTROS AUXÍLIOS FINANCEIROS A PESSOAS FÍSICAS	1.520.05.110.000	62.280,00			
3.3.90.92	DESPESAS DE EXERCÍCIOS ANTERIORES	1.001.00.400.000	1.000,00			

**PREFEITURA DE SÃO MIGUEL DO TAPUIO**

PRAÇA MANOEL EVARISTO PAIVA - CNPJ:06716906/0001-93

Orçamento Programa - Exercício de 2021

Anexo 02

Page 11

**NATUREZA DA DESPESA POR ORGÃO E UNIDADE**

ORGÃO						
UNIDADE						
Código	Especificação	F.R.-C.A.	Elemento	Modalidade	Grupo	Categoria Econômica
02	PREFEITURA MUNICIPAL					
05	SECRETARIA MUN.DE PROMOÇÃO, A.SOCIAL E TRABALHO					
4.0.00.00	DESPESAS DE CAPITAL					100.000,00
4.4.00.00	INVESTIMENTOS				100.000,00	
4.4.90.00	APLICAÇÕES DIRETAS			100.000,00		
4.4.90.51	OBRAS E INSTALAÇÕES	1.312.04.110.000	80.000,00			
4.4.90.52	EQUIPAMENTOS E MATERIAL PERMANENTE	1.001.00.400.000	6.000,00			
4.4.90.52	EQUIPAMENTOS E MATERIAL PERMANENTE	1.311.04.400.000	4.000,00			
4.4.90.52	EQUIPAMENTOS E MATERIAL PERMANENTE	1.390.04.400.001	10.000,00			
<b>TOTAL</b>						<b>1.530.559,71</b>

**PREFEITURA DE SÃO MIGUEL DO TAPUIO**

PRAÇA MANOEL EVARISTO PAIVA - CNPJ:06716906/0001-93

Orçamento Programa - Exercício de 2021

Anexo 02

Page 12

**NATUREZA DA DESPESA POR ORGÃO E UNIDADE**

ORGÃO						
UNIDADE						
Código	Especificação	F.R.-C.A.	Elemento	Modalidade	Grupo	Categoria Econômica
02	PREFEITURA MUNICIPAL					
06	CONTROLADORIA INTERNA					
3.0.00.00	DESPESAS CORRENTES					98.661,29
3.1.00.00	PESSOAL E ENCARGOS SOCIAIS				88.256,49	
3.1.90.00	APLICAÇÕES DIRETAS			88.256,49		
3.1.90.04	CONTRATAÇÃO POR TEMPO DETERMINADO	1.001.00.100.000	15.166,67			
3.1.90.11	VENCIMENTOS E VANTAGENS FIXAS - PESSOAL CIVIL	1.001.00.100.000	73.089,82			
3.3.00.00	OUTRAS DESPESAS CORRENTES				10.404,80	
3.3.90.00	APLICAÇÕES DIRETAS			10.404,80		
3.3.90.14	DIÁRIAS - CIVIL	1.001.00.100.000	7.404,80			
3.3.90.30	MATERIAL DE CONSUMO	1.001.00.100.000	1.000,00			
3.3.90.36	OUTROS SERVIÇOS DE TERCEIROS - PESSOA FÍSICA	1.001.00.100.000	1.000,00			
3.3.90.39	OUTROS SERVIÇOS DE TERCEIROS - PESSOA JURÍDICA	1.001.00.100.000	1.000,00			
4.0.00.00	DESPESAS DE CAPITAL					1.000,00
4.4.00.00	INVESTIMENTOS				1.000,00	
4.4.90.00	APLICAÇÕES DIRETAS			1.000,00		
4.4.90.52	EQUIPAMENTOS E MATERIAL PERMANENTE	1.001.00.100.000	1.000,00			
<b>TOTAL</b>						<b>99.661,29</b>



**PREFEITURA DE SÃO MIGUEL DO TAPUIO**

PRAÇA MANOEL EVARISTO PAIVA - CNPJ:06716906/0001-93

Orçamento Programa - Exercício de 2021

Anexo 02

Page 13

**NATUREZA DA DESPESA POR ORGÃO E UNIDADE**

Código	Especificação	F.R.-C.A.	Elemento	Modalidade	Grupo	Categoria Econômica
02	PREFEITURA MUNICIPAL					
07	SECRETARIA MUN.DE AGRICULTURA, P.E ABASTECIMENTO					
3.0.00.00	DESPESAS CORRENTES					809.271,15
3.1.00.00	PESSOAL E ENCARGOS SOCIAIS				101.472,84	
3.1.90.00	APLICAÇÕES DIRETAS			101.472,84		
3.1.90.04	CONTRATAÇÃO POR TEMPO DETERMINADO	1.001.00.100.000	88.443,72			
3.1.90.11	VENCIMENTOS E VANTAGENS FIXAS - PESSOAL CIVIL	1.001.00.100.000	13.029,12			
3.3.00.00	OUTRAS DESPESAS CORRENTES				707.798,31	
3.3.90.00	APLICAÇÕES DIRETAS			707.798,31		
3.3.90.14	DIÁRIAS - CIVIL	1.001.00.100.000	1.000,00			
3.3.90.27	ENCARGOS PELA HONRA DE AVAIS, GARANTIAS, SEGUROS	1.001.00.100.000	55.000,00			
3.3.90.30	MATERIAL DE CONSUMO	1.001.00.100.000	156.000,00			
3.3.90.30	MATERIAL DE CONSUMO	1.001.00.100.001	1.000,00			
3.3.90.32	MATERIAL, BEM OU SERVIÇO PARA DISTRIBUIÇÃO GRATUITA	1.001.00.100.000	1.000,00			
3.3.90.36	OUTROS SERVIÇOS DE TERCEIROS - PESSOA FÍSICA	1.001.00.100.000	1.000,00			
3.3.90.36	OUTROS SERVIÇOS DE TERCEIROS - PESSOA FÍSICA	1.001.00.100.000	284.040,19			
3.3.90.39	OUTROS SERVIÇOS DE TERCEIROS - PESSOA JURÍDICA	1.001.00.100.000	1.000,00			
3.3.90.39	OUTROS SERVIÇOS DE TERCEIROS - PESSOA JURÍDICA	1.001.00.100.000	202.758,12			
3.3.90.92	DESPESAS DE EXERCÍCIOS ANTERIORES	1.001.00.100.000	5.000,00			
4.0.00.00	DESPESAS DE CAPITAL					346.750,59
4.4.00.00	INVESTIMENTOS				346.750,59	
4.4.90.00	APLICAÇÕES DIRETAS			346.750,59		
4.4.90.51	OBRAS E INSTALAÇÕES	1.001.00.100.000	2.000,00			
4.4.90.51	OBRAS E INSTALAÇÕES	1.510.05.110.000	10.000,00			
4.4.90.51	OBRAS E INSTALAÇÕES	1.940.05.115.000	153.750,59			
4.4.90.52	EQUIPAMENTOS E MATERIAL PERMANENTE	1.001.00.100.000	5.000,00			
4.4.90.52	EQUIPAMENTOS E MATERIAL PERMANENTE	1.530.05.115.000	160.000,00			
4.4.90.52	EQUIPAMENTOS E MATERIAL PERMANENTE	1.940.05.115.000	16.000,00			
<b>TOTAL</b>						<b>1.156.021,74</b>

**PREFEITURA DE SÃO MIGUEL DO TAPUIO**

PRAÇA MANOEL EVARISTO PAIVA - CNPJ:06716906/0001-93

Orçamento Programa - Exercício de 2021

Anexo 02

Page 14

**NATUREZA DA DESPESA POR ORGÃO E UNIDADE**

Código	Especificação	F.R.-C.A.	Elemento	Modalidade	Grupo	Categoria Econômica
02	PREFEITURA MUNICIPAL					
08	SECRETARIA MUNICIPAL DE OBRAS E SERVIÇOS PÚBLICOS					
3.0.00.00	DESPESAS CORRENTES					1.067.117,81
3.1.00.00	PESSOAL E ENCARGOS SOCIAIS				84.244,27	
3.1.90.00	APLICAÇÕES DIRETAS			84.244,27		
3.1.90.04	CONTRATAÇÃO POR TEMPO DETERMINADO	1.001.00.100.000	56.637,08			
3.1.90.11	VENCIMENTOS E VANTAGENS FIXAS - PESSOAL CIVIL	1.001.00.100.000	26.607,19			
3.1.90.16	OUTRAS DESPESAS VARIÁVEIS - PESSOAL CIVIL	1.001.00.100.000	500,00			
3.1.90.92	DESPESAS DE EXERCÍCIOS ANTERIORES	1.001.00.100.000	500,00			
3.3.00.00	OUTRAS DESPESAS CORRENTES				982.873,54	
3.3.90.00	APLICAÇÕES DIRETAS			982.873,54		
3.3.90.04	CONTRATAÇÃO POR TEMPO DETERMINADO	1.001.00.100.000	1.000,00			
3.3.90.14	DIÁRIAS - CIVIL	1.001.00.100.000	4.550,00			
3.3.90.30	MATERIAL DE CONSUMO	1.001.00.100.000	3.000,00			
3.3.90.30	MATERIAL DE CONSUMO	1.001.00.100.000	304.352,68			
3.3.90.36	OUTROS SERVIÇOS DE TERCEIROS - PESSOA FÍSICA	1.001.00.100.000	3.000,00			
3.3.90.36	OUTROS SERVIÇOS DE TERCEIROS - PESSOA FÍSICA	1.001.00.100.000	530.100,00			
3.3.90.37	LOCAÇÃO DE MÃO-DE-OBRA	1.001.00.100.000	500,00			
3.3.90.39	OUTROS SERVIÇOS DE TERCEIROS - PESSOA JURÍDICA	1.001.00.100.000	105.046,17			
3.3.90.39	OUTROS SERVIÇOS DE TERCEIROS - PESSOA JURÍDICA	1.610.05.115.000	29.324,69			
3.3.90.39	OUTROS SERVIÇOS DE TERCEIROS - PESSOA JURÍDICA	1.940.05.115.000	1.000,00			
3.3.90.92	DESPESAS DE EXERCÍCIOS ANTERIORES	1.001.00.100.000	1.000,00			
4.0.00.00	DESPESAS DE CAPITAL					883.000,00
4.4.00.00	INVESTIMENTOS				883.000,00	
4.4.90.00	APLICAÇÕES DIRETAS			883.000,00		
4.4.90.51	OBRAS E INSTALAÇÕES	1.001.00.100.000	12.000,00			
4.4.90.51	OBRAS E INSTALAÇÕES	1.001.00.110.000	2.000,00			
4.4.90.51	OBRAS E INSTALAÇÕES	1.510.05.110.000	55.000,00			
4.4.90.51	OBRAS E INSTALAÇÕES	1.510.05.110.000	421.500,00			
4.4.90.51	OBRAS E INSTALAÇÕES	1.940.05.115.000	370.500,00			
4.4.90.52	EQUIPAMENTOS E MATERIAL PERMANENTE	1.001.00.100.000	4.000,00			
4.4.90.52	EQUIPAMENTOS E MATERIAL PERMANENTE	1.940.05.115.000	8.000,00			
4.4.90.61	AQUISIÇÃO DE IMÓVEIS	1.001.00.100.000	5.000,00			
4.4.90.61	AQUISIÇÃO DE IMÓVEIS	1.940.05.115.000	5.000,00			
<b>TOTAL</b>						<b>1.950.117,81</b>



**PREFEITURA DE SÃO MIGUEL DO TAPUIO**

PRAÇA MANOEL EVARISTO PAIVA - CNPJ:06716906/0001-93

Orçamento Programa - Exercício de 2021  
Anexo 02  
Page 15

**NATUREZA DA DESPESA POR ORGÃO E UNIDADE**

ÓRGÃO	02 PREFEITURA MUNICIPAL					
UNIDADE	09 SECRETARIA MUNICIPAL DE ESPORTE, LAZER E JUVENTUDE					
Código	Especificação	F.R.-C.A.	Elemento	Modalidade	Grupo	Categoria Econômica
3.0.00.00	DESPESAS CORRENTES					110.700,00
3.1.00.00	PESSOAL E ENCARGOS SOCIAIS				47.600,00	
3.1.90.00	APLICAÇÕES DIRETAS			47.600,00		
3.1.90.04	CONTRATAÇÃO POR TEMPO DETERMINADO	1.001.00.100.000	45.600,00			
3.1.90.11	VENCIMENTOS E VANTAGENS FIXAS - PESSOAL CIVIL	1.001.00.100.000	2.000,00			
3.3.00.00	OUTRAS DESPESAS CORRENTES				63.100,00	
3.3.90.00	APLICAÇÕES DIRETAS			63.100,00		
3.3.90.14	DIÁRIAS - CIVIL	1.001.00.100.000	1.000,00			
3.3.90.30	MATERIAL DE CONSUMO	1.001.00.100.000	45.500,00			
3.3.90.31	PREMIAÇÕES CULTURAIS, ARTÍSTICAS, CIENTÍFICAS, DESP	1.001.00.100.000	5.000,00			
3.3.90.32	MATERIAL, BEM OU SERVIÇO PARA DISTRIBUIÇÃO GRATUIT	1.001.00.100.000	1.000,00			
3.3.90.36	OUTROS SERVIÇOS DE TERCEIROS - PESSOA FÍSICA	1.001.00.100.000	5.000,00			
3.3.90.39	OUTROS SERVIÇOS DE TERCEIROS - PESSOA JURÍDICA	1.001.00.100.000	5.000,00			
3.3.90.92	DESPESAS DE EXERCÍCIOS ANTERIORES	1.001.00.100.000	600,00			
4.0.00.00	DESPESAS DE CAPITAL					62.000,00
4.4.00.00	INVESTIMENTOS				62.000,00	
4.4.90.00	APLICAÇÕES DIRETAS			62.000,00		
4.4.90.51	OBRAS E INSTALAÇÕES	1.001.00.100.000	2.000,00			
4.4.90.51	OBRAS E INSTALAÇÕES	1.940.05.115.000	55.000,00			
4.4.90.52	EQUIPAMENTOS E MATERIAL PERMANENTE	1.001.00.100.000	5.000,00			
<b>TOTAL</b>						<b>172.700,00</b>



**PREFEITURA DE SÃO MIGUEL DO TAPUIO**

PRAÇA MANOEL EVARISTO PAIVA - CNPJ:06716906/0001-93

Orçamento Programa - Exercício de 2021  
Anexo 02  
Page 16

**NATUREZA DA DESPESA POR ORGÃO E UNIDADE**

ÓRGÃO	02 PREFEITURA MUNICIPAL					
UNIDADE	10 SECRETARIA MUNICIPAL DE MEIO AMBIENTE, CULTURA E TURISMO					
Código	Especificação	F.R.-C.A.	Elemento	Modalidade	Grupo	Categoria Econômica
3.0.00.00	DESPESAS CORRENTES					313.262,15
3.1.00.00	PESSOAL E ENCARGOS SOCIAIS				129.252,52	
3.1.90.00	APLICAÇÕES DIRETAS			129.252,52		
3.1.90.04	CONTRATAÇÃO POR TEMPO DETERMINADO	1.001.00.100.000	64.339,24			
3.1.90.11	VENCIMENTOS E VANTAGENS FIXAS - PESSOAL CIVIL	1.001.00.100.000	64.913,28			
3.3.00.00	OUTRAS DESPESAS CORRENTES				184.009,63	
3.3.90.00	APLICAÇÕES DIRETAS			184.009,63		
3.3.90.14	DIÁRIAS - CIVIL	1.001.00.100.000	600,00			
3.3.90.30	MATERIAL DE CONSUMO	1.001.00.100.000	1.200,00			
3.3.90.31	PREMIAÇÕES CULTURAIS, ARTÍSTICAS, CIENTÍFICAS, DESP	1.001.00.100.000	2.000,00			
3.3.90.31	PREMIAÇÕES CULTURAIS, ARTÍSTICAS, CIENTÍFICAS, DESP	1.950.00.115.000	65.709,63			
3.3.90.32	MATERIAL, BEM OU SERVIÇO PARA DISTRIBUIÇÃO GRATUIT	1.001.00.100.000	1.000,00			
3.3.90.36	OUTROS SERVIÇOS DE TERCEIROS - PESSOA FÍSICA	1.001.00.100.000	11.000,00			
3.3.90.39	OUTROS SERVIÇOS DE TERCEIROS - PESSOA JURÍDICA	1.001.00.100.000	101.000,00			
3.3.90.41	CONTRIBUIÇÕES	1.001.00.100.000	500,00			
3.3.90.92	DESPESAS DE EXERCÍCIOS ANTERIORES	1.001.00.100.000	1.000,00			
4.0.00.00	DESPESAS DE CAPITAL					58.000,00
4.4.00.00	INVESTIMENTOS				58.000,00	
4.4.90.00	APLICAÇÕES DIRETAS			58.000,00		
4.4.90.51	OBRAS E INSTALAÇÕES	1.001.00.100.000	1.000,00			
4.4.90.51	OBRAS E INSTALAÇÕES	1.940.05.115.000	51.000,00			
4.4.90.52	EQUIPAMENTOS E MATERIAL PERMANENTE	1.001.00.100.000	5.000,00			
4.4.90.52	EQUIPAMENTOS E MATERIAL PERMANENTE	1.940.05.115.000	1.000,00			
<b>TOTAL</b>						<b>371.262,15</b>



**PREFEITURA DE SÃO MIGUEL DO TAPUIO**  
 PRAÇA MANOEL EVARISTO PAIVA - CNPJ:06716906/0001-93

Orçamento Programa - Exercício de 2021  
 Anexo 02  
 Page 17

**NATUREZA DA DESPESA POR ORGÃO E UNIDADE**

ORGÃO		02 PREFEITURA MUNICIPAL				
UNIDADE		11 FUNDO MUNICIPAL DOS DIREITOS DA CRIANÇA E ADOLESCENTE				
Código	Especificação	F.R.-C.A.	Elemento	Modalidade	Grupo	Categoria Econômica
3.0.00.00	DESPESAS CORRENTES					132.712,50
3.1.00.00	PESSOAL E ENCARGOS SOCIAIS				98.712,50	
3.1.90.00	APLICAÇÕES DIRETAS			98.712,50		
3.1.90.04	CONTRATAÇÃO POR TEMPO DETERMINADO	1.001.00.100.000	10.000,00			
3.1.90.04	CONTRATAÇÃO POR TEMPO DETERMINADO	1.001.00.110.000	78.712,50			
3.1.90.11	VENCIMENTOS E VANTAGENS FIXAS - PESSOAL CIVIL	1.001.00.100.000	10.000,00			
3.3.00.00	OUTRAS DESPESAS CORRENTES				34.000,00	
3.3.50.00	TRANSFERÊNCIAS A INSTITUIÇÕES PRIVADAS SEM FINS LUCI			1.000,00		
3.3.50.43	SUBVENÇÕES SOCIAIS	1.001.00.100.000	1.000,00			
3.3.90.00	APLICAÇÕES DIRETAS			33.000,00		
3.3.90.14	DIÁRIAS - CIVIL	1.001.00.100.000	6.000,00			
3.3.90.30	MATERIAL DE CONSUMO	1.001.00.100.000	8.000,00			
3.3.90.31	PREMIACÕES CULTURAIS, ARTÍSTICAS, CIENTÍFICAS, DESP	1.001.00.100.000	2.000,00			
3.3.90.32	MATERIAL, BEM OU SERVIÇO PARA DISTRIBUIÇÃO GRATUIT	1.001.00.100.000	3.000,00			
3.3.90.36	OUTROS SERVIÇOS DE TERCEIROS - PESSOA FÍSICA	1.001.00.100.000	7.000,00			
3.3.90.39	OUTROS SERVIÇOS DE TERCEIROS - PESSOA JURÍDICA	1.001.00.100.000	5.000,00			
3.3.90.48	OUTROS AUXÍLIOS FINANCEIROS A PESSOAS FÍSICAS	1.001.00.100.000	1.000,00			
3.3.90.92	DESPESAS DE EXERCÍCIOS ANTERIORES	1.001.00.100.000	1.000,00			
4.0.00.00	DESPESAS DE CAPITAL					16.000,00
4.4.00.00	INVESTIMENTOS				16.000,00	
4.4.90.00	APLICAÇÕES DIRETAS			16.000,00		
4.4.90.51	OBRAS E INSTALAÇÕES	1.001.00.100.000	1.000,00			
4.4.90.51	OBRAS E INSTALAÇÕES	1.940.05.115.000	5.000,00			
4.4.90.52	EQUIPAMENTOS E MATERIAL PERMANENTE	1.001.00.100.000	5.000,00			
4.4.90.61	AQUISIÇÃO DE IMÓVEIS	1.001.00.100.000	5.000,00			
<b>TOTAL</b>						<b>148.712,50</b>



**PREFEITURA DE SÃO MIGUEL DO TAPUIO**  
 PRAÇA MANOEL EVARISTO PAIVA - CNPJ:06716906/0001-93

Orçamento Programa - Exercício de 2021  
 Anexo 02  
 Page 18

**NATUREZA DA DESPESA POR ORGÃO E UNIDADE**

ORGÃO		02 PREFEITURA MUNICIPAL				
UNIDADE		12 FUNDO MUNICIPAL DO MEIO AMBIENTE				
Código	Especificação	F.R.-C.A.	Elemento	Modalidade	Grupo	Categoria Econômica
3.0.00.00	DESPESAS CORRENTES					155.000,00
3.1.00.00	PESSOAL E ENCARGOS SOCIAIS				90.000,00	
3.1.90.00	APLICAÇÕES DIRETAS			90.000,00		
3.1.90.04	CONTRATAÇÃO POR TEMPO DETERMINADO	1.001.00.100.000	40.000,00			
3.1.90.11	VENCIMENTOS E VANTAGENS FIXAS - PESSOAL CIVIL	1.001.00.100.000	50.000,00			
3.3.00.00	OUTRAS DESPESAS CORRENTES				65.000,00	
3.3.90.00	APLICAÇÕES DIRETAS			65.000,00		
3.3.90.14	DIÁRIAS - CIVIL	1.001.00.100.000	5.000,00			
3.3.90.30	MATERIAL DE CONSUMO	1.001.00.100.000	20.000,00			
3.3.90.36	OUTROS SERVIÇOS DE TERCEIROS - PESSOA FÍSICA	1.001.00.100.000	20.000,00			
3.3.90.39	OUTROS SERVIÇOS DE TERCEIROS - PESSOA JURÍDICA	1.001.00.100.000	20.000,00			
4.0.00.00	DESPESAS DE CAPITAL					100.000,00
4.4.00.00	INVESTIMENTOS				100.000,00	
4.4.90.00	APLICAÇÕES DIRETAS			100.000,00		
4.4.90.51	OBRAS E INSTALAÇÕES	1.001.00.100.000	80.000,00			
4.4.90.52	EQUIPAMENTOS E MATERIAL PERMANENTE	1.001.00.100.000	20.000,00			
<b>TOTAL</b>						<b>255.000,00</b>



**PREFEITURA DE SÃO MIGUEL DO TAPUIO**

PRAÇA MANOEL EVARISTO PAIVA - CNPJ:06716906/0001-93

Orçamento Programa - Exercício de 2021  
Anexo 02  
Page 19

**NATUREZA DA DESPESA POR ORGÃO E UNIDADE**

ORGÃO	90 RESERVA DE CONTINGÊNCIA					
UNIDADE	99 RESERVA DE CONTINGÊNCIA					
Código	Especificação	F.R.-C.A.	Elemento	Modalidade	Grupo	Categoria Econômica
9.0.00.00	RESERVA DE CONTINGÊNCIA					204.750,00
9.9.00.00	RESERVA DE CONTINGÊNCIA				204.750,00	
9.9.99.00	RESERVA DE CONTINGÊNCIA			204.750,00		
9.9.99.99	RESERVA DE CONTINGÊNCIA	1.001.00.100.000	204.750,00			
<b>TOTAL</b>						204.750,00
<b>TOTAL GERAL</b>						42.327.422,15

DIANNI CARVALHO DE AMORIM  
CONTADORA GERAL  
725.053.703-20

JOSE LINCONL SOBRAL MATOS  
PREFEITO MUNICIPAL SAO MIGUEL DO TAPUIO  
052.695.205-91

Digite o texto aqui



**PREFEITURA DE SÃO MIGUEL DO TAPUIO**

PRAÇA MANOEL EVARISTO PAIVA - CNPJ:06716906/0001-93

Orçamento Programa - Exercício de 2021  
Anexo 06  
Page 1

**PROGRAMA DE TRABALHO**

(Inc.II, § 2º, Art.2º)

01 CAMARA MUNICIPAL						
01 CAMARA MUNICIPAL						
Código	Especificação	Operação Especial	Projetos	Atividades	Total	
01	Legislativa	1.500,00	12.000,00	1.467.179,53	1.480.679,53	
01	031 Ação Legislativa	1.500,00	12.000,00	1.467.179,53	1.480.679,53	
01	031 0001 PROCESSO LEGISLATIVO		12.000,00	1.467.179,53	1.479.179,53	
01.031.0001.1001.0000	Construção, Ampl. e Recuperação Predio da Camara Municipal		12.000,00		12.000,00	
01.031.0001.2001.0000	Manutenção das Ações Governamentais do Legislativo Municipal			1.467.179,53	1.467.179,53	
01	031 0002 OUTROS ENCARGOS	1.500,00			1.500,00	
01.031.0002.0002.0000	Encargo com Amortizações e Juros da Dívida Interna	1.500,00			1.500,00	
<b>TOTAL</b>		1.500,00	12.000,00	1.467.179,53	1.480.679,53	

**PREFEITURA DE SÃO MIGUEL DO TAPUIO**

PRAÇA MANOEL EVARISTO PAIVA - CNPJ:06716906/0001-93

Orçamento Programa - Exercício de 2021  
Anexo 06  
Page 2**PROGRAMA DE TRABALHO**

(Inc.II, § 2º, Art.2º)

02 PREFEITURA MUNICIPAL					
01 CHEFIA DO GABINETE					
Código	Especificação	Operação Especial	Projetos	Atividades	Total
04	Administração			736.767,20	736.767,20
04	122 Administração Geral			736.767,20	736.767,20
04	122 0005 GESTÃO ADMINISTRATIVA			736.767,20	736.767,20
04.122.0005.2041.0000	Manutenção do Gabinete do Prefeito			736.767,20	736.767,20
<b>TOTAL</b>		<b>0,00</b>	<b>0,00</b>	<b>736.767,20</b>	<b>736.767,20</b>

**PREFEITURA DE SÃO MIGUEL DO TAPUIO**

PRAÇA MANOEL EVARISTO PAIVA - CNPJ:06716906/0001-93

Orçamento Programa - Exercício de 2021  
Anexo 06  
Page 3**PROGRAMA DE TRABALHO**

(Inc.II, § 2º, Art.2º)

02 PREFEITURA MUNICIPAL					
02 SECRETARIA MUN.DE GOVERNO,ADMINISTRACAO E FINANÇAS					
Código	Especificação	Operação Especial	Projetos	Atividades	Total
04	Administração		9.000,00	3.482.693,42	3.491.693,42
04	122 Administração Geral		9.000,00	3.482.693,42	3.491.693,42
04	122 0005 GESTÃO ADMINISTRATIVA		9.000,00	3.482.693,42	3.491.693,42
04.122.0005.1040.0000	Construção e Restauração de prédios públicos		9.000,00		9.000,00
04.122.0005.2040.0000	Manutenção das Ações de Governo, Administrativa e Financeira			3.482.693,42	3.482.693,42
04	181 Policiamento			56.800,00	56.800,00
04	181 0011 POLICIAMENTO COMUNITÁRIO			56.800,00	56.800,00
04.181.0011.2100.0000	Apoio nas Ações de Policiamento e Segurança Pública			56.800,00	56.800,00
17	Saneamento			5.524,14	5.524,14
17	122 Administração Geral			5.524,14	5.524,14
17	122 0005 GESTÃO ADMINISTRATIVA			5.524,14	5.524,14
17.122.0005.3000.0000	Diretoria Geral de Serviço Autônomo de Água e Esgoto - SAAE			5.524,14	5.524,14
17	123 Administração Financeira			8.000,00	8.000,00
17	123 0009 GESTAO DAS ATIV.CONTROLE FINANCEIRO			8.000,00	8.000,00
17.123.0009.3002.0000	Gerencia Administrativa, Financeira e de Consumo do SAAE			8.000,00	8.000,00
17	451 Infra-Estrutura Urbana		247.949,52		247.949,52
17	451 0049 PROGRAMA DE MELHORIA HABITACIONAL-URBANA		247.949,52		247.949,52
17.451.0049.1668.0000	CONSTRUÇÃO, REFORMA DO SISTEMA PUBLICO ABAST.ÁGUA-SAAE		247.949,52		247.949,52
17	605 Abastecimento			4.500,00	4.500,00
17	605 0055 GESTÃO DAS AÇÕES DE ABASTECIMENTO			4.500,00	4.500,00
17.605.0055.3001.0000	GERENCIA DE MANUTENÇÃO, OPERACAO E EXPANSÃO DO SAAE			4.500,00	4.500,00
28	Encargos Especiais	555.896,06			555.896,06
28	843 Serviço da Dívida Interna	555.896,06			555.896,06
28	843 0026 AMORTIZAÇÃO E JUROS DA DÍVIDA INTERNA	555.896,06			555.896,06
28.843.0026.0002.0000	Encargo com Amortizações e Juros da Dívida Interna	555.896,06			555.896,06
28	846 Outros Encargos Especiais			600,00	600,00
28	846 0002 OUTROS ENCARGOS			600,00	600,00
28.846.0002.2680.0000	Outras desp. c/ encargos esp. não assoc. ao proces. produtivo			600,00	600,00
<b>TOTAL</b>		<b>555.896,06</b>	<b>256.949,52</b>	<b>3.558.117,56</b>	<b>4.370.963,14</b>





**PREFEITURA DE SÃO MIGUEL DO TAPUIO**

PRAÇA MANOEL EVARISTO PAIVA - CNPJ:06716906/0001-93

Orçamento Programa - Exercício de 2021

Anexo 06

Page 4

**PROGRAMA DE TRABALHO**

(Inc.II, § 2º, Art.2º)

02 PREFEITURA MUNICIPAL					
03 SECRETARIA MUNICIPAL DE EDUCAÇÃO					
Código	Especificação	Operação Especial	Projetos	Atividades	Total
12	Educação			4.289.655,43	4.289.655,43
12	122 Administração Geral			4.289.655,43	4.289.655,43
12	122 2002 GESTAO E OPERACIONALIZACAO DAS POLITICAS EDUCACIONAIS			4.289.655,43	4.289.655,43
12.122.2002.2202.0000	Manutenção das Acoes da Secr.Educação- SME			4.289.655,43	4.289.655,43
12	244 Assistência Comunitária			25.000,00	25.000,00
12	244 0016 AÇÃO COMUNITARIA GERAL			25.000,00	25.000,00
12.244.0016.3016.0000	MANUTENÇÃO DAS AÇÕES DO CONSELHO MUNICIPAL DE EDUCAÇÃO E FUNDEB			25.000,00	25.000,00
12	306 Alimentação e Nutrição			418.352,48	418.352,48
12	306 0032 PROGRAMAS ESPECIAIS DE EDUCAÇÃO			418.352,48	418.352,48
12.306.0032.2240.0000	Ações do programa Nac. de Alim. Esolar - PNAE			418.352,48	418.352,48
12	361 Ensino Fundamental		4.870.350,92	10.900.250,18	15.770.601,10
12	361 0030 GESTÃO E EXPANSÃO DO ENSINO FUNDAMENTAL		4.870.350,92	10.297.443,68	15.167.794,60
12.361.0030.1200.0000	Construção, Ampliação e Recuperação de Unidades Escolares-Convenio		110.562,12		110.562,12
12.361.0030.1201.0000	Const. ampl. e recup. de unidades escolares - 40% FUNDEB		110.000,00		110.000,00
12.361.0030.1207.0000	Ações de profr. munic. de transporte escolar - 40% FUNDEB		1.036.904,94		1.036.904,94
12.361.0030.1667.0000	Construcao de Quadra Escolar Ens.Fundamental - 40%		449.073,00		449.073,00
12.361.0030.1669.0000	Construção de Quadras Escolares-Convenio		150.000,00		150.000,00
12.361.0030.1670.0000	Construção de Creches Pre-Escolar- Convenio		235.500,00		235.500,00
12.361.0030.1678.0000	CONSTRUÇÃO/AMPL. E REFORMAS REDE FISICA ESCOLAR APL.PREATORIOS FUNDEF/Ensino fundamental -40% fundeb		1.028.310,86		1.028.310,86
12.361.0030.1679.0000	CONSTRUÇÃO BIBLIOTECA ESCOLAR APL.PREATORIOS FUNDEF/Ensino fundamental -40% fundeb		750.000,00		750.000,00
12.361.0030.1680.0000	CONSTRUÇÃO AUDITORIO ESCOLAR APL.PREATORIOS FUNDEF/Ensino fundamental -40% fundeb		500.000,00		500.000,00
12.361.0030.1681.0000	CONSTRUÇÃO/AMPL. E REFORMAS REDE FISICA PRE-ESCOLAR APL.PREATORIOS FUNDEF/Ensino fundamental -40% fundeb		500.000,00		500.000,00
12.361.0030.2201.0000	Remuner. do Magistério-ensino fundamental - 60% FUNDEB			6.994.874,54	6.994.874,54
12.361.0030.2203.0000	Manut. e desenv. do ensino fundamental - 40% FUNDEB			2.284.880,00	2.284.880,00
12.361.0030.3021.0000	MANUTENÇÃO DAS AÇÕES APLICAÇÃO PREATORIOS FUNDEF/Ensino fundamental -40% fundeb			1.017.689,14	1.017.689,14
12	361 0032 PROGRAMAS ESPECIAIS DE EDUCAÇÃO			602.806,50	602.806,50
12.361.0032.2241.0000	Ações do programa Dinheiro Dir. na Escola - PDDE			17.584,32	17.584,32
12.361.0032.2246.0000	Ações do Programa Salário Educação			208.633,58	208.633,58
12.361.0032.2248.0000	Ações do Programa Transporte Escolar- PNATE			357.117,90	357.117,90
12.361.0032.2250.0000	Ações do Programa Brasil Alfabetizado - BRASALF			19.470,70	19.470,70

**PREFEITURA DE SÃO MIGUEL DO TAPUIO**

PRAÇA MANOEL EVARISTO PAIVA - CNPJ:06716906/0001-93

Orçamento Programa - Exercício de 2021

Anexo 06

Page 5

**PROGRAMA DE TRABALHO**

(Inc. II, § 2º, Art. 2º)

02		PREFEITURA MUNICIPAL			
03		SECRETARIA MUNICIPAL DE EDUCAÇÃO			
Código	Especificação	Operação Especial	Projetos	Atividades	T o t a l
12	365	Educação Infantil	80.000,00	1.110.878,66	1.190.878,66
12	365	0035 GESTÃO E EXPANSÃO DO ENSINO INFANTIL	80.000,00	1.110.878,66	1.190.878,66
12.365.0035.1261.0000	Constr. ampl. e rec. de unidades pré-escolares - 40% FUNDEB	80.000,00			80.000,00
12.365.0035.2262.0000	Remun. do magistério-ensino infantil - 60% FUNDEB			557.878,66	557.878,66
12.365.0035.2263.0000	Manut. e desenvolvimento do ensino infantil - 40% FUNDEB			23.000,00	23.000,00
12.365.0035.3006.0000	Ações de Programas de Apoio a creches			530.000,00	530.000,00
12	367	Educação Especial		121.000,00	121.000,00
12	367	0036 PROR. DE ATEND. A PORT. DE NECESSIDADES ESPECIAIS		121.000,00	121.000,00
12.367.0036.2272.0000	Manut. e Remun. do magistério do Ensino Especial			101.000,00	101.000,00
12.367.0036.2273.0000	Manut. e desenv. do Ensino Especial Administrativo			20.000,00	20.000,00
<b>TOTAL</b>		<b>0,00</b>	<b>4.950.350,92</b>	<b>16.865.136,75</b>	<b>21.815.487,67</b>

**PREFEITURA DE SÃO MIGUEL DO TAPUIO**

PRAÇA MANOEL EVARISTO PAIVA - CNPJ:06716906/0001-93

Orçamento Programa - Exercício de 2021

Anexo 06

Page 6

**PROGRAMA DE TRABALHO**

(Inc. II, § 2º, Art. 2º)

02		PREFEITURA MUNICIPAL			
04		SECRETARIA MUNICIPAL DE SAÚDE			
Código	Especificação	Operação Especial	Projetos	Atividades	T o t a l
10	Saúde		552.090,77	4.222.212,99	4.774.303,76
10	122	Administração Geral		2.542.501,71	2.542.501,71
10	122	0005 GESTÃO ADMINISTRATIVA		2.542.501,71	2.542.501,71
10.122.0005.3007.0000	Manutenção Administrativa Sec.Saude-Sede			2.542.501,71	2.542.501,71
10	244	Assistência Comunitária		5.000,00	5.000,00
10	244	0016 AÇÃO COMUNITARIA GERAL		5.000,00	5.000,00
10.244.0016.3014.0000	MANUTENÇÃO DAS AÇÕES DO CONSELHO MUNICIPAL DE SAÚDE			5.000,00	5.000,00
10	301	Atenção Básica	552.090,77	4.222.212,99	4.774.303,76
10	301	0020 GESTÃO E EXPANSÃO DO SISTEMA DE SAÚDE	552.090,77		552.090,77
10.301.0020.1160.0000	Construção, ampl. e recuperação de unidades de saúde-UBS	552.090,77			552.090,77
10	301	0025 PROGRAMAS ESPECIAIS DE SAÚDE		4.222.212,99	4.222.212,99
10.301.0025.2160.0000	Manutenção das Ações Serv.Atenção Básica em Saúde-PAB/FNS			611.382,30	611.382,30
10.301.0025.2185.0000	Ações do Progr. de Ag. Comunitários de Saúde - PACS			751.604,34	751.604,34
10.301.0025.2186.0000	Ações do Programa de Saúde da Família - PSF			749.607,15	749.607,15
10.301.0025.2188.0000	Ações do programa de Incentivo à Saúde Bucal/Odontológicas			494.276,80	494.276,80
10.301.0025.3003.0000	Núcleo de Apoio Saúde da Família - NASF			165.209,40	165.209,40
10.301.0025.3004.0000	Programa de Melhoria do Acesso e da Qualidade - PMAQ - RAB-PM			361.533,00	361.533,00
10.301.0025.3008.0000	Ações Centro Especialidades Odontológicas - CEO			10.000,00	10.000,00
10.301.0025.3009.0000	Ações de Implantação do SAMU			6.000,00	6.000,00
10.301.0025.3024.0000	MANUTENCAO DAS ACOES SAUDE NO ENFRENTAMENTO DA COVI-19			1.072.600,00	1.072.600,00
10	302	Assistência Hospitalar e Ambulatorial		40.000,00	40.000,00
10	302	0025 PROGRAMAS ESPECIAIS DE SAÚDE		40.000,00	40.000,00
10.302.0025.3019.0000	ATENDIMENTO A POPULACAO NA REDE HOSPITALAR E AMBULATORIAL ESPECIALIZADO			40.000,00	40.000,00
10	303	Suporte Profilático e Terapêutico		469.921,94	469.921,94
10	303	0025 PROGRAMAS ESPECIAIS DE SAÚDE		469.921,94	469.921,94
10.303.0025.2184.0000	Ações de Assistência Farmacêutica Básica			321.832,80	321.832,80
10.303.0025.3018.0000	ATENDIMENTO A POPULACAO NA REDE DO CAPS			148.089,14	148.089,14
10	304	Vigilância Sanitária		174.012,00	174.012,00
10	304	0025 PROGRAMAS ESPECIAIS DE SAÚDE		174.012,00	174.012,00
10.304.0025.2182.0000	Ações de Vigilância Sanitária			174.012,00	174.012,00
10	305	Vigilância Epidemiológica		19.000,00	19.000,00
10	305	0025 PROGRAMAS ESPECIAIS DE SAÚDE		19.000,00	19.000,00
10.305.0025.3020.0000	ACOES DE VIGILANCIA, PREVENCAO E CONTROLE DE DOENÇAS EPIDEMIOLOGICAS DIVERSAS			19.000,00	19.000,00
10	306	Alimentação e Nutrição		10.000,00	10.000,00



**PREFEITURA DE SÃO MIGUEL DO TAPUIO**

PRAÇA MANOEL EVARISTO PAIVA - CNPJ:06716906/0001-93

Orçamento Programa - Exercício de 2021

Anexo 06

Page 7

**PROGRAMA DE TRABALHO**

(Inc.II, § 2º, Art.2º)

**02 PREFEITURA MUNICIPAL**

**04 SECRETARIA MUNICIPAL DE SAÚDE**

Código	Especificação	Operação Especial	Projetos	Atividades	Total
10 306 0025	PROGRAMAS ESPECIAIS DE SAÚDE			10.000,00	10.000,00
10.306.0025.3018.0000	ATENDIMENTO A POPULACAO NA REDE DO CAPS			10.000,00	10.000,00
<b>TOTAL</b>		0,00	552.090,77	7.482.648,64	8.034.739,41



**PREFEITURA DE SÃO MIGUEL DO TAPUIO**

PRAÇA MANOEL EVARISTO PAIVA - CNPJ:06716906/0001-93

Orçamento Programa - Exercício de 2021

Anexo 06

Page 8

**PROGRAMA DE TRABALHO**

(Inc.II, § 2º, Art.2º)

**02 PREFEITURA MUNICIPAL**

**05 SECRETARIA MUN.DE PROMOÇÃO, A.SOCIAL E TRABALHO**

Código	Especificação	Operação Especial	Projetos	Atividades	Total
08	Assistência Social		80.000,00		80.000,00
08 243	Assistência à Criança e ao Adolescente		80.000,00		80.000,00
08 243 0015	AÇÕES DE PROTEÇÃO A CRIANÇA E AO ADOLESCENTE		80.000,00		80.000,00
08.243.0015.1666.0000	Construção do Centro de Referência de Assistência Social - CRAS		80.000,00		80.000,00
08 244	Assistência Comunitária			1.450.559,71	1.450.559,71
08 244 0016	AÇÃO COMUNITARIA GERAL			1.450.559,71	1.450.559,71
08.244.0016.2150.0000	Manutenção das Ações dos Programas FNAS			409.190,91	409.190,91
08.244.0016.2681.0000	Ações do Programa Centro de Referência Assist.Social - CRAS			359.028,00	359.028,00
08.244.0016.3005.0000	Manutenção das Ações da Secret.Mun.Promoção,Assist.Social e Trabalho			556.629,81	556.629,81
08.244.0016.3015.0000	MANUTENÇÃO DAS AÇÕES DO CONSELHO MUNICIPAL ASSSITENCIA SOCIAL COMUNITARIA			2.100,00	2.100,00
08.244.0016.3017.0000	MANUTENCAO ACOES PROG. CENTRO REFERENCIA ESPECIALIZADO ASSSIT.SOCIAL -CREAS MUNICIPAL			73.610,99	73.610,99
08.244.0016.3023.0000	MANUTENCAO DAS ACOES SOCIAIS NO ENFRENTAMENTO DA COVI-19			50.000,00	50.000,00
<b>TOTAL</b>		0,00	80.000,00	1.450.559,71	1.530.559,71

**PREFEITURA DE SÃO MIGUEL DO TAPUIO**

PRAÇA MANOEL EVARISTO PAIVA - CNPJ:06716906/0001-93

Orçamento Programa - Exercício de 2021  
Anexo 06  
Page 9**PROGRAMA DE TRABALHO**

(Inc.II, § 2º, Art.2º)

**02 PREFEITURA MUNICIPAL****06 CONTROLADORIA INTERNA**

Código	Especificação	Operação Especial	Projetos	Atividades	Total
04	Administração			99.661,29	99.661,29
04	124 Controle Interno			99.661,29	99.661,29
04	124 0006 GESTÃO DAS ATIVIDADES DE CONTROLE INTERNO			99.661,29	99.661,29
04.124.0006.2070.0000	Manutenção das Ações de Controle Interno			99.661,29	99.661,29
<b>TOTAL</b>		<b>0,00</b>	<b>0,00</b>	<b>99.661,29</b>	<b>99.661,29</b>

**PREFEITURA DE SÃO MIGUEL DO TAPUIO**

PRAÇA MANOEL EVARISTO PAIVA - CNPJ:06716906/0001-93

Orçamento Programa - Exercício de 2021  
Anexo 06  
Page 10**PROGRAMA DE TRABALHO**

(Inc.II, § 2º, Art.2º)

**02 PREFEITURA MUNICIPAL****07 SECRETARIA MUN.DE AGRICULTURA, P.E ABASTECIMENTO**

Código	Especificação	Operação Especial	Projetos	Atividades	Total
20	Agricultura			975.271,15	975.271,15
20	605 Abastecimento			975.271,15	975.271,15
20	605 0055 GESTÃO DAS AÇÕES DE ABASTECIMENTO			975.271,15	975.271,15
20.605.0055.2500.0000	Manutenção das Ações da Sec.Agricult.,Pecuaría e Abastecimento			975.271,15	975.271,15
20	606 Extensão Rural		155.750,59	7.000,00	162.750,59
20	606 0060 DESENVOLVIMENTO AGRARIO		155.750,59	7.000,00	162.750,59
20.606.0060.1520.0000	Construção de Poços e Reservatório d'água no Município		101.000,00		101.000,00
20.606.0060.1521.0000	Implantação de redes de energia elétrica		54.750,59		54.750,59
20.606.0060.2520.0000	Manutenção das Ações Desenvol.Agrario Rural			7.000,00	7.000,00
20	782 Transporte Rodoviário		18.000,00		18.000,00
20	782 0070 EXPANSÃO E MELHORIA DA REDE RODOVIARIA MUNICIPAL		18.000,00		18.000,00
20.782.0070.1682.0000	RECUPERAÇÃO E AMPLIAÇÃO DE ESTRADAS NO MUNICIPIO		10.000,00		10.000,00
20.782.0070.3022.0000	MANUTENÇÃO DAS AÇÕES DE CONSERVAÇÃO DE ESTRADAS MUNICIPAIS		8.000,00		8.000,00
<b>TOTAL</b>		<b>0,00</b>	<b>173.750,59</b>	<b>982.271,15</b>	<b>1.156.021,74</b>



**PREFEITURA DE SÃO MIGUEL DO TAPUIO**  
PRAÇA MANOEL EVARISTO PAIVA - CNPJ:06716906/0001-93

Orçamento Programa - Exercício de 2021  
Anexo 06  
Page 11

**PROGRAMA DE TRABALHO**  
(Inc.II, § 2º, Art.2º)

02 PREFEITURA MUNICIPAL					
08 SECRETARIA MUNICIPAL DE OBRAS E SERVICOS PUBLICOS					
Código	Especificação	Operação Especial	Projetos	Atividades	Total
15	Urbanismo		273.000,00	1.062.117,81	1.335.117,81
15	451 Infra-Estrutura Urbana		273.000,00	1.062.117,81	1.335.117,81
15	451 0040 AÇÕES DE UTILIDADE PÚBLICA		273.000,00	1.062.117,81	1.335.117,81
15.451.0040.1320.0000	Construção e Recup.Calçamentos e Pavimentacao em vias publicas		241.000,00		241.000,00
15.451.0040.1321.0000	Acoes Infra-estrutura em Extensão de Redes de Energia Elétrica		11.000,00		11.000,00
15.451.0040.1672.0000	Construção e recuperacao de Praças Publicas e Parques da Cidade		21.000,00		21.000,00
15.451.0040.2320.0000	Manutenção das Acoes da Sec.Obras e Servicos Publicos			1.062.117,81	1.062.117,81
16	Habitação		301.000,00	5.000,00	306.000,00
16	481 Habitação Rural		301.000,00	5.000,00	306.000,00
16	481 0047 PROGRAMA DE MELHORIA HABITACIONAL-RURAL		301.000,00	5.000,00	306.000,00
16.481.0047.1400.0000	Construcao compl. em Melhoria em Habitações Populares/Rural		301.000,00		301.000,00
16.481.0047.2400.0000	Manutencao das Ações de Melhoria em Habitações Populares			5.000,00	5.000,00
16	482 Habitação Urbana		21.000,00		21.000,00
16	482 0049 PROGRAMA DE MELHORIA HABITACIONAL-URBANA		21.000,00		21.000,00
16.482.0049.1410.0000	Construcao compl. em Melhoria em Habitações Populares/urbana		21.000,00		21.000,00
17	Saneamento		13.500,00		13.500,00
17	511 Saneamento Básico Rural		13.500,00		13.500,00
17	511 0050 AÇÕES DE SANEAMENTO BÁSICO RURAL		13.500,00		13.500,00
17.511.0050.1420.0000	Implantação do sistema de abastecimento d'gua		6.000,00		6.000,00
17.511.0050.1421.0000	Construção de unidades sanitárias rural		6.000,00		6.000,00
17.511.0050.1424.0000	Construção de poços e reservatórios d'agua		1.500,00		1.500,00
17	512 Saneamento Básico Urbano		55.000,00	6.000,00	61.000,00
17	512 0051 AÇÕES DE SANEAMENTO BÁSICO URBANO		55.000,00	6.000,00	61.000,00
17.512.0051.1450.0000	Construção e Ampl. de Sistemas de Abastecimento D'agua		11.000,00		11.000,00
17.512.0051.1451.0000	Construção de unidades sanitarias		11.000,00		11.000,00
17.512.0051.1452.0000	Construção e Restauração de Lavanderias e Chafarizes Públicos		11.000,00		11.000,00
17.512.0051.1453.0000	Construção de aterro sanitário		11.000,00		11.000,00
17.512.0051.1457.0000	Construção de Poços e Reservatórios de Água		11.000,00		11.000,00
17.512.0051.2450.0000	Manutenção das atividades de saneamento básico			6.000,00	6.000,00
26	Transporte		207.500,00	6.000,00	213.500,00
26	782 Transporte Rodoviário		207.500,00	6.000,00	213.500,00



**PREFEITURA DE SÃO MIGUEL DO TAPUIO**  
PRAÇA MANOEL EVARISTO PAIVA - CNPJ:06716906/0001-93

Orçamento Programa - Exercício de 2021  
Anexo 06  
Page 12

**PROGRAMA DE TRABALHO**  
(Inc.II, § 2º, Art.2º)

02 PREFEITURA MUNICIPAL					
08 SECRETARIA MUNICIPAL DE OBRAS E SERVICOS PUBLICOS					
Código	Especificação	Operação Especial	Projetos	Atividades	Total
26	782 0070 EXPANSÃO E MELHORIA DA REDE RODOVIARIA MUNICIPAL		207.500,00	6.000,00	213.500,00
26.782.0070.1610.0000	Construção e recuperacao da Rede Rodoviária Municipal		7.000,00		7.000,00
26.782.0070.1673.0000	Construção e Ampliacao de Estradas Vicinais		200.500,00		200.500,00
26.782.0070.2610.0000	Ações de Conservação de Estradas Vicinais municipais			6.000,00	6.000,00
<b>TOTAL</b>		<b>0,00</b>	<b>871.000,00</b>	<b>1.079.117,81</b>	<b>1.950.117,81</b>

**PREFEITURA DE SÃO MIGUEL DO TAPUIO**

PRAÇA MANOEL EVARISTO PAIVA - CNPJ:06716906/0001-93

Orçamento Programa - Exercício de 2021

Anexo 06

Page 13

**PROGRAMA DE TRABALHO**

(Inc.II, § 2º, Art.2º)

**02 PREFEITURA MUNICIPAL**
**09 SECRETARIA MUNICIPAL DE ESPORTE, LAZER E JUVENTUDE**

Código	Especificação	Operação Especial	Projetos	Atividades	Total
27	Desporto e Lazer		57.000,00	115.700,00	172.700,00
27	812 Desporto Comunitário		57.000,00	115.700,00	172.700,00
27	812 0073 INCENTIVO AO ESPORTE AMADOR		57.000,00	115.700,00	172.700,00
27.812.0073.1650.0000	Construção de quadras esportivas		51.000,00		51.000,00
27.812.0073.1651.0000	Construção, ampl. e ref. de campos de futebol		6.000,00		6.000,00
27.812.0073.2650.0000	Manutenção das Ações da Sec.de Esporte, Lazer e Juventude			115.700,00	115.700,00
<b>TOTAL</b>		0,00	57.000,00	115.700,00	172.700,00

**PREFEITURA DE SÃO MIGUEL DO TAPUIO**

PRAÇA MANOEL EVARISTO PAIVA - CNPJ:06716906/0001-93

Orçamento Programa - Exercício de 2021

Anexo 06

Page 14

**PROGRAMA DE TRABALHO**

(Inc.II, § 2º, Art.2º)

**02 PREFEITURA MUNICIPAL**
**10 SECRETARIA MUNICIPAL DE MEIO AMBIENTE, CULTURA E TURISMO**

Código	Especificação	Operação Especial	Projetos	Atividades	Total
13	Cultura			3.000,00	3.000,00
13	391 Patrimônio Histórico, Artístico e Arqueológico			3.000,00	3.000,00
13	391 0037 PRESERVAÇÃO DO PATRIMONIO HISTÓRICO			3.000,00	3.000,00
13.391.0037.2280.0000	Manutenção e Preservação do Patrimonio Historico Cultural			3.000,00	3.000,00
13	392 Difusão Cultural		52.000,00	316.262,15	368.262,15
13	392 0038 APOIO E ESTIMULO AS ATIVIDADES CULTURAIS		52.000,00	316.262,15	368.262,15
13.392.0038.1290.0000	Construção, reforma, ampliação de biblioteca municipal		2.000,00		2.000,00
13.392.0038.1671.0000	Construção e Ampl. do Quadrihódromo Cultural Popular		50.000,00		50.000,00
13.392.0038.2290.0000	Manutenção das Ações da Sec.Meio Ambiente, Cultura e Turismo			316.262,15	316.262,15
<b>TOTAL</b>		0,00	52.000,00	319.262,15	371.262,15



**PREFEITURA DE SÃO MIGUEL DO TAPUIO**

PRAÇA MANOEL EVARISTO PAIVA - CNPJ:06716906/0001-93

Orçamento Programa - Exercício de 2021

Anexo 06

Page 15

**PROGRAMA DE TRABALHO**

(Inc.II, § 2º, Art.2º)

02 PREFEITURA MUNICIPAL					
11 FUNDO MUNICIPAL DOS DIREITOS DA CRIANÇA E ADOLESCENTE					
Código	Especificação	Operação Especial	Projetos	Atividades	Total
14	Direitos da Cidadania			137.712,50	137.712,50
14	243 Assistência à Criança e ao Adolescente			137.712,50	137.712,50
14	243 0015 AÇÕES DE PROTEÇÃO A CRIANÇA E AO ADOLESCENTE			137.712,50	137.712,50
14.243.0015.3010.0000	MANUTENÇÃO DAS AÇÕES FUNDO MUN.DOS DIREITOS DA CRIANÇA E DO ADOLESCENTE			39.500,00	39.500,00
14.243.0015.3011.0000	MANUTENÇÃO DAS AÇÕES DO CONSELHO TUTELAR			90.212,50	90.212,50
14.243.0015.3012.0000	MANUTENÇÃO DAS AÇÕES CONSELHO DOS DIREITOS DA CRIANÇA E DO ADOLESCENTE			8.000,00	8.000,00
14	451 Infra-Estrutura Urbana			11.000,00	11.000,00
14	451 0015 AÇÕES DE PROTEÇÃO A CRIANÇA E AO ADOLESCENTE			11.000,00	11.000,00
14.451.0015.3013.0000	CONSTRUCOES E REFORMAS DO PREDIO FUNDO MUN.DOS DIREITOS DA CRIANÇA E DO ADOLESCENTE			11.000,00	11.000,00
<b>TOTAL</b>		0,00	0,00	148.712,50	148.712,50



**PREFEITURA DE SÃO MIGUEL DO TAPUIO**

PRAÇA MANOEL EVARISTO PAIVA - CNPJ:06716906/0001-93

Orçamento Programa - Exercício de 2021

Anexo 06

Page 16

**PROGRAMA DE TRABALHO**

(Inc.II, § 2º, Art.2º)

02 PREFEITURA MUNICIPAL					
12 FUNDO MUNICIPAL DO MEIO AMBIENTE					
Código	Especificação	Operação Especial	Projetos	Atividades	Total
18	Gestão Ambiental		255.000,00		255.000,00
18	541 Preservação e Conservação Ambiental		255.000,00		255.000,00
18	541 0053 AÇÕES DE PRESERVAÇÃO E DEFESA DO MEIO AMBIENTE		255.000,00		255.000,00
18.541.0053.1683.0000	MANUTENCAO MELHORIA E RECUPERACAO E QUALIDADE AMBIENTAL NO MUNICIPIO		80.000,00		80.000,00
18.541.0053.2004.0000	MANUTENCAO DAS AÇÕES DE GESTAO FUNDO MEIO AMBIENTE		175.000,00		175.000,00
<b>TOTAL</b>		0,00	255.000,00	0,00	255.000,00

**PREFEITURA DE SÃO MIGUEL DO TAPUIO**

PRAÇA MANOEL EVARISTO PAIVA - CNPJ:06716906/0001-93

Orçamento Programa - Exercício de 2021  
Anexo 06  
Page 17
**PROGRAMA DE TRABALHO**

(Inc.II, § 2º, Art.2º)

90 Reserva de Contingência					
99 RESERVA DE CONTINGÊNCIA					
Código	Especificação	Operação Especial	Projetos	Atividades	Total
99	Reserva de Contingência	204.750,00			204.750,00
99	999 Reserva de Contingência	204.750,00			204.750,00
99	999 9999 RESERVA DE CONTINGENCIA	204.750,00			204.750,00
99.999.9999.9999.0000	Reserva de contingência	204.750,00			204.750,00
TOTAL		204.750,00	0,00	0,00	204.750,00
TOTAL GERAL		762.146,06	7.260.141,80	34.305.134,29	42.327.422,15

  
DIANNI CARVALHO DE AMORIM  
CONTADORA GERAL  
725.053.703-20

  
JOSE LINCONL SOBRAL MATOS  
REFEITO MUNICIPAL SAO MIGUEL DO TAPUIO  
052.695.205-91

Digite o texto aqui

**PREFEITURA DE SÃO MIGUEL DO TAPUIO**

PRAÇA MANOEL EVARISTO PAIVA - CNPJ:06716906/0001-93

Orçamento Programa - Exercício de 2021  
Anexo 07  
Page 1
**PROGRAMA DE TRABALHO DO GOVERNO  
DEMONSTRATIVO DE FUNÇÕES, SUBFUNÇÕES E PROGRAMAS  
POR PROJETOS, ATIVIDADES E OPERAÇÕES ESPECIAIS**
  
(Inc.II, § 2º, Art.2º)

Código	Especificação	Operação Especial	Projetos	Atividades	Total
01	Legislativa	1.500,00	12.000,00	1.467.179,53	1.480.679,53
01	031 Ação Legislativa	1.500,00	12.000,00	1.467.179,53	1.480.679,53
01	031 0001 PROCESSO LEGISLATIVO	0,00	12.000,00	1.467.179,53	1.479.179,53
01.031.0001.1001.0000	Construção, Ampl. e Recuperação Predio da Camara Municipal	0,00	12.000,00	0,00	12.000,00
01.031.0001.2001.0000	Manutenção das Ações Governamentais do Legislativo Municipal	0,00	0,00	1.467.179,53	1.467.179,53
01	031 0002 OUTROS ENCARGOS	1.500,00	0,00	0,00	1.500,00
01.031.0002.0002.0000	Encargo com Amortizações e Juros da Dívida Interna	1.500,00	0,00	0,00	1.500,00
04	Administração	0,00	9.000,00	4.375.921,91	4.384.921,91
04	122 Administração Geral	0,00	9.000,00	4.219.460,62	4.228.460,62
04	122 0005 GESTÃO ADMINISTRATIVA	0,00	9.000,00	4.219.460,62	4.228.460,62
04.122.0005.1040.0000	Construção e Restauração de prédios públicos	0,00	9.000,00	0,00	9.000,00
04.122.0005.2040.0000	Manutenção das Ações de Governo, Administrativa e Financeira	0,00	0,00	3.482.693,42	3.482.693,42
04.122.0005.2041.0000	Manutenção do Gabinete do Prefeito	0,00	0,00	736.767,20	736.767,20
04	124 Controle Interno	0,00	0,00	99.661,29	99.661,29
04	124 0006 GESTÃO DAS ATIVIDADES DE CONTROLE INTERNO	0,00	0,00	99.661,29	99.661,29
04.124.0006.2070.0000	Manutenção das Ações de Controle Interno	0,00	0,00	99.661,29	99.661,29
04	181 Policiamento	0,00	0,00	56.800,00	56.800,00
04	181 0011 POLICIAMENTO COMUNITÁRIO	0,00	0,00	56.800,00	56.800,00
04.181.0011.2100.0000	Apoio nas Ações de Policiamento e Segurança Pública	0,00	0,00	56.800,00	56.800,00
08	Assistência Social	0,00	80.000,00	1.450.559,71	1.530.559,71
08	243 Assistência à Criança e ao Adolescente	0,00	80.000,00	0,00	80.000,00
08	243 0015 AÇÕES DE PROTEÇÃO A CRIANÇA E AO ADOLESCENTE	0,00	80.000,00	0,00	80.000,00
08.243.0015.1666.0000	Construção do Centro de Referência de Assistência Social - CRAS	0,00	80.000,00	0,00	80.000,00
08	244 Assistência Comunitária	0,00	0,00	1.450.559,71	1.450.559,71
08	244 0016 AÇÃO COMUNITARIA GERAL	0,00	0,00	1.450.559,71	1.450.559,71
08.244.0016.2150.0000	Manutenção das Ações dos Programas FNAS	0,00	0,00	409.190,91	409.190,91
08.244.0016.2681.0000	Ações do Programa Centro de Referência Assist.Social - CRAS	0,00	0,00	359.028,00	359.028,00
08.244.0016.3005.0000	Manutenção das Ações da Secret.Mun.Promoção.Assist. Social e Trabalho	0,00	0,00	556.629,81	556.629,81
08.244.0016.3015.0000	MANUTENÇÃO DAS AÇÕES DO CONSELHO MUNICIPAL	0,00	0,00	2.100,00	2.100,00
08.244.0016.3017.0000	ASSISTENCIA SOCIAL COMUNITARIA	0,00	0,00	73.610,99	73.610,99
08.244.0016.3023.0000	MANUTENCAO ACOES PROG. CENTRO REFERENCIA ESPECIALIZADO ASSSIT.SOCIAL -CREAS MUNICIPAL	0,00	0,00	50.000,00	50.000,00
08.244.0016.3023.0000	MANUTENCAO DAS ACOES SOCIAIS NO ENFRENTAMENTO DA COVI-19	0,00	0,00	50.000,00	50.000,00
10	Saúde	0,00	552.090,77	7.482.648,64	8.034.739,41
10	122 Administração Geral	0,00	0,00	2.542.501,71	2.542.501,71





**PREFEITURA DE SÃO MIGUEL DO TAPUIO**

PRAÇA MANOEL EVARISTO PAIVA - CNPJ:06716906/0001-93

Orçamento Programa - Exercício de 2021

Anexo 07

Page 2

**PROGRAMA DE TRABALHO DO GOVERNO  
DEMONSTRATIVO DE FUNÇÕES, SUBFUNÇÕES E PROGRAMAS  
POR PROJETOS, ATIVIDADES E OPERAÇÕES ESPECIAIS**

(Inc.II, § 2º, Art.2º)

Código	Especificação	Operação Especial	Projetos	Atividades	Total
10	Saúde	0,00	552.090,77	7.482.648,64	8.034.739,41
10	122 Administração Geral	0,00	0,00	2.542.501,71	2.542.501,71
10	122 0005 GESTÃO ADMINISTRATIVA	0,00	0,00	2.542.501,71	2.542.501,71
10.122.0005.3007.0000	Manutenção Administrativa Sec.Saude-Sede	0,00	0,00	2.542.501,71	2.542.501,71
10	244 Assistência Comunitária	0,00	0,00	5.000,00	5.000,00
10	244 0016 AÇÃO COMUNITARIA GERAL	0,00	0,00	5.000,00	5.000,00
10.244.0016.3014.0000	MANUTENÇÃO DAS AÇOES DO CONSELHO MUNICIPAL DE SAUDE	0,00	0,00	5.000,00	5.000,00
10	301 Atenção Básica	0,00	552.090,77	4.222.212,99	4.774.303,76
10	301 0020 GESTÃO E EXPANSÃO DO SISTEMA DE SAÚDE	0,00	552.090,77	0,00	552.090,77
10.301.0020.1160.0000	Construção, ampl. e recuperação de unidades de saúde-UBS	0,00	552.090,77	0,00	552.090,77
10	301 0025 PROGRAMAS ESPECIAIS DE SAÚDE	0,00	0,00	4.222.212,99	4.222.212,99
10.301.0025.2160.0000	Manutenção das Ações Serv.Atenção Basica em Saude-PAB/FNS	0,00	0,00	611.382,30	611.382,30
10.301.0025.2185.0000	Ações do Progr. de Ag. Comunitários de Saúde - PACS	0,00	0,00	751.604,34	751.604,34
10.301.0025.2186.0000	Ações do Programa de Saúde da Família - PSF	0,00	0,00	749.607,15	749.607,15
10.301.0025.2188.0000	Ações do programa de Incentivo à Saúde Bucal/Odontologicas	0,00	0,00	494.276,80	494.276,80
10.301.0025.3003.0000	Nucleo de Apoio Saude da Familia - NASF	0,00	0,00	165.209,40	165.209,40
10.301.0025.3004.0000	Programa de Melhoria do Acesso e da Qualidade - PMAQ - RAB-PM	0,00	0,00	361.533,00	361.533,00
10.301.0025.3008.0000	Ações Centro Especialidades Odontologicas - CEO	0,00	0,00	10.000,00	10.000,00
10.301.0025.3009.0000	Ações de Implantação do SAMU	0,00	0,00	6.000,00	6.000,00
10.301.0025.3024.0000	MANUTENCAO DAS ACOES SAUDE NO ENFRENTAMENTO DA COVI-19	0,00	0,00	1.072.600,00	1.072.600,00
10	302 Assistência Hospitalar e Ambulatorial	0,00	0,00	40.000,00	40.000,00
10	302 0025 PROGRAMAS ESPECIAIS DE SAÚDE	0,00	0,00	40.000,00	40.000,00
10.302.0025.3019.0000	ATENDIMENTO A POPULACAO NA REDE HOSPITALAR E AMBULATORIAL ESPECIALIZADO	0,00	0,00	40.000,00	40.000,00
10	303 Suporte Profilático e Terapêutico	0,00	0,00	469.921,94	469.921,94
10	303 0025 PROGRAMAS ESPECIAIS DE SAÚDE	0,00	0,00	469.921,94	469.921,94
10.303.0025.2184.0000	Ações de Assistencia Farmaceutica Básica	0,00	0,00	321.832,80	321.832,80
10.303.0025.3018.0000	ATENDIMENTO A POPULACAO NA REDE DO CAPS	0,00	0,00	148.089,14	148.089,14
10	304 Vigilância Sanitária	0,00	0,00	174.012,00	174.012,00
10	304 0025 PROGRAMAS ESPECIAIS DE SAÚDE	0,00	0,00	174.012,00	174.012,00
10.304.0025.2182.0000	Ações de Vigilância Sanitaria	0,00	0,00	174.012,00	174.012,00
10	305 Vigilância Epidemiológica	0,00	0,00	19.000,00	19.000,00
10	305 0025 PROGRAMAS ESPECIAIS DE SAÚDE	0,00	0,00	19.000,00	19.000,00
10.305.0025.3020.0000	ACOES DE VIGILANCIA, PREVENCAO E CONTROLE DE DOENÇAS EPIDEMIOLOGICAS DIVERSAS	0,00	0,00	19.000,00	19.000,00
10	306 Alimentação e Nutrição	0,00	0,00	10.000,00	10.000,00
10	306 0025 PROGRAMAS ESPECIAIS DE SAÚDE	0,00	0,00	10.000,00	10.000,00
10.306.0025.3018.0000	ATENDIMENTO A POPULACAO NA REDE DO CAPS	0,00	0,00	10.000,00	10.000,00

**PREFEITURA DE SÃO MIGUEL DO TAPUIO**

PRAÇA MANOEL EVARISTO PAIVA - CNPJ:06716906/0001-93

Orçamento Programa - Exercício de 2021

Anexo 07

Page 3

**PROGRAMA DE TRABALHO DO GOVERNO  
 DEMONSTRATIVO DE FUNÇÕES, SUBFUNÇÕES E PROGRAMAS  
 POR PROJETOS, ATIVIDADES E OPERAÇÕES ESPECIAIS  
 (Inc.II, § 2º, Art.2º)**

Código	Especificação	Operação Especial	Projetos	Atividades	Total
10	Saúde	0,00	552.090,77	7.482.648,64	8.034.739,41
10	306 Alimentação e Nutrição	0,00	0,00	10.000,00	10.000,00
12	Educação	0,00	4.950.350,92	16.865.136,75	21.815.487,67
12	122 Administração Geral	0,00	0,00	4.289.655,43	4.289.655,43
12	122 2002 GESTAO E OPERACIONALIZACAO DAS POLITICAS EDUCACIONAIS	0,00	0,00	4.289.655,43	4.289.655,43
12.122.2002.2202.0000	Manutenção das Acoes da Secr.Educação- SME	0,00	0,00	4.289.655,43	4.289.655,43
12	244 Assistência Comunitária	0,00	0,00	25.000,00	25.000,00
12	244 0016 AÇÃO COMUNITARIA GERAL	0,00	0,00	25.000,00	25.000,00
12.244.0016.3016.0000	MANUTENÇÃO DAS AÇÕES DO CONSELHO MUNICIPAL DE EDUCAÇÃO E FUNDEB	0,00	0,00	25.000,00	25.000,00
12	306 Alimentação e Nutrição	0,00	0,00	418.352,48	418.352,48
12	306 0032 PROGRAMAS ESPECIAIS DE EDUCAÇÃO	0,00	0,00	418.352,48	418.352,48
12.306.0032.2240.0000	Ações do programa Nac. de Alim. Escolar - PNAE	0,00	0,00	418.352,48	418.352,48
12	361 Ensino Fundamental	0,00	4.870.350,92	10.900.250,18	15.770.601,10
12	361 0030 GESTÃO E EXPANSÃO DO ENSINO FUNDAMENTAL	0,00	4.870.350,92	10.297.443,68	15.167.794,60
12.361.0030.1200.0000	Construção, Ampliação e Recuperação de Unidades Escolares-Convenio	0,00	110.562,12	0,00	110.562,12
12.361.0030.1201.0000	Const. ampl. e recup. de unidades escolares - 40% FUNDEB	0,00	110.000,00	0,00	110.000,00
12.361.0030.1207.0000	Ações de prof. munic. de transporte escolar - 40% FUNDEB	0,00	1.036.904,94	0,00	1.036.904,94
12.361.0030.1667.0000	Construcao de Quadra Escolar Ens.Fundamental - 40%	0,00	449.073,00	0,00	449.073,00
12.361.0030.1669.0000	Construção de Quadras Escolares-Convenio	0,00	150.000,00	0,00	150.000,00
12.361.0030.1670.0000	Construção de Creches Pre-Escolar- Convenio	0,00	235.500,00	0,00	235.500,00
12.361.0030.1678.0000	CONSTRUÇÃO/AMPL. E REFORMAS REDE FISICA ESCOLAR APL.PRECATORIOS FUNDEF/Ensino fundamental -40% fundeb	0,00	1.028.310,86	0,00	1.028.310,86
12.361.0030.1679.0000	CONSTRUÇÃO BIBLIOTECA ESCOLAR APL.PRECATORIOS FUNDEF/Ensino fundamental -40% fundeb	0,00	750.000,00	0,00	750.000,00
12.361.0030.1680.0000	CONSTRUÇÃO AUDITORIO ESCOLAR APL.PRECATORIOS FUNDEF/Ensino fundamental -40% fundeb	0,00	500.000,00	0,00	500.000,00
12.361.0030.1681.0000	CONSTRUÇÃO/AMPL. E REFORMAS REDE FISICA PRE-ESCOLAR APL.PRECATORIOS FUNDEF/Ensino fundamental -40% fundeb	0,00	500.000,00	0,00	500.000,00
12.361.0030.2201.0000	Remuner. do Magistério-ensino fundamental - 60% FUNDEB	0,00	0,00	6.994.874,54	6.994.874,54
12.361.0030.2203.0000	Manut. e desenv. do ensino fundamental - 40% FUNDEB	0,00	0,00	2.284.880,00	2.284.880,00
12.361.0030.3021.0000	MANUTENÇÃO DAS AÇÕES APLICAÇÃO PRECATORIOS FUNDEF/Ensino fundamental -40% fundeb	0,00	0,00	1.017.689,14	1.017.689,14
12	361 0032 PROGRAMAS ESPECIAIS DE EDUCAÇÃO	0,00	0,00	602.806,50	602.806,50
12.361.0032.2241.0000	Ações do programa Dinheiro Dir. na Escola - PDDE	0,00	0,00	17.584,32	17.584,32
12.361.0032.2246.0000	Ações do Programa Salário Educação	0,00	0,00	208.633,58	208.633,58
12.361.0032.2248.0000	Ações do Programa Transporte Escolar- PNATE	0,00	0,00	357.117,90	357.117,90
12.361.0032.2250.0000	Ações do Programa Brasil Alfabetizado - BRASALF	0,00	0,00	19.470,70	19.470,70
12	365 Educação Infantil	0,00	80.000,00	1.110.878,66	1.190.878,66



**PREFEITURA DE SÃO MIGUEL DO TAPUIO**

PRAÇA MANOEL EVARISTO PAIVA - CNPJ:06716906/0001-93

Orçamento Programa - Exercício de 2021

Anexo 07

Page 4

**PROGRAMA DE TRABALHO DO GOVERNO  
DEMONSTRATIVO DE FUNÇÕES, SUBFUNÇÕES E PROGRAMAS  
POR PROJETOS, ATIVIDADES E OPERAÇÕES ESPECIAIS  
(Inc.II, § 2º, Art.2º)**

Código	Especificação	Operação Especial	Projetos	Atividades	Total
12	Educação	0,00	4.950.350,92	16.865.136,75	21.815.487,67
12	365 Educação Infantil	0,00	80.000,00	1.110.878,66	1.190.878,66
12	365 0035 GESTÃO E EXPANSÃO DO ENSINO INFANTIL	0,00	80.000,00	1.110.878,66	1.190.878,66
12.365.0035.1261.0000	Constr. ampl. e rec. de unidades pré-escolares - 40% FUNDEB	0,00	80.000,00	0,00	80.000,00
12.365.0035.2262.0000	Remun. do magistério-ensino infantil - 60% FUNDEB	0,00	0,00	557.878,66	557.878,66
12.365.0035.2263.0000	Manut. e desenvolvimento do ensino infantil - 40% FUNDEB	0,00	0,00	23.000,00	23.000,00
12.365.0035.3006.0000	Ações de Programas de Apoio a creches	0,00	0,00	530.000,00	530.000,00
12	367 Educação Especial	0,00	0,00	121.000,00	121.000,00
12	367 0036 PROR. DE ATEND. A PORT. DE NECESSIDADES ESPECIAIS	0,00	0,00	121.000,00	121.000,00
12.367.0036.2272.0000	Manut. e Remun. do magistério do Ensino Especial	0,00	0,00	101.000,00	101.000,00
12.367.0036.2273.0000	Manut. e desenv. do Ensino Especial Administrativo	0,00	0,00	20.000,00	20.000,00
13	Cultura	0,00	52.000,00	319.262,15	371.262,15
13	391 Patrimônio Histórico, Artístico e Arqueológico	0,00	0,00	3.000,00	3.000,00
13	391 0037 PRESERVAÇÃO DO PATRIMONIO HISTÓRICO	0,00	0,00	3.000,00	3.000,00
13.391.0037.2280.0000	Manutenção e Preservação do Patrimonio Historico Cultural	0,00	0,00	3.000,00	3.000,00
13	392 Difusão Cultural	0,00	52.000,00	316.262,15	368.262,15
13	392 0038 APOIO E ESTIMULO AS ATIVIDADES CULTURAIIS	0,00	52.000,00	316.262,15	368.262,15
13.392.0038.1290.0000	Construção, reforma, ampliação de biblioteca municipal	0,00	2.000,00	0,00	2.000,00
13.392.0038.1671.0000	Construção e Ampl. do Quadrihódromo Cultural Popular	0,00	50.000,00	0,00	50.000,00
13.392.0038.2290.0000	Manutenção das Ações da Sec.Meio Ambiente, Cultura e Turismo	0,00	0,00	316.262,15	316.262,15
14	Direitos da Cidadania	0,00	0,00	148.712,50	148.712,50
14	243 Assistência à Criança e ao Adolescente	0,00	0,00	137.712,50	137.712,50
14	243 0015 AÇÕES DE PROTEÇÃO A CRIANÇA E AO ADOLESCENTE	0,00	0,00	137.712,50	137.712,50
14.243.0015.3010.0000	MANUTENÇÃO DAS AÇÕES FUNDO MUN.DOS DIREITOS DA CRIANÇA E DO ADOLESCENTE	0,00	0,00	39.500,00	39.500,00
14.243.0015.3011.0000	MANUTENÇÃO DAS AÇÕES DO CONSELHO TUTELAR	0,00	0,00	90.212,50	90.212,50
14.243.0015.3012.0000	MANUTENÇÃO DAS AÇÕES CONSELHO DOS DIREITOS DA CRIANÇA E DO ADOLESCENTE	0,00	0,00	8.000,00	8.000,00
14	451 Infra-Estrutura Urbana	0,00	0,00	11.000,00	11.000,00
14	451 0015 AÇÕES DE PROTEÇÃO A CRIANÇA E AO ADOLESCENTE	0,00	0,00	11.000,00	11.000,00
14.451.0015.3013.0000	CONSTRUCOES E REFORMAS DO PREDIO FUNDO MUN.DOS DIREITOS DA CRIANÇA E DO ADOLESCENTE	0,00	0,00	11.000,00	11.000,00
15	Urbanismo	0,00	273.000,00	1.062.117,81	1.335.117,81
15	451 Infra-Estrutura Urbana	0,00	273.000,00	1.062.117,81	1.335.117,81

**PREFEITURA DE SÃO MIGUEL DO TAPUIO**

PRAÇA MANOEL EVARISTO PAIVA - CNPJ:06716906/0001-93

Orçamento Programa - Exercício de 2021

Anexo 07

Page 5

**PROGRAMA DE TRABALHO DO GOVERNO  
 DEMONSTRATIVO DE FUNÇÕES, SUBFUNÇÕES E PROGRAMAS  
 POR PROJETOS, ATIVIDADES E OPERAÇÕES ESPECIAIS**  
 (Inc.II, § 2º, Art.2º)

Código	Especificação	Operação Especial	Projetos	Atividades	Total
15	Urbanismo	0,00	273.000,00	1.062.117,81	1.335.117,81
15 451	Infra-Estrutura Urbana	0,00	273.000,00	1.062.117,81	1.335.117,81
15 451 0040	AÇÕES DE UTILIDADE PÚBLICA	0,00	273.000,00	1.062.117,81	1.335.117,81
15.451.0040.1320.0000	Construção e Recup.Calçamentos e Pavimentacao em vias publicas	0,00	241.000,00	0,00	241.000,00
15.451.0040.1321.0000	Acoes Infra-estrutura em Extensão de Redes de Energia Elétrica	0,00	11.000,00	0,00	11.000,00
15.451.0040.1672.0000	Construção e recuperacao de Praças Publicas e Parques da Cidade	0,00	21.000,00	0,00	21.000,00
15.451.0040.2320.0000	Manutenção das Acoes da Sec.Obras e Servicos Publicos	0,00	0,00	1.062.117,81	1.062.117,81
16	Habitação	0,00	322.000,00	5.000,00	327.000,00
16 481	Habitação Rural	0,00	301.000,00	5.000,00	306.000,00
16 481 0047	PROGRAMA DE MELHORIA HABITACIONAL-RURAL	0,00	301.000,00	5.000,00	306.000,00
16.481.0047.1400.0000	Construcao compl. em Melhoria em Habitações Populares/Rural	0,00	301.000,00	0,00	301.000,00
16.481.0047.2400.0000	Manutencao das Ações de Melhoria em Habitações Populares	0,00	0,00	5.000,00	5.000,00
16 482	Habitação Urbana	0,00	21.000,00	0,00	21.000,00
16 482 0049	PROGRAMA DE MELHORIA HABITACIONAL-URBANA	0,00	21.000,00	0,00	21.000,00
16.482.0049.1410.0000	Construcao compl. em Melhoria em Habitações Populares/Urbana	0,00	21.000,00	0,00	21.000,00
17	Saneamento	0,00	316.449,52	24.024,14	340.473,66
17 122	Administração Geral	0,00	0,00	5.524,14	5.524,14
17 122 0005	GESTÃO ADMINISTRATIVA	0,00	0,00	5.524,14	5.524,14
17.122.0005.3000.0000	Diretoria Geral de Serviço Autônomo de Água e Esgoto - SAAE	0,00	0,00	5.524,14	5.524,14
17 123	Administração Financeira	0,00	0,00	8.000,00	8.000,00
17 123 0009	GESTAO DAS ATIV.CONTROLE FINANCEIRO	0,00	0,00	8.000,00	8.000,00
17.123.0009.3002.0000	Gerencia Administrativa, Financeira e de Consumo do SAAE	0,00	0,00	8.000,00	8.000,00
17 451	Infra-Estrutura Urbana	0,00	247.949,52	0,00	247.949,52
17 451 0049	PROGRAMA DE MELHORIA HABITACIONAL-URBANA	0,00	247.949,52	0,00	247.949,52
17.451.0049.1668.0000	CONSTRUÇÃO, REFORMA DO SISTEMA PUBLICO ABAST.ÁGUA-SAAE	0,00	247.949,52	0,00	247.949,52
17 511	Saneamento Básico Rural	0,00	13.500,00	0,00	13.500,00
17 511 0050	AÇÕES DE SANEAMENTO BÁSICO RURAL	0,00	13.500,00	0,00	13.500,00
17.511.0050.1420.0000	Implantação do sistema de abastecimento d'gua	0,00	6.000,00	0,00	6.000,00
17.511.0050.1421.0000	Construção de unidades sanitárias rural	0,00	6.000,00	0,00	6.000,00
17.511.0050.1424.0000	Construção de poços e reservatórios d'agua	0,00	1.500,00	0,00	1.500,00
17 512	Saneamento Básico Urbano	0,00	55.000,00	6.000,00	61.000,00



**PREFEITURA DE SÃO MIGUEL DO TAPUIO**

PRAÇA MANOEL EVARISTO PAIVA - CNPJ:06716906/0001-93

Orçamento Programa - Exercício de 2021

Anexo 07

Page 6

**PROGRAMA DE TRABALHO DO GOVERNO  
DEMONSTRATIVO DE FUNÇÕES, SUBFUNÇÕES E PROGRAMAS  
POR PROJETOS, ATIVIDADES E OPERAÇÕES ESPECIAIS**  
(Inc.II, § 2º, Art.2º)

Código	Especificação	Operação Especial	Projetos	Atividades	Total
17	Saneamento	0,00	316.449,52	24.024,14	340.473,66
17	512 Saneamento Básico Urbano	0,00	55.000,00	6.000,00	61.000,00
17	512 0051 AÇÕES DE SANEAMENTO BÁSICO URBANO	0,00	55.000,00	6.000,00	61.000,00
17.512.0051.1450.0000	Construção e Ampl. de Sistemas de Abastecimento D'água	0,00	11.000,00	0,00	11.000,00
17.512.0051.1451.0000	Construção de unidades sanitarias	0,00	11.000,00	0,00	11.000,00
17.512.0051.1452.0000	Construção e Restauração de Lavanderias e Chafarizes Públicos	0,00	11.000,00	0,00	11.000,00
17.512.0051.1453.0000	Construção de aterro sanitário	0,00	11.000,00	0,00	11.000,00
17.512.0051.1457.0000	Construção de Poços e Reservatórios de Água	0,00	11.000,00	0,00	11.000,00
17.512.0051.2450.0000	Manutenção das atividades de saneamento básico	0,00	0,00	6.000,00	6.000,00
17	605 Abastecimento	0,00	0,00	4.500,00	4.500,00
17	605 0055 GESTÃO DAS AÇÕES DE ABASTECIMENTO	0,00	0,00	4.500,00	4.500,00
17.605.0055.3001.0000	GERENCIA DE MANUTENÇÃO, OPERACAO E EXPANSÃO DO SAAE	0,00	0,00	4.500,00	4.500,00
18	Gestão Ambiental	0,00	255.000,00	0,00	255.000,00
18	541 Preservação e Conservação Ambiental	0,00	255.000,00	0,00	255.000,00
18	541 0053 AÇÕES DE PRESERVAÇÃO E DEFESA DO MEIO AMBIENTE	0,00	255.000,00	0,00	255.000,00
18.541.0053.1683.0000	MANUTENCAO MELHORIA E RECUPERACAO E QUALIDADE AMBIENTAL NO MUNICIPIO	0,00	80.000,00	0,00	80.000,00
18.541.0053.2004.0000	MANUTENCAO DAS AÇÕES DE GESTAO FUNDO MEIO AMBIENTE	0,00	175.000,00	0,00	175.000,00
20	Agricultura	0,00	173.750,59	982.271,15	1.156.021,74
20	605 Abastecimento	0,00	0,00	975.271,15	975.271,15
20	605 0055 GESTÃO DAS AÇÕES DE ABASTECIMENTO	0,00	0,00	975.271,15	975.271,15
20.605.0055.2500.0000	Manutenção das Ações da Sec.Agricult.,Pecuaria e Abastecimento	0,00	0,00	975.271,15	975.271,15
20	606 Extensão Rural	0,00	155.750,59	7.000,00	162.750,59
20	606 0060 DESENVOLVIMENTO AGRARIO	0,00	155.750,59	7.000,00	162.750,59
20.606.0060.1520.0000	Construção de Poços e Reservatório d'água no Município	0,00	101.000,00	0,00	101.000,00
20.606.0060.1521.0000	Implantação de redes de energia elétrica	0,00	54.750,59	0,00	54.750,59
20.606.0060.2520.0000	Manutenção das Ações Desenvol.Agrario Rural	0,00	0,00	7.000,00	7.000,00
20	782 Transporte Rodoviário	0,00	18.000,00	0,00	18.000,00
20	782 0070 EXPANSÃO E MELHORIA DA REDE RODOVIARIA MUNICIPAL	0,00	18.000,00	0,00	18.000,00
20.782.0070.1682.0000	RECUPERAÇÃO E AMPLIAÇÃO DE ESTRADAS NO MUNICIPIO	0,00	10.000,00	0,00	10.000,00
20.782.0070.3022.0000	MANUTENÇÃO DAS AÇÕES DE CONSERVAÇÃO DE ESTRADAS MUNICIPAIS	0,00	8.000,00	0,00	8.000,00
26	Transporte	0,00	207.500,00	6.000,00	213.500,00
26	782 Transporte Rodoviário	0,00	207.500,00	6.000,00	213.500,00

**PREFEITURA DE SÃO MIGUEL DO TAPUIO**

PRAÇA MANOEL EVARISTO PAIVA - CNPJ:06716906/0001-93

Orçamento Programa - Exercício de 2021

Anexo 07

Page 7

**PROGRAMA DE TRABALHO DO GOVERNO  
 DEMONSTRATIVO DE FUNÇÕES, SUBFUNÇÕES E PROGRAMAS  
 POR PROJETOS, ATIVIDADES E OPERAÇÕES ESPECIAIS  
 (Inc.II, § 2º, Art.2º)**

Código	Especificação	Operação Especial	Projetos	Atividades	Total
26	Transporte	0,00	207.500,00	6.000,00	213.500,00
26	782 Transporte Rodoviário	0,00	207.500,00	6.000,00	213.500,00
26	782 0070 EXPANSÃO E MELHORIA DA REDE RODOVIARIA MUNICIPAL	0,00	207.500,00	6.000,00	213.500,00
26.782.0070.1610.0000	Construção e recuperacao da Rede Rodoviária Municipal	0,00	7.000,00	0,00	7.000,00
26.782.0070.1673.0000	Construção e Ampliacao de Estradas Vicinais	0,00	200.500,00	0,00	200.500,00
26.782.0070.2610.0000	Ações de Conservação de Estradas Vicinais municipais	0,00	0,00	6.000,00	6.000,00
27	Desporto e Lazer	0,00	57.000,00	115.700,00	172.700,00
27	812 Desporto Comunitário	0,00	57.000,00	115.700,00	172.700,00
27	812 0073 INCENTIVO AO ESPORTE AMADOR	0,00	57.000,00	115.700,00	172.700,00
27.812.0073.1650.0000	Construção de quadras esportivas	0,00	51.000,00	0,00	51.000,00
27.812.0073.1651.0000	Construção, ampl. e ref. de campos de futebol	0,00	6.000,00	0,00	6.000,00
27.812.0073.2650.0000	Manutenção das Ações da Sec.de Esporte,Lazer e Juventude	0,00	0,00	115.700,00	115.700,00
28	Encargos Especiais	555.896,06	0,00	600,00	556.496,06
28	843 Serviço da Dívida Interna	555.896,06	0,00	0,00	555.896,06
28	843 0026 AMORTIZAÇÃO E JUROS DA DÍVIDA INTERNA	555.896,06	0,00	0,00	555.896,06
28.843.0026.0002.0000	Encargo com Amortizações e Juros da Dívida Interna	555.896,06	0,00	0,00	555.896,06
28	846 Outros Encargos Especiais	0,00	0,00	600,00	600,00
28	846 0002 OUTROS ENCARGOS	0,00	0,00	600,00	600,00
28.846.0002.2680.0000	Outras desp. c/ encargos esp. não assoc. ao proces. produtivo	0,00	0,00	600,00	600,00
99	Reserva de Contingência	204.750,00	0,00	0,00	204.750,00
99	999 Reserva de Contingência	204.750,00	0,00	0,00	204.750,00
99	999 9999 RESERVA DE CONTINGENCIA	204.750,00	0,00	0,00	204.750,00
99.999.9999.9999.0000	Reserva de contingência	204.750,00	0,00	0,00	204.750,00
<b>TOTAL</b>		<b>762.146,06</b>	<b>7.260.141,80</b>	<b>34.305.134,29</b>	<b>42.327.422,15</b>

Digite o texto aqui



 DIANNI CARVALHO DE AMORIM  
 CONTADORA GERAL  
 725.053.703-20



 JOSE LINDONL SOBRAL MATOS  
 PREFEITO MUNICIPAL SAO MIGUEL DO TAPUIK  
 052.695.205-91



**PREFEITURA DE SÃO MIGUEL DO TAPUIO**

PRAÇA MANOEL EVARISTO PAIVA - CNPJ:06716906/0001-93

Orçamento Programa - Exercício de 2021

Anexo 08

Page 1

**DESPESA POR FUNÇÃO, SUBFUNÇÃO E PROGRAMAS  
CONFORME O VÍNCULO COM OS RECURSOS**

(Inc.II, § 2º, Art.2º)

Código	Especificação	Ordinário	Vinculado	Adm. Indireta	Total
<b>01</b>	<b>Legislativa</b>	<b>1.480.679,53</b>			<b>1.480.679,53</b>
01 031	Ação Legislativa	1.480.679,53			1.480.679,53
01 031 0001	PROCESSO LEGISLATIVO	1.479.179,53			1.479.179,53
01 031 0002	OUTROS ENCARGOS	1.500,00			1.500,00
<b>04</b>	<b>Administração</b>	<b>4.384.921,91</b>			<b>4.384.921,91</b>
04 122	Administração Geral	4.228.460,62			4.228.460,62
04 122 0005	GESTÃO ADMINISTRATIVA	4.228.460,62			4.228.460,62
04 124	Controle Interno	99.661,29			99.661,29
04 124 0006	GESTÃO DAS ATIVIDADES DE CONTROLE INTERNO	99.661,29			99.661,29
04 181	Policimento	56.800,00			56.800,00
04 181 0011	POLICIAMENTO COMUNITÁRIO	56.800,00			56.800,00
<b>08</b>	<b>Assistência Social</b>	<b>1.480.559,71</b>	<b>50.000,00</b>		<b>1.530.559,71</b>
08 243	Assistência à Criança e ao Adolescente	80.000,00			80.000,00
08 243 0015	AÇÕES DE PROTEÇÃO A CRIANÇA E AO ADOLESCENTE	80.000,00			80.000,00
08 244	Assistência Comunitária	1.400.559,71	50.000,00		1.450.559,71
08 244 0016	AÇÃO COMUNITARIA GERAL	1.400.559,71	50.000,00		1.450.559,71
<b>10</b>	<b>Saúde</b>	<b>5.011.037,70</b>	<b>3.023.701,71</b>		<b>8.034.739,41</b>
10 122	Administração Geral		2.542.501,71		2.542.501,71
10 122 0005	GESTÃO ADMINISTRATIVA		2.542.501,71		2.542.501,71
10 244	Assistência Comunitária		5.000,00		5.000,00
10 244 0016	AÇÃO COMUNITARIA GERAL		5.000,00		5.000,00
10 301	Atenção Básica	4.309.603,76	464.700,00		4.774.303,76
10 301 0020	GESTÃO E EXPANSÃO DO SISTEMA DE SAÚDE	252.090,77	300.000,00		552.090,77
10 301 0025	PROGRAMAS ESPECIAIS DE SAÚDE	4.057.512,99	164.700,00		4.222.212,99
10 302	Assistência Hospitalar e Ambulatorial	40.000,00			40.000,00
10 302 0025	PROGRAMAS ESPECIAIS DE SAÚDE	40.000,00			40.000,00
10 303	Suporte Profilático e Terapêutico	462.921,94	7.000,00		469.921,94
10 303 0025	PROGRAMAS ESPECIAIS DE SAÚDE	462.921,94	7.000,00		469.921,94
10 304	Vigilância Sanitária	169.512,00	4.500,00		174.012,00
10 304 0025	PROGRAMAS ESPECIAIS DE SAÚDE	169.512,00	4.500,00		174.012,00
10 305	Vigilância Epidemiológica	19.000,00			19.000,00
10 305 0025	PROGRAMAS ESPECIAIS DE SAÚDE	19.000,00			19.000,00
10 306	Alimentação e Nutrição	10.000,00			10.000,00
10 306 0025	PROGRAMAS ESPECIAIS DE SAÚDE	10.000,00			10.000,00
<b>12</b>	<b>Educação</b>	<b>21.815.487,67</b>			<b>21.815.487,67</b>
12 122	Administração Geral	4.289.655,43			4.289.655,43
12 122 2002	GESTÃO E OPERACIONALIZAÇÃO DAS POLÍTICAS EDUCACIONAIS	4.289.655,43			4.289.655,43
12 244	Assistência Comunitária	25.000,00			25.000,00
12 244 0016	AÇÃO COMUNITARIA GERAL	25.000,00			25.000,00
12 306	Alimentação e Nutrição	418.352,48			418.352,48
12 306 0032		418.352,48			418.352,48

**PREFEITURA DE SÃO MIGUEL DO TAPUIO**

PRAÇA MANOEL EVARISTO PAIVA - CNPJ:06716906/0001-93

Orçamento Programa - Exercício de 2021

Anexo 08

Page 2

**DESPESA POR FUNÇÃO, SUBFUNÇÃO E PROGRAMAS  
CONFORME O VÍNCULO COM OS RECURSOS**

(Inc.II, § 2º, Art.2º)

Código	Especificação	Ordinário	Vinculado	Adm. Indireta	Total
<b>PROGRAMAS ESPECIAIS DE EDUCAÇÃO</b>					
12 361	Ensino Fundamental	15.770.601,10			15.770.601,10
12 361 0030	GESTÃO E EXPANSÃO DO ENSINO FUNDAMENTAL	15.167.794,60			15.167.794,60
12 361 0032	PROGRAMAS ESPECIAIS DE EDUCAÇÃO	602.806,50			602.806,50
12 365	Educação Infantil	1.190.878,66			1.190.878,66
12 365 0035	GESTÃO E EXPANSÃO DO ENSINO INFANTIL	1.190.878,66			1.190.878,66
12 367	Educação Especial	121.000,00			121.000,00
12 367 0036	PROR. DE ATEND. A PORT. DE NECESSIDADES ESPECIAIS	121.000,00			121.000,00
13	Cultura	371.262,15			371.262,15
13 391	Patrimônio Histórico, Artístico e Arqueológico	3.000,00			3.000,00
13 391 0037	PRESERVAÇÃO DO PATRIMONIO HISTÓRICO	3.000,00			3.000,00
13 392	Difusão Cultural	368.262,15			368.262,15
13 392 0038	APOIO E ESTIMULO AS ATIVIDADES CULTURAIS	368.262,15			368.262,15
14	Direitos da Cidadania	148.712,50			148.712,50
14 243	Assistência à Criança e ao Adolescente	137.712,50			137.712,50
14 243 0015	AÇÕES DE PROTEÇÃO A CRIANÇA E AO ADOLESCENTE	137.712,50			137.712,50
14 451	Infra-Estrutura Urbana	11.000,00			11.000,00
14 451 0015	AÇÕES DE PROTEÇÃO A CRIANÇA E AO ADOLESCENTE	11.000,00			11.000,00
15	Urbanismo	1.335.117,81			1.335.117,81
15 451	Infra-Estrutura Urbana	1.335.117,81			1.335.117,81
15 451 0040	AÇÕES DE UTILIDADE PÚBLICA	1.335.117,81			1.335.117,81
16	Habitação	327.000,00			327.000,00
16 481	Habitação Rural	306.000,00			306.000,00
16 481 0047	PROGRAMA DE MELHORIA HABITACIONAL-RURAL	306.000,00			306.000,00
16 482	Habitação Urbana	21.000,00			21.000,00
16 482 0049	PROGRAMA DE MELHORIA HABITACIONAL-URBANA	21.000,00			21.000,00
17	Saneamento	74.500,00		265.973,66	340.473,66
17 122	Administração Geral			5.524,14	5.524,14
17 122 0005	GESTÃO ADMINISTRATIVA			5.524,14	5.524,14
17 123	Administração Financeira			8.000,00	8.000,00
17 123 0009	GESTÃO DAS ATIV. CONTROLE FINANCEIRO			8.000,00	8.000,00
17 451	Infra-Estrutura Urbana			247.949,52	247.949,52
17 451 0049	PROGRAMA DE MELHORIA HABITACIONAL-URBANA			247.949,52	247.949,52
17 511	Saneamento Básico Rural	13.500,00			13.500,00
17 511 0050	AÇÕES DE SANEAMENTO BÁSICO RURAL	13.500,00			13.500,00
17 512	Saneamento Básico Urbano	61.000,00			61.000,00
17 512 0051	AÇÕES DE SANEAMENTO BÁSICO URBANO	61.000,00			61.000,00
17 605	Abastecimento			4.500,00	4.500,00
17 605 0055	GESTÃO DAS AÇÕES DE ABASTECIMENTO			4.500,00	4.500,00





**PREFEITURA DE SÃO MIGUEL DO TAPUIO**

PRAÇA MANOEL EVARISTO PAIVA - CNPJ:06716906/0001-93

Orçamento Programa - Exercício de 2021

Anexo 08

Page 3

**DESPESA POR FUNÇÃO, SUBFUNÇÃO E PROGRAMAS  
CONFORME O VÍNCULO COM OS RECURSOS**

(Inc.II, § 2º, Art.2º)

Código	Especificação	Ordinário	Vinculado	Adm. Indireta	Total
18	Gestão Ambiental	255.000,00			255.000,00
18 541	Preservação e Conservação Ambiental	255.000,00			255.000,00
18 541 0053	AÇÕES DE PRESERVAÇÃO E DEFESA DO MEIO AMBIENTE	255.000,00			255.000,00
20	Agricultura	1.156.021,74			1.156.021,74
20 605	Abastecimento	975.271,15			975.271,15
20 605 0055	GESTÃO DAS AÇÕES DE ABASTECIMENTO	975.271,15			975.271,15
20 606	Extensão Rural	162.750,59			162.750,59
20 606 0060	DESENVOLVIMENTO AGRARIO	162.750,59			162.750,59
20 782	Transporte Rodoviário	18.000,00			18.000,00
20 782 0070	EXPANSÃO E MELHORIA DA REDE RODOVIARIA MUNICIPAL	18.000,00			18.000,00
26	Transporte	213.500,00			213.500,00
26 782	Transporte Rodoviário	213.500,00			213.500,00
26 782 0070	EXPANSÃO E MELHORIA DA REDE RODOVIARIA MUNICIPAL	213.500,00			213.500,00
27	Desporto e Lazer	172.700,00			172.700,00
27 812	Desporto Comunitário	172.700,00			172.700,00
27 812 0073	INCENTIVO AO ESPORTE AMADOR	172.700,00			172.700,00
28	Encargos Especiais	556.496,06			556.496,06
28 843	Serviço da Dívida Interna	555.896,06			555.896,06
28 843 0026	AMORTIZAÇÃO E JUROS DA DÍVIDA INTERNA	555.896,06			555.896,06
28 846	Outros Encargos Especiais	600,00			600,00
28 846 0002	OUTROS ENCARGOS	600,00			600,00
99	Reserva de Contingência	204.750,00			204.750,00
99 999	Reserva de Contingência	204.750,00			204.750,00
99 999 9999	RESERVA DE CONTINGENCIA	204.750,00			204.750,00
<b>TOTAL</b>		<b>38.987.746,78</b>	<b>3.073.701,71</b>	<b>265.973,66</b>	<b>42.327.422,15</b>

*Dianni Carvalho de Amorim*

DIANNI CARVALHO DE AMORIM  
CONTADORA GERAL  
725.053.703-20

*Jose Lincoln Sobral Matos*

JOSE LINCOLN SOBRAL MATOS  
PREFEITO MUNICIPAL SAO MIGUEL DO TAPUIO  
052.695.205-91

**PREFEITURA DE SÃO MIGUEL DO TAPUIO**

PRAÇA MANOEL EVARISTO PAIVA - CNPJ:06716906/0001-93 Orçamento Programa - Exercício de 2021  
Anexo 09  
Page 1

**DEMONSTRATIVO DAS DESPESAS POR ORGÃO E FUNÇÕES DE GOVERNO**

(Inc.II, § 2º, Art.2º)

UNIDADE	01 01	CAMARA MUNICIPAL	Valor
Função	01	Legislativa	1.480.679,53
UNIDADE	02 01	CHEFIA DO GABINETE	Valor
Função	04	Administração	736.767,20
UNIDADE	02 02	SECRETARIA MUN.DE GOVERNO,ADMINISTRACAO E FINANCAS	Valor
Função	04	Administração	3.548.493,42
Função	17	Saneamento	265.973,66
Função	28	Encargos Especiais	556.496,06
UNIDADE	02 03	SECRETARIA MUNICIPAL DE EDUCAÇÃO	Valor
Função	12	Educação	21.815.487,67
UNIDADE	02 04	SECRETARIA MUNICIPAL DE SAÚDE	Valor
Função	10	Saúde	8.034.739,41
UNIDADE	02 05	SECRETARIA MUN.DE PROMOCAO, A.SOCIAL E TRABALHO	Valor
Função	08	Assistência Social	1.530.559,71
UNIDADE	02 06	CONTROLADORIA INTERNA	Valor
Função	04	Administração	99.661,29
UNIDADE	02 07	SECRETARIA MUN.DE AGRICULTURA, P.E ABASTECIMENTO	Valor
Função	20	Agricultura	1.156.021,74
UNIDADE	02 08	SECRETARIA MUNICIPAL DE OBRAS E SERVICOS PUBLICOS	Valor
Função	15	Urbanismo	1.335.117,81
Função	16	Habitação	327.000,00
Função	17	Saneamento	74.500,00
Função	26	Transporte	213.500,00
UNIDADE	02 09	SECRETARIA MUNICIPAL DE ESPORTE,LAZER E JUVENTUDE	Valor
Função	27	Desporto e Lazer	172.700,00
UNIDADE	02 10	SECRETARIA MUNICIPAL DE MEIO AMBIENTE,CULTURA E TURISMO	Valor
Função	13	Cultura	371.262,15
UNIDADE	02 11	FUNDO MUNICIPAL DOS DIREITOS DA CRIANÇA E ADOLESCENTE	Valor



**PREFEITURA DE SÃO MIGUEL DO TAPUIO**

PRAÇA MANOEL EVARISTO PAIVA - CNPJ:06716906/0001-93 Orçamento Programa - Exercício de 2021  
Anexo 09  
Page 2

**DEMONSTRATIVO DAS DESPESAS POR ORGÃO E FUNÇÕES DE GOVERNO**

(Inc. II, § 2º, Art. 2º)

UNIDADE	Valor
02 11 FUNDO MUNICIPAL DOS DIREITOS DA CRIANÇA E ADOLESCENTE	
Função 14 Direitos da Cidadania	148.712,50
02 12 FUNDO MUNICIPAL DO MEIO AMBIENTE	
Função 18 Gestão Ambiental	255.000,00
90 99 RESERVA DE CONTINGÊNCIA	
Função 99 Reserva de Contingência	204.750,00
<b>TOTAL GERAL</b>	<b>42.327.422,15</b>

RESUMO DO TOTAL ORÇADO POR ORGÃO		
01 01	CAMARA MUNICIPAL	1.480.679,53
02 01	CHEFIA DO GABINETE	736.767,20
02 02	SECRETARIA MUN.DE GOVERNO,ADMINISTRACAO E FINANÇAS	4.370.963,14
02 03	SECRETARIA MUNICIPAL DE EDUCAÇÃO	21.815.487,67
02 04	SECRETARIA MUNICIPAL DE SAÚDE	8.034.739,41
02 05	SECRETARIA MUN.DE PROMOCAO, A.SOCIAL E TRABALHO	1.530.559,71
02 06	CONTROLADORIA INTERNA	99.661,29
02 07	SECRETARIA MUN.DE AGRICULTURA, P.E ABASTECIMENTO	1.156.021,74
02 08	SECRETARIA MUNICIPAL DE OBRAS E SERVICOS PUBLICOS	1.950.117,81
02 09	SECRETARIA MUNICIPAL DE ESPORTE,LAZER E JUVENTUDE	172.700,00
02 10	SECRETARIA MUNICIPAL DE MEIO AMBIENTE,CULTURA E TURISMO	371.262,15
02 11	FUNDO MUNICIPAL DOS DIREITOS DA CRIANÇA E ADOLESCENTE	148.712,50
02 12	FUNDO MUNICIPAL DO MEIO AMBIENTE	255.000,00
90 99	RESERVA DE CONTINGÊNCIA	204.750,00
<b>TOTAL</b>		<b>42.327.422,15</b>

RESUMO DO TOTAL ORÇADO POR FUNÇÃO		
01	Legislativa	1.480.679,53
04	Administração	4.384.921,91
08	Assistência Social	1.530.559,71
10	Saúde	8.034.739,41
12	Educação	21.815.487,67
13	Cultura	371.262,15
14	Direitos da Cidadania	148.712,50
15	Urbanismo	1.335.117,81
16	Habitação	327.000,00
17	Saneamento	340.473,66
18	Gestão Ambiental	255.000,00
20	Agricultura	1.156.021,74



**PREFEITURA DE SÃO MIGUEL DO TAPUIO**

PRAÇA MANOEL EVARISTO PAIVA - CNPJ:06716906/0001-93 Orçamento Programa - Exercício de 2021  
Anexo 09  
Page 3

**DEMONSTRATIVO DAS DESPESAS POR ORGÃO E FUNÇÕES DE GOVERNO**

(Inc. II, § 2º, Art. 2º)

26	Transporte	213.500,00
27	Desporto e Lazer	172.700,00
28	Encargos Especiais	556.496,06
99	Reserva de Contingência	204.750,00
<b>TOTAL</b>		<b>42.327.422,15</b>

  
DIANNI CARVALHO DE AMORIM  
CONTADORA GERAL  
725.053.703-20

  
JOSE LINCOLN SOBRAL MATOS  
PREFEITO MUNICIPAL SÃO MIGUEL DO TAPUIO  
052.695.205-91

Digite o texto aqui



**PREFEITURA DE SÃO MIGUEL DO TAPUIO**

PRAÇA MANOEL EVARISTO PAIVA - CNPJ:06716906/0001-93  
Orçamento Programa - Exercício de 2021  
ORÇAMENTO DOS FUNDOS ESPECIAIS  
(Inc. I, § 2º, Art. 2º)

Anexo 10  
Page 1

**1 FUNDEB-FUNDO DE DESENVOLVIMENTO DA EDUCAÇÃO BÁSICA**

**RECEITA**

Classif.	Discriminação	Valor R\$
1321.00.1.	REMUNERAÇÃO DE DEPÓSITOS BANCÁRIOS - FUNDEB	8.338,72
1321.00.1.	REMUNERAÇÃO DE DEPÓSITOS BANCÁRIOS - CONVENIOS UNIAO	562,12
1718.09.1.	TRANSF.COMPLEMENTAÇÃO DA UNIÃO AO FUNDEB- PRINCIPAL	1.696.374,82
1758.01.1.	TRANSFERÊNCIAS DE RECURSOS DO FUNDEB - PRINCIPAL	9.822.014,48
1321.00.1.	REMUNERAÇÃO DE DEPÓSITOS BANCÁRIOS - FUNDEB COMP.UNIAO	9.883,12
<b>Recursos Próprios do Município</b>		<b>49.437,88</b>
<b>TOTAL</b>		<b>11.586.611,14</b>

**PLANO DE APLICACAO**

Classif.	Discriminação	Valor R\$
12.361.0030.1207.000	Ações de prof. munic. de transporte escolar - 40% FUNDEB	1.036.904,94
12.361.0030.1201.000	Const. ampl. e recup. de unidades escolares - 40% FUNDEB	110.000,00
12.361.0030.2201.000	Remuner. do Magistério-ensino fundamental - 60% FUNDEB	6.994.874,54
12.361.0030.2203.000	Manut. e desenv. do ensino fundamental - 40% FUNDEB	2.284.880,00
12.361.0030.3021.000	MANUTENÇÃO DAS AÇÕES APLICAÇÃO PRECATORIOS FUNDEF/Ensino I	50.000,00
12.365.0035.1261.000	Constr. ampl. e rec. de unidaes pré-escolares - 40% FUNDEB	80.000,00
12.365.0035.2262.000	Remun. do magistério-ensino infantil - 60% FUNDEB	557.878,66
12.365.0035.2263.000	Manut. e desenvolvimento do ensino infantil - 40% FUNDEB	23.000,00
12.361.0030.1667.000	Construcao de Quadra Escolar Ens.Fundamental - 40%	449.073,00
<b>TOTAL</b>		<b>11.586.611,14</b>



**PREFEITURA DE SÃO MIGUEL DO TAPUIO**

PRAÇA MANOEL EVARISTO PAIVA - CNPJ:06716906/0001-93

Orçamento Programa - Exercício de 2021

Anexo 10

**ORÇAMENTO DOS FUNDOS ESPECIAIS**

Page 2

(Inc. I, § 2º, Art.2º)

**2 F.M.S.-FUNDO MUNICIPAL DE SAÚDE**

**RECEITA**

Classif.	Discriminação	Valor R\$
1728.03.1.	TRANSF.REC.EST.PROG.SAÚDE FUNDO /FUNDO - PRINCIPAL	568.320,12
2418.10.1.	TRANSF.DE CONVÊNIO DA UNIÃO PARA O SUS- PRINCIPAL	250.000,00
1718.03.9.	TRANSF.DO SUS – OUT.PROGR.FINANC.FUNDO/FUNDO- PRINCIPAL	1.072.600,00
1718.03.4.	TRANSF.DE RECURSOS SUS – ASSIST.FARMACÊUTICA- PRINCIPAL	321.832,80
1718.03.3.	TRANSF.SUS – VIGILÂNCIA EM SAÚDE - PRINCIPAL	188.512,00
1718.03.1.	TRANSF.RECURSOS DO SUS – ATENÇÃO PRIMARIA - PRINCIPAL	2.586.215,31
1321.00.1.	REMUNERAÇÃO DE DEPÓSITOS BANCÁRIOS - FNS/SUS INVESTIMENTO	2.090,77
1321.00.1.	REMUNERAÇÃO DE DEPÓSITOS BANCÁRIOS - OUTROS PROG.FNS/SUS	380,23
1321.00.1.	REMUNERAÇÃO DE DEPÓSITOS BANCÁRIOS - ACOES DE SER. SAUDE-EST	5.023,20
1321.00.1.	REMUNERAÇÃO DE DEPÓSITOS BANCÁRIOS - FNS/SUS CUSTEIOS	21.086,47
	<b>Recursos Próprios do Município</b>	<b>3.018.678,51</b>
	<b>TOTAL</b>	<b>8.034.739,41</b>

**PLANO DE APLICACAO**

Classif.	Discriminação	Valor R\$
10.301.0025.3008.000	Ações Centro Especialidades Odontológicas - CEO	10.000,00
10.301.0025.3009.000	Ações de Implantação do SAMU	6.000,00
10.301.0025.3004.000	Programa de Melhoria do Acesso e da Qualidade - PMAQ - RAB-PM	361.533,00
10.301.0025.3003.000	Nucleo de Apoio Saude da Família - NASF	165.209,40
10.301.0025.2188.000	Ações do programa de Incentivo à Saúde Bucal/Odontológicas	494.276,80
10.301.0025.3024.000	MANUTENCAO DAS ACOES SAUDE NO ENFRENTAMENTO DA COVI-19	1.072.600,00
10.302.0025.3019.000	ATENDIMENTO A POPULACAO NA REDE HOSPITALAR E AMBULATORIAL E	40.000,00
10.303.0025.2184.000	Ações de Assistencia Farmaceutica Básica	321.832,80
10.303.0025.3018.000	ATENDIMENTO A POPULACAO NA REDE DO CAPS	148.089,14
10.304.0025.2182.000	Ações de Vigilancia Sanitaria	174.012,00
10.301.0025.2186.000	Ações do Programa de Saúde da Família - PSF	749.607,15
10.301.0025.2185.000	Ações do Progr. de Ag. Comunitários de Saúde - PACS	751.604,34
10.301.0025.2160.000	Manutenção das Ações Serv.Atenção Basica em Saude-PAB/FNS	611.382,30
10.301.0020.1160.000	Construção, ampl. e recuperação de unidades de saúde-UBS	552.090,77
10.244.0016.3014.000	MANUTENÇÃO DAS ACOES DO CONSELHO MUNICIPAL DE SAUDE	5.000,00
10.122.0005.3007.000	Manutenção Administrativa Sec.Saude-Sede	2.542.501,71
10.305.0025.3020.000	ACOES DE VIGILANCIA, PREVENCAO E CONTROLE DE DOENÇAS EPIDEMI	19.000,00
10.306.0025.3018.000	ATENDIMENTO A POPULACAO NA REDE DO CAPS	10.000,00
	<b>TOTAL</b>	<b>8.034.739,41</b>

**PREFEITURA DE SÃO MIGUEL DO TAPUIO**

PRAÇA MANOEL EVARISTO PAIVA - CNPJ:06716906/0001-93

Orçamento Programa - Exercício de 2021

Anexo 10

**ORÇAMENTO DOS FUNDOS ESPECIAIS**

Page 3

(Inc. I, § 2º, Art.2º)

**3 F.M.A.S.-FUNDO MUNICIPAL DE ASSISTÊNCIA SOCIAL - FMAS****RECEITA**

Classif.	Discriminação	Valor R\$
1321.00.1.	REMUNERAÇÃO DE DEPÓSITOS BANCÁRIOS - FNAS-PROG.SUAS	3.259,85
1718.10.3.	TRANSF.CONV.UNIÃO DEST.PROG.ASSIST.SOCIAL-PRINCIPAL	80.320,15
1728.07.1.	TRANSF.ESTADOS DESTINADAS À ASSISTÊNCIA SOCIAL-COVID-19 SUA:	50.000,00
2418.10.9.	OUTRAS TRANSF.CONVÊNIO UNIÃO-PRINCIPAL	80.000,00
	<b>Recursos Próprios do Município</b>	<b>795.289,90</b>
	<b>TOTAL</b>	<b>1.008.869,90</b>

**PLANO DE APLICACAO**

Classif.	Discriminação	Valor R\$
08.243.0015.1666.000	Construção do Centro de Referência de Assistência Social - CRAS	80.000,00
20.782.0070.3022.000	MANUTENÇÃO DAS AÇÕES DE CONSERVAÇÃO DE ESTRADAS MUNICIPAIS	6.000,00
08.244.0016.3023.000	MANUTENCAO DAS ACOES SOCIAIS NO ENFRENTAMENTO DA COVI-19	50.000,00
08.244.0016.2150.000	Manutenção das Ações dos Programas FNAS	409.190,91
08.244.0016.2681.000	Ações do Programa Centro de Referência Assist. Social - CRAS	359.028,00
08.244.0016.3005.000	Manutenção das Ações da Secret.Mun.Promoção, Assist. Social e Trabalho	28.940,00
08.244.0016.3015.000	MANUTENÇÃO DAS AÇÕES DO CONSELHO MUNICIPAL ASSITENCIA SOC	2.100,00
08.244.0016.3017.000	MANUTENCAO ACOES PROG. CENTRO REFERENCIA ESPECIALIZADO ASS	73.610,99
	<b>TOTAL</b>	<b>1.008.869,90</b>



 DIANNI CARVALHO DE AMORIM  
 CONTADORA GERAL  
 725.053.703-20



 JOSE LINCOLN SOBRAL MATOS  
 PREFEITO MUNICIPAL SAO MIGUEL DO TAPUIO  
 052.695.205-91



**PREFEITURA DE SÃO MIGUEL DO TAPUIO**

PRAÇA MANOEL EVARISTO PAIVA - CNPJ:06716906/0001-93

Quadro 15

Orçamento Programa - Exercício de 2021

Page 1

**RECEITA E DESPESA DA ADMINISTRAÇÃO INDIRETA**

ENTIDADE: 8 SERVIÇO AUTONOMO DE ÁGUA E ESGOTO - SAAE

**RECEITA**

Código	Discriminação	Valor \$
1610.01.1.1	SERVIÇOS ADMINISTRATIVOS E COMERCIAIS GERAIS - PRINCIPAL	24.024,14
-	Transferência Financeira a Receber	241.949,52
	<b>TOTAL</b>	<b>265.973,66</b>

**PLANO DE APLICAÇÃO**

CLoc	Func/Prog	Catgo	Discriminação	Valor - \$
17			<b>Saneamento</b>	
	17 122		Administração Geral	
	17 122 0005		GESTÃO ADMINISTRATIVA	
	17 122 0005 3000	0000	Diretoria Geral de Serviço Autônomo de Água e Esgoto - SAAE	
		3 1 90	PESSOAL E ENCARGOS SOCIAIS	2.000,00
		3 3 90	OUTRAS DESPESAS CORRENTES	2.000,00
	17 122 0005 3000	0000	Diretoria Geral de Serviço Autônomo de Água e Esgoto - SAAE	
		4 4 90	INVESTIMENTOS	1.524,14
	17 123		Administração Financeira	
	17 123 0009		GESTÃO DAS ATIVIDADES DE CONTROLE FINANCEIRO	
	17 123 0009 3002	0000	Gerencia Administrativa, Financeira e de Consumo do SAAE	
		3 1 90	PESSOAL E ENCARGOS SOCIAIS	3.000,00
		3 3 90	OUTRAS DESPESAS CORRENTES	3.000,00
	17 123 0009 3002	0000	Gerencia Administrativa, Financeira e de Consumo do SAAE	
		4 4 90	INVESTIMENTOS	2.000,00
	17 451		Infra-Estrutura Urbana	
	17 451 0049		PROGRAMA DE MELHORIA HABITACIONAL-URBANA	
	17 451 0049 1668	0000	CONSTRUÇÃO, REFORMA DO SISTEMA PÚBLICO ABAST.ÁGUA-SAAE	
		4 4 90	INVESTIMENTOS	2.000,00
		4 4 90	INVESTIMENTOS	185.500,00
		4 5 90	INVERSÕES FINANCEIRAS	60.449,52
	17 605		Abastecimento	
	17 605 0055		GESTÃO DAS AÇÕES DE ABASTECIMENTO	
	17 605 0055 3001	0000	Gerencia de Manutenção, Operação e Expansão do SAAE	
		3 1 90	PESSOAL E ENCARGOS SOCIAIS	2.000,00
		3 3 90	OUTRAS DESPESAS CORRENTES	2.000,00
	17 605 0055 3001	0000	Gerencia de Manutenção, Operação e Expansão do SAAE	
		4 4 90	INVESTIMENTOS	500,00
	<b>TOTAL</b>			<b>265.973,66</b>



**PREFEITURA DE SÃO MIGUEL DO TAPUIO**

PRAÇA MANOEL EVARISTO PAIVA - CNPJ:06716906/0001-93

Quadro 15

Orçamento Programa - Exercício de 2021

Page 2

**RECEITA E DESPESA DA ADMINISTRAÇÃO INDIRETA**

*Dianni Carvalho de Amorim*

DIANNI CARVALHO DE AMORIM  
CONTADORA GERAL  
725.053.703-20

*Jose Lincon L Sobral Matos*

JOSE LINCON L SOBRAL MATOS  
PREFEITO MUNICIPAL SÃO MIGUEL DO TAPUIO  
052.695.205-91



**PREFEITURA DE SÃO MIGUEL DO TAPUIO**  
 PRAÇA MANOEL EVARISTO PAIVA - CNPJ:06716906/0001-93  
 Orçamento Programa - Exercício de 2021  
**RECEITA E DESPESA DA ADMINISTRAÇÃO INDIRETA**

Quadro 15  
 Page 1

ENTIDADE: 8 SERVIÇO AUTONOMO DE ÁGUA E ESGOTO - SAAE

RECEITA

Código	Discriminação	Valor \$
1610.01.1.1	SERVIÇOS ADMINISTRATIVOS E COMERCIAIS GERAIS - PRINCIPAL	24.024,14
-	Transferência Financeira a Receber	241.949,52
-	Transferência Financeira a Receber	241.949,52
	<b>TOTAL</b>	<b>507.923,18</b>

PLANO DE APLICAÇÃO

CLoc	Func/Prog	Catgo	Discriminação	Valor - \$
17			<b>Saneamento</b>	
	17 122		<b>Administração Geral</b>	
	17 122 0005		<b>GESTÃO ADMINISTRATIVA</b>	
	17 122 0005 3000 0000		Diretoria Geral de Serviço Autônomo de Água e Esgoto - SAAE	
		3 1 90	PESSOAL E ENCARGOS SOCIAIS	2.000,00
		3 3 90	OUTRAS DESPESAS CORRENTES	2.000,00
	17 122 0005 3000 0000		Diretoria Geral de Serviço Autônomo de Água e Esgoto - SAAE	
		4 4 90	INVESTIMENTOS	1.524,14
	17 123		<b>Administração Financeira</b>	
	17 123 0009		<b>GESTÃO DAS ATIV.CONTROLE FINANCEIRO</b>	
	17 123 0009 3002 0000		Gerencia Administrativa, Financeira e de Consumo do SAAE	
		3 1 90	PESSOAL E ENCARGOS SOCIAIS	3.000,00
		3 3 90	OUTRAS DESPESAS CORRENTES	3.000,00
	17 123 0009 3002 0000		Gerencia Administrativa, Financeira e de Consumo do SAAE	
		4 4 90	INVESTIMENTOS	2.000,00
	17 451		<b>Infra-Estrutura Urbana</b>	
	17 451 0049		<b>PROGRAMA DE MELHORIA HABITACIONAL-URBANA</b>	
	17 451 0049 1668 0000		CONSTRUÇÃO, REFORMA DO SISTEMA PUBLICO ABAST.ÁGUA-SAAE	
		4 4 90	INVESTIMENTOS	2.000,00
		4 4 90	INVESTIMENTOS	185.500,00
		4 5 90	INVERSÕES FINANCEIRAS	60.449,52
	17 605		<b>Abastecimento</b>	
	17 605 0055		<b>GESTÃO DAS AÇÕES DE ABASTECIMENTO</b>	
	17 605 0055 3001 0000		Gerencia de Manutencao, Operação e Expansão do SAAE	
		3 1 90	PESSOAL E ENCARGOS SOCIAIS	2.000,00
		3 3 90	OUTRAS DESPESAS CORRENTES	2.000,00
	17 605 0055 3001 0000		Gerencia de Manutencao, Operação e Expansão do SAAE	
		4 4 90	INVESTIMENTOS	500,00
	<b>TOTAL</b>			<b>265.973,66</b>



**PREFEITURA DE SÃO MIGUEL DO TAPUIO**  
 PRAÇA MANOEL EVARISTO PAIVA - CNPJ:06716906/0001-93  
 Orçamento Programa - Exercício de 2021  
**RECEITA E DESPESA DA ADMINISTRAÇÃO INDIRETA**

Quadro 15  
 Page 2

*Dianni Carvalho de Amorim*

DIANNI CARVALHO DE AMORIM  
 CONTADORA GERAL  
 725.053.703-20

*Jose Linconl Sobral Matos*

JOSE LINCONL SOBRAL MATOS  
 PREFEITO MUNICIPAL SAO MIGUEL DO TAPUIO  
 052.695.205-91





**PREFEITURA DE SÃO MIGUEL DO TAPUIO**

PRAÇA MANOEL EVARISTO PAIVA - CNPJ:06716906/0001-93

Orçamento Programa - Exercício de 2021

Anexo 11

Page 1

**SEGURIDADE SOCIAL**

**SÃO MIGUEL DO TAPUIO - PI**

Código	Especificação	Categoria	Função
<b>08</b>	<b>Assistência Social</b>		<b>1.530.559,71</b>
3.1.90.04.00	CONTRATAÇÃO POR TEMPO DETERMINADO	692.541,64	
3.1.90.11.00	VENCIMENTOS E VANTAGENS FIXAS - PESSOAL CIVIL	29.058,24	
3.1.90.13.00	OBRIGAÇÕES PATRONAIS	5.000,00	
3.3.50.43.00	SUBVENÇÕES SOCIAIS	1.000,00	
3.3.90.14.00	DIÁRIAS - CIVIL	4.000,00	
3.3.90.18.00	AUXÍLIO FINANCEIRO A ESTUDANTES	1.000,00	
3.3.90.30.00	MATERIAL DE CONSUMO	226.490,99	
3.3.90.31.00	PREMIAÇÕES CULTURAIS, ARTÍSTICAS, CIENTÍFICAS, DESI	10.500,00	
3.3.90.32.00	MATERIAL, BEM OU SERVIÇO PARA DISTRIBUIÇÃO GRATL	34.505,88	
3.3.90.36.00	OUTROS SERVIÇOS DE TERCEIROS - PESSOA FÍSICA	216.360,40	
3.3.90.39.00	OUTROS SERVIÇOS DE TERCEIROS - PESSOA JURÍDICA	121.091,36	
3.3.90.40.00	SERVIÇOS DE TECNOLOGIA DA INFORMAÇÃO E COMUNIC	14.631,20	
3.3.90.48.00	OUTROS AUXÍLIOS FINANCEIROS A PESSOAS FÍSICAS	73.380,00	
3.3.90.92.00	DESPESAS DE EXERCÍCIOS ANTERIORES	1.000,00	
4.4.90.51.00	OBRAS E INSTALAÇÕES	80.000,00	
4.4.90.52.00	EQUIPAMENTOS E MATERIAL PERMANENTE	20.000,00	
<b>10</b>	<b>Saúde</b>		<b>8.034.739,41</b>
3.1.90.04.00	CONTRATAÇÃO POR TEMPO DETERMINADO	1.991.319,39	
3.1.90.11.00	VENCIMENTOS E VANTAGENS FIXAS - PESSOAL CIVIL	1.627.261,10	
3.1.90.13.00	OBRIGAÇÕES PATRONAIS	571.090,07	
3.1.90.16.00	OUTRAS DESPESAS VARIÁVEIS - PESSOAL CIVIL	3.000,00	
3.1.90.92.00	DESPESAS DE EXERCÍCIOS ANTERIORES	6.500,00	
3.1.90.96.00	RESSARCIMENTO DE DESPESAS DE PESSOAL REQUISITA	1.500,00	
3.3.90.14.00	DIÁRIAS - CIVIL	58.335,20	
3.3.90.30.00	MATERIAL DE CONSUMO	821.460,67	
3.3.90.32.00	MATERIAL, BEM OU SERVIÇO PARA DISTRIBUIÇÃO GRATL	493.887,64	
3.3.90.33.00	PASSAGENS E DESPESAS COM LOCOMOÇÃO	12.000,00	
3.3.90.35.00	SERVIÇOS DE CONSULTORIA	10.000,00	
3.3.90.36.00	OUTROS SERVIÇOS DE TERCEIROS - PESSOA FÍSICA	796.451,89	
3.3.90.39.00	OUTROS SERVIÇOS DE TERCEIROS - PESSOA JURÍDICA	798.357,08	
3.3.90.40.00	SERVIÇOS DE TECNOLOGIA DA INFORMAÇÃO E COMUNIC	27.840,00	
3.3.90.41.00	CONTRIBUIÇÕES	500,00	
3.3.90.47.00	OBRIGAÇÕES TRIBUTÁRIAS E CONTRIBUTIVAS	24.465,60	
3.3.90.92.00	DESPESAS DE EXERCÍCIOS ANTERIORES	27.000,00	
4.4.90.51.00	OBRAS E INSTALAÇÕES	450.000,00	
4.4.90.52.00	EQUIPAMENTOS E MATERIAL PERMANENTE	202.200,00	
4.4.90.61.00	AQUISIÇÃO DE IMÓVEIS	102.090,77	
4.4.90.93.00	INDENIZAÇÕES E RESTITUIÇÕES	9.480,00	
<b>TOTAL</b>			<b>9.565.299,12</b>

Digite o texto

*Dianni Carvalho de Amorim*

DIANNI CARVALHO DE AMORIM  
CONTADORA GERAL  
725.053.703-20

*Jose Lincoln Sobral Matos*

JOSE LINCOLN SOBRAL MATOS  
PREFEITO MUNICIPAL SAO MIGUEL DO TAPUIO  
052.695.205-91

LOA 2021

**PREFEITURA DE SÃO MIGUEL DO TAPUIO**  
 PRAÇA MANOEL EVARISTO PAIVA - CNPJ:06716906/0001-93

Anexo 02

Orçamento Programa - Exercício de 2021

Page 1

**PREVISÃO DA RECEITA**

Código	Especificação	F.R.-C.A.	Desdobramento	SubCategoria Fonte	Categoria Econômica
1000.00.0.0	RECEITAS CORRENTES				43.793.389,21
1100.00.0.0	IMPOSTOS, TAXAS E CONTRIBUIÇÕES DE MELHORIA			2.269.586,69	
1110.00.0.0	IMPOSTOS			1.668.249,76	
1113.00.0.0	IMPOSTOS SOBRE A RENDA E PROVENTOS DE QUALQUER NATUREZA		656.221,19		
1113.03.0.0	IMPOSTO SOBRE A RENDA - RETIDO NA FONTE		656.221,19		
1113.03.1.0	IMPOSTO SOBRE A RENDA - RETIDO NA FONTE - TRABALHO		476.495,88		
1113.03.4.0	IMPOSTO SOBRE A RENDA - RETIDO NA FONTE - OUTROS RENDIMENTOS		179.725,31		
1118.00.0.0	IMPOSTOS ESPECÍFICOS DE ESTADOS, DF E MUNICÍPIOS		1.012.028,57		
1118.01.0.0	IMPOSTOS SOBRE O PATRIMÔNIO PARA ESTADOS/DF/MUNICÍPIOS		248.480,03		
1118.01.1.0	IMPOSTO SOBRE A PROPRIEDADE PREDIAL E TERRITORIAL URBANA		181.859,79		
1118.01.3.0	IMPOSTO TRANSMISSÃO "CAUSA MORTIS" E DOAÇÃO DE BENS/DIREITOS		51.814,39		
1118.01.4.0	IMP. TRANSMISSÃO "INTER VIVOS" DE BENS IMÓVEIS E DIREITOS		14.805,85		
1118.02.0.0	IMPOSTOS PRODUÇÃO, CIRCULAÇÃO MERCADORIAS E SERVIÇOS		763.548,54		
1118.02.3.0	IMPOSTO SOBRE SERVIÇOS DE QUALQUER NATUREZA		763.548,54		
1120.00.0.0	TAXAS			601.336,93	
1121.00.0.0	TAXAS PELO EXERCÍCIO DO PODER DE POLÍCIA		572.476,47		
1121.01.0.0	TAXAS DE INSPEÇÃO, CONTROLE E FISCALIZAÇÃO		62.729,49		
1121.01.1.0	TAXAS DE INSPEÇÃO, CONTROLE E FISCALIZAÇÃO		62.729,49		
1121.02.0.0	TAXAS DE FISCALIZAÇÃO DAS TELECOMUNICAÇÕES		1.808,12		
1121.02.2.0	TAXA FISC. FUNCION.-TFF-Não PROV. UTIL. POSIÇÕES ORBITAIS		1.808,12		
1121.04.0.0	TAXA DE CONTROLE E FISCALIZAÇÃO AMBIENTAL		507.938,86		
1121.04.1.0	TAXA DE CONTROLE E FISCALIZAÇÃO AMBIENTAL		507.938,86		
1122.00.0.0	TAXAS PELA PRESTAÇÃO DE SERVIÇOS		18.240,36		
1122.01.0.0	TAXAS PELA PRESTAÇÃO DE SERVIÇOS		18.240,36		
1122.01.1.0	TAXAS PELA PRESTAÇÃO DE SERVIÇOS		18.240,36		
1122.01.1.1	TAXAS PELA PRESTAÇÃO DE SERVIÇOS - PRINCIPAL	1.001.00.100.000	15.260,22		
1128.00.0.0	TAXAS - ESPECÍFICAS DE ESTADOS, DF E MUNICÍPIOS		10.620,10		
1128.02.0.0	TAXAS PELA PRESTAÇÃO DE SERVIÇOS		10.620,10		
1128.02.1.0	TAXAS JUDICIAIS		10.620,10		
1200.00.0.0	CONTRIBUIÇÕES			415.548,58	
1240.00.0.0	CONTRIBUIÇÃO PARA O CUSTEIO DO SERVIÇO DE ILUMINAÇÃO PÚBLICA			415.548,58	
1240.00.0.0	CONTRIBUIÇÃO PARA O CUSTEIO DO SERVIÇO DE ILUMINAÇÃO PÚBLICA		415.548,58		
1240.00.1.0	CONTRIBUIÇÃO PARA O CUSTEIO DO SERVIÇO DE ILUMINAÇÃO PÚBLICA		415.548,58		
1300.00.0.0	RECEITA PATRIMONIAL			90.023,14	
1310.00.0.0	EXPLORAÇÃO DO PATRIMÔNIO IMOBILIÁRIO DO ESTADO			21.210,36	
1310.01.0.0	ALUGUÉIS/ARRENDAMENTOS/FOROS/LAUDÉMIOS/TARIFAS DE OCUPAÇÃO		15.320,17		
1310.01.1.0	ALUGUÉIS E ARRENDAMENTOS				



**PREFEITURA DE SÃO MIGUEL DO TAPUIO**  
PRAÇA MANOEL EVARISTO PAIVA - CNPJ:06716906/0001-93

Anexo 02

Orçamento Programa - Exercício de 2021

Page 2

**PREVISÃO DA RECEITA**

Código	Especificação	F.R.-C.A.	Desdobramento	SubCategoria Fonte	Categoria Econômica
			15.320,17		
1310.99.0.0	OUTRAS RECEITAS IMOBILIÁRIAS		5.890,19		
1310.99.1.0	OUTRAS RECEITAS IMOBILIÁRIAS		5.890,19		
1320.00.0.0	VALORES MOBILIÁRIOS			65.712,65	
1321.00.0.0	JUROS E CORREÇÕES MONETÁRIAS		65.712,65		
1321.00.1.0	REMUNERAÇÃO DE DEPÓSITOS BANCÁRIOS		65.712,65		
1321.00.1.1	REMUNERAÇÃO DE DEPÓSITOS BANCÁRIOS - PRINCIPAL	1.001.00.100.000	10.001,10		
1321.00.1.1	REMUNERAÇÃO DE DEPÓSITOS BANCÁRIOS - PRINCIPAL	1.001.00.115.000	5.023,20		
1321.00.1.1	REMUNERAÇÃO DE DEPÓSITOS BANCÁRIOS - PRINCIPAL	1.001.01.115.000	813,12		
1321.00.1.1	REMUNERAÇÃO DE DEPÓSITOS BANCÁRIOS - PRINCIPAL	1.116.01.230.000	8.338,72		
1321.00.1.1	REMUNERAÇÃO DE DEPÓSITOS BANCÁRIOS - PRINCIPAL	1.117.01.230.000	9.883,12		
1321.00.1.1	REMUNERAÇÃO DE DEPÓSITOS BANCÁRIOS - PRINCIPAL	1.120.01.115.000	684,32		
1321.00.1.1	REMUNERAÇÃO DE DEPÓSITOS BANCÁRIOS - PRINCIPAL	1.121.01.115.000	278,72		
1321.00.1.1	REMUNERAÇÃO DE DEPÓSITOS BANCÁRIOS - PRINCIPAL	1.122.01.115.000	590,72		
1321.00.1.1	REMUNERAÇÃO DE DEPÓSITOS BANCÁRIOS - PRINCIPAL	1.123.01.115.000	470,08		
1321.00.1.1	REMUNERAÇÃO DE DEPÓSITOS BANCÁRIOS - PRINCIPAL	1.124.01.115.000	560,10		
1321.00.1.1	REMUNERAÇÃO DE DEPÓSITOS BANCÁRIOS - PRINCIPAL	1.125.01.210.000	562,12		
1321.00.1.1	REMUNERAÇÃO DE DEPÓSITOS BANCÁRIOS - PRINCIPAL	1.214.02.115.000	21.466,70		
1321.00.1.1	REMUNERAÇÃO DE DEPÓSITOS BANCÁRIOS - PRINCIPAL	1.220.02.110.000	2.090,77		
1321.00.1.1	REMUNERAÇÃO DE DEPÓSITOS BANCÁRIOS - PRINCIPAL	1.311.04.400.000	3.259,85		
1321.00.1.1	REMUNERAÇÃO DE DEPÓSITOS BANCÁRIOS - PRINCIPAL	1.940.05.115.000	1.690,01		
1390.00.0.0	DEMAIS RECEITAS PATRIMONIAIS			3.100,13	
1390.00.0.0	DEMAIS RECEITAS PATRIMONIAIS		3.100,13		
1390.00.1.0	DEMAIS RECEITAS PATRIMONIAIS		3.100,13		
1600.00.0.0	RECEITA DE SERVIÇOS			24.024,14	
1610.00.0.0	SERVIÇOS ADMINISTRATIVOS E COMERCIAIS GERAIS			24.024,14	
1610.01.0.0	SERVIÇOS ADMINISTRATIVOS E COMERCIAIS GERAIS		24.024,14		
1610.01.1.0	SERVIÇOS ADMINISTRATIVOS E COMERCIAIS GERAIS		24.024,14		
1700.00.0.0	TRANSFERÊNCIAS CORRENTES			40.765.075,54	
1710.00.0.0	TRANSFERÊNCIAS DA UNIÃO E DE SUAS ENTIDADES			26.999.478,02	
1718.00.0.0	TRANSF. DA UNIÃO - ESPECIFICAS DE ESTADOS, DF E MUNIC		26.999.478,02		
1718.01.0.0	PARTICIPAÇÃO NA RECEITA DA UNIÃO		15.327.855,42		
1718.01.2.0	COTA-PARTE DO FUNDO DE PARTIC.DOS MUNIC. - COTA MENSAL		15.022.420,02		
1718.01.3.0	COTA-PARTE FUNDO DE PARTIC. MUNIC.- 1% COTA DEZEMBRO		150.224,20		
1718.01.4.0	COTA-PARTE FUNDO DE PARTIC.DOS MUNIC.- 1% COTA JULHO		150.224,20		
1718.01.5.0	COTA-PARTE DO IMP.SOBRE A PROP.TERRIT. RURAL		4.987,00		
1718.02.0.0	TRANSF.COMPENS.FINANC. PELA EXPLORAÇ.		220.449,52		

**PREFEITURA DE SÃO MIGUEL DO TAPUIO**  
 PRAÇA MANOEL EVARISTO PAIVA - CNPJ:06716906/0001-93

Anexo 02

Orçamento Programa - Exercício de 2021

Page 3

**PREVISÃO DA RECEITA**

Código	Especificação	F.R.-C.A.	Desdobramento	SubCategoria Fonte	Categoria Econômica
1718.02.6.0	DE REC.NATURAIS COTA-PARTE DO FUNDO ESPECIAL DO PETRÓLEO - FEP		220.449,52		
1718.03.0.0	TRANSF.SUS-FUNDO/FUNDO-BLOCO DE MANUT.AÇÕES SERV.PÚBL.SAÚDE		4.169.160,11		
1718.03.1.0	TRANSFERÊNCIA DE RECURSOS DO SUS - ATENÇÃO PRIMÁRIA		2.586.215,31		
1718.03.3.0	TRANSFERÊNCIA DE RECURSOS DO SUS - VIGILÂNCIA EM SAÚDE		188.512,00		
1718.03.4.0	TRANSF. DE RECURSOS DO SUS - ASSISTÊNCIA FARMACÊUTICA		321.832,80		
1718.03.9.0	TRANSF.DE RECUR.SUS - OUT. PROG.FINANC. FUNDO A FUNDO		1.072.600,00		
1718.05.0.0	TRANSFER.DE RECURSOS DO FUNDO NAC. DESENV.EDUCAÇÃO FNDE		1.018.575,04		
1718.05.1.0	TRANSFERÊNCIAS DO SALÁRIO-EDUCAÇÃO		207.949,26		
1718.05.2.0	TRANSF. DIRETAS-FNDE REF. PROG.DINHEIRO DIRETO NA ESC-PDDE		17.305,60		
1718.05.3.0	TRANSF.DIRETAS DO FNDE REF.PROG.NAC. ALIM. ESCOLAR-PNAE		417.761,76		
1718.05.4.0	TRANSFER.FNDE REF.. AO PROG.NAC.APOIO TRANSP.ESCOLAR-PNATE		356.647,82		
1718.05.7.0	PROGRAMA BRASIL ALFABETIZADO - PBA		18.910,60		
1718.06.0.0	TRANSFERÊNCIA FINANCEIRA ICMS - DESONERAÇÃO - L.C. Nº 87/96		6.104,05		
1718.06.1.0	TRANSFERÊNCIA FINANCEIRA ICMS - DESONERAÇÃO - L.C. Nº 87/96		6.104,05		
1718.09.0.0	TRANSF. RECURSOS COMPLEMENTAÇÃO DA UNIÃO AO FUNDEB		1.696.374,82		
1718.09.1.0	TRANSF. RECURSOS COMPLEMENTAÇÃO DA UNIÃO AO FUNDEB		1.696.374,82		
1718.10.0.0	TRANSFERÊNCIAS DE CONVÊNIOS DA UNIÃO E DE SUAS ENTIDADES		80.320,15		
1718.10.3.0	TRANSF. DE CONV. DA UNIÃO DEST.A PROG.ASSIST.SOCIAL		80.320,15		
1718.12.0.0	TRANSF.DE RECURSOS DO FUNDO NACIONAL DE ASSIST.SOCIAL		684.638,91		
1718.12.1.0	TRANSFERÊNCIAS DE RECURSOS DO FNAS		684.638,91		
1718.13.0.0	TRANSF.DECOR.DE DECISÃO JUDICIAL (PRECATÓRIOS)- FUNDEF		3.796.000,00		
1718.13.1.0	TRANSF.DECORRENTES DEC. JUDICIAL (PRECAT.)FUNDEF		3.796.000,00		
1720.00.0.0	TRANSF.DOS EST. E DO DISTRITO FEDERAL E DE SUAS ENT.			3.943.583,04	
1728.00.0.0	TRANSFERÊNCIAS ESTADOS - ESPECÍFICAS DE ESTADOS, DF E MUNIC.		3.943.583,04		
1728.01.0.0	PARTICIPAÇÃO NA RECEITA DOS ESTADOS		3.189.371,93		
1728.01.1.0	COTA-PARTE DO ICMS		3.106.205,29		
1728.01.2.0	COTA-PARTE DO IPVA		53.191,98		
1728.01.3.0	COTA-PARTE DO IPI - MUNICÍPIOS		649,97		
1728.01.4.0	COTA-PARTE DA CONTRIBUIÇÃO DE CIDE		29.324,69		
1728.03.0.0	TRANSF.REC.ESTADO PROG.SAÚDE -FUNDO A FUNDO		568.320,12		
1728.03.1.0	TRANSF.REC.ESTADO PROG.SAÚDE -FUNDO A FUNDO		568.320,12		
1728.07.0.0	TRANSFERÊNCIAS DE ESTADOS DESTINADAS à ASSISTÊNCIA SOCIAL		123.610,99		
1728.07.1.0	TRANSFERÊNCIAS DE ESTADOS DESTINADAS à ASSISTÊNCIA SOCIAL		123.610,99		
1728.07.1.1	TRANSF. ESTADOS DESTINADAS À ASSISTÊNCIA SOCIAL - PRINCIPAL	1.390.04.400.001	50.000,00		
1728.99.0.0	OUTRAS TRANSFERÊNCIAS DOS ESTADOS		62.280,00		
1728.99.1.0	OUTRAS TRANSFERÊNCIAS DOS ESTADOS		62.280,00		



**PREFEITURA DE SÃO MIGUEL DO TAPUIO**  
PRAÇA MANOEL EVARISTO PAIVA - CNPJ:06716906/0001-93  
Orçamento Programa - Exercício de 2021  
**PREVISÃO DA RECEITA**

Anexo 02

Page 4

Código	Especificação	F.R.-C.A.	Desdobramento	SubCategoria Fonte	Categoria Econômica
1750.00.0.0	TRANSFERÊNCIAS DE OUTRAS INSTITUIÇÕES PÚBLICAS			9.822.014,48	
1758.00.0.0	TRANSF.OUT.INSTITUIÇÕES PÚBL.-EST/DF/MUN		9.822.014,48		
1758.01.0.0	TRANSF. DE RECURSOS DO FUNDO DE MANUTENÇÃO DO FUNDEB		9.822.014,48		
1758.01.1.0	TRANSFERÊNCIAS DE RECURSOS DO FUNDEB		9.822.014,48		
1900.00.0.0	OUTRAS RECEITAS CORRENTES			229.131,12	
1920.00.0.0	INDENIZAÇÕES, RESTITUIÇÕES E RESSARCIMENTOS			193.964,90	
1921.00.0.0	INDENIZAÇÕES		179.186,88		
1921.99.0.0	OUTRAS INDENIZAÇÕES		179.186,88		
1921.99.1.0	OUTRAS INDENIZAÇÕES		179.186,88		
1922.00.0.0	RESTITUIÇÕES		14.778,02		
1922.01.0.0	RESTITUIÇÃO DE CONVÊNIOS		12.083,05		
1922.01.1.0	RESTITUIÇÃO DE CONVÊNIOS - PRIMÁRIAS		12.083,05		
1922.06.0.0	RESTITUIÇÃO DE DESPESAS DE EXERCÍCIOS ANTERIORES		2.694,97		
1922.06.1.0	RESTITUIÇÃO DE DESPESAS DE EXERCÍCIOS ANTERIORES		2.694,97		
1990.00.0.0	DEMAIS RECEITAS CORRENTES			35.166,22	
1990.99.0.0	OUTRAS RECEITAS		35.166,22		
1990.99.1.0	OUTRAS RECEITAS - PRIMÁRIAS		35.166,22		
2000.00.0.0	RECEITAS DE CAPITAL				2.172.560,58
2400.00.0.0	TRANSFERÊNCIAS DE CAPITAL			2.172.560,58	
2410.00.0.0	TRANSFERÊNCIAS DA UNIÃO E DE SUAS ENTIDADES			2.172.560,58	
2418.00.0.0	TRANSFERÊNCIAS UNIÃO-ESPECÍFICAS DE EST, DF E MUN.		2.172.560,58		
2418.10.0.0	TRANSFERÊNCIA DE CONVÊNIOS DA UNIÃO E DE SUAS ENTIDADES		1.890.490,90		
2418.10.1.0	TRANSFERÊNCIAS DE CONVÊNIO DA UNIÃO PARA O SUS		250.000,00		
2418.10.2.0	TRANSF.DE CONVÊNIO DA UNIÃO DESTIN.A PROG. EDUCAÇÃO		495.500,00		
2418.10.5.0	TRANSF. DE CONVÊNIOS UNIÃO DEST.PROG.SANEAM.BÁSICO		486.500,00		
2418.10.7.0	TRANSF.CONV.DA UNIÃO DEST.PROG.INFRAEST. TRANSPORTE		578.490,90		
2418.10.9.0	OUTRAS TRANSFERÊNCIAS DE CONVÊNIOS DA UNIÃO		80.000,00		
2418.99.0.0	OUTRAS TRANSFERÊNCIAS DA UNIÃO		282.069,68		
2418.99.1.0	OUTRAS TRANSFERÊNCIAS DA UNIÃO		282.069,68		
9000.00.0.0	(R) DEDUÇÕES DA RECEITA				-3.638.527,64
9500.00.0.0	(R) DEDUÇÕES DO FUNDEB			-3.638.527,64	
9510.00.0.0	(R) DEDUÇÕES DO FUNDEB		-3.638.527,64		
9510.00.0.0	(R) DEDUÇÕES DO FUNDEB		-3.638.527,64		
9510.00.0.0	(R) DEDUÇÕES DO FUNDEB			-3.638.527,64	
Total das Receitas (exceto Intra-Orçamentárias)					42.327.422,15

**PREFEITURA DE SÃO MIGUEL DO TAPUIO**

PRAÇA MANOEL EVARISTO PAIVA - CNPJ:06716906/0001-93

Orçamento Programa - Exercício de 2021

**PREVISÃO DA RECEITA**

Anexo 02

Page 5

Código	Especificação	F.R.-C.A.	Desdobramento	SubCategoria Fonte	Categoria Econômica
Total Geral das Receitas					42.327.422,15



 DIANNI CARVALHO DE AMORIM  
 CONTADORA GERAL  
 725.053.703-20

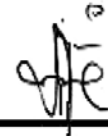

 JOSE LINCOLN SOBRAL MATOS  
 PREFEITO MUNICIPAL SAO MIGUEL DO TAPUIO  
 052.695.205-91

Digite o texto aqui

**PREFEITURA DE SÃO MIGUEL DO TAPUIO**

 PRAÇA MANOEL EVARISTO PAIVA  
 06716906/0001-93

Exercício: 2021

(Art.2º - § 1º da Lei 4.320/64)

CONSOLIDADO

1 of 1

**DEMONSTRATIVO GERAL DA RECEITA POR FONTES E DAS DESPESAS POR FUNÇÕES DO GOVERNO**

RECEITA			DESPESA		
TÍTULOS	Saldo R\$	Saldo R\$	TÍTULOS	Saldo R\$	Saldo R\$
RECEITAS CORRENTES		43.793.389,21	Legislativa		1.480.679,53
IMPOSTOS, TAXAS E CONTRIBUIÇÕES DE MELHORIA	2.269.586,69		Administração		4.384.921,91
CONTRIBUIÇÕES	415.548,58		Assistência Social		1.530.559,71
RECEITA PATRIMONIAL	90.023,14		Saúde		8.034.739,41
RECEITA DE SERVIÇOS	24.024,14		Educação		21.815.487,67
TRANSFERÊNCIAS CORRENTES	40.765.075,54		Cultura		371.262,15
OUTRAS RECEITAS CORRENTES	229.131,12		Direitos da Cidadania		148.712,50
DEDUÇÕES DA RECEITA CORRENTE		-3.638.527,64	Urbanismo		1.335.117,81
(R) DEDUÇÕES DA RECEITA	-3.638.527,64		Habitação		327.000,00
RECEITAS DE CAPITAL		2.172.560,58	Saneamento		340.473,66
TRANSFERÊNCIAS DE CAPITAL	2.172.560,58		Gestão Ambiental		255.000,00
			Agricultura		1.156.021,74
<b>TOTAL</b>		<b>42.327.422,15</b>	Transporte		213.500,00
			Desporto e Lazer		172.700,00
			Encargos Especiais		556.496,06
			Reserva de Contingência		204.750,00
			<b>TOTAL</b>		<b>42.327.422,15</b>



 DIANNI CARVALHO DE AMORIM  
 CONTADORA GERAL  
 725.053.703-20



 JOSE LINCOLN SOBRAL MATOS  
 PREFEITO MUNICIPAL SAO MIGUEL DO TAPUIO  
 052.695.205-91



ESTADO DO PIAUÍ  
PREFEITURA MUNICIPAL DE SÃO MIGUEL DO TAPUIO  
GABINETE DO PREFEITO  
CONTROLADORIA GERAL E CONTABILIDADE



## **DEMONSTRATIVOS AUXILIARES**



ESTADO DO PIAUÍ  
PREFEITURA MUNICIPAL DE SÃO MIGUEL DO TAPUIO  
GABINETE DO PREFEITO  
CONTROLADORIA GERAL E CONTABILIDADE



## **QUADRO DETALHADO DA DESPESA QDD**

**PREFEITURA DE SÃO MIGUEL DO TAPUIO**  
 PRAÇA MANOEL EVARISTO PAIVA - CNPJ:06716906/0001-93

Orçamento Programa - Exercício de 2021

Page 1

**QUADRO AUXILIAR DE DETALHAMENTO DA DESPESA**

ORGÃO	01	CAMARA MUNICIPAL					
UNIDADE	01	CAMARA MUNICIPAL					
SUB UNIDADE	00	CAMARA MUNICIPAL					
Aplicacao Programada	Proj/Ativ	Finalidade	Categoria	Detalhada	TotalGrupo	Total Categ.	Total Func.
			F.R. - C.A.				
Construção, Ampl. e Recuperação Predio da Camara Municipal	01.031.0001.1001.0000						12.000,00
4	4	DESPESAS DE CAPIT INVESTIMENTOS			12.000,00	12.000,00	
		OBRAS E INSTALAÇÕES	1.001.00.100.000	4.4.90.51.00	10.000,00		
		EQUIPAMENTOS E MATERIAL PERMANENTE	1.001.00.100.000	4.4.90.52.00	1.000,00		
		AQUISIÇÃO DE IMÓVEIS	1.001.00.100.000	4.4.90.61.00	1.000,00		
Manutenção das Ações Governamentais do Legislativo Municipal	01.031.0001.2001.0000						1.467.179,53
3	3	DESPESAS CORRENTE				1.463.179,53	
	1	PESSOAL E ENCARGOS SOCIAIS			1.213.393,40		
		CONTRATAÇÃO POR TEMPO DETERMINADO	1.001.00.100.000	3.1.90.04.00	81.691,36		
		VENCIMENTOS E VANTAGENS FIXAS - PESSOAL CIVIL	1.001.00.100.000	3.1.90.11.00	906.725,38		
		OBRIGAÇÕES PATRONAIS	1.001.00.100.000	3.1.90.13.00	222.190,86		
		OUTRAS DESPESAS VARIÁVEIS - PESSOAL CIVIL	1.001.00.100.000	3.1.90.16.00	500,00		
		DESPESAS DE EXERCÍCIOS ANTERIORES	1.001.00.100.000	3.1.90.92.00	2.285,80		
	3	OUTRAS DESPESAS CORRENTES			249.786,13		
		CONTRIBUIÇÕES	1.001.00.100.000	3.3.50.41.00	6.864,00		
		CONTRATAÇÃO POR TEMPO DETERMINADO	1.001.00.100.000	3.3.90.04.00	800,00		
		DIÁRIAS - CIVIL	1.001.00.100.000	3.3.90.14.00	11.897,60		
		MATERIAL DE CONSUMO	1.001.00.100.000	3.3.90.30.00	24.943,87		
		SERVIÇOS DE CONSULTORIA	1.001.00.100.000	3.3.90.35.00	36.000,00		
		OUTROS SERVIÇOS DE TERCEIROS - PESSOA FÍSICA	1.001.00.100.000	3.3.90.36.00	126.039,68		
		OUTROS SERVIÇOS DE TERCEIROS - PESSOA JURÍDICA	1.001.00.100.000	3.3.90.39.00	39.043,08		
		SERVIÇOS DE TECNOLOGIA DA INFORMAÇÃO E COMUNICAÇÃO	1.001.00.100.000	3.3.90.40.00	1.497,60		
		OBRIGAÇÕES TRIBUTÁRIAS E CONTRIBUTIVAS	1.001.00.100.000	3.3.90.47.00	1.500,20		
		DESPESAS DE EXERCÍCIOS ANTERIORES	1.001.00.100.000	3.3.90.92.00	1.200,10		
4	4	DESPESAS DE CAPIT INVESTIMENTOS			4.000,00	4.000,00	4.000,00
		EQUIPAMENTOS E MATERIAL PERMANENTE	1.001.00.100.000	4.4.90.52.00	4.000,00		
Encargo com Amortizações e Juros da Dívida Interna	01.031.0002.0002.0000						1.500,00
4	6	DESPESAS DE CAPIT AMORTIZAÇÃO DA DÍVIDA			1.500,00	1.500,00	
		PRINCIPAL DA DÍVIDA CONTRATUAL RESGATADO	1.001.00.100.000	4.6.90.71.00	1.500,00		
<b>TOTAL</b>							<b>1.480.679,53</b>

**PREFEITURA DE SÃO MIGUEL DO TAPUIO**  
 PRAÇA MANOEL EVARISTO PAIVA - CNPJ:06716906/0001-93

Orçamento Programa - Exercício de 2021

Page 2

**QUADRO AUXILIAR DE DETALHAMENTO DA DESPESA**

ORGÃO	02	PREFEITURA MUNICIPAL					
UNIDADE	01	CHEFIA DO GABINETE					
SUB UNIDADE	00	CHEFIA DO GABINETE					
Aplicacao Programada	Proj/Ativ	Finalidade	Categoria	Detalhada	TotalGrupo	Total Categ.	Total Func.
			F.R. - C.A.				
Manutenção do Gabinete do Prefeito	04.122.0005.2041.0000						736.767,20
3	3	DESPESAS CORRENTE				735.267,20	
	1	PESSOAL E ENCARGOS SOCIAIS			548.843,88		
		CONTRATAÇÃO POR TEMPO DETERMINADO	1.001.00.100.000	3.1.90.04.00	474.616,48		
		VENCIMENTOS E VANTAGENS FIXAS - PESSOAL CIVIL	1.001.00.100.000	3.1.90.11.00	74.227,40		
	3	OUTRAS DESPESAS CORRENTES			186.423,32		
		CONTRIBUIÇÕES	1.001.00.100.000	3.3.50.41.00	68.965,72		
		DIÁRIAS - CIVIL	1.001.00.100.000	3.3.90.14.00	26.800,00		
		MATERIAL DE CONSUMO	1.001.00.100.000	3.3.90.30.00	1.000,00		
		PASSAGENS E DESPESAS COM LOCOMOÇÃO	1.001.00.100.000	3.3.90.33.00	5.000,00		
		OUTROS SERVIÇOS DE TERCEIROS - PESSOA FÍSICA	1.001.00.100.000	3.3.90.36.00	1.000,00		
		OUTROS SERVIÇOS DE TERCEIROS - PESSOA JURÍDICA	1.001.00.100.000	3.3.90.39.00	83.657,60		
4	4	DESPESAS DE CAPIT INVESTIMENTOS			1.500,00	1.500,00	1.500,00
		EQUIPAMENTOS E MATERIAL PERMANENTE	1.940.05.110.000	4.4.90.52.00	1.500,00		
<b>TOTAL</b>							<b>736.767,20</b>





**PREFEITURA DE SÃO MIGUEL DO TAPUIO**  
PRAÇA MANOEL EVARISTO PAIVA - CNPJ:06716906/0001-93

Orçamento Programa - Exercício de 2021

Page 3

**QUADRO AUXILIAR DE DETALHAMENTO DA DESPESA**

ORGÃO	02	PREFEITURA MUNICIPAL							
UNIDADE	02	SECRETARIA MUN.DE GOVERNO,ADMINISTRACAO E FINANÇAS							
SUB UNIDADE	00	SECRETARIA MUN. DE GOV.ADM.E FINANÇAS							
Aplicacao Programada	Proj/Ativ	Finalidade	Categoria	Detalhada	TotalGrupo	Total Categ.	Total Func.		
F. R. - C. A.									
Construção e Restauração de prédios públicos	04.122.0005.1040.0000						9.000,00	9.000,00	9.000,00
<b>4</b> DESPESAS DE CAPIT									
<b>4</b> INVESTIMENTOS							9.000,00		
OBRAS E INSTALAÇÕES	1.001.00.100.000	4.4.90.51.00		5.000,00					
OBRAS E INSTALAÇÕES	1.940.05.115.000	4.4.90.51.00		2.000,00					
AQUISICÃO DE IMÓVEIS	1.001.00.100.000	4.4.90.61.00		1.000,00					
AQUISICÃO DE IMÓVEIS	1.940.05.115.000	4.4.90.61.00		1.000,00					
Manutenção das Ações de Governo, Administrativa e Financeira	04.122.0005.2040.0000								3.482.693,42
<b>3</b> DESPESAS CORREN								3.451.693,42	
<b>1</b> PESSOAL E ENCARGOS SOCIAIS							1.460.342,17		
CONTRATAÇÃO POR TEMPO DETERMINADO	1.001.00.100.000	3.1.90.04.00		191.705,77					
VENCIMENTOS E VANTAGENS FIXAS - PESSOAL CIVIL	1.001.00.100.000	3.1.90.11.00		335.145,74					
OBRIGAÇÕES PATRONAIS	1.001.00.100.000	3.1.90.13.00		453.542,66					
OUTRAS DESPESAS VARIÁVEIS - PESSOAL CIVIL	1.001.00.100.000	3.1.90.16.00		500,00					
SENTENÇAS JUDICIAIS	1.001.00.100.000	3.1.90.91.00		474.448,00					
DEPESAS DE EXERCÍCIOS ANTERIORES	1.001.00.100.000	3.1.90.92.00		5.000,00					
<b>2</b> JUROS E ENCARGOS DA DÍVIDA							500,00		
JUROS SOBRE A DÍVIDA POR CONTRATO	1.001.00.100.000	3.2.90.21.00		500,00					
<b>3</b> OUTRAS DESPESAS CORRENTES							1.990.851,25		
CONTRATAÇÃO POR TEMPO DETERMINADO	1.001.00.100.000	3.3.90.04.00		1.000,00					
DIÁRIAS - CIVIL	1.001.00.100.000	3.3.90.14.00		4.492,80					
MATERIAL DE CONSUMO	1.001.00.100.000	3.3.90.30.00		174.192,64					
PREMIAÇÕES CULTURAIS, ARTÍSTICAS, CIENTÍFICAS, DESPORT	1.001.00.100.000	3.3.90.31.00		1.000,00					
PASSAGENS E DESPESAS COM LOCOMOÇÃO	1.001.00.100.000	3.3.90.33.00		1.000,00					
SERVIÇOS DE CONSULTORIA	1.001.00.100.000	3.3.90.35.00		230.206,08					
OUTROS SERVIÇOS DE TERCEIROS - PESSOA FÍSICA	1.001.00.100.000	3.3.90.36.00		68.816,65					
LOCAÇÃO DE MÃO-DE-OBRA	1.001.00.100.000	3.3.90.37.00		1.000,00					
OUTROS SERVIÇOS DE TERCEIROS - PESSOA JURÍDICA	1.001.00.100.000	3.3.90.39.00		755.100,00					
OUTROS SERVIÇOS DE TERCEIROS - PESSOA JURÍDICA	1.620.00.115.000	3.3.90.39.00		415.548,58					
SERVIÇOS DE TECNOLOGIA DA INFORMACÃO E COMUNICACÃO	1.001.00.100.000	3.3.90.40.00		134.123,93					
CONTRIBUIÇÕES	1.001.00.100.000	3.3.90.41.00		1.000,00					
OBRIGAÇÕES TRIBUTÁRIAS E CONTRIBUTIVAS	1.001.00.120.000	3.3.90.47.00		143.370,57					
DEPESAS DE EXERCÍCIOS ANTERIORES	1.001.00.100.000	3.3.90.92.00		10.000,00					
INDENIZACÕES E RESTITUIÇÕES	1.001.00.100.000	3.3.90.93.00		50.000,00					
<b>4</b> DESPESAS DE CAPIT							31.000,00		31.000,00
<b>4</b> INVESTIMENTOS									
EQUIPAMENTOS E MATERIAL PERMANENTE	1.001.00.100.000	4.4.90.52.00		10.000,00					
EQUIPAMENTOS E MATERIAL PERMANENTE	1.940.05.115.000	4.4.90.52.00		5.000,00					
AQUISICÃO DE IMÓVEIS	1.940.05.115.000	4.4.90.61.00		1.000,00					
INDENIZACÕES E RESTITUIÇÕES	1.001.00.100.000	4.4.90.93.00		15.000,00					
Apoio nas Ações de Policiamento e Segurança Pública	04.181.0011.2100.0000								56.800,00
<b>3</b> DESPESAS CORREN								56.800,00	
<b>3</b> OUTRAS DESPESAS CORRENTES							56.800,00		
OUTROS SERVIÇOS DE TERCEIROS - PESSOA FÍSICA	1.001.00.100.000	3.3.90.36.00		1.000,00					
LOCAÇÃO DE MÃO-DE-OBRA	1.001.00.100.000	3.3.90.37.00		55.800,00					
Encargo com Amortizações e Juros da Dívida Interna	28.843.0026.0002.0000								555.896,06
<b>3</b> DESPESAS CORREN							2.000,00		



**PREFEITURA DE SÃO MIGUEL DO TAPUIO**  
PRAÇA MANOEL EVARISTO PAIVA - CNPJ:06716906/0001-93

Orçamento Programa - Exercício de 2021

Page 4

**QUADRO AUXILIAR DE DETALHAMENTO DA DESPESA**

ORGÃO	02	PREFEITURA MUNICIPAL							
UNIDADE	02	SECRETARIA MUN.DE GOVERNO,ADMINISTRACAO E FINANÇAS							
SUB UNIDADE	00	SECRETARIA MUN. DE GOV.ADM.E FINANÇAS							
Aplicacao Programada	Proj/Ativ	Finalidade	Categoria	Detalhada	TotalGrupo	Total Categ.	Total Func.		
F. R. - C. A.									
Encargo com Amortizações e Juros da Dívida Interna	28.843.0026.0002.0000								555.896,06
<b>3</b> DESPESAS CORREN								2.000,00	
<b>2</b> JUROS E ENCARGOS DA DÍVIDA							2.000,00		
JUROS SOBRE A DÍVIDA POR CONTRATO	1.001.00.100.000	3.2.90.21.00		2.000,00					
<b>4</b> DESPESAS DE CAPIT								553.896,06	
<b>6</b> AMORTIZAÇÃO DA DÍVIDA							553.896,06		
PRINCIPAL DA DÍVIDA CONTRATUAL RESGATADO	1.001.00.100.000	4.6.90.71.00		553.896,06					
Outras desp. c/ encargos esp. não assoc. ao proces. produtivo	28.846.0002.2680.0000								600,00
<b>3</b> DESPESAS CORREN								600,00	
<b>2</b> JUROS E ENCARGOS DA DÍVIDA							600,00		
OUTROS ENCARGOS SOBRE A DÍVIDA POR CONTRATO	1.001.00.100.000	3.2.90.22.00		600,00					
TOTAL									4.104.989,48

**PREFEITURA DE SÃO MIGUEL DO TAPUIO**  
 PRAÇA MANOEL EVARISTO PAIVA - CNPJ:06716906/0001-93

Orçamento Programa - Exercício de 2021

Page 5

**QUADRO AUXILIAR DE DETALHAMENTO DA DESPESA**

ORGÃO	02	PREFEITURA MUNICIPAL
UNIDADE	02	SECRETARIA MUN.DE GOVERNO,ADMINISTRACAO E FINANÇAS
SUB UNIDADE	09	SERVICO AUTONOMO DE ÁGUA E ESGOTO DO MUNICIPIO - SAAE

Aplicacao Programada	Proj/Ativ	Finalidade	Categoria	Detalhada	TotalGrupo	Total Categ.	Total Func.
F.R. - C.A.							
Diretoria Geral de Serviço Autônomo de Água e Esgoto - SAAE	17.122.0005.3000.0000						5.524,14
3	DESPEAS CORREN'					4.000,00	
1	PESSOAL E ENCARGOS SOCIAIS				2.000,00		
	CONTRATAÇÃO POR TEMPO DETERMINADO	1.001.00.100.000	3.1.90.04.00	1.000,00			
	VENCIMENTOS E VANTAGENS FIXAS - PESSOAL CIVIL	1.001.00.100.000	3.1.90.11.00	1.000,00			
3	OUTRAS DESPESAS CORRENTES				2.000,00		
	DIÁRIAS - CIVIL	1.001.00.100.000	3.3.90.14.00	500,00			
	MATERIAL DE CONSUMO	1.001.00.100.000	3.3.90.30.00	500,00			
	OUTROS SERVIÇOS DE TERCEIROS - PESSOA FÍSICA	1.001.00.100.000	3.3.90.36.00	500,00			
	OUTROS SERVIÇOS DE TERCEIROS - PESSOA JURÍDICA	1.001.00.100.000	3.3.90.39.00	500,00			
4	DESPEAS DE CAPIT					1.524,14	1.524,14
4	INVESTIMENTOS				1.524,14		
	EQUIPAMENTOS E MATERIAL PERMANENTE	1.001.00.100.000	4.4.90.52.00	1.524,14			
Gerencia Administrativa, Financeira e de Consumo do SAAE	17.123.0009.3002.0000					6.000,00	8.000,00
3	DESPEAS CORREN'					6.000,00	
1	PESSOAL E ENCARGOS SOCIAIS				3.000,00		
	CONTRATAÇÃO POR TEMPO DETERMINADO	1.001.00.100.000	3.1.90.04.00	1.000,00			
	VENCIMENTOS E VANTAGENS FIXAS - PESSOAL CIVIL	1.001.00.100.000	3.1.90.11.00	1.000,00			
	OBRIGAÇÕES PATRONAIS	1.001.00.100.000	3.1.90.13.00	1.000,00			
3	OUTRAS DESPESAS CORRENTES				3.000,00		
	MATERIAL DE CONSUMO	1.001.00.100.000	3.3.90.30.00	500,00			
	SERVIÇOS DE CONSULTORIA	1.001.00.100.000	3.3.90.35.00	500,00			
	OUTROS SERVIÇOS DE TERCEIROS - PESSOA FÍSICA	1.001.00.100.000	3.3.90.36.00	500,00			
	OUTROS SERVIÇOS DE TERCEIROS - PESSOA JURÍDICA	1.001.00.100.000	3.3.90.39.00	500,00			
	SERVIÇOS DE TECNOLOGIA DA INFORMAÇÃO E COMUNICAÇÃO	1.001.00.100.000	3.3.90.40.00	500,00			
	INDENIZAÇÕES E RESTITUIÇÕES	1.001.00.100.000	3.3.90.93.00	500,00			
4	DESPEAS DE CAPIT					2.000,00	2.000,00
4	INVESTIMENTOS				2.000,00		
	EQUIPAMENTOS E MATERIAL PERMANENTE	1.001.00.100.000	4.4.90.52.00	2.000,00			
CONSTRUÇÃO, REFORMA DO SISTEMA PUBLICO ABASTÁGUA-SAAE	17.451.0049.1668.0000						247.949,52
4	DESPEAS DE CAPIT					247.949,52	
4	INVESTIMENTOS				187.500,00		
	OBRAS E INSTALAÇÕES	1.001.00.100.000	4.4.90.51.00	2.000,00			
	OBRAS E INSTALAÇÕES	1.940.05.115.000	4.4.90.51.00	185.500,00			
5	INVERSOES FINANCEIRAS				60.449,52		
	AQUISIÇÃO DE IMÓVEIS	1.530.05.100.000	4.5.90.61.00	60.449,52			
GERENCIA DE MANUTENÇÃO, OPERACAO E EXPANSÃO DO SAAE	17.605.0055.3001.0000						4.500,00
3	DESPEAS CORREN'					4.000,00	
1	PESSOAL E ENCARGOS SOCIAIS				2.000,00		
	CONTRATAÇÃO POR TEMPO DETERMINADO	1.001.00.100.000	3.1.90.04.00	1.000,00			
	VENCIMENTOS E VANTAGENS FIXAS - PESSOAL CIVIL	1.001.00.100.000	3.1.90.11.00	1.000,00			

**PREFEITURA DE SÃO MIGUEL DO TAPUIO**  
 PRAÇA MANOEL EVARISTO PAIVA - CNPJ:06716906/0001-93

Orçamento Programa - Exercício de 2021

Page 6

**QUADRO AUXILIAR DE DETALHAMENTO DA DESPESA**

ORGÃO	02	PREFEITURA MUNICIPAL
UNIDADE	02	SECRETARIA MUN.DE GOVERNO,ADMINISTRACAO E FINANÇAS
SUB UNIDADE	09	SERVICO AUTONOMO DE ÁGUA E ESGOTO DO MUNICIPIO - SAAE

Aplicacao Programada	Proj/Ativ	Finalidade	Categoria	Detalhada	TotalGrupo	Total Categ.	Total Func.
F.R. - C.A.							
GERENCIA DE MANUTENÇÃO, OPERACAO E EXPANSÃO DO SAAE	17.605.0055.3001.0000						4.500,00
3	DESPEAS CORREN'					4.000,00	
3	OUTRAS DESPESAS CORRENTES				2.000,00		
	DIÁRIAS - CIVIL	1.001.00.100.000	3.3.90.14.00	500,00			
	MATERIAL DE CONSUMO	1.001.00.100.000	3.3.90.30.00	500,00			
	OUTROS SERVIÇOS DE TERCEIROS - PESSOA FÍSICA	1.001.00.100.000	3.3.90.36.00	500,00			
	OUTROS SERVIÇOS DE TERCEIROS - PESSOA JURÍDICA	1.001.00.100.000	3.3.90.39.00	500,00			
4	DESPEAS DE CAPIT					500,00	500,00
4	INVESTIMENTOS				500,00		
	EQUIPAMENTOS E MATERIAL PERMANENTE	1.001.00.100.000	4.4.90.52.00	500,00			
<b>TOTAL</b>							<b>265.973,66</b>



**PREFEITURA DE SÃO MIGUEL DO TAPUIO**

PRAÇA MANOEL EVARISTO PAIVA - CNPJ:06716906/0001-93

Orçamento Programa - Exercício de 2021

Page 7

**QUADRO AUXILIAR DE DETALHAMENTO DA DESPESA**

ORGÃO	02	PREFEITURA MUNICIPAL
UNIDADE	03	SECRETARIA MUNICIPAL DE EDUCAÇÃO
SUB UNIDADE	01	SECRET. EDUCAÇÃO - OUTROS PROGRAMAS E ADMINISTRATIVO

Aplicação Programada	Proj/Ativ	Finalidade	Categoria	Detalhada	Total Grupo	Total Categ.	Total Func.
F.R. - C.A.							
Manutenção das Ações da Secr. Educação- SME	12.122.2002.2202.0000						4.289.655,43
3 DESPESAS CORREN'						3.838.655,43	
1 PESSOAL E ENCARGOS SOCIAIS					1.654.864,77		
CONTRATAÇÃO POR TEMPO DETERMINADO		1.001.00.200.000	3.1.90.04.00	719.320,16			
VENCIMENTOS E VANTAGENS FIXAS - PESSOAL CIVIL		1.001.00.200.000	3.1.90.11.00	462.760,42			
OBRIGAÇÕES PATRONAIS		1.001.00.200.000	3.1.90.13.00	258.034,19			
SENTENÇAS JUDICIAIS		1.001.00.200.000	3.1.90.91.00	100.500,00			
DESPESAS DE EXERCÍCIOS ANTERIORES		1.001.00.200.000	3.1.90.92.00	50.000,00			
RESSARCIMENTO DE DESPESAS DE PESSOAL REQUISITADO		1.001.00.200.000	3.1.90.96.00	64.250,00			
3 OUTRAS DESPESAS CORRENTES					2.183.790,66		
DIÁRIAS - CIVIL		1.001.00.200.000	3.3.90.14.00	21.515,52			
AUXÍLIO FINANCEIRO A ESTUDANTES		1.001.00.200.000	3.3.90.18.00	60.500,00			
MATERIAL DE CONSUMO		1.001.00.200.000	3.3.90.30.00	427.548,00			
PREMIAÇÕES CULTURAIS, ARTÍSTICAS, CIENTÍFICAS, DESPORT		1.001.00.200.000	3.3.90.31.00	51.000,00			
MATERIAL, BEM OU SERVIÇO PARA DISTRIBUIÇÃO GRATUITA		1.001.00.200.000	3.3.90.32.00	405.622,90			
PASSAGENS E DESPESAS COM LOCOMOÇÃO		1.001.00.200.000	3.3.90.33.00	10.000,00			
OUTROS SERVIÇOS DE TERCEIROS - PESSOA FÍSICA		1.001.00.200.000	3.3.90.36.00	288.030,96			
OUTROS SERVIÇOS DE TERCEIROS - PESSOA JURÍDICA		1.001.00.200.000	3.3.90.39.00	454.133,28			
SERVIÇOS DE TECNOLOGIA DA INFORMAÇÃO E COMUNICAÇÃO		1.001.00.200.000	3.3.90.40.00	62.940,00			
CONTRIBUIÇÕES		1.001.00.200.000	3.3.90.41.00	25.000,00			
OBRIGAÇÕES TRIBUTÁRIAS E CONTRIBUTIVAS		1.001.00.200.000	3.3.90.47.00	15.000,00			
OUTROS AUXÍLIOS FINANCEIROS A PESSOAS FÍSICAS		1.001.00.200.000	3.3.90.48.00	162.500,00			
DESPESAS DE EXERCÍCIOS ANTERIORES		1.001.00.200.000	3.3.90.92.00	200.000,00			
4 DESPESAS DE CAPIT						451.000,00	
4 INVESTIMENTOS					451.000,00		
EQUIPAMENTOS E MATERIAL PERMANENTE		1.001.00.200.000	4.4.90.52.00	440.500,00			
INDENIZAÇÕES E RESTITUIÇÕES		1.001.00.200.000	4.4.90.93.00	10.500,00			
MANUTENÇÃO DAS AÇÕES DO CONSELHO MUNICIPAL DE EDUCAÇÃO E FUNDEB	12.244.0016.3016.0000						25.000,00
3 DESPESAS CORREN'						15.000,00	
3 OUTRAS DESPESAS CORRENTES					15.000,00		
MATERIAL DE CONSUMO		1.001.00.115.000	3.3.90.30.00	5.000,00			
OUTROS SERVIÇOS DE TERCEIROS - PESSOA FÍSICA		1.001.00.115.000	3.3.90.36.00	5.000,00			
OUTROS SERVIÇOS DE TERCEIROS - PESSOA JURÍDICA		1.001.00.115.000	3.3.90.39.00	5.000,00			
4 DESPESAS DE CAPIT						10.000,00	
4 INVESTIMENTOS					10.000,00		
EQUIPAMENTOS E MATERIAL PERMANENTE		1.001.00.115.000	4.4.90.52.00	10.000,00			
Ações do programa Nac. de Alim. Esolar - PNAE	12.306.0032.2240.0000						418.352,48
3 DESPESAS CORREN'						416.852,48	
3 OUTRAS DESPESAS CORRENTES					416.852,48		
MATERIAL, BEM OU SERVIÇO PARA DISTRIBUIÇÃO GRATUITA		1.122.01.115.000	3.3.90.32.00	500,00			
MATERIAL, BEM OU SERVIÇO PARA DISTRIBUIÇÃO GRATUITA		1.122.01.115.000	3.3.90.32.00	416.352,48			
4 DESPESAS DE CAPIT						1.500,00	
4 INVESTIMENTOS					1.500,00		
EQUIPAMENTOS E MATERIAL PERMANENTE		1.122.01.115.000	4.4.90.52.00	1.500,00			
Construção, Ampliação e Recuperação de Unidades Escolares-Convenio	12.361.0030.1200.0000						110.562,12
4 DESPESAS DE CAPIT						110.562,12	

**PREFEITURA DE SÃO MIGUEL DO TAPUIO**

PRAÇA MANOEL EVARISTO PAIVA - CNPJ:06716906/0001-93

Orçamento Programa - Exercício de 2021

Page 8

**QUADRO AUXILIAR DE DETALHAMENTO DA DESPESA**

ORGÃO	02	PREFEITURA MUNICIPAL							
UNIDADE	03	SECRETARIA MUNICIPAL DE EDUCAÇÃO							
SUB UNIDADE	01	SECRET. EDUCAÇÃO - OUTROS PROGRAMAS E ADMINISTRATIVO							
Aplicacao Programada			Proj/Ativ	Finalidade	Categoria	Detalhada	TotalGrupo	Total Categ.	Total Func.
				F.R. - C.A.					
Construção, Ampliação e Recuperação de Unidades Escolares-Convenio			12.361.0030.1200.0000						110.562,12
4	DESPESAS DE CAPIT							110.562,12	
4	INVESTIMENTOS						100.000,00		
	OBRAS E INSTALAÇÕES			1.125.01.110.000	4.4.90.51.00	100.000,00			
5	INVERSÕES FINANCEIRAS							10.562,12	
	AQUISIÇÃO DE IMÓVEIS			1.125.01.110.000	4.5.90.61.00	10.562,12			
Construção de Quadras Escolares-Convenio			12.361.0030.1669.0000						150.000,00
4	DESPESAS DE CAPIT							150.000,00	
4	INVESTIMENTOS						150.000,00		
	OBRAS E INSTALAÇÕES			1.125.01.110.000	4.4.90.51.00	150.000,00			
Construção de Creches Pre-Escolar- Convenio			12.361.0030.1670.0000						235.500,00
4	DESPESAS DE CAPIT							235.500,00	
4	INVESTIMENTOS						235.500,00		
	OBRAS E INSTALAÇÕES			1.125.01.110.000	4.4.90.51.00	235.500,00			
CONSTRUÇÃO/AMPL. E REFORMAS REDE FISICA ESCOLAR APL.PRECATORIOS FUNDEF/Ensino fundamental -40% fundeb			12.361.0030.1678.0000						1.028.310,86
4	DESPESAS DE CAPIT							1.028.310,86	
4	INVESTIMENTOS						1.028.310,86		
	OBRAS E INSTALAÇÕES			1.190.01.115.000	4.4.90.51.00	1.028.310,86			
CONSTRUÇÃO BIBLIOTECA ESCOLAR APL.PRECATORIOS FUNDEF/Ensino fundamental -40% fundeb			12.361.0030.1679.0000						750.000,00
4	DESPESAS DE CAPIT							750.000,00	
4	INVESTIMENTOS						750.000,00		
	OBRAS E INSTALAÇÕES			1.190.01.115.000	4.4.90.51.00	600.000,00			
	AQUISIÇÃO DE IMÓVEIS			1.190.01.115.000	4.4.90.61.00	150.000,00			
CONSTRUÇÃO AUDITORIO ESCOLAR APL.PRECATORIOS FUNDEF/Ensino fundamental -40% fundeb			12.361.0030.1680.0000						500.000,00
4	DESPESAS DE CAPIT							500.000,00	
4	INVESTIMENTOS						500.000,00		
	OBRAS E INSTALAÇÕES			1.190.01.115.000	4.4.90.51.00	500.000,00			
CONSTRUÇÃO/AMPL. E REFORMAS REDE FISICA PRE-ESCOLAR APL.PRECATORIOS FUNDEF/Ensino fundamental -40% fundeb			12.361.0030.1681.0000						500.000,00
4	DESPESAS DE CAPIT							500.000,00	
4	INVESTIMENTOS						500.000,00		
	OBRAS E INSTALAÇÕES			1.190.01.115.000	4.4.90.51.00	500.000,00			
MANUTENÇÃO DAS AÇÕES APLICAÇÃO PRECATORIOS			12.361.0030.3021.0000						1.017.689,14



**PREFEITURA DE SÃO MIGUEL DO TAPUIO**

PRAÇA MANOEL EVARISTO PAIVA - CNPJ:06716906/0001-93

Orçamento Programa - Exercício de 2021

Page 9

**QUADRO AUXILIAR DE DETALHAMENTO DA DESPESA**

ORGÃO	02	PREFEITURA MUNICIPAL
UNIDADE	03	SECRETARIA MUNICIPAL DE EDUCAÇÃO
SUB UNIDADE	01	SECRET. EDUCAÇÃO - OUTROS PROGRAMAS E ADMINISTRATIVO

Aplicacao Programada	Proj/Ativ	Finalidade	Categoria	Detalhada	TotalGrupo	Total Categ.	Total Func.
F.R. - C.A.							
FUNDEF/Ensino fundamental -40% fundeb							
3	DESPESAS CORREN'					200.000,00	
3	OUTRAS DESPESAS CORRENTES				200.000,00		
	MATERIAL DE CONSUMO	1.190.01.115.000	3.3.90.30.00	50.000,00			
	SERVIÇOS DE CONSULTORIA	1.190.01.115.000	3.3.90.35.00	50.000,00			
	OUTROS SERVIÇOS DE TERCEIROS - PESSOA FÍSICA	1.190.01.115.000	3.3.90.36.00	50.000,00			
	OUTROS SERVIÇOS DE TERCEIROS - PESSOA JURÍDICA	1.190.01.115.000	3.3.90.39.00	50.000,00			
4	DESPESAS DE CAPIT					817.689,14	
4	INVESTIMENTOS				817.689,14		
	EQUIPAMENTOS E MATERIAL PERMANENTE	1.190.01.115.000	4.4.90.52.00	817.689,14			
Ações do programa Dinheiro Dir. na Escola - PDDE 12.361.0032.2241.0000							
3	DESPESAS CORREN'					16.584,32	17.584,32
3	OUTRAS DESPESAS CORRENTES				16.584,32		
	MATERIAL DE CONSUMO	1.121.01.115.000	3.3.90.30.00	14.584,32			
	OUTROS SERVIÇOS DE TERCEIROS - PESSOA FÍSICA	1.121.01.115.000	3.3.90.36.00	1.000,00			
	OUTROS SERVIÇOS DE TERCEIROS - PESSOA JURÍDICA	1.121.01.115.000	3.3.90.39.00	1.000,00			
4	DESPESAS DE CAPIT					1.000,00	
4	INVESTIMENTOS				1.000,00		
	EQUIPAMENTOS E MATERIAL PERMANENTE	1.121.01.115.000	4.4.90.52.00	1.000,00			
Ações do Programa Salário Educação 12.361.0032.2246.0000							
3	DESPESAS CORREN'					205.633,58	208.633,58
1	PESSOAL E ENCARGOS SOCIAIS				4.000,00		
	CONTRATAÇÃO POR TEMPO DETERMINADO	1.120.01.115.000	3.1.90.04.00	2.000,00			
	VENCIMENTOS E VANTAGENS FIXAS - PESSOAL CIVIL	1.120.01.115.000	3.1.90.11.00	2.000,00			
3	OUTRAS DESPESAS CORRENTES				201.633,58		
	DIÁRIAS - CIVIL	1.120.01.115.000	3.3.90.14.00	1.200,00			
	MATERIAL DE CONSUMO	1.120.01.115.000	3.3.90.30.00	20.000,00			
	OUTROS SERVIÇOS DE TERCEIROS - PESSOA FÍSICA	1.120.01.115.000	3.3.90.36.00	115.055,38			
	OUTROS SERVIÇOS DE TERCEIROS - PESSOA JURÍDICA	1.120.01.115.000	3.3.90.39.00	62.378,20			
	SERVIÇOS DE TECNOLOGIA DA INFORMAÇÃO E COMUNICAÇÃO	1.120.01.115.000	3.3.90.40.00	3.000,00			
4	DESPESAS DE CAPIT					3.000,00	
4	INVESTIMENTOS				3.000,00		
	EQUIPAMENTOS E MATERIAL PERMANENTE	1.120.01.115.000	4.4.90.52.00	3.000,00			
Ações do Programa Transporte Escolar- PNATE 12.361.0032.2248.0000							
3	DESPESAS CORREN'					355.117,90	357.117,90
3	OUTRAS DESPESAS CORRENTES				355.117,90		
	MATERIAL DE CONSUMO	1.123.01.115.000	3.3.90.30.00	5.000,00			
	OUTROS SERVIÇOS DE TERCEIROS - PESSOA FÍSICA	1.123.01.115.000	3.3.90.36.00	5.000,00			
	OUTROS SERVIÇOS DE TERCEIROS - PESSOA JURÍDICA	1.123.01.115.000	3.3.90.39.00	345.117,90			
4	DESPESAS DE CAPIT					2.000,00	
4	INVESTIMENTOS				2.000,00		
	EQUIPAMENTOS E MATERIAL PERMANENTE	1.123.01.115.000	4.4.90.52.00	2.000,00			
Ações do Programa Brasil Alfabetizado - BRASALF 12.361.0032.2250.0000							
3	DESPESAS CORREN'					18.470,70	19.470,70

**PREFEITURA DE SÃO MIGUEL DO TAPUIO**

PRAÇA MANOEL EVARISTO PAIVA - CNPJ:06716906/0001-93

Orçamento Programa - Exercício de 2021

Page 10

**QUADRO AUXILIAR DE DETALHAMENTO DA DESPESA**

ORGÃO	02	PREFEITURA MUNICIPAL
UNIDADE	03	SECRETARIA MUNICIPAL DE EDUCAÇÃO
SUB UNIDADE	01	SECRET. EDUCAÇÃO - OUTROS PROGRAMAS E ADMINISTRATIVO

Aplicacao Programada	Proj/Ativ	Finalidade	Categoria	Detalhada	TotalGrupo	Total Categ.	Total Func.
F.R. - C.A.							
Ações do Programa Brasil Alfabetizado - BRASALF	12.361.0032.2250.0000						19.470,70
3	DESPESAS CORREN'					18.470,70	
1	PESSOAL E ENCARGOS SOCIAIS				14.910,60		
	CONTRATAÇÃO POR TEMPO DETERMINADO	1.124.01.115.000	3.1.90.04.00	9.910,60			
	VENCIMENTOS E VANTAGENS FIXAS - PESSOAL CIVIL	1.124.01.115.000	3.1.90.11.00	5.000,00			
3	OUTRAS DESPESAS CORRENTES				3.560,10		
	MATERIAL DE CONSUMO	1.124.01.115.000	3.3.90.30.00	1.560,10			
	OUTROS SERVIÇOS DE TERCEIROS - PESSOA FÍSICA	1.124.01.115.000	3.3.90.36.00	1.000,00			
	OUTROS SERVIÇOS DE TERCEIROS - PESSOA JURÍDICA	1.124.01.115.000	3.3.90.39.00	1.000,00			
4	DESPESAS DE CAPIT					1.000,00	
4	INVESTIMENTOS				1.000,00		
	EQUIPAMENTOS E MATERIAL PERMANENTE	1.124.01.115.000	4.4.90.52.00	1.000,00			
Ações de Programas de Apoio a creches	12.365.0035.3006.0000						530.000,00
3	DESPESAS CORREN'					430.000,00	
1	PESSOAL E ENCARGOS SOCIAIS				250.000,00		
	CONTRATAÇÃO POR TEMPO DETERMINADO	1.001.00.200.000	3.1.90.04.00	150.000,00			
	VENCIMENTOS E VANTAGENS FIXAS - PESSOAL CIVIL	1.001.00.200.000	3.1.90.11.00	100.000,00			
3	OUTRAS DESPESAS CORRENTES				180.000,00		
	MATERIAL DE CONSUMO	1.001.00.200.000	3.3.90.30.00	100.000,00			
	MATERIAL, BEM OU SERVIÇO PARA DISTRIBUIÇÃO GRATUITA	1.001.01.200.000	3.3.90.32.00	10.000,00			
	OUTROS SERVIÇOS DE TERCEIROS - PESSOA FÍSICA	1.001.01.200.000	3.3.90.36.00	20.000,00			
	OUTROS SERVIÇOS DE TERCEIROS - PESSOA JURÍDICA	1.001.01.200.000	3.3.90.39.00	50.000,00			
4	DESPESAS DE CAPIT					100.000,00	
4	INVESTIMENTOS				100.000,00		
	EQUIPAMENTOS E MATERIAL PERMANENTE	1.001.01.200.000	4.4.90.52.00	100.000,00			
Manut. e Remun. do magistério do Ensino Especial	12.367.0036.2272.0000						101.000,00
3	DESPESAS CORREN'					101.000,00	
1	PESSOAL E ENCARGOS SOCIAIS				101.000,00		
	CONTRATAÇÃO POR TEMPO DETERMINADO	1.001.00.200.000	3.1.90.04.00	100.000,00			
	VENCIMENTOS E VANTAGENS FIXAS - PESSOAL CIVIL	1.001.00.200.000	3.1.90.11.00	1.000,00			
Manut. e desenv. do Ensino Especial Administrativo	12.367.0036.2273.0000						20.000,00
3	DESPESAS CORREN'					15.000,00	
3	OUTRAS DESPESAS CORRENTES				15.000,00		
	MATERIAL DE CONSUMO	1.001.00.200.000	3.3.90.30.00	5.000,00			
	OUTROS SERVIÇOS DE TERCEIROS - PESSOA FÍSICA	1.001.00.200.000	3.3.90.36.00	5.000,00			
	OUTROS SERVIÇOS DE TERCEIROS - PESSOA JURÍDICA	1.001.00.200.000	3.3.90.39.00	5.000,00			
4	DESPESAS DE CAPIT					5.000,00	
4	INVESTIMENTOS				5.000,00		
	EQUIPAMENTOS E MATERIAL PERMANENTE	1.001.00.200.000	4.4.90.52.00	5.000,00			
<b>TOTAL</b>							<b>10.278.876,53</b>



**PREFEITURA DE SÃO MIGUEL DO TAPUIO**

PRAÇA MANOEL EVARISTO PAIVA - CNPJ:06716906/0001-93

Orçamento Programa - Exercício de 2021

Page 11

**QUADRO AUXILIAR DE DETALHAMENTO DA DESPESA**

ORGÃO	02	PREFEITURA MUNICIPAL
UNIDADE	03	SECRETARIA MUNICIPAL DE EDUCAÇÃO
SUB UNIDADE	02	FUNDO DE MANUT. E DESEN. DO ENSINO BASICO - FUNDEB

Aplicação Programada	Proj/Ativ	Finalidade	Categoria	Detalhada	Total Grupo	Total Categ.	Total Func.
F.R. - C.A.							
Const. ampl. e recup. de unidades escolares - 40% FUNDEB	12.361.0030.1201.0000						110.000,00
4 DESPESAS DE CAPIT						110.000,00	
4 INVESTIMENTOS					110.000,00		
OBRAS E INSTALAÇÕES		1.116.01.240.000	4.4.90.51.00	100.000,00			
AQUISIÇÃO DE IMÓVEIS		1.116.01.240.000	4.4.90.61.00	10.000,00			
Acções de prof. munic. de transporte escolar - 40% FUNDEB	12.361.0030.1207.0000						1.036.904,94
3 DESPESAS CORREN'						986.904,94	
3 OUTRAS DESPESAS CORRENTES					986.904,94		
MATERIAL DE CONSUMO		1.116.01.240.000	3.3.90.30.00	181.332,78			
OUTROS SERVIÇOS DE TERCEIROS - PESSOA FÍSICA		1.116.01.240.000	3.3.90.36.00	15.350,40			
OUTROS SERVIÇOS DE TERCEIROS - PESSOA JURÍDICA		1.117.01.240.000	3.3.90.39.00	790.221,76			
4 DESPESAS DE CAPIT						50.000,00	
4 INVESTIMENTOS					50.000,00		
EQUIPAMENTOS E MATERIAL PERMANENTE		1.116.01.240.000	4.4.90.52.00	50.000,00			
Construção de Quadra Escolar Ens.Fundamental - 40%	12.361.0030.1667.0000						449.073,00
4 DESPESAS DE CAPIT						449.073,00	
4 INVESTIMENTOS					449.073,00		
OBRAS E INSTALAÇÕES		1.116.01.240.000	4.4.90.51.00	449.073,00			
Remuner. do Magistério-ensino fundamental - 60% FUNDEB	12.361.0030.2201.0000						6.994.874,54
3 DESPESAS CORREN'						6.994.874,54	
1 PESSOAL E ENCARGOS SOCIAIS					6.994.874,54		
CONTRATAÇÃO POR TEMPO DETERMINADO		1.116.01.230.000	3.1.90.04.00	952.569,55			
VENCIMENTOS E VANTAGENS FIXAS - PESSOAL CIVIL		1.116.01.230.000	3.1.90.11.00	5.087.218,22			
VENCIMENTOS E VANTAGENS FIXAS - PESSOAL CIVIL		1.117.01.230.000	3.1.90.11.00	50.000,00			
OBRIGAÇÕES PATRONAIS		1.116.01.230.000	3.1.90.13.00	584.050,12			
OBRIGAÇÕES PATRONAIS		1.117.01.230.000	3.1.90.13.00	60.100,00			
DESPESAS DE EXERCÍCIOS ANTERIORES		1.116.01.230.000	3.1.90.92.00	260.936,65			
Manut. e desenv. do ensino fundamental - 40% FUNDEB	12.361.0030.2203.0000						2.284.880,00
3 DESPESAS CORREN'						2.274.280,00	
1 PESSOAL E ENCARGOS SOCIAIS					1.908.856,52		
CONTRATAÇÃO POR TEMPO DETERMINADO		1.116.01.240.000	3.1.90.04.00	380.903,08			
VENCIMENTOS E VANTAGENS FIXAS - PESSOAL CIVIL		1.116.01.240.000	3.1.90.11.00	310.100,00			
VENCIMENTOS E VANTAGENS FIXAS - PESSOAL CIVIL		1.117.01.240.000	3.1.90.11.00	800.936,18			
OBRIGAÇÕES PATRONAIS		1.116.01.240.000	3.1.90.13.00	342.726,33			
DESPESAS DE EXERCÍCIOS ANTERIORES		1.116.01.240.000	3.1.90.92.00	74.190,93			
3 OUTRAS DESPESAS CORRENTES					365.423,48		
MATERIAL DE CONSUMO		1.116.01.240.000	3.3.90.30.00	90.847,07			
SERVIÇOS DE CONSULTORIA		1.116.01.240.000	3.3.90.35.00	20.600,00			
OUTROS SERVIÇOS DE TERCEIROS - PESSOA FÍSICA		1.116.01.240.000	3.3.90.36.00	67.821,39			
OUTROS SERVIÇOS DE TERCEIROS - PESSOA JURÍDICA		1.116.01.240.000	3.3.90.39.00	80.166,37			
SERVIÇOS DE TECNOLOGIA DA INFORMAÇÃO E COMUNICAÇÃO		1.116.01.240.000	3.3.90.40.00	15.056,89			
OBRIGAÇÕES TRIBUTÁRIAS E CONTRIBUTIVAS		1.116.01.240.000	3.3.90.47.00	40.731,76			
DESPESAS DE EXERCÍCIOS ANTERIORES		1.116.01.240.000	3.3.90.92.00	50.200,00			



**PREFEITURA DE SÃO MIGUEL DO TAPUIO**  
PRAÇA MANOEL EVARISTO PAIVA - CNPJ:06716906/0001-93

Orçamento Programa - Exercício de 2021

**QUADRO AUXILIAR DE DETALHAMENTO DA DESPESA**

<b>ORGÃO</b>	02	PREFEITURA MUNICIPAL
<b>UNIDADE</b>	03	SECRETARIA MUNICIPAL DE EDUCAÇÃO
<b>SUB UNIDADE</b>	02	FUNDO DE MANUT. E DESEN. DO ENSINO BASICO - FUNDEB

Aplicacao Programada	Proj/Ativ	Finalidade	Categoria	Detalhada	TotalGrupo	Total Categ.	Total Func.
<b>F.R. - C.A.</b>							
Manut. e desenv. do ensino fundamental - 40% FUNDEB	12.361.0030.2203.0000						2.284.880,00
4 DESPESAS DE CAPIT						10.600,00	10.600,00
4 INVESTIMENTOS					10.600,00		
EQUIPAMENTOS E MATERIAL PERMANENTE		1.116.01.240.0000	4.4.90.52.00	10.600,00			
Constr. ampl. e rec. de unidades pré-escolares - 40% FUNDEB	12.365.0035.1261.0000						80.000,00
4 DESPESAS DE CAPIT						80.000,00	80.000,00
4 INVESTIMENTOS					80.000,00		
OBRAS E INSTALAÇÕES		1.116.01.240.0000	4.4.90.51.00	80.000,00			
Remun. do magistério-ensino infantil - 60% FUNDEB	12.365.0035.2262.0000						557.878,66
3 DESPESAS CORREN'						557.878,66	557.878,66
1 PESSOAL E ENCARGOS SOCIAIS					557.878,66		
CONTRATAÇÃO POR TEMPO DETERMINADO		1.116.01.230.0000	3.1.90.04.00	10.000,00			
VENCIMENTOS E VANTAGENS FIXAS - PESSOAL CIVIL		1.116.01.230.0000	3.1.90.11.00	547.878,66			
Manut. e desenvolvimento do ensino infantil - 40% FUNDEB	12.365.0035.2263.0000						23.000,00
3 DESPESAS CORREN'						18.000,00	18.000,00
1 PESSOAL E ENCARGOS SOCIAIS					10.000,00		
CONTRATAÇÃO POR TEMPO DETERMINADO		1.117.01.240.0000	3.1.90.04.00	5.000,00			
VENCIMENTOS E VANTAGENS FIXAS - PESSOAL CIVIL		1.116.01.240.0000	3.1.90.11.00	5.000,00			
3 OUTRAS DESPESAS CORRENTES					8.000,00		
MATERIAL DE CONSUMO		1.116.01.240.0000	3.3.90.30.00	5.000,00			
OUTROS SERVIÇOS DE TERCEIROS - PESSOA FÍSICA		1.116.01.240.0000	3.3.90.36.00	1.000,00			
OUTROS SERVIÇOS DE TERCEIROS - PESSOA JURÍDICA		1.116.01.240.0000	3.3.90.39.00	2.000,00			
4 DESPESAS DE CAPIT						5.000,00	5.000,00
4 INVESTIMENTOS					5.000,00		
EQUIPAMENTOS E MATERIAL PERMANENTE		1.116.01.240.0000	4.4.90.52.00	5.000,00			
<b>TOTAL</b>							<b>11.536.611,14</b>



**PREFEITURA DE SÃO MIGUEL DO TAPUIO**  
PRAÇA MANOEL EVARISTO PAIVA - CNPJ:06716906/0001-93

Orçamento Programa - Exercício de 2021

**QUADRO AUXILIAR DE DETALHAMENTO DA DESPESA**

<b>ORGÃO</b>	02	PREFEITURA MUNICIPAL
<b>UNIDADE</b>	04	SECRETARIA MUNICIPAL DE SAÚDE
<b>SUB UNIDADE</b>	01	FUNDO MUNICIPAL DE SAÚDE - FMS

Aplicacao Programada	Proj/Ativ	Finalidade	Categoria	Detalhada	TotalGrupo	Total Categ.	Total Func.
<b>F.R. - C.A.</b>							
Construção, ampl. e recuperação de unidades de saúde-UBS	10.301.0020.1160.0000						252.090,77
4 DESPESAS DE CAPIT						252.090,77	252.090,77
4 INVESTIMENTOS					252.090,77		
OBRAS E INSTALAÇÕES		1.220.02.110.0000	4.4.90.51.00	200.000,00			
AQUISIÇÃO DE IMÓVEIS		1.220.02.110.0000	4.4.90.61.00	52.090,77			
Manutenção das Ações Serv.Atenção Basica em Saude-PAB/FNS	10.301.0025.2160.0000						611.382,30
3 DESPESAS CORREN'						582.802,30	582.802,30
1 PESSOAL E ENCARGOS SOCIAIS					274.415,63		
CONTRATAÇÃO POR TEMPO DETERMINADO		1.001.00.300.0000	3.1.90.04.00	1.000,00			
CONTRATAÇÃO POR TEMPO DETERMINADO		1.214.02.115.0000	3.1.90.04.00	90.491,63			
VENCIMENTOS E VANTAGENS FIXAS - PESSOAL CIVIL		1.001.00.300.0000	3.1.90.11.00	1.000,00			
VENCIMENTOS E VANTAGENS FIXAS - PESSOAL CIVIL		1.214.02.115.0000	3.1.90.11.00	5.000,00			
OBRIGAÇÕES PATRONAIS		1.001.00.300.0000	3.1.90.13.00	1.000,00			
OBRIGAÇÕES PATRONAIS		1.214.02.115.0000	3.1.90.13.00	167.424,00			
OUTRAS DESPESAS VARIÁVEIS - PESSOAL CIVIL		1.001.00.300.0000	3.1.90.16.00	500,00			
OUTRAS DESPESAS VARIÁVEIS - PESSOAL CIVIL		1.214.02.115.0000	3.1.90.16.00	1.000,00			
DESPESAS DE EXERCÍCIOS ANTERIORES		1.001.00.300.0000	3.1.90.92.00	1.000,00			
DESPESAS DE EXERCÍCIOS ANTERIORES		1.214.02.115.0000	3.1.90.92.00	5.000,00			
RESSARCIMENTO DE DESPESAS DE PESSOAL REQUISITADO		1.001.00.300.0000	3.1.90.96.00	500,00			
RESSARCIMENTO DE DESPESAS DE PESSOAL REQUISITADO		1.214.02.115.0000	3.1.90.96.00	500,00			
3 OUTRAS DESPESAS CORRENTES					308.386,67		
DIÁRIAS - CIVIL		1.001.00.300.0000	3.3.90.14.00	500,00			
DIÁRIAS - CIVIL		1.214.02.115.0000	3.3.90.14.00	1.000,00			
MATERIAL DE CONSUMO		1.001.00.300.0000	3.3.90.30.00	1.000,00			
MATERIAL DE CONSUMO		1.214.02.115.0000	3.3.90.30.00	99.009,48			
MATERIAL, BEM OU SERVIÇO PARA DISTRIBUIÇÃO GRATUITA		1.214.02.115.0000	3.3.90.32.00	5.000,00			
PASSAGENS E DESPESAS COM LOCOMOÇÃO		1.001.00.300.0000	3.3.90.33.00	1.000,00			
PASSAGENS E DESPESAS COM LOCOMOÇÃO		1.214.02.115.0000	3.3.90.33.00	10.000,00			
OUTROS SERVIÇOS DE TERCEIROS - PESSOA FÍSICA		1.001.00.300.0000	3.3.90.36.00	1.000,00			
OUTROS SERVIÇOS DE TERCEIROS - PESSOA FÍSICA		1.214.02.115.0000	3.3.90.36.00	32.456,32			
OUTROS SERVIÇOS DE TERCEIROS - PESSOA JURÍDICA		1.001.00.300.0000	3.3.90.39.00	1.000,00			
OUTROS SERVIÇOS DE TERCEIROS - PESSOA JURÍDICA		1.214.02.115.0000	3.3.90.39.00	100.115,27			
SERVIÇOS DE TECNOLOGIA DA INFORMAÇÃO E COMUNICAÇÃO		1.001.00.300.0000	3.3.90.40.00	1.000,00			
SERVIÇOS DE TECNOLOGIA DA INFORMAÇÃO E COMUNICAÇÃO		1.214.02.115.0000	3.3.90.40.00	21.840,00			
OBRIGAÇÕES TRIBUTÁRIAS E CONTRIBUTIVAS		1.001.00.300.0000	3.3.90.47.00	1.000,00			
OBRIGAÇÕES TRIBUTÁRIAS E CONTRIBUTIVAS		1.214.02.115.0000	3.3.90.47.00	21.465,60			
DESPESAS DE EXERCÍCIOS ANTERIORES		1.001.00.300.0000	3.3.90.92.00	1.000,00			
DESPESAS DE EXERCÍCIOS ANTERIORES		1.214.02.115.0000	3.3.90.92.00	10.000,00			
4 DESPESAS DE CAPIT						28.580,00	28.580,00
4 INVESTIMENTOS					28.580,00		
EQUIPAMENTOS E MATERIAL PERMANENTE		1.001.00.300.0000	4.4.90.52.00	1.000,00			
EQUIPAMENTOS E MATERIAL PERMANENTE		1.214.02.115.0000	4.4.90.52.00	20.100,00			
INDENIZAÇÕES E RESTITUIÇÕES		1.001.00.300.0000	4.4.90.93.00	1.000,00			
INDENIZAÇÕES E RESTITUIÇÕES		1.214.02.115.0000	4.4.90.93.00	6.480,00			
Ações do Progr. de Ag. Comunitários de Saúde - PACS	10.301.0025.2185.0000						751.604,34
3 DESPESAS CORREN'					749.604,34		751.604,34





**PREFEITURA DE SÃO MIGUEL DO TAPUIO**

PRAÇA MANOEL EVARISTO PAIVA - CNPJ:06716906/0001-93

Orçamento Programa - Exercício de 2021

Page 14

**QUADRO AUXILIAR DE DETALHAMENTO DA DESPESA**

ORGÃO	02	PREFEITURA MUNICIPAL
UNIDADE	04	SECRETARIA MUNICIPAL DE SAÚDE
SUB UNIDADE	01	FUNDO MUNICIPAL DE SAÚDE - FMS

Aplicacao Programada Proj/Ativ Finalidade Categoria Detalhada TotalGrupo Total Categ. Total Func.  
 F.R. - C.A.

Ações do Progr. de Ag. Comunitários de Saúde - PACS		10.301.0025.2185.0000					751.604,34
3	DESPESAS CORREN'						749.604,34
1	PESSOAL E ENCARGOS SOCIAIS					742.604,34	
	CONTRATAÇÃO POR TEMPO DETERMINADO	1.001.00.300.000	3.1.90.04.00	1.000,00			
	CONTRATAÇÃO POR TEMPO DETERMINADO	1.214.02.115.000	3.1.90.04.00	281.854,72			
	VENCIMENTOS E VANTAGENS FIXAS - PESSOAL CIVIL	1.001.00.300.000	3.1.90.11.00	1.000,00			
	VENCIMENTOS E VANTAGENS FIXAS - PESSOAL CIVIL	1.214.02.115.000	3.1.90.11.00	458.749,62			
3	OUTRAS DESPESAS CORRENTES					7.000,00	
	DIÁRIAS - CIVIL	1.001.00.300.000	3.3.90.14.00	500,00			
	DIÁRIAS - CIVIL	1.214.02.115.000	3.3.90.14.00	500,00			
	MATERIAL DE CONSUMO	1.001.00.300.000	3.3.90.30.00	1.000,00			
	MATERIAL DE CONSUMO	1.214.02.115.000	3.3.90.30.00	1.000,00			
	OUTROS SERVIÇOS DE TERCEIROS - PESSOA FÍSICA	1.001.00.300.000	3.3.90.36.00	1.000,00			
	OUTROS SERVIÇOS DE TERCEIROS - PESSOA FÍSICA	1.214.02.115.000	3.3.90.36.00	1.000,00			
	OUTROS SERVIÇOS DE TERCEIROS - PESSOA JURÍDICA	1.001.00.300.000	3.3.90.39.00	1.000,00			
	OUTROS SERVIÇOS DE TERCEIROS - PESSOA JURÍDICA	1.214.02.115.000	3.3.90.39.00	1.000,00			
4	DESPESAS DE CAPIT						2.000,00
4	INVESTIMENTOS					2.000,00	
	EQUIPAMENTOS E MATERIAL PERMANENTE	1.001.00.300.000	4.4.90.52.00	1.000,00			
	EQUIPAMENTOS E MATERIAL PERMANENTE	1.214.02.115.000	4.4.90.52.00	1.000,00			
Ações do Programa de Saúde da Família - PSF		10.301.0025.2186.0000					749.607,15
3	DESPESAS CORREN'						743.607,15
1	PESSOAL E ENCARGOS SOCIAIS					626.917,76	
	CONTRATAÇÃO POR TEMPO DETERMINADO	1.001.00.300.000	3.1.90.04.00	108.500,00			
	CONTRATAÇÃO POR TEMPO DETERMINADO	1.214.02.115.000	3.1.90.04.00	140.095,36			
	VENCIMENTOS E VANTAGENS FIXAS - PESSOAL CIVIL	1.001.00.300.000	3.1.90.11.00	1.000,00			
	VENCIMENTOS E VANTAGENS FIXAS - PESSOAL CIVIL	1.214.02.115.000	3.1.90.11.00	377.322,40			
3	OUTRAS DESPESAS CORRENTES					116.689,39	
	DIÁRIAS - CIVIL	1.001.00.300.000	3.3.90.14.00	500,00			
	DIÁRIAS - CIVIL	1.214.02.115.000	3.3.90.14.00	500,00			
	MATERIAL DE CONSUMO	1.001.00.300.000	3.3.90.30.00	1.000,00			
	MATERIAL DE CONSUMO	1.214.02.115.000	3.3.90.30.00	1.000,00			
	OUTROS SERVIÇOS DE TERCEIROS - PESSOA FÍSICA	1.001.00.300.000	3.3.90.36.00	21.200,00			
	OUTROS SERVIÇOS DE TERCEIROS - PESSOA FÍSICA	1.214.02.115.000	3.3.90.36.00	90.489,39			
	OUTROS SERVIÇOS DE TERCEIROS - PESSOA JURÍDICA	1.001.00.300.000	3.3.90.39.00	1.000,00			
	OUTROS SERVIÇOS DE TERCEIROS - PESSOA JURÍDICA	1.214.02.115.000	3.3.90.39.00	1.000,00			
4	DESPESAS DE CAPIT						6.000,00
4	INVESTIMENTOS					6.000,00	
	EQUIPAMENTOS E MATERIAL PERMANENTE	1.001.00.300.000	4.4.90.52.00	1.000,00			
	EQUIPAMENTOS E MATERIAL PERMANENTE	1.214.02.115.000	4.4.90.52.00	5.000,00			
Ações do programa de Incentivo à Saúde Bucal/Odontológicas		10.301.0025.2188.0000					494.276,80
3	DESPESAS CORREN'						473.276,80
1	PESSOAL E ENCARGOS SOCIAIS					361.302,62	
	CONTRATAÇÃO POR TEMPO DETERMINADO	1.001.00.300.000	3.1.90.04.00	1.000,00			
	CONTRATAÇÃO POR TEMPO DETERMINADO	1.214.02.115.000	3.1.90.04.00	208.060,48			
	VENCIMENTOS E VANTAGENS FIXAS - PESSOAL CIVIL	1.001.00.300.000	3.1.90.11.00	1.000,00			
	VENCIMENTOS E VANTAGENS FIXAS - PESSOAL CIVIL	1.214.02.115.000	3.1.90.11.00	151.242,14			

**PREFEITURA DE SÃO MIGUEL DO TAPUIO**

PRAÇA MANOEL EVARISTO PAIVA - CNPJ:06716906/0001-93

Orçamento Programa - Exercício de 2021

Page 15

**QUADRO AUXILIAR DE DETALHAMENTO DA DESPESA**

ORGÃO	02	PREFEITURA MUNICIPAL					
UNIDADE	04	SECRETARIA MUNICIPAL DE SAÚDE					
SUB UNIDADE	01	FUNDO MUNICIPAL DE SAÚDE - FMS					
Aplicação Programada	Proj/Ativ	Finalidade	Categoria	Detalhada	Total Grupo	Total Categ.	Total Func.
F.R. - C.A.							
Ações do programa de Incentivo à Saúde Bucal/Odontológicas		10.301.0025.2188.0000					494.276,80
3	DESPESAS CORRENTE					473.276,80	
3	OUTRAS DESPESAS CORRENTES				111.974,18		
	DIÁRIAS - CIVIL	1.001.00.300.000	3.3.90.14.00	500,00			
	DIÁRIAS - CIVIL	1.214.02.115.000	3.3.90.14.00	500,00			
	MATERIAL DE CONSUMO	1.001.00.300.000	3.3.90.30.00	1.000,00			
	MATERIAL DE CONSUMO	1.214.02.115.000	3.3.90.30.00	1.500,00			
	OUTROS SERVIÇOS DE TERCEIROS - PESSOA FÍSICA	1.001.00.300.000	3.3.90.36.00	1.000,00			
	OUTROS SERVIÇOS DE TERCEIROS - PESSOA FÍSICA	1.214.02.115.000	3.3.90.36.00	50.453,98			
	OUTROS SERVIÇOS DE TERCEIROS - PESSOA JURÍDICA	1.001.00.300.000	3.3.90.39.00	1.000,00			
	OUTROS SERVIÇOS DE TERCEIROS - PESSOA JURÍDICA	1.214.02.115.000	3.3.90.39.00	50.020,20			
	DESPESAS DE EXERCÍCIOS ANTERIORES	1.001.00.300.000	3.3.90.92.00	1.000,00			
	DESPESAS DE EXERCÍCIOS ANTERIORES	1.214.02.115.000	3.3.90.92.00	5.000,00			
4	DESPESAS DE CAPITAL					21.000,00	
4	INVESTIMENTOS				21.000,00		
	EQUIPAMENTOS E MATERIAL PERMANENTE	1.001.00.300.000	4.4.90.52.00	1.000,00			
	EQUIPAMENTOS E MATERIAL PERMANENTE	1.214.02.115.000	4.4.90.52.00	20.000,00			
Núcleo de Apoio Saúde da Família - NASF		10.301.0025.3003.0000					165.209,40
3	DESPESAS CORRENTE					165.209,40	
1	PESSOAL E ENCARGOS SOCIAIS				140.779,00		
	CONTRATAÇÃO POR TEMPO DETERMINADO	1.001.00.300.000	3.1.90.04.00	1.000,00			
	CONTRATAÇÃO POR TEMPO DETERMINADO	1.214.02.115.000	3.1.90.04.00	139.779,00			
3	OUTRAS DESPESAS CORRENTES				24.430,40		
	OUTROS SERVIÇOS DE TERCEIROS - PESSOA FÍSICA	1.001.00.300.000	3.3.90.36.00	1.000,00			
	OUTROS SERVIÇOS DE TERCEIROS - PESSOA FÍSICA	1.214.02.115.000	3.3.90.36.00	23.430,40			
Programa de Melhoria do Acesso e da Qualidade - PMAQ - RAB-PM		10.301.0025.3004.0000					361.533,00
3	DESPESAS CORRENTE					361.533,00	
1	PESSOAL E ENCARGOS SOCIAIS				2.000,00		
	CONTRATAÇÃO POR TEMPO DETERMINADO	1.214.02.115.000	3.1.90.04.00	2.000,00			
3	OUTRAS DESPESAS CORRENTES				359.533,00		
	OUTROS SERVIÇOS DE TERCEIROS - PESSOA FÍSICA	1.214.02.115.000	3.3.90.36.00	359.533,00			
Ações Centro Especialidades Odontológicas - CEO		10.301.0025.3008.0000					10.000,00
3	DESPESAS CORRENTE					5.000,00	
1	PESSOAL E ENCARGOS SOCIAIS				2.000,00		
	CONTRATAÇÃO POR TEMPO DETERMINADO	1.214.02.115.000	3.1.90.04.00	1.000,00			
	VENCIMENTOS E VANTAGENS FIXAS - PESSOAL CIVIL	1.214.02.115.000	3.1.90.11.00	1.000,00			
3	OUTRAS DESPESAS CORRENTES				3.000,00		
	MATERIAL DE CONSUMO	1.214.02.115.000	3.3.90.30.00	1.000,00			
	OUTROS SERVIÇOS DE TERCEIROS - PESSOA FÍSICA	1.214.02.115.000	3.3.90.36.00	1.000,00			
	OUTROS SERVIÇOS DE TERCEIROS - PESSOA JURÍDICA	1.214.02.115.000	3.3.90.39.00	1.000,00			
4	DESPESAS DE CAPITAL					5.000,00	
4	INVESTIMENTOS				5.000,00		
	EQUIPAMENTOS E MATERIAL PERMANENTE	1.214.02.115.000	4.4.90.52.00	5.000,00			
Ações de Implantação do SAMU		10.301.0025.3009.0000					6.000,00



**PREFEITURA DE SÃO MIGUEL DO TAPUIO**  
PRAÇA MANOEL EVARISTO PAIVA - CNPJ:06716906/0001-93

Orçamento Programa - Exercício de 2021

Page 16

**QUADRO AUXILIAR DE DETALHAMENTO DA DESPESA**

ORGÃO	02	PREFEITURA MUNICIPAL
UNIDADE	04	SECRETARIA MUNICIPAL DE SAÚDE
SUB UNIDADE	01	FUNDO MUNICIPAL DE SAÚDE - FMS

Aplicação Programada	Proj/Ativ	Finalidade	Categoria	Detalhada	Total Grupo	Total Categ.	Total Func.
F.R. - C.A.							
<b>Ações de Implantação do SAMU</b>							
	10.301.0025.3009.0000						6.000,00
3	DESPESAS CORREN'					5.000,00	
1	PESSOAL E ENCARGOS SOCIAIS				2.000,00		
	CONTRATAÇÃO POR TEMPO DETERMINADO	1.214.02.115.000	3.1.90.04.00	1.000,00			
	VENCIMENTOS E VANTAGENS FIXAS - PESSOAL CIVIL	1.214.02.115.000	3.1.90.11.00	1.000,00			
3	OUTRAS DESPESAS CORRENTES				3.000,00		
	MATERIAL DE CONSUMO	1.214.02.115.000	3.3.90.30.00	1.000,00			
	OUTROS SERVIÇOS DE TERCEIROS - PESSOA FÍSICA	1.214.02.115.000	3.3.90.36.00	1.000,00			
	OUTROS SERVIÇOS DE TERCEIROS - PESSOA JURÍDICA	1.214.02.115.000	3.3.90.39.00	1.000,00			
4	DESPESAS DE CAPIT					1.000,00	
4	INVESTIMENTOS				1.000,00		
	EQUIPAMENTOS E MATERIAL PERMANENTE	1.214.02.115.000	4.4.90.52.00	1.000,00			
<b>MANUTENCAO DAS ACOES SAUDE NO ENFRENTAMENTO DA COVI-19</b>							
	10.301.0025.3024.0000						1.072.600,00
3	DESPESAS CORREN'					972.600,00	
1	PESSOAL E ENCARGOS SOCIAIS				600.000,00		
	CONTRATAÇÃO POR TEMPO DETERMINADO	1.214.02.115.001	3.1.90.04.00	300.000,00			
	VENCIMENTOS E VANTAGENS FIXAS - PESSOAL CIVIL	1.214.02.115.001	3.1.90.11.00	200.000,00			
	OBRIGAÇÕES PATRONAIS	1.214.02.115.001	3.1.90.13.00	100.000,00			
3	OUTRAS DESPESAS CORRENTES				372.600,00		
	DIÁRIAS - CIVIL	1.214.02.115.001	3.3.90.14.00	2.000,00			
	MATERIAL DE CONSUMO	1.214.02.115.001	3.3.90.30.00	250.600,00			
	MATERIAL, BEM OU SERVIÇO PARA DISTRIBUIÇÃO GRATUITA	1.214.02.115.001	3.3.90.32.00	100.000,00			
	OUTROS SERVIÇOS DE TERCEIROS - PESSOA FÍSICA	1.214.02.115.001	3.3.90.36.00	10.000,00			
	OUTROS SERVIÇOS DE TERCEIROS - PESSOA JURÍDICA	1.214.02.115.001	3.3.90.39.00	10.000,00			
4	DESPESAS DE CAPIT					100.000,00	
4	INVESTIMENTOS				100.000,00		
	EQUIPAMENTOS E MATERIAL PERMANENTE	1.214.02.115.001	4.4.90.52.00	100.000,00			
<b>ATENDIMENTO A POPULACAO NA REDE HOSPITALAR E AMBULATORIAL ESPECIALIZADO</b>							
	10.302.0025.3019.0000						40.000,00
3	DESPESAS CORREN'					35.000,00	
3	OUTRAS DESPESAS CORRENTES				35.000,00		
	MATERIAL DE CONSUMO	1.214.02.115.000	3.3.90.30.00	20.000,00			
	MATERIAL, BEM OU SERVIÇO PARA DISTRIBUIÇÃO GRATUITA	1.214.02.115.000	3.3.90.32.00	5.000,00			
	OUTROS SERVIÇOS DE TERCEIROS - PESSOA FÍSICA	1.214.02.115.000	3.3.90.36.00	5.000,00			
	OUTROS SERVIÇOS DE TERCEIROS - PESSOA JURÍDICA	1.214.02.115.000	3.3.90.39.00	5.000,00			
4	DESPESAS DE CAPIT					5.000,00	
4	INVESTIMENTOS				5.000,00		
	EQUIPAMENTOS E MATERIAL PERMANENTE	1.214.02.115.000	4.4.90.52.00	5.000,00			
<b>Ações de Assistência Farmaceutica Básica</b>							
	10.303.0025.2184.0000						321.832,80
3	DESPESAS CORREN'					319.832,80	
3	OUTRAS DESPESAS CORRENTES				319.832,80		
	MATERIAL, BEM OU SERVIÇO PARA DISTRIBUIÇÃO GRATUITA	1.001.00.300.000	3.3.90.32.00	1.000,00			
	MATERIAL, BEM OU SERVIÇO PARA DISTRIBUIÇÃO GRATUITA	1.214.02.115.000	3.3.90.32.00	318.832,80			
4	DESPESAS DE CAPIT					2.000,00	

**PREFEITURA DE SÃO MIGUEL DO TAPUIO**

PRAÇA MANOEL EVARISTO PAIVA - CNPJ:06716906/0001-93

Orçamento Programa - Exercício de 2021

Page 17

**QUADRO AUXILIAR DE DETALHAMENTO DA DESPESA**

ORGÃO	02	PREFEITURA MUNICIPAL					
UNIDADE	04	SECRETARIA MUNICIPAL DE SAÚDE					
SUB UNIDADE	01	FUNDO MUNICIPAL DE SAÚDE - FMS					
Aplicação Programada	Proj/Ativ	Finalidade	Categoria	Detalhada	Total Grupo	Total Categ.	Total Func.
F.R. - C.A.							
Ações de Assistência Farmacêutica Básica	10.303.0025.2184.0000						321.832,80
4	DESPESES DE CAPIT					2.000,00	
4	INVESTIMENTOS				2.000,00		
	EQUIPAMENTOS E MATERIAL PERMANENTE	1.001.00.300.000	4.4.90.52.00	1.000,00			
	EQUIPAMENTOS E MATERIAL PERMANENTE	1.214.02.115.000	4.4.90.52.00	1.000,00			
ATENDIMENTO A POPULAÇÃO NA REDE DO CAPS	10.303.0025.3018.0000						148.089,14
3	DESPESES CORRENTE					142.089,14	
1	PESSOAL E ENCARGOS SOCIAIS				66.571,68		
	CONTRATAÇÃO POR TEMPO DETERMINADO	1.001.00.300.000	3.1.90.04.00	1.000,00			
	CONTRATAÇÃO POR TEMPO DETERMINADO	1.214.02.115.000	3.1.90.04.00	59.571,68			
	VENCIMENTOS E VANTAGENS FIXAS - PESSOAL CIVIL	1.001.00.300.000	3.1.90.11.00	1.000,00			
	VENCIMENTOS E VANTAGENS FIXAS - PESSOAL CIVIL	1.214.02.115.000	3.1.90.11.00	5.000,00			
3	OUTRAS DESPESES CORRENTES				75.517,46		
	MATERIAL DE CONSUMO	1.001.00.300.000	3.3.90.30.00	1.000,00			
	MATERIAL DE CONSUMO	1.214.02.115.000	3.3.90.30.00	20.576,66			
	OUTROS SERVIÇOS DE TERCEIROS - PESSOA FÍSICA	1.001.00.300.000	3.3.90.36.00	500,00			
	OUTROS SERVIÇOS DE TERCEIROS - PESSOA FÍSICA	1.214.02.115.000	3.3.90.36.00	50.940,80			
	OUTROS SERVIÇOS DE TERCEIROS - PESSOA JURÍDICA	1.001.00.300.000	3.3.90.39.00	500,00			
	OUTROS SERVIÇOS DE TERCEIROS - PESSOA JURÍDICA	1.214.02.115.000	3.3.90.39.00	2.000,00			
4	DESPESES DE CAPIT					6.000,00	
4	INVESTIMENTOS				6.000,00		
	EQUIPAMENTOS E MATERIAL PERMANENTE	1.001.00.300.000	4.4.90.52.00	1.000,00			
	EQUIPAMENTOS E MATERIAL PERMANENTE	1.214.02.115.000	4.4.90.52.00	5.000,00			
Ações de Vigilância Sanitária	10.304.0025.2182.0000						174.012,00
3	DESPESES CORRENTE					173.012,00	
1	PESSOAL E ENCARGOS SOCIAIS				138.262,40		
	CONTRATAÇÃO POR TEMPO DETERMINADO	1.001.00.300.000	3.1.90.04.00	1.000,00			
	CONTRATAÇÃO POR TEMPO DETERMINADO	1.214.02.115.000	3.1.90.04.00	36.774,40			
	VENCIMENTOS E VANTAGENS FIXAS - PESSOAL CIVIL	1.001.00.300.000	3.1.90.11.00	1.000,00			
	VENCIMENTOS E VANTAGENS FIXAS - PESSOAL CIVIL	1.214.02.115.000	3.1.90.11.00	98.488,00			
	OUTRAS DESPESES VARIÁVEIS - PESSOAL CIVIL	1.001.00.300.000	3.1.90.16.00	500,00			
	OUTRAS DESPESES VARIÁVEIS - PESSOAL CIVIL	1.214.02.115.000	3.1.90.16.00	500,00			
3	OUTRAS DESPESES CORRENTES				34.749,60		
	DIÁRIAS - CIVIL	1.001.00.300.000	3.3.90.14.00	500,00			
	DIÁRIAS - CIVIL	1.214.02.115.000	3.3.90.14.00	500,00			
	MATERIAL DE CONSUMO	1.001.00.300.000	3.3.90.30.00	500,00			
	MATERIAL DE CONSUMO	1.214.02.115.000	3.3.90.30.00	5.000,00			
	OUTROS SERVIÇOS DE TERCEIROS - PESSOA FÍSICA	1.001.00.300.000	3.3.90.36.00	500,00			
	OUTROS SERVIÇOS DE TERCEIROS - PESSOA FÍSICA	1.214.02.115.000	3.3.90.36.00	26.249,60			
	OUTROS SERVIÇOS DE TERCEIROS - PESSOA JURÍDICA	1.001.00.300.000	3.3.90.39.00	500,00			
	OUTROS SERVIÇOS DE TERCEIROS - PESSOA JURÍDICA	1.214.02.115.000	3.3.90.39.00	1.000,00			
4	DESPESES DE CAPIT					1.000,00	
4	INVESTIMENTOS				1.000,00		
	EQUIPAMENTOS E MATERIAL PERMANENTE	1.214.02.115.000	4.4.90.52.00	1.000,00			
ACOES DE VIGILANCIA, PREVENCAO E CONTROLE DE DOENÇAS EPIDEMIOLOGICAS DIVERSAS	10.305.0025.3020.0000						19.000,00
3	DESPESES CORRENTE					18.000,00	



**PREFEITURA DE SÃO MIGUEL DO TAPUIO**  
PRAÇA MANOEL EVARISTO PAIVA - CNPJ:06716906/0001-93

Orçamento Programa - Exercício de 2021

Page 18

**QUADRO AUXILIAR DE DETALHAMENTO DA DESPESA**

ORGÃO	02	PREFEITURA MUNICIPAL
UNIDADE	04	SECRETARIA MUNICIPAL DE SAÚDE
SUB UNIDADE	01	FUNDO MUNICIPAL DE SAÚDE - FMS

Aplicação Programada	Proj/Ativ	Finalidade	Categoria	Detalhada	TotalGrupo	Total Categ.	Total Func.
F. R. - C. A.							
ACOES DE VIGILANCIA, PREVENCAO E CONTROLE DE DOENÇAS EPIDEMIOLÓGICAS DIVERSAS	10.305.0025.3020.0000						19.000,00
3	DESPESAS CORRENTE					18.000,00	
1	PESSOAL E ENCARGOS SOCIAIS				15.000,00		
	CONTRATAÇÃO POR TEMPO DETERMINADO	1.214.02.115.000	3.1.90.04.00	5.000,00			
	VENCIMENTOS E VANTAGENS FIXAS - PESSOAL CIVIL	1.214.02.115.000	3.1.90.11.00	10.000,00			
3	OUTRAS DESPESAS CORRENTES				3.000,00		
	MATERIAL DE CONSUMO	1.214.02.115.000	3.3.90.30.00	1.000,00			
	OUTROS SERVIÇOS DE TERCEIROS - PESSOA FÍSICA	1.214.02.115.000	3.3.90.36.00	1.000,00			
	OUTROS SERVIÇOS DE TERCEIROS - PESSOA JURÍDICA	1.214.02.115.000	3.3.90.39.00	1.000,00			
4	DESPESAS DE CAPITAL					1.000,00	
4	INVESTIMENTOS				1.000,00		
	EQUIPAMENTOS E MATERIAL PERMANENTE	1.214.02.115.000	4.4.90.52.00	1.000,00			
ATENDIMENTO A POPULACAO NA REDE DO CAPS	10.306.0025.3018.0000						10.000,00
3	DESPESAS CORRENTE					10.000,00	
3	OUTRAS DESPESAS CORRENTES				10.000,00		
	MATERIAL DE CONSUMO	1.214.02.115.000	3.3.90.30.00	10.000,00			
<b>TOTAL</b>							<b>5.187.237,70</b>



**PREFEITURA DE SÃO MIGUEL DO TAPUIO**  
PRAÇA MANOEL EVARISTO PAIVA - CNPJ:06716906/0001-93

Orçamento Programa - Exercício de 2021

Page 19

**QUADRO AUXILIAR DE DETALHAMENTO DA DESPESA**

ORGÃO	02	PREFEITURA MUNICIPAL
UNIDADE	04	SECRETARIA MUNICIPAL DE SAÚDE
SUB UNIDADE	02	SECRET.DE SAÚDE - OUTROS PROGRAMAS E ADMINISTRATIVO

Aplicação Programada	Proj/Ativ	Finalidade	Categoria	Detalhada	TotalGrupo	Total Categ.	Total Func.
F. R. - C. A.							
Manutenção Administrativa Sec.Saude-Sede	10.122.0005.3007.0000						2.542.501,71
3	DESPESAS CORRENTE					2.510.401,71	
1	PESSOAL E ENCARGOS SOCIAIS				1.228.817,13		
	CONTRATAÇÃO POR TEMPO DETERMINADO	1.001.00.300.000	3.1.90.04.00	611.192,12			
	VENCIMENTOS E VANTAGENS FIXAS - PESSOAL CIVIL	1.001.00.300.000	3.1.90.11.00	313.458,94			
	OBRIGACÕES PATRONAIS	1.001.00.300.000	3.1.90.13.00	302.666,07			
	OUTRAS DESPESAS VARIÁVEIS - PESSOAL CIVIL	1.001.00.300.000	3.1.90.16.00	500,00			
	DESPESAS DE EXERCÍCIOS ANTERIORES	1.001.00.300.000	3.1.90.92.00	500,00			
	RESSARCIMENTO DE DESPESAS DE PESSOAL REQUISITADO	1.001.00.300.000	3.1.90.96.00	500,00			
3	OUTRAS DESPESAS CORRENTES				1.281.584,58		
	DIÁRIAS - CIVIL	1.001.00.300.000	3.3.90.14.00	50.835,20			
	MATERIAL DE CONSUMO	1.001.00.300.000	3.3.90.30.00	402.274,53			
	MATERIAL, BEM OU SERVIÇO PARA DISTRIBUIÇÃO GRATUITA	1.001.00.300.000	3.3.90.32.00	64.054,84			
	PASSAGENS E DESPESAS COM LOCOMOÇÃO	1.001.00.300.000	3.3.90.33.00	1.000,00			
	SERVIÇOS DE CONSULTORIA	1.001.00.300.000	3.3.90.35.00	10.000,00			
	OUTROS SERVIÇOS DE TERCEIROS - PESSOA FÍSICA	1.001.00.300.000	3.3.90.36.00	116.698,40			
	OUTROS SERVIÇOS DE TERCEIROS - PESSOA JURÍDICA	1.001.00.300.000	3.3.90.39.00	619.221,61			
	SERVIÇOS DE TECNOLOGIA DA INFORMAÇÃO E COMUNICAÇÃO	1.001.00.300.000	3.3.90.40.00	5.000,00			
	CONTRIBUIÇÕES	1.001.00.300.000	3.3.90.41.00	500,00			
	OBRIGACÕES TRIBUTÁRIAS E CONTRIBUTIVAS	1.001.00.300.000	3.3.90.47.00	2.000,00			
	DESPESAS DE EXERCÍCIOS ANTERIORES	1.001.00.300.000	3.3.90.92.00	10.000,00			
4	DESPESAS DE CAPITAL					32.100,00	
4	INVESTIMENTOS				32.100,00		
	EQUIPAMENTOS E MATERIAL PERMANENTE	1.001.00.300.000	4.4.90.52.00	30.100,00			
	INDENIZAÇÕES E RESTITUIÇÕES	1.001.00.300.000	4.4.90.93.00	2.000,00			
MANUTENÇÃO DAS AÇÕES DO CONSELHO MUNICIPAL DE SAÚDE	10.244.0016.3014.0000						5.000,00
3	DESPESAS CORRENTE					4.000,00	
3	OUTRAS DESPESAS CORRENTES				4.000,00		
	MATERIAL DE CONSUMO	1.001.00.300.000	3.3.90.30.00	2.000,00			
	OUTROS SERVIÇOS DE TERCEIROS - PESSOA FÍSICA	1.001.00.300.000	3.3.90.36.00	1.000,00			
	OUTROS SERVIÇOS DE TERCEIROS - PESSOA JURÍDICA	1.001.00.300.000	3.3.90.39.00	1.000,00			
4	DESPESAS DE CAPITAL					1.000,00	
4	INVESTIMENTOS				1.000,00		
	EQUIPAMENTOS E MATERIAL PERMANENTE	1.001.00.300.000	4.4.90.52.00	1.000,00			
Construção, ampl. e recuperação de unidades de saúde-UBS	10.301.0020.1160.0000						300.000,00
4	DESPESAS DE CAPITAL					300.000,00	
4	INVESTIMENTOS				300.000,00		
	OBRA E INSTALAÇÕES	1.001.00.300.000	4.4.90.51.00	250.000,00			
	AQUISIÇÃO DE IMÓVEIS	1.001.00.300.000	4.4.90.61.00	50.000,00			
<b>TOTAL</b>							<b>2.847.501,71</b>

**PREFEITURA DE SÃO MIGUEL DO TAPUIO**

PRAÇA MANOEL EVARISTO PAIVA - CNPJ:06716906/0001-93

Orçamento Programa - Exercício de 2021

Page 20

**QUADRO AUXILIAR DE DETALHAMENTO DA DESPESA**

ORGÃO	02	PREFEITURA MUNICIPAL							
UNIDADE	05	SECRETARIA MUN.DE PROMOCAO, A.SOCIAL E TRABALHO							
SUB UNIDADE	01	FUNDO MUNICIPAL DE ASSISTENCIA SOCIAL - FMAS							
Aplicacao Programada			Proj/Ativ	Finalidade	Categoria	Detalhada	TotalGrupo	Total Categ.	Total Func.
				F.R. - C.A.					
Construção do Centro de Referência de Assistência Social - CRAS			08.243.0015.1666.0000						80.000,00
4	DESPESAS DE CAPIT							80.000,00	
4	INVESTIMENTOS						80.000,00		
	OBRAS E INSTALAÇÕES		1.312.04.110.0000	4.4.90.51.00		80.000,00			
Manutenção das Ações dos Programas FNAS			08.244.0016.2150.0000						409.190,91
3	DESPESAS CORREN'							406.190,91	
1	PESSOAL E ENCARGOS SOCIAIS						195.337,67		
	CONTRATAÇÃO POR TEMPO DETERMINADO		1.311.04.400.0000	3.1.90.04.00		187.337,67			
	VENCIMENTOS E VANTAGENS FIXAS - PESSOAL CIVIL		1.311.04.400.0000	3.1.90.11.00		3.000,00			
	OBRIGAÇÕES PATRONAIS		1.311.04.400.0000	3.1.90.13.00		5.000,00			
3	OUTRAS DESPESAS CORRENTES						210.853,24		
	DIÁRIAS - CIVIL		1.311.04.400.0000	3.3.90.14.00		2.000,00			
	MATERIAL DE CONSUMO		1.311.04.400.0000	3.3.90.30.00		84.318,36			
	MATERIAL, BEM OU SERVIÇO PARA DISTRIBUIÇÃO GRATUITA		1.311.04.400.0000	3.3.90.32.00		1.000,00			
	OUTROS SERVIÇOS DE TERCEIROS - PESSOA FÍSICA		1.311.04.400.0000	3.3.90.36.00		63.552,32			
	OUTROS SERVIÇOS DE TERCEIROS - PESSOA JURÍDICA		1.311.04.400.0000	3.3.90.39.00		47.251,36			
	SERVIÇOS DE TECNOLOGIA DA INFORMAÇÃO E COMUNICAÇÃO		1.311.04.400.0000	3.3.90.40.00		11.731,20			
	OUTROS AUXÍLIOS FINANCEIROS A PESSOAS FÍSICAS		1.311.04.400.0000	3.3.90.48.00		1.000,00			
4	DESPESAS DE CAPIT							3.000,00	
4	INVESTIMENTOS						3.000,00		
	EQUIPAMENTOS E MATERIAL PERMANENTE		1.311.04.400.0000	4.4.90.52.00		3.000,00			
Ações do Programa Centro de Referência Assist. Social - CRAS			08.244.0016.2681.0000						359.028,00
3	DESPESAS CORREN'							358.028,00	
1	PESSOAL E ENCARGOS SOCIAIS						156.858,00		
	CONTRATAÇÃO POR TEMPO DETERMINADO		1.311.04.400.0000	3.1.90.04.00		156.858,00			
3	OUTRAS DESPESAS CORRENTES						201.170,00		
	MATERIAL DE CONSUMO		1.311.04.400.0000	3.3.90.30.00		97.615,00			
	OUTROS SERVIÇOS DE TERCEIROS - PESSOA FÍSICA		1.311.04.400.0000	3.3.90.36.00		80.155,00			
	OUTROS SERVIÇOS DE TERCEIROS - PESSOA JURÍDICA		1.311.04.400.0000	3.3.90.39.00		23.400,00			
4	DESPESAS DE CAPIT							1.000,00	
4	INVESTIMENTOS						1.000,00		
	EQUIPAMENTOS E MATERIAL PERMANENTE		1.311.04.400.0000	4.4.90.52.00		1.000,00			
MANUTENÇÃO DAS AÇÕES DO CONSELHO MUNICIPAL ASSSITENCIA SOCIAL COMUNITARIA			08.244.0016.3015.0000						2.100,00
3	DESPESAS CORREN'							2.100,00	
3	OUTRAS DESPESAS CORRENTES						2.100,00		
	MATERIAL DE CONSUMO		1.001.00.400.0000	3.3.90.30.00		500,00			
	OUTROS SERVIÇOS DE TERCEIROS - PESSOA FÍSICA		1.001.00.400.0000	3.3.90.36.00		500,00			
	OUTROS SERVIÇOS DE TERCEIROS - PESSOA JURÍDICA		1.001.00.400.0000	3.3.90.39.00		1.100,00			
MANUTENCAO ACOES PROG. CENTRO REFERENCIA ESPECIALIZADO ASSSIT.SOCIAL -CREAS MUNICIPAL			08.244.0016.3017.0000						73.610,99
3	DESPESAS CORREN'							73.610,99	
1	PESSOAL E ENCARGOS SOCIAIS						44.275,99		
	CONTRATAÇÃO POR TEMPO DETERMINADO		1.390.04.400.0000	3.1.90.04.00		44.275,99			



**PREFEITURA DE SÃO MIGUEL DO TAPUIO**  
PRAÇA MANOEL EVARISTO PAIVA - CNPJ:06716906/0001-93

Orçamento Programa - Exercício de 2021

Page 21

**QUADRO AUXILIAR DE DETALHAMENTO DA DESPESA**

ORGÃO	02	PREFEITURA MUNICIPAL
UNIDADE	05	SECRETARIA MUN.DE PROMOÇÃO, A.SOCIAL E TRABALHO
SUB UNIDADE	01	FUNDO MUNICIPAL DE ASSISTENCIA SOCIAL - FMAS

Aplicacao Programada	Proj/Ativ	Finalidade	Categoria	Detalhada	TotalGrupo	Total Categ.	Total Func.
F.R. - C.A.							
MANUTENCAO ACOES PROG. CENTRO REFERENCIA ESPECIALIZADO ASSIT.SOCIAL -CREAS MUNICIPAL	08.244.0016.3017.0000						73.610,99
3 DESPESAS CORRENTE						73.610,99	
3 OUTRAS DESPESAS CORRENTES					29.335,00		
MATERIAL DE CONSUMO		1.390.04.400.000	3.3.90.30.00	8.420,00			
OUTROS SERVIÇOS DE TERCEIROS - PESSOA FÍSICA		1.390.04.400.000	3.3.90.36.00	10.515,00			
OUTROS SERVIÇOS DE TERCEIROS - PESSOA JURÍDICA		1.390.04.400.000	3.3.90.39.00	10.400,00			
MANUTENCAO DAS ACOES SOCIAIS NO ENFRENTAMENTO DA COVI-19	08.244.0016.3023.0000						50.000,00
3 DESPESAS CORRENTE						40.000,00	
3 OUTRAS DESPESAS CORRENTES					40.000,00		
MATERIAL DE CONSUMO		1.390.04.400.001	3.3.90.30.00	20.000,00			
OUTROS SERVIÇOS DE TERCEIROS - PESSOA FÍSICA		1.390.04.400.001	3.3.90.36.00	10.000,00			
OUTROS SERVIÇOS DE TERCEIROS - PESSOA JURÍDICA		1.390.04.400.001	3.3.90.39.00	10.000,00			
4 DESPESAS DE CAPIT						10.000,00	
4 INVESTIMENTOS					10.000,00		
EQUIPAMENTOS E MATERIAL PERMANENTE		1.390.04.400.001	4.4.90.52.00	10.000,00			
<b>TOTAL</b>							<b>973.929,90</b>



**PREFEITURA DE SÃO MIGUEL DO TAPUIO**  
PRAÇA MANOEL EVARISTO PAIVA - CNPJ:06716906/0001-93

Orçamento Programa - Exercício de 2021

Page 22

**QUADRO AUXILIAR DE DETALHAMENTO DA DESPESA**

ORGÃO	02	PREFEITURA MUNICIPAL
UNIDADE	05	SECRETARIA MUN.DE PROMOÇÃO, A.SOCIAL E TRABALHO
SUB UNIDADE	02	SECRET. PROMOÇÃO, ASSISTENCIA S.TRABALHO/ADMINISTRATIVO

Aplicacao Programada	Proj/Ativ	Finalidade	Categoria	Detalhada	TotalGrupo	Total Categ.	Total Func.
F.R. - C.A.							
Manutenção das Ações da Secret.Mun.Promoção,Assist.Social e Trabalho	08.244.0016.3005.0000						556.629,81
3 DESPESAS CORRENTE						550.629,81	
1 PESSOAL E ENCARGOS SOCIAIS					330.128,22		
CONTRATAÇÃO POR TEMPO DETERMINADO		1.001.00.400.000	3.1.90.04.00	304.069,98			
VENCIMENTOS E VANTAGENS FIXAS - PESSOAL CIVIL		1.001.00.400.000	3.1.90.11.00	26.058,24			
3 OUTRAS DESPESAS CORRENTES					220.501,59		
SUBVENÇÕES SOCIAIS		1.001.00.400.000	3.3.50.43.00	1.000,00			
DIÁRIAS - CIVIL		1.001.00.400.000	3.3.90.14.00	2.000,00			
AUXÍLIO FINANCEIRO A ESTUDANTES		1.001.00.400.000	3.3.90.18.00	1.000,00			
MATERIAL DE CONSUMO		1.001.00.400.000	3.3.90.30.00	15.637,63			
PREMIAÇÕES CULTURAIS, ARTÍSTICAS, CIENTÍFICAS, DESPORT		1.001.00.400.000	3.3.90.31.00	10.500,00			
MATERIAL, BEM OU SERVIÇO PARA DISTRIBUIÇÃO GRATUITA		1.001.00.400.000	3.3.90.32.00	33.505,88			
OUTROS SERVIÇOS DE TERCEIROS - PESSOA FÍSICA		1.001.00.400.000	3.3.90.36.00	51.638,08			
OUTROS SERVIÇOS DE TERCEIROS - PESSOA JURÍDICA		1.001.00.400.000	3.3.90.39.00	28.940,00			
SERVIÇOS DE TECNOLOGIA DA INFORMAÇÃO E COMUNICAÇÃO		1.001.00.100.000	3.3.90.40.00	2.900,00			
OUTROS AUXÍLIOS FINANCEIROS A PESSOAS FÍSICAS		1.001.00.400.000	3.3.90.48.00	10.100,00			
OUTROS AUXÍLIOS FINANCEIROS A PESSOAS FÍSICAS		1.520.05.110.000	3.3.90.48.00	62.280,00			
DESPESAS DE EXERCÍCIOS ANTERIORES		1.001.00.400.000	3.3.90.92.00	1.000,00			
4 DESPESAS DE CAPIT						6.000,00	
4 INVESTIMENTOS					6.000,00		
EQUIPAMENTOS E MATERIAL PERMANENTE		1.001.00.400.000	4.4.90.52.00	6.000,00			
<b>TOTAL</b>							<b>556.629,81</b>



**PREFEITURA DE SÃO MIGUEL DO TAPUIO**  
PRAÇA MANOEL EVARISTO PAIVA - CNPJ:06716906/0001-93

Orçamento Programa - Exercício de 2021

Page 23

**QUADRO AUXILIAR DE DETALHAMENTO DA DESPESA**

ORGÃO	02	PREFEITURA MUNICIPAL
UNIDADE	06	CONTROLADORIA INTERNA
SUB UNIDADE	00	CONTROLADORIA INTERNA

Aplicação Programada	Proj/Ativ	Finalidade	Categoria	Detalhada	Total Grupo	Total Categ.	Total Func.
F.R. - C.A.							
Manutenção das Ações de Controle Interno	04.124.0006.2070.0000						99.661,29
3 DESPESAS CORRENTE						98.661,29	
1 PESSOAL E ENCARGOS SOCIAIS					88.256,49		
CONTRATAÇÃO POR TEMPO DETERMINADO		1.001.00.100.000	3.1.90.04.00	15.166,67			
VENCIMENTOS E VANTAGENS FIXAS - PESSOAL CIVIL		1.001.00.100.000	3.1.90.11.00	73.089,82			
3 OUTRAS DESPESAS CORRENTES					10.404,80		
DIÁRIAS - CIVIL		1.001.00.100.000	3.3.90.14.00	7.404,80			
MATERIAL DE CONSUMO		1.001.00.100.000	3.3.90.30.00	1.000,00			
OUTROS SERVIÇOS DE TERCEIROS - PESSOA FÍSICA		1.001.00.100.000	3.3.90.36.00	1.000,00			
OUTROS SERVIÇOS DE TERCEIROS - PESSOA JURÍDICA		1.001.00.100.000	3.3.90.39.00	1.000,00			
4 DESPESAS DE CAPITAL						1.000,00	
4 INVESTIMENTOS					1.000,00		
EQUIPAMENTOS E MATERIAL PERMANENTE		1.001.00.100.000	4.4.90.52.00	1.000,00			
<b>TOTAL</b>							<b>99.661,29</b>



**PREFEITURA DE SÃO MIGUEL DO TAPUIO**  
PRAÇA MANOEL EVARISTO PAIVA - CNPJ:06716906/0001-93

Orçamento Programa - Exercício de 2021

Page 24

**QUADRO AUXILIAR DE DETALHAMENTO DA DESPESA**

ORGÃO	02	PREFEITURA MUNICIPAL
UNIDADE	07	SECRETARIA MUN.DE AGRICULTURA, P.E ABASTECIMENTO
SUB UNIDADE	00	SECRETARIA MUN.DE AGRICULTURA,P.E ABASTECIMENTO

Aplicação Programada	Proj/Ativ	Finalidade	Categoria	Detalhada	Total Grupo	Total Categ.	Total Func.
F.R. - C.A.							
Manutenção das Ações da Sec.Agricult.,Pecuaría e Abastecimento	20.605.0055.2500.0000						975.271,15
3 DESPESAS CORRENTE						797.271,15	
1 PESSOAL E ENCARGOS SOCIAIS					101.472,84		
CONTRATAÇÃO POR TEMPO DETERMINADO		1.001.00.100.000	3.1.90.04.00	88.443,72			
VENCIMENTOS E VANTAGENS FIXAS - PESSOAL CIVIL		1.001.00.100.000	3.1.90.11.00	13.029,12			
3 OUTRAS DESPESAS CORRENTES					695.798,31		
DIÁRIAS - CIVIL		1.001.00.100.000	3.3.90.14.00	1.000,00			
ENCARGOS PELA HONRA DE AVAIS, GARANTIAS, SEGUROS E SIMILARES		1.001.00.100.000	3.3.90.27.00	55.000,00			
MATERIAL DE CONSUMO		1.001.00.100.000	3.3.90.30.00	155.000,00			
OUTROS SERVIÇOS DE TERCEIROS - PESSOA FÍSICA		1.001.00.100.000	3.3.90.36.00	279.040,19			
OUTROS SERVIÇOS DE TERCEIROS - PESSOA JURÍDICA		1.001.00.100.000	3.3.90.39.00	201.758,12			
DESPESAS DE EXERCÍCIOS ANTERIORES		1.001.00.100.000	3.3.90.92.00	4.000,00			
4 DESPESAS DE CAPITAL						178.000,00	
4 INVESTIMENTOS					178.000,00		
EQUIPAMENTOS E MATERIAL PERMANENTE		1.001.00.100.000	4.4.90.52.00	3.000,00			
EQUIPAMENTOS E MATERIAL PERMANENTE		1.530.05.115.000	4.4.90.52.00	160.000,00			
EQUIPAMENTOS E MATERIAL PERMANENTE		1.940.05.115.000	4.4.90.52.00	15.000,00			
Construção de Poços e Reservatório d'água no Município	20.606.0060.1520.0000						101.000,00
4 DESPESAS DE CAPITAL						101.000,00	
4 INVESTIMENTOS					101.000,00		
OBRAS E INSTALAÇÕES		1.001.00.100.000	4.4.90.51.00	1.000,00			
OBRAS E INSTALAÇÕES		1.940.05.115.000	4.4.90.51.00	100.000,00			
Implantação de redes de energia elétrica	20.606.0060.1521.0000						54.750,59
4 DESPESAS DE CAPITAL						54.750,59	
4 INVESTIMENTOS					54.750,59		
OBRAS E INSTALAÇÕES		1.001.00.100.000	4.4.90.51.00	1.000,00			
OBRAS E INSTALAÇÕES		1.940.05.115.000	4.4.90.51.00	53.750,59			
Manutenção das Ações Desenvol.Agrário Rural	20.606.0060.2520.0000						7.000,00
3 DESPESAS CORRENTE						5.000,00	
3 OUTRAS DESPESAS CORRENTES					5.000,00		
MATERIAL DE CONSUMO		1.001.00.100.000	3.3.90.30.00	1.000,00			
MATERIAL, BEM OU SERVIÇO PARA DISTRIBUIÇÃO GRATUITA		1.001.00.100.000	3.3.90.32.00	1.000,00			
OUTROS SERVIÇOS DE TERCEIROS - PESSOA FÍSICA		1.001.00.100.000	3.3.90.36.00	1.000,00			
OUTROS SERVIÇOS DE TERCEIROS - PESSOA JURÍDICA		1.001.00.100.000	3.3.90.39.00	1.000,00			
DESPESAS DE EXERCÍCIOS ANTERIORES		1.001.00.100.000	3.3.90.92.00	1.000,00			
4 DESPESAS DE CAPITAL						2.000,00	
4 INVESTIMENTOS					2.000,00		
EQUIPAMENTOS E MATERIAL PERMANENTE		1.001.00.100.000	4.4.90.52.00	1.000,00			
EQUIPAMENTOS E MATERIAL PERMANENTE		1.940.05.115.000	4.4.90.52.00	1.000,00			
RECUPERAÇÃO E AMPLIAÇÃO DE ESTRADAS NO MUNICÍPIO	20.782.0070.1682.0000						10.000,00
4 DESPESAS DE CAPITAL						10.000,00	
4 INVESTIMENTOS					10.000,00		
OBRAS E INSTALAÇÕES		1.510.05.110.000	4.4.90.51.00	10.000,00			





**PREFEITURA DE SÃO MIGUEL DO TAPUIO**  
PRAÇA MANOEL EVARISTO PAIVA - CNPJ:06716906/0001-93

Orçamento Programa - Exercício de 2021

Page 25

**QUADRO AUXILIAR DE DETALHAMENTO DA DESPESA**

ORGÃO	02	PREFEITURA MUNICIPAL
UNIDADE	07	SECRETARIA MUN.DE AGRICULTURA, P.E ABASTECIMENTO
SUB UNIDADE	00	SECRETARIA MUN.DE AGRICULTURA,P.E ABASTECIMENTO

Aplicacao Programada	Proj/Ativ	Finalidade	Categoria	Detalhada	TotalGrupo	Total Categ.	Total Func.
F.R. - C.A.							
RECUPERAÇÃO E AMPLIAÇÃO DE ESTRADAS NO MUNICIPIO	20.782.0070.1682.0000						10.000,00
MANUTENÇÃO DAS AÇÕES DE CONSERVAÇÃO DE ESTRADAS MUNICIPAIS	20.782.0070.3022.0000						8.000,00
3 DESPESAS CORREN'						7.000,00	
3 OUTRAS DESPESAS CORRENTES					7.000,00		
MATERIAL DE CONSUMO		1.001.00.100.001	3.3.90.30.00	1.000,00			
OUTROS SERVIÇOS DE TERCEIROS - PESSOA FÍSICA		1.001.00.100.000	3.3.90.36.00	5.000,00			
OUTROS SERVIÇOS DE TERCEIROS - PESSOA JURÍDICA		1.001.00.100.000	3.3.90.39.00	1.000,00			
4 DESPESAS DE CAPIT						1.000,00	
4 INVESTIMENTOS					1.000,00		
EQUIPAMENTOS E MATERIAL PERMANENTE		1.001.00.100.000	4.4.90.52.00	1.000,00			
<b>TOTAL</b>							<b>1.156.021,74</b>



**PREFEITURA DE SÃO MIGUEL DO TAPUIO**  
PRAÇA MANOEL EVARISTO PAIVA - CNPJ:06716906/0001-93

Orçamento Programa - Exercício de 2021

Page 26

**QUADRO AUXILIAR DE DETALHAMENTO DA DESPESA**

ORGÃO	02	PREFEITURA MUNICIPAL
UNIDADE	08	SECRETARIA MUNICIPAL DE OBRAS E SERVICOS PUBLICOS
SUB UNIDADE	00	SECRETARIA MUN.DE OBRAS E SERVICOS PUBLICOS

Aplicacao Programada	Proj/Ativ	Finalidade	Categoria	Detalhada	TotalGrupo	Total Categ.	Total Func.
F.R. - C.A.							
Construção e Recup.Calçamentos e Pavimentacao em vias publicas	15.451.0040.1320.0000						241.000,00
4 DESPESAS DE CAPIT						241.000,00	
4 INVESTIMENTOS					241.000,00		
OBRAS E INSTALAÇÕES		1.510.05.110.000	4.4.90.51.00	221.000,00			
OBRAS E INSTALAÇÕES		1.940.05.115.000	4.4.90.51.00	10.000,00			
AQUISIÇÃO DE IMÓVEIS		1.001.00.100.000	4.4.90.61.00	5.000,00			
AQUISIÇÃO DE IMÓVEIS		1.940.05.115.000	4.4.90.61.00	5.000,00			
Acoes Infra-estrutura em Extensão de Redes de Energia Elétrica	15.451.0040.1321.0000						11.000,00
4 DESPESAS DE CAPIT						11.000,00	
4 INVESTIMENTOS					11.000,00		
OBRAS E INSTALAÇÕES		1.001.00.100.000	4.4.90.51.00	1.000,00			
OBRAS E INSTALAÇÕES		1.940.05.115.000	4.4.90.51.00	10.000,00			
Construção e recuperacao de Praças Publicas e Parques da Cidade	15.451.0040.1672.0000						21.000,00
4 DESPESAS DE CAPIT						21.000,00	
4 INVESTIMENTOS					21.000,00		
OBRAS E INSTALAÇÕES		1.001.00.100.000	4.4.90.51.00	1.000,00			
OBRAS E INSTALAÇÕES		1.940.05.115.000	4.4.90.51.00	20.000,00			
Manutenção das Acoes da Sec.Obras e Servicos Publicos	15.451.0040.2320.0000						1.062.117,81
3 DESPESAS CORREN'						1.056.117,81	
1 PESSOAL E ENCARGOS SOCIAIS					84.244,27		
CONTRATAÇÃO POR TEMPO DETERMINADO		1.001.00.100.000	3.1.90.04.00	56.637,08			
VENCIMENTOS E VANTAGENS FIXAS - PESSOAL CIVIL		1.001.00.100.000	3.1.90.11.00	26.607,19			
OUTRAS DESPESAS VARIÁVEIS - PESSOAL CIVIL		1.001.00.100.000	3.1.90.16.00	500,00			
DESPESAS DE EXERCÍCIOS ANTERIORES		1.001.00.100.000	3.1.90.92.00	500,00			
3 OUTRAS DESPESAS CORRENTES					971.873,54		
DIÁRIAS - CIVIL		1.001.00.100.000	3.3.90.14.00	4.550,00			
MATERIAL DE CONSUMO		1.001.00.100.000	3.3.90.30.00	304.352,68			
OUTROS SERVIÇOS DE TERCEIROS - PESSOA FÍSICA		1.001.00.100.000	3.3.90.36.00	530.100,00			
LOCAÇÃO DE MÃO-DE-OBRA		1.001.00.100.000	3.3.90.37.00	500,00			
OUTROS SERVIÇOS DE TERCEIROS - PESSOA JURÍDICA		1.001.00.100.000	3.3.90.39.00	101.046,17			
OUTROS SERVIÇOS DE TERCEIROS - PESSOA JURÍDICA		1.610.05.115.000	3.3.90.39.00	29.324,69			
OUTROS SERVIÇOS DE TERCEIROS - PESSOA JURÍDICA		1.940.05.115.000	3.3.90.39.00	1.000,00			
DESPESAS DE EXERCÍCIOS ANTERIORES		1.001.00.100.000	3.3.90.92.00	1.000,00			
4 DESPESAS DE CAPIT						6.000,00	
4 INVESTIMENTOS					6.000,00		
EQUIPAMENTOS E MATERIAL PERMANENTE		1.001.00.100.000	4.4.90.52.00	1.000,00			
EQUIPAMENTOS E MATERIAL PERMANENTE		1.940.05.115.000	4.4.90.52.00	5.000,00			
Construcao compl. em Melhorias em Habitações Populares/Rural	16.481.0047.1400.0000						301.000,00
4 DESPESAS DE CAPIT						301.000,00	
4 INVESTIMENTOS					301.000,00		
OBRAS E INSTALAÇÕES		1.001.00.100.000	4.4.90.51.00	1.000,00			
OBRAS E INSTALAÇÕES		1.940.05.115.000	4.4.90.51.00	300.000,00			

**PREFEITURA DE SÃO MIGUEL DO TAPUIO**

PRAÇA MANOEL EVARISTO PAIVA - CNPJ:06716906/0001-93

Orçamento Programa - Exercício de 2021

Page 27

**QUADRO AUXILIAR DE DETALHAMENTO DA DESPESA**

ORGÃO	02	PREFEITURA MUNICIPAL							
UNIDADE	08	SECRETARIA MUNICIPAL DE OBRAS E SERVICOS PUBLICOS							
SUB UNIDADE	00	SECRETARIA MUN.DE OBRAS E SERVICOS PUBLICOS							
Aplicacao Programada	Proj/Ativ	Finalidade	Categoria	Detalhada	TotalGrupo	Total Categ.	Total Func.		
F.R. - C.A.									
Construcao compl. em Melhorias em Habitacoes Populares/Rural	16.481.0047.1400.0000						301.000,00		
Manutencao das Ações de Melhorias em Habitacoes Populares	16.481.0047.2400.0000						5.000,00		
3 DESPESAS CORRENTE						3.000,00			
3 OUTRAS DESPESAS CORRENTES					3.000,00				
MATERIAL DE CONSUMO		1.001.00.100.000	3.3.90.30.00	1.000,00					
OUTROS SERVIÇOS DE TERCEIROS - PESSOA FÍSICA		1.001.00.100.000	3.3.90.36.00	1.000,00					
OUTROS SERVIÇOS DE TERCEIROS - PESSOA JURÍDICA		1.001.00.100.000	3.3.90.39.00	1.000,00					
4 DESPESAS DE CAPIT						2.000,00			
4 INVESTIMENTOS					2.000,00				
EQUIPAMENTOS E MATERIAL PERMANENTE		1.001.00.100.000	4.4.90.52.00	1.000,00					
EQUIPAMENTOS E MATERIAL PERMANENTE		1.940.05.115.000	4.4.90.52.00	1.000,00					
Construcao compl. em Melhorias em Habitacoes Populares/Urbana	16.482.0049.1410.0000						21.000,00		
4 DESPESAS DE CAPIT						21.000,00		21.000,00	
4 INVESTIMENTOS					21.000,00				
OBRAS E INSTALAÇÕES		1.001.00.110.000	4.4.90.51.00	1.000,00					
OBRAS E INSTALAÇÕES		1.510.05.110.000	4.4.90.51.00	20.000,00					
Implantação do sistema de abastecimento d'gua	17.511.0050.1420.0000						6.000,00	6.000,00	
4 DESPESAS DE CAPIT						6.000,00			
4 INVESTIMENTOS					6.000,00				
OBRAS E INSTALAÇÕES		1.001.00.100.000	4.4.90.51.00	1.000,00					
OBRAS E INSTALAÇÕES		1.940.05.115.000	4.4.90.51.00	5.000,00					
Construção de unidades sanitárias rural	17.511.0050.1421.0000						6.000,00	6.000,00	
4 DESPESAS DE CAPIT						6.000,00			
4 INVESTIMENTOS					6.000,00				
OBRAS E INSTALAÇÕES		1.001.00.100.000	4.4.90.51.00	1.000,00					
OBRAS E INSTALAÇÕES		1.940.05.115.000	4.4.90.51.00	5.000,00					
Construção de poços e reservatórios d'agua	17.511.0050.1424.0000						1.500,00	1.500,00	
4 DESPESAS DE CAPIT						1.500,00			
4 INVESTIMENTOS					1.500,00				
OBRAS E INSTALAÇÕES		1.001.00.100.000	4.4.90.51.00	1.000,00					
OBRAS E INSTALAÇÕES		1.940.05.115.000	4.4.90.51.00	500,00					
Construção e Ampl. de Sistemas de Abastecimento D'agua	17.512.0051.1450.0000						11.000,00	11.000,00	
4 DESPESAS DE CAPIT						11.000,00			
4 INVESTIMENTOS					11.000,00				
OBRAS E INSTALAÇÕES		1.001.00.110.000	4.4.90.51.00	1.000,00					
OBRAS E INSTALAÇÕES		1.510.05.110.000	4.4.90.51.00	10.000,00					
Construção de unidades sanitarias	17.512.0051.1451.0000						11.000,00	11.000,00	



**PREFEITURA DE SÃO MIGUEL DO TAPUIO**

PRAÇA MANOEL EVARISTO PAIVA - CNPJ:06716906/0001-93

Orçamento Programa - Exercício de 2021

Page 28

**QUADRO AUXILIAR DE DETALHAMENTO DA DESPESA**

ORGÃO	02	PREFEITURA MUNICIPAL
UNIDADE	08	SECRETARIA MUNICIPAL DE OBRAS E SERVICOS PUBLICOS
SUB UNIDADE	00	SECRETARIA MUN.DE OBRAS E SERVICOS PUBLICOS

Aplicacao Programada	Proj/Ativ	Finalidade	Categoria	Detalhada	TotalGrupo	Total Categ.	Total Func.
F.R. - C.A.							
Construção de unidades sanitarias	17.512.0051.1451.0000						11.000,00
4 DESPESAS DE CAPIT						11.000,00	
4 INVESTIMENTOS					11.000,00		
OBRAS E INSTALAÇÕES		1.001.00.100.000	4.4.90.51.00	1.000,00			
OBRAS E INSTALAÇÕES		1.940.05.115.000	4.4.90.51.00	10.000,00			
Construção e Restauração de Lavanderias e Chafarizes Públicos	17.512.0051.1452.0000						11.000,00
4 DESPESAS DE CAPIT						11.000,00	
4 INVESTIMENTOS					11.000,00		
OBRAS E INSTALAÇÕES		1.001.00.100.000	4.4.90.51.00	1.000,00			
OBRAS E INSTALAÇÕES		1.940.05.115.000	4.4.90.51.00	10.000,00			
Construção de aterro sanitário	17.512.0051.1453.0000						11.000,00
4 DESPESAS DE CAPIT						11.000,00	
4 INVESTIMENTOS					11.000,00		
OBRAS E INSTALAÇÕES		1.001.00.100.000	4.4.90.51.00	1.000,00			
OBRAS E INSTALAÇÕES		1.510.05.110.000	4.4.90.51.00	10.000,00			
Construção de Poços e Reservatórios de Água	17.512.0051.1457.0000						11.000,00
4 DESPESAS DE CAPIT						11.000,00	
4 INVESTIMENTOS					11.000,00		
OBRAS E INSTALAÇÕES		1.001.00.100.000	4.4.90.51.00	1.000,00			
OBRAS E INSTALAÇÕES		1.510.05.110.000	4.4.90.51.00	10.000,00			
Manutenção das atividades de saneamento básico	17.512.0051.2450.0000						6.000,00
3 DESPESAS CORREN'						4.000,00	
3 OUTRAS DESPESAS CORRENTES					4.000,00		
CONTRATAÇÃO POR TEMPO DETERMINADO		1.001.00.100.000	3.3.90.04.00	1.000,00			
MATERIAL DE CONSUMO		1.001.00.100.000	3.3.90.30.00	1.000,00			
OUTROS SERVIÇOS DE TERCEIROS - PESSOA FÍSICA		1.001.00.100.000	3.3.90.36.00	1.000,00			
OUTROS SERVIÇOS DE TERCEIROS - PESSOA JURÍDICA		1.001.00.100.000	3.3.90.39.00	1.000,00			
4 DESPESAS DE CAPIT						2.000,00	
4 INVESTIMENTOS					2.000,00		
EQUIPAMENTOS E MATERIAL PERMANENTE		1.001.00.100.000	4.4.90.52.00	1.000,00			
EQUIPAMENTOS E MATERIAL PERMANENTE		1.940.05.115.000	4.4.90.52.00	1.000,00			
Construção e recuperacao da Rede Rodoviária Municipal	26.782.0070.1610.0000						7.000,00
4 DESPESAS DE CAPIT						7.000,00	
4 INVESTIMENTOS					7.000,00		
OBRAS E INSTALAÇÕES		1.001.00.100.000	4.4.90.51.00	2.000,00			
OBRAS E INSTALAÇÕES		1.510.05.110.000	4.4.90.51.00	5.000,00			
Construção e Ampliacao de Estradas Vicinais	26.782.0070.1673.0000						200.500,00
4 DESPESAS DE CAPIT						200.500,00	
4 INVESTIMENTOS					200.500,00		
OBRAS E INSTALAÇÕES		1.510.05.110.000	4.4.90.51.00	200.500,00			

**PREFEITURA DE SÃO MIGUEL DO TAPUIO**  
 PRAÇA MANOEL EVARISTO PAIVA - CNPJ:06716906/0001-93

Orçamento Programa - Exercício de 2021

Page 29

**QUADRO AUXILIAR DE DETALHAMENTO DA DESPESA**

ORGÃO	02	PREFEITURA MUNICIPAL					
UNIDADE	08	SECRETARIA MUNICIPAL DE OBRAS E SERVICOS PUBLICOS					
SUB UNIDADE	00	SECRETARIA MUN.DE OBRAS E SERVICOS PUBLICOS					
Aplicacao Programada	Proj/Ativ	Finalidade	Categoria	Detalhada	TotalGrupo	Total Categ.	Total Func.
F.R. - C.A.							
Ações de Conservação de Estradas Vicinais municipais	26.782.0070.2610.0000						6.000,00
3 DESPESAS CORRENTE						4.000,00	4.000,00
3 OUTRAS DESPESAS CORRENTES					4.000,00		
MATERIAL DE CONSUMO		1.001.00.100.000	3.3.90.30.00	1.000,00			
OUTROS SERVIÇOS DE TERCEIROS - PESSOA FÍSICA		1.001.00.100.000	3.3.90.36.00	1.000,00			
OUTROS SERVIÇOS DE TERCEIROS - PESSOA JURÍDICA		1.001.00.100.000	3.3.90.39.00	2.000,00			
4 DESPESAS DE CAPIT						2.000,00	2.000,00
4 INVESTIMENTOS					2.000,00		
EQUIPAMENTOS E MATERIAL PERMANENTE		1.001.00.100.000	4.4.90.52.00	1.000,00			
EQUIPAMENTOS E MATERIAL PERMANENTE		1.940.05.115.000	4.4.90.52.00	1.000,00			
<b>TOTAL</b>							<b>1.950.117,81</b>

**PREFEITURA DE SÃO MIGUEL DO TAPUIO**  
 PRAÇA MANOEL EVARISTO PAIVA - CNPJ:06716906/0001-93

Orçamento Programa - Exercício de 2021

Page 30

**QUADRO AUXILIAR DE DETALHAMENTO DA DESPESA**

ORGÃO	02	PREFEITURA MUNICIPAL					
UNIDADE	09	SECRETARIA MUNICIPAL DE ESPORTE, LAZER E JUVENTUDE					
SUB UNIDADE	00	SECRETARIA MUNICIPAL DE ESPORTE, LAZER E JUVENTUDE					
Aplicacao Programada	Proj/Ativ	Finalidade	Categoria	Detalhada	TotalGrupo	Total Categ.	Total Func.
F.R. - C.A.							
Construção de quadras esportivas	27.812.0073.1650.0000						51.000,00
4 DESPESAS DE CAPIT						51.000,00	51.000,00
4 INVESTIMENTOS					51.000,00		
OBRAS E INSTALAÇÕES		1.001.00.100.000	4.4.90.51.00	1.000,00			
OBRAS E INSTALAÇÕES		1.940.05.115.000	4.4.90.51.00	50.000,00			
Construção, ampl. e ref. de campos de futebol	27.812.0073.1651.0000						6.000,00
4 DESPESAS DE CAPIT						6.000,00	6.000,00
4 INVESTIMENTOS					6.000,00		
OBRAS E INSTALAÇÕES		1.001.00.100.000	4.4.90.51.00	1.000,00			
OBRAS E INSTALAÇÕES		1.940.05.115.000	4.4.90.51.00	5.000,00			
Manutenção das Ações da Sec.de Esporte, Lazer e Juventude	27.812.0073.2650.0000						115.700,00
3 DESPESAS CORRENTE						110.700,00	110.700,00
1 PESSOAL E ENCARGOS SOCIAIS					47.600,00		
CONTRATAÇÃO POR TEMPO DETERMINADO		1.001.00.100.000	3.1.90.04.00	45.600,00			
VENCIMENTOS E VANTAGENS FIXAS - PESSOAL CIVIL		1.001.00.100.000	3.1.90.11.00	2.000,00			
3 OUTRAS DESPESAS CORRENTES					63.100,00		
DIÁRIAS - CIVIL		1.001.00.100.000	3.3.90.14.00	1.000,00			
MATERIAL DE CONSUMO		1.001.00.100.000	3.3.90.30.00	45.500,00			
PREMIAÇÕES CULTURAIS, ARTÍSTICAS, CIENTÍFICAS, DESPORT		1.001.00.100.000	3.3.90.31.00	5.000,00			
MATERIAL, BEM OU SERVIÇO PARA DISTRIBUIÇÃO GRATUITA		1.001.00.100.000	3.3.90.32.00	1.000,00			
OUTROS SERVIÇOS DE TERCEIROS - PESSOA FÍSICA		1.001.00.100.000	3.3.90.36.00	5.000,00			
OUTROS SERVIÇOS DE TERCEIROS - PESSOA JURÍDICA		1.001.00.100.000	3.3.90.39.00	5.000,00			
DESPESAS DE EXERCÍCIOS ANTERIORES		1.001.00.100.000	3.3.90.92.00	600,00			
4 DESPESAS DE CAPIT						5.000,00	5.000,00
4 INVESTIMENTOS					5.000,00		
EQUIPAMENTOS E MATERIAL PERMANENTE		1.001.00.100.000	4.4.90.52.00	5.000,00			
<b>TOTAL</b>							<b>172.700,00</b>



**PREFEITURA DE SÃO MIGUEL DO TAPUIO**

PRAÇA MANOEL EVARISTO PAIVA - CNPJ:06716906/0001-93

Orçamento Programa - Exercício de 2021

Page 31

**QUADRO AUXILIAR DE DETALHAMENTO DA DESPESA**

ORGÃO	02	PREFEITURA MUNICIPAL
UNIDADE	10	SECRETARIA MUNICIPAL DE MEIO AMBIENTE,CULTURA E TURISMO
SUB UNIDADE	00	SECRETARIA MUNICIPAL DE MEIO AMBIENTE,CULTURA E TURISMO

Aplicacao Programada	Proj/Ativ	Finalidade	Categoria	Detalhada	TotalGrupo	Total Categ.	Total Func.
F.R. - C.A.							
Manutenção e Preservação do Patrimonio Historico Cultural	13.391.0037.2280.0000						3.000,00
3	DESPESAS CORREN'					3.000,00	
3	OUTRAS DESPESAS CORRENTES				3.000,00		
	MATERIAL DE CONSUMO	1.001.00.100.000	3.3.90.30.00	1.000,00			
	OUTROS SERVIÇOS DE TERCEIROS - PESSOA FÍSICA	1.001.00.100.000	3.3.90.36.00	1.000,00			
	OUTROS SERVIÇOS DE TERCEIROS - PESSOA JURÍDICA	1.001.00.100.000	3.3.90.39.00	1.000,00			
Construção, reforma, ampliação de biblioteca municipal	13.392.0038.1290.0000						2.000,00
4	DESPESAS DE CAPIT					2.000,00	
4	INVESTIMENTOS				2.000,00		
	OBRAS E INSTALAÇÕES	1.001.00.100.000	4.4.90.51.00	1.000,00			
	OBRAS E INSTALAÇÕES	1.940.05.115.000	4.4.90.51.00	1.000,00			
Construção e Ampl. do Quadrilhadromo Cultural Popular	13.392.0038.1671.0000						50.000,00
4	DESPESAS DE CAPIT					50.000,00	
4	INVESTIMENTOS				50.000,00		
	OBRAS E INSTALAÇÕES	1.940.05.115.000	4.4.90.51.00	50.000,00			
Manutenção das Ações da Sec.Meio Ambiente, Cultura e Turismo	13.392.0038.2290.0000						316.262,15
3	DESPESAS CORREN'					310.262,15	
1	PESSOAL E ENCARGOS SOCIAIS				129.252,52		
	CONTRATAÇÃO POR TEMPO DETERMINADO	1.001.00.100.000	3.1.90.04.00	64.339,24			
	VENCIMENTOS E VANTAGENS FIXAS - PESSOAL CIVIL	1.001.00.100.000	3.1.90.11.00	64.913,28			
3	OUTRAS DESPESAS CORRENTES				181.009,63		
	DIÁRIAS - CIVIL	1.001.00.100.000	3.3.90.14.00	600,00			
	MATERIAL DE CONSUMO	1.001.00.100.000	3.3.90.30.00	200,00			
	PREMIAÇÕES CULTURAIS, ARTÍSTICAS, CIENTÍFICAS, DESPORT	1.001.00.100.000	3.3.90.31.00	2.000,00			
	PREMIAÇÕES CULTURAIS, ARTÍSTICAS, CIENTÍFICAS, DESPORT	1.950.00.115.000	3.3.90.31.00	65.709,63			
	MATERIAL, BEM OU SERVIÇO PARA DISTRIBUIÇÃO GRATUITA	1.001.00.100.000	3.3.90.32.00	1.000,00			
	OUTROS SERVIÇOS DE TERCEIROS - PESSOA FÍSICA	1.001.00.100.000	3.3.90.36.00	10.000,00			
	OUTROS SERVIÇOS DE TERCEIROS - PESSOA JURÍDICA	1.001.00.100.000	3.3.90.39.00	100.000,00			
	CONTRIBUIÇÕES	1.001.00.100.000	3.3.90.41.00	500,00			
	DESPESAS DE EXERCÍCIOS ANTERIORES	1.001.00.100.000	3.3.90.92.00	1.000,00			
4	DESPESAS DE CAPIT					6.000,00	
4	INVESTIMENTOS				6.000,00		
	EQUIPAMENTOS E MATERIAL PERMANENTE	1.001.00.100.000	4.4.90.52.00	5.000,00			
	EQUIPAMENTOS E MATERIAL PERMANENTE	1.940.05.115.000	4.4.90.52.00	1.000,00			
<b>TOTAL</b>							<b>371.262,15</b>

**PREFEITURA DE SÃO MIGUEL DO TAPUIO**

PRAÇA MANOEL EVARISTO PAIVA - CNPJ:06716906/0001-93

Orçamento Programa - Exercício de 2021

Page 32

**QUADRO AUXILIAR DE DETALHAMENTO DA DESPESA**

ORGÃO	02	PREFEITURA MUNICIPAL					
UNIDADE	11	FUNDO MUNICIPAL DOS DIREITOS DA CRIANÇA E ADOLESCENTE					
SUB UNIDADE	00	FUNDO MUNICIPAL DOS DIREITOS DA C. E ADOLESCENTE					
Aplicacao Programada	Proj/Ativ	Finalidade	Categoria	Detalhada	TotalGrupo	Total Categ.	Total Func.
F.R. - C.A.							
MANUTENÇÃO DAS AÇÕES FUNDO MUN.DOS DIREITOS DA CRIANÇA E DO ADOLESCENTE	14.243.0015.3010.0000						39.500,00
3 DESPESAS CORREN'						34.500,00	
1 PESSOAL E ENCARGOS SOCIAIS					20.000,00		
CONTRATAÇÃO POR TEMPO DETERMINADO		1.001.00.100.000	3.1.90.04.00	10.000,00			
VENCIMENTOS E VANTAGENS FIXAS - PESSOAL CIVIL		1.001.00.100.000	3.1.90.11.00	10.000,00			
3 OUTRAS DESPESAS CORRENTES					14.500,00		
SUBVENÇÕES SOCIAIS		1.001.00.100.000	3.3.50.43.00	1.000,00			
DIÁRIAS - CIVIL		1.001.00.100.000	3.3.90.14.00	1.500,00			
MATERIAL DE CONSUMO		1.001.00.100.000	3.3.90.30.00	1.000,00			
PREMIAÇÕES CULTURAIS, ARTÍSTICAS, CIENTÍFICAS, DESPORT		1.001.00.100.000	3.3.90.31.00	2.000,00			
MATERIAL, BEM OU SERVIÇO PARA DISTRIBUIÇÃO GRATUITA		1.001.00.100.000	3.3.90.32.00	3.000,00			
OUTROS SERVIÇOS DE TERCEIROS - PESSOA FÍSICA		1.001.00.100.000	3.3.90.36.00	3.000,00			
OUTROS SERVIÇOS DE TERCEIROS - PESSOA JURÍDICA		1.001.00.100.000	3.3.90.39.00	1.000,00			
OUTROS AUXÍLIOS FINANCEIROS A PESSOAS FÍSICAS		1.001.00.100.000	3.3.90.48.00	1.000,00			
DESPESAS DE EXERCÍCIOS ANTERIORES		1.001.00.100.000	3.3.90.92.00	1.000,00			
4 DESPESAS DE CAPIT						5.000,00	
4 INVESTIMENTOS					5.000,00		
EQUIPAMENTOS E MATERIAL PERMANENTE		1.001.00.100.000	4.4.90.52.00	5.000,00			
MANUTENÇÃO DAS AÇÕES DO CONSELHO TUTELAR	14.243.0015.3011.0000						90.212,50
3 DESPESAS CORREN'						90.212,50	
1 PESSOAL E ENCARGOS SOCIAIS					78.712,50		
CONTRATAÇÃO POR TEMPO DETERMINADO		1.001.00.110.000	3.1.90.04.00	78.712,50			
3 OUTRAS DESPESAS CORRENTES					11.500,00		
DIÁRIAS - CIVIL		1.001.00.100.000	3.3.90.14.00	4.500,00			
MATERIAL DE CONSUMO		1.001.00.100.000	3.3.90.30.00	2.000,00			
OUTROS SERVIÇOS DE TERCEIROS - PESSOA FÍSICA		1.001.00.100.000	3.3.90.36.00	2.000,00			
OUTROS SERVIÇOS DE TERCEIROS - PESSOA JURÍDICA		1.001.00.100.000	3.3.90.39.00	3.000,00			
MANUTENÇÃO DAS AÇÕES CONSELHO DOS DIREITOS DA CRIANÇA E DO ADOLESCENTE	14.243.0015.3012.0000						8.000,00
3 DESPESAS CORREN'						8.000,00	
3 OUTRAS DESPESAS CORRENTES					8.000,00		
MATERIAL DE CONSUMO		1.001.00.100.000	3.3.90.30.00	5.000,00			
OUTROS SERVIÇOS DE TERCEIROS - PESSOA FÍSICA		1.001.00.100.000	3.3.90.36.00	2.000,00			
OUTROS SERVIÇOS DE TERCEIROS - PESSOA JURÍDICA		1.001.00.100.000	3.3.90.39.00	1.000,00			
CONSTRUÇÕES E REFORMAS DO PREDIO FUNDO MUN.DOS DIREITOS DA CRIANÇA E DO ADOLESCENTE	14.451.0015.3013.0000						11.000,00
4 DESPESAS DE CAPIT						11.000,00	
4 INVESTIMENTOS					11.000,00		
OBRAS E INSTALAÇÕES		1.001.00.100.000	4.4.90.51.00	1.000,00			
OBRAS E INSTALAÇÕES		1.940.05.115.000	4.4.90.51.00	5.000,00			
AQUISIÇÃO DE IMÓVEIS		1.001.00.100.000	4.4.90.61.00	5.000,00			



**PREFEITURA DE SÃO MIGUEL DO TAPUIO**

PRAÇA MANOEL EVARISTO PAIVA - CNPJ:06716906/0001-93

Orçamento Programa - Exercício de 2021

Page 33

**QUADRO AUXILIAR DE DETALHAMENTO DA DESPESA**

ORGÃO	02	PREFEITURA MUNICIPAL
UNIDADE	11	FUNDO MUNICIPAL DOS DIREITOS DA CRIANÇA E ADOLESCENTE
SUB UNIDADE	00	FUNDO MUNICIPAL DOS DIREITOS DA C. E ADOLESCENTE

Aplicacao Programada	Proj/Ativ	Finalidade	Categoria	Detalhada	TotalGrupo	Total Categ.	Total Func.
		F.R. - C.A.					

TOTAL 148.712,50



**PREFEITURA DE SÃO MIGUEL DO TAPUIO**

PRAÇA MANOEL EVARISTO PAIVA - CNPJ:06716906/0001-93

Orçamento Programa - Exercício de 2021

Page 34

**QUADRO AUXILIAR DE DETALHAMENTO DA DESPESA**

ORGÃO	02	PREFEITURA MUNICIPAL
UNIDADE	12	FUNDO MUNICIPAL DO MEIO AMBIENTE
SUB UNIDADE	00	FUNDO MUNICIPAL DO MEIO AMBIENTE

Aplicacao Programada	Proj/Ativ	Finalidade	Categoria	Detalhada	TotalGrupo	Total Categ.	Total Func.
		F.R. - C.A.					

MANUTENCAO MELHORIA E RECUPERACAO E QUALIDADE AMBIENTAL NO MUNICIPIO	18.541.0053.1683.0000						80.000,00
4 DESPESAS DE CAPIT						80.000,00	
4 INVESTIMENTOS					80.000,00		
OBRAS E INSTALAÇÕES		1.001.00.100.000	4.4.90.51.00	80.000,00			

MANUTENCAO DAS AÇOES DE GESTAO FUNDO MEIO AMBIENTE	18.541.0053.2004.0000						175.000,00
3 DESPESAS CORREN'						155.000,00	
1 PESSOAL E ENCARGOS SOCIAIS					90.000,00		
CONTRATAÇÃO POR TEMPO DETERMINADO		1.001.00.100.000	3.1.90.04.00	40.000,00			
VENCIMENTOS E VANTAGENS FIXAS - PESSOAL CIVIL		1.001.00.100.000	3.1.90.11.00	50.000,00			
3 OUTRAS DESPESAS CORRENTES					65.000,00		
DIÁRIAS - CIVIL		1.001.00.100.000	3.3.90.14.00	5.000,00			
MATERIAL DE CONSUMO		1.001.00.100.000	3.3.90.30.00	20.000,00			
OUTROS SERVIÇOS DE TERCEIROS - PESSOA FÍSICA		1.001.00.100.000	3.3.90.36.00	20.000,00			
OUTROS SERVIÇOS DE TERCEIROS - PESSOA JURÍDICA		1.001.00.100.000	3.3.90.39.00	20.000,00			
4 DESPESAS DE CAPIT						20.000,00	
4 INVESTIMENTOS					20.000,00		
EQUIPAMENTOS E MATERIAL PERMANENTE		1.001.00.100.000	4.4.90.52.00	20.000,00			

TOTAL 255.000,00

**PREFEITURA DE SÃO MIGUEL DO TAPUIO**

PRAÇA MANOEL EVARISTO PAIVA - CNPJ:06716906/0001-93

Orçamento Programa - Exercício de 2021

Page 35

**QUADRO AUXILIAR DE DETALHAMENTO DA DESPESA**

ORGÃO	90	Reserva de Contingência				
UNIDADE	99	RESERVA DE CONTINGÊNCIA				
SUB UNIDADE	99	RESERVA DE CONTINGENCIA				

Aplicação Programada	Proj/Ativ	Finalidade	Categoria	Detalhada	Total Grupo	Total Categ.	Total Func.
F.R. - C.A.							
Reserva de contingência	99.999.9999.9999.0000						204.750,00
9 RESERVA DE CONTI						204.750,00	
9 RESERVA DE CONTINGÊNCIA					204.750,00		
RESERVA DE CONTINGÊNCIA		1.001.00.100.000	9.9.99.99.00	204.750,00			
<b>TOTAL</b>							<b>204.750,00</b>

**Totais por Programa**

Programa	Descrição	Total
0001	PROCESSO LEGISLATIVO	1.479.179,53
0002	OUTROS ENCARGOS	2.100,00
0005	GESTÃO ADMINISTRATIVA	6.776.486,47
0006	GESTÃO DAS ATIVIDADES DE CONTROLE INTERNO	99.661,29
0009	GESTÃO DAS ATIV. CONTROLE FINANCEIRO	8.000,00
0011	POLICIAMENTO COMUNITÁRIO	56.800,00
0015	AÇÕES DE PROTEÇÃO A CRIANÇA E AO ADOLESCENTE	228.712,50
0016	AÇÃO COMUNITÁRIA GERAL	1.480.559,71
0020	GESTÃO E EXPANSÃO DO SISTEMA DE SAÚDE	552.090,77
0025	PROGRAMAS ESPECIAIS DE SAÚDE	4.935.146,93
0026	AMORTIZAÇÃO E JUROS DA DÍVIDA INTERNA	555.896,06
0030	GESTÃO E EXPANSÃO DO ENSINO FUNDAMENTAL	15.167.794,60
0032	PROGRAMAS ESPECIAIS DE EDUCAÇÃO	1.021.158,98
0035	GESTÃO E EXPANSÃO DO ENSINO INFANTIL	1.190.878,66
0036	PROR. DE ATEND. A PORT. DE NECESSIDADES ESPECIAIS	121.000,00
0037	PRESERVAÇÃO DO PATRIMÔNIO HISTÓRICO	3.000,00
0038	APOIO E ESTÍMULO AS ATIVIDADES CULTURAIS	368.262,15
0040	AÇÕES DE UTILIDADE PÚBLICA	1.335.117,81
0047	PROGRAMA DE MELHORIA HABITACIONAL-RURAL	306.000,00
0049	PROGRAMA DE MELHORIA HABITACIONAL-URBANA	268.949,52
0050	AÇÕES DE SANEAMENTO BÁSICO RURAL	13.500,00
0051	AÇÕES DE SANEAMENTO BÁSICO URBANO	61.000,00
0053	AÇÕES DE PRESERVAÇÃO E DEFESA DO MEIO AMBIENTE	255.000,00
0055	GESTÃO DAS AÇÕES DE ABASTECIMENTO	979.771,15
0060	DESENVOLVIMENTO AGRÁRIO	162.750,59
0070	EXPANSÃO E MELHORIA DA REDE RODOVIÁRIA MUNICIPAL	231.500,00
0073	INCENTIVO AO ESPORTE AMADOR	172.700,00
2002	GESTÃO E OPERACIONALIZAÇÃO DAS POLÍTICAS EDUCACIONAIS	4.289.655,43
9999	RESERVA DE CONTINGENCIA	204.750,00





**PREFEITURA DE SÃO MIGUEL DO TAPUIO**  
PRAÇA MANOEL EVARISTO PAIVA - CNPJ:06716906/0001-93

Orçamento Programa - Exercício de 2021

Page 36

**QUADRO AUXILIAR DE DETALHAMENTO DA DESPESA**

Total Geral: 42.327.422,15

**Totais por Projeto**

Projeto	Descrição	Total
1001	Construção, Ampl. e Recuperação Predio da Camara Municipal	12.000,00
1040	Construção e Restauração de Prédios Públicos	9.000,00
1160	Construção, ampl. e recuperação de unidades de saúde-UBS	552.090,77
1200	Construção, Ampliação e Recuperação de Unidades Escolares-Convenio	110.562,12
1201	Const. ampl. e recup. de unidades escolares - 40% FUNDEB	110.000,00
1207	Ações de prof. munic. de transporte escolar - 40% FUNDEB	1.036.904,94
1261	Constr. ampl. e rec. de unidaes pré-escolares - 40% FUNDEB	80.000,00
1290	Construção, Reforma, Ampliação de Biblioteca Municipal	2.000,00
1320	Construção e Recup.Calçamentos e Pavimentacao em Vias Publicas	241.000,00
1321	Acoes Infra-estrutura em Extensão de Redes de Energia Elétrica	11.000,00
1400	Construcao compl. em Melhoria em Habitações Populares/Rural	301.000,00
1410	Construcao compl. em Melhoria em Habitações Populares/Urbanas	21.000,00
1420	Implantação do Sistema de Abastecimento D'gua	6.000,00
1421	Construção de Unidades Sanitárias Rural	6.000,00
1424	Construção de Poços e Reservatórios D'agua	1.500,00
1450	Construção e Ampl. de Sistemas de Abastecimento D'agua	11.000,00
1451	Construção de Unidades Sanitarias	11.000,00
1452	Construção e Restauração de Lavanderias e Chafarizes Públicos	11.000,00
1453	Construção de Aterro Sanitário	11.000,00
1457	Construção de Poços e Reservatórios de Água	11.000,00
1520	Construção de Poços e Reservatório d'água no Municipio	101.000,00
1521	Implantação de Redes de Energia Elétrica	54.750,59
1610	Construção e recuperacao da Rede Rodoviária Municipal	7.000,00
1650	Construção de quadras esportivas	51.000,00
1651	Construção, ampl. e ref. de campos de futebol	6.000,00
1666	Construção do Centro de Referência de Assistência Social - CRAS	80.000,00
1667	Construcao de Quadra Escolar Ens.Fundamental - 40%	449.073,00
1668	CONSTRUÇÃO, REFORMA DO SISTEMA PUBLICO ABAST.ÁGUA-SAAE	247.949,52
1669	Construção de Quadras Escolares-Convenio	150.000,00
1670	Construção de Creches Pre-Escolar- Convenio	235.500,00
1671	Construção e Ampl. do Quadrilhódromo Cultural Popular	50.000,00
1672	Construção e Recuperacao de Praças Publicas e Parques da Cidade	21.000,00
1673	Construção e Ampliacao de Estradas Vicinais	200.500,00
1678	CONSTRUÇÃO/AMPL. E REFORMAS REDE FISICA ESCOLAR APL.PRECATORIOS FUNDEF/Ensino fundamental -40% fundeb	1.028.310,86
1679	CONSTRUÇÃO BIBLIOTECA ESCOLAR APL.PRECATORIOS FUNDEF/Ensino fundamental -40% fundeb	750.000,00
1680	CONSTRUÇÃO AUDITORIO ESCOLAR APL.PRECATORIOS FUNDEF/Ensino fundamental -40% fundeb	500.000,00
1681	CONSTRUÇÃO/AMPL. E REFORMAS REDE FISICA PRE-ESCOLAR APL.PRECATORIOS FUNDEF/Ensino fundamental -40% fundeb	500.000,00
1682	RECUPERAÇÃO E AMPLIAÇÃO DE ESTRADAS NO MUNICIPIO	10.000,00
1683	MANUTENCAO MELHORIA E RECUPERACAO E QUALIDADE AMBIENTAL NO MUNICIPIO	80.000,00
2004	MANUTENCAO DAS AÇÕES DE GESTAO FUNDO MEIO AMBIENTE	175.000,00
3022	MANUTENÇÃO DAS AÇÕES DE CONSERVAÇÃO DE ESTRADAS MUNICIPAIS	8.000,00
Total Geral:		7.260.141,80

**PREFEITURA DE SÃO MIGUEL DO TAPUIO**

PRAÇA MANOEL EVARISTO PAIVA - CNPJ:06716906/0001-93

Orçamento Programa - Exercício de 2021

Page 37

**QUADRO AUXILIAR DE DETALHAMENTO DA DESPESA**
**Totais por Atividade**

Atividade	Descrição	Total
2001	Manutenção das Ações Governamentais do Legislativo Municipal	1.467.179,53
2040	Manutenção das Ações de Governo, Administrativa e Financeira	3.482.693,42
2041	Manutenção do Gabinete do Prefeito	736.767,20
2070	Manutenção das Ações de Controle Interno	99.661,29
2100	Apoio nas Ações de Policiamento e Segurança Pública	56.800,00
2150	Manutenção das Ações dos Programas FNAS	409.190,91
2160	Manutenção das Ações Serv. Atensão Basica em Saude-PAB/FNS	611.382,30
2182	Ações de Vigilância Sanitária	174.012,00
2184	Ações de Assistência Farmacêutica Básica	321.832,80
2185	Ações do Progr. de Ag. Comunitários de Saúde - PACS	751.604,34
2186	Ações do Programa de Saúde da Família - PSF	749.607,15
2188	Ações do programa de Incentivo à Saúde Bucal/Odontológicas	494.276,80
2201	Remuner. do Magistério-ensino fundamental - 60% FUNDEB	6.994.874,54
2202	Manutenção das Ações da Sec. Educação- SME	4.289.655,43
2203	Manut. e desenv. do ensino fundamental - 40% FUNDEB	2.284.880,00
2240	Ações do programa Nac. de Alim. Escolar - PNAE	418.352,48
2241	Ações do programa Dinheiro Dir. na Escola - PDDE	17.584,32
2246	Ações do Programa Salário Educação	208.633,58
2248	Ações do Programa Transporte Escolar- PNATE	357.117,90
2250	Ações do Programa Brasil Alfabetizado - BRASALF	19.470,70
2262	Remun. do magistério-ensino infantil - 60% FUNDEB	557.878,66
2263	Manut. e desenvolvimento do ensino infantil - 40% FUNDEB	23.000,00
2272	Manut. e Remun. do magistério do Ensino Especial	101.000,00
2273	Manut. e desenv. do Ensino Especial Administrativo	20.000,00
2280	Manutenção e Preservação do Patrimônio Histórico Cultural	3.000,00
2290	Manutenção das Ações da Sec. Meio Ambiente, Cultura e Turismo	316.262,15
2320	Manutenção das Ações da Sec. Obras e Serviços Públicos	1.062.117,81
2400	Manutenção das Ações de Melhoria em Habitações Populares	5.000,00
2450	Manutenção das Atividades de Saneamento Básico	6.000,00
2500	Manutenção das Ações da Sec. Agricult., Pecuária e Abastecimento	975.271,15
2520	Manutenção das Ações Desenvol. Agrário Rural	7.000,00
2610	Ações de Conservação de Estradas Vicinais municipais	6.000,00
2650	Manutenção das Ações da Sec. de Esporte, Lazer e Juventude	115.700,00
2680	Outras Desp. c/ Encargos Esp. não Assoc. ao Proces. Produtivo	600,00
2681	Ações do Programa Centro de Referência Assist. Social - CRAS	359.028,00
3000	Diretoria Geral de Serviço Autônomo de Água e Esgoto - SAAE	5.524,14
3001	Gerência de Manutenção, Operação e Expansão do SAAE	4.500,00
3002	Gerência Administrativa, Financeira e de Consumo do SAAE	8.000,00
3003	Núcleo de Apoio Saúde da Família - NASF	165.209,40
3004	Programa de Melhoria do Acesso e da Qualidade - PMAQ - RAB-PM	361.533,00
3005	Manutenção das Ações da Secret. Mun. Promoção, Assist. Social e Trabalho	556.629,81
3006	Ações de Programas de Apoio a creches	530.000,00
3007	Manutenção Administrativa Sec. Saúde-Sede	2.542.501,71
3008	Ações Centro Especialidades Odontológicas - CEO	10.000,00
3009	Ações de Implantação do SAMU	6.000,00
3010	MANUTENÇÃO DAS AÇÕES FUNDO MUN. DOS DIREITOS DA CRIANÇA E DO ADOLESCENTE	39.500,00
3011	MANUTENÇÃO DAS AÇÕES DO CONSELHO TUTELAR	90.212,50
3012	MANUTENÇÃO DAS AÇÕES CONSELHO DOS DIREITOS DA CRIANÇA E DO ADOLESCENTE	8.000,00
3013	CONSTRUÇÕES E REFORMAS DO PREDIO FUNDO MUN. DOS DIREITOS DA CRIANÇA E DO ADOLESCENTE	11.000,00
3014	MANUTENÇÃO DAS AÇÕES DO CONSELHO MUNICIPAL DE SAÚDE	5.000,00



**PREFEITURA DE SÃO MIGUEL DO TAPUIO**

PRAÇA MANOEL EVARISTO PAIVA - CNPJ:06716906/0001-93

Orçamento Programa - Exercício de 2021

Page 38

**QUADRO AUXILIAR DE DETALHAMENTO DA DESPESA**

3015	MANUTENÇÃO DAS AÇÕES DO CONSELHO MUNICIPAL ASSSITENCIA SOCIAL COMUNITARIA	2.100,00
3016	MANUTENÇÃO DAS AÇÕES DO CONSELHO MUNICIPAL DE EDUCAÇÃO E FUNDEB	25.000,00
3017	MANUTENCAO ACOES PROG. CENTRO REFERENCIA ESPECIALIZADO ASSSIT.SOCIAL -CREAS MUNICIPAL	73.610,99
3018	ATENDIMENTO A POPULACAO NA REDE DO CAPS	158.089,14
3019	ATENDIMENTO A POPULACAO NA REDE HOSPITALAR E AMBULATORIAL ESPECIALIZADO	40.000,00
3020	ACOES DE VIGILANCIA, PREVENCAO E CONTROLE DE DOENÇAS EPIDEMIOLOGICAS DIVERSAS	19.000,00
3021	MANUTENÇÃO DAS AÇÕES APLICAÇÃO PRECATORIOS FUNDEF/Ensino fundamental -40% fundeb	1.017.689,14
3023	MANUTENCAO DAS ACOES SOCIAIS NO ENFRENTAMENTO DA COVI-19	50.000,00
3024	MANUTENCAO DAS ACOES SAUDE NO ENFRENTAMENTO DA COVI-19	1.072.600,00

Total Geral: 34.305.134,29

Digite o texto aqui

DIANNI CARVALHO DE AMORIM  
CONTADORA GERAL  
725.053.703-20

JOSE LINCONL SOBRAL MATOS  
REFEITO MUNICIPAL SAO MIGUEL DO TAPUIO  
052.695.205-91



ESTADO DO PIAUÍ  
PREFEITURA MUNICIPAL DE SÃO MIGUEL DO TAPUIO  
GABINETE DO PREFEITO  
CONTROLADORIA GERAL E CONTABILIDADE



**GRÁFICOS E  
DEMONSTRATIVOS  
EXPLICATIVOS**



**PREFEITURA DE SÃO MIGUEL DO TAPUIO**  
PRAÇA MANOEL EVARISTO PAIVA  
06716906/0001-93 Exercício: 2021  
**DESPESA ORÇADA POR FUNÇÃO**

SÃO MIGUEL DO TAPUIO - PI

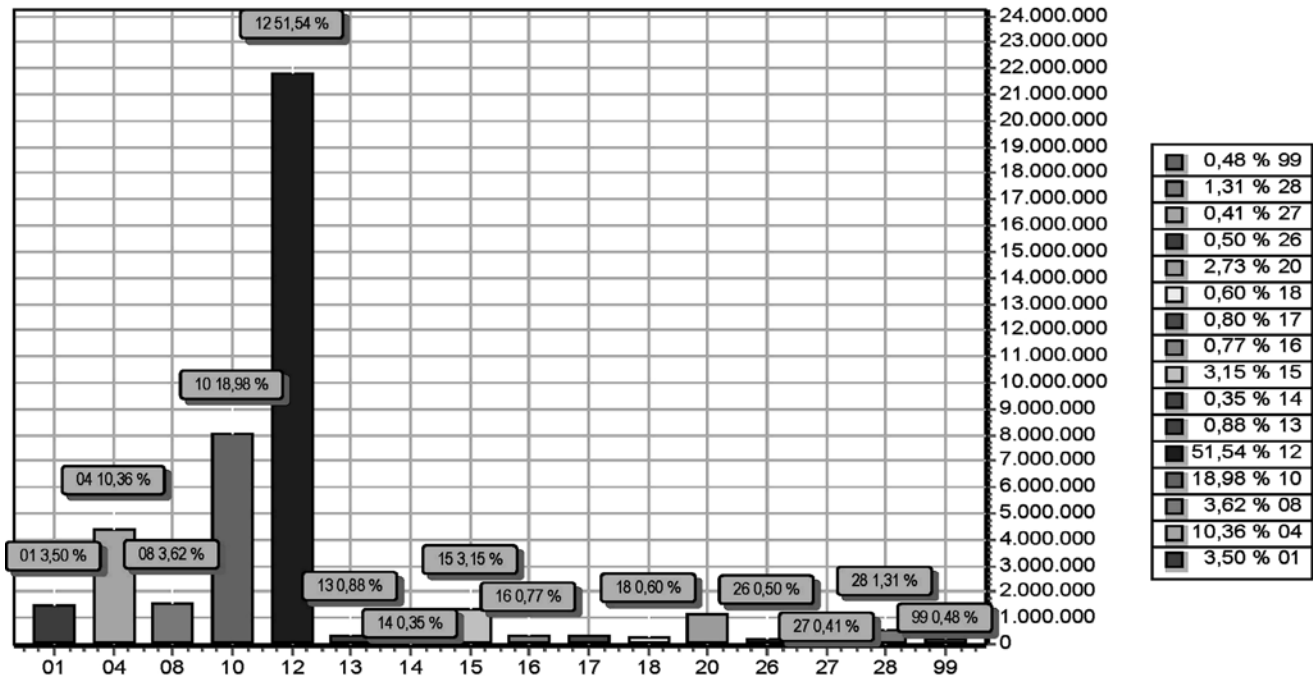

FUNÇÃO	DOTAÇÃO
01 Legislativa	1.480.679,53
04 Administração	4.384.921,91
08 Assistência Social	1.530.559,71
10 Saúde	8.034.739,41
12 Educação	21.815.487,67
13 Cultura	371.262,15
14 Direitos da Cidadania	148.712,50
15 Urbanismo	1.335.117,81
16 Habitação	327.000,00
17 Saneamento	340.473,66
18 Gestão Ambiental	255.000,00
20 Agricultura	1.156.021,74
26 Transporte	213.500,00
27 Desporto e Lazer	172.700,00
28 Encargos Especiais	556.496,06
99 Reserva de Contingência	204.750,00
<b>TOTAL</b>	<b>42.327.422,15</b>

LOA 2021



**PREFEITURA DE SÃO MIGUEL DO TAPUIO**  
PRAÇA MANOEL EVARISTO PAIVA  
06716906/0001-93 Exercício: 2021  
**DESPESA ORÇADA POR FUNÇÃO**

*Dianni Carvalho de Amorim*  
DIANNI CARVALHO DE AMORIM  
CONTADORA GERAL  
725.053.703-20

*Jose Lincon Sobral Matos*  
JOSE LINCONI SOBRAL MATOS  
EFEITO MUNICIPAL SAO MIGUEL DO TAPUIO  
052.695.205-91



**PREFEITURA DE SÃO MIGUEL DO TAPUIO**

PRAÇA MANOEL EVARISTO PAIVA

06716906/0001-93

Exercício: 2021

**DESPESA ORÇADA POR GRUPO**

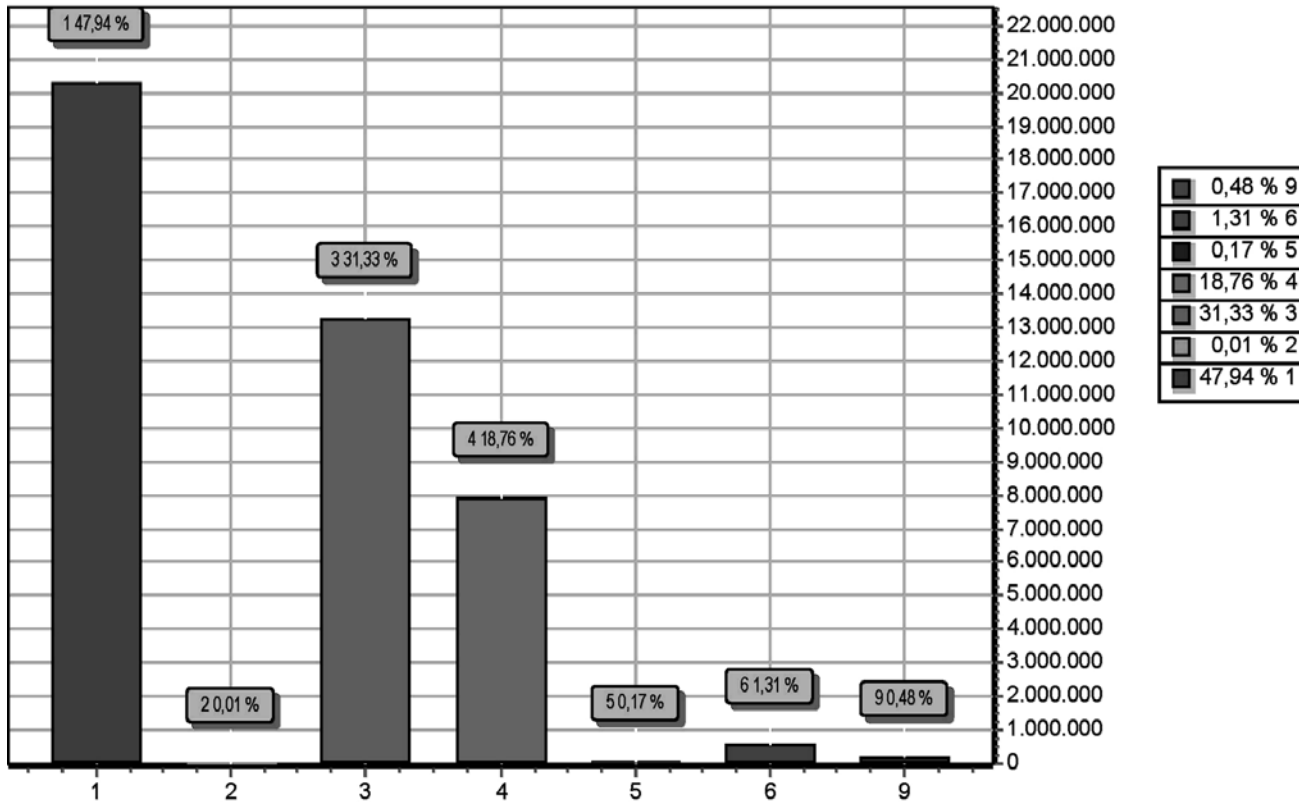

GRUPO	DOTAÇÃO
1 PESSOAL E ENCARGOS SOCIAIS	20.292.773,60
2 JUROS E ENCARGOS DA DÍVIDA	3.100,00
3 OUTRAS DESPESAS CORRENTES	13.260.172,35
4 INVESTIMENTOS	7.940.218,50
5 INVERSÕES FINANCEIRAS	71.011,64
6 AMORTIZAÇÃO DA DÍVIDA	555.396,06
9 RESERVA DE CONTINGÊNCIA	204.750,00
<b>TOTAL</b>	<b>42.327.422,15</b>

*Dianni Carvalho de Amorim*  
DIANNI CARVALHO DE AMORIM  
CONTADORA GERAL  
725.053.703-20

*Jose Lincoln Sobral Matos*  
JOSE LINCOLN SOBRAL MATOS  
EFEITO MUNICIPAL SAO MIGUEL DO TAPU  
052.695.205-91



**PREFEITURA DE SÃO MIGUEL DO TAPUIO**

PRAÇA MANOEL EVARISTO PAIVA

06716906/0001-93

Exercício: 2021

**RECEITA PREVISTA**

SÃO MIGUEL DO TAPUIO - PI

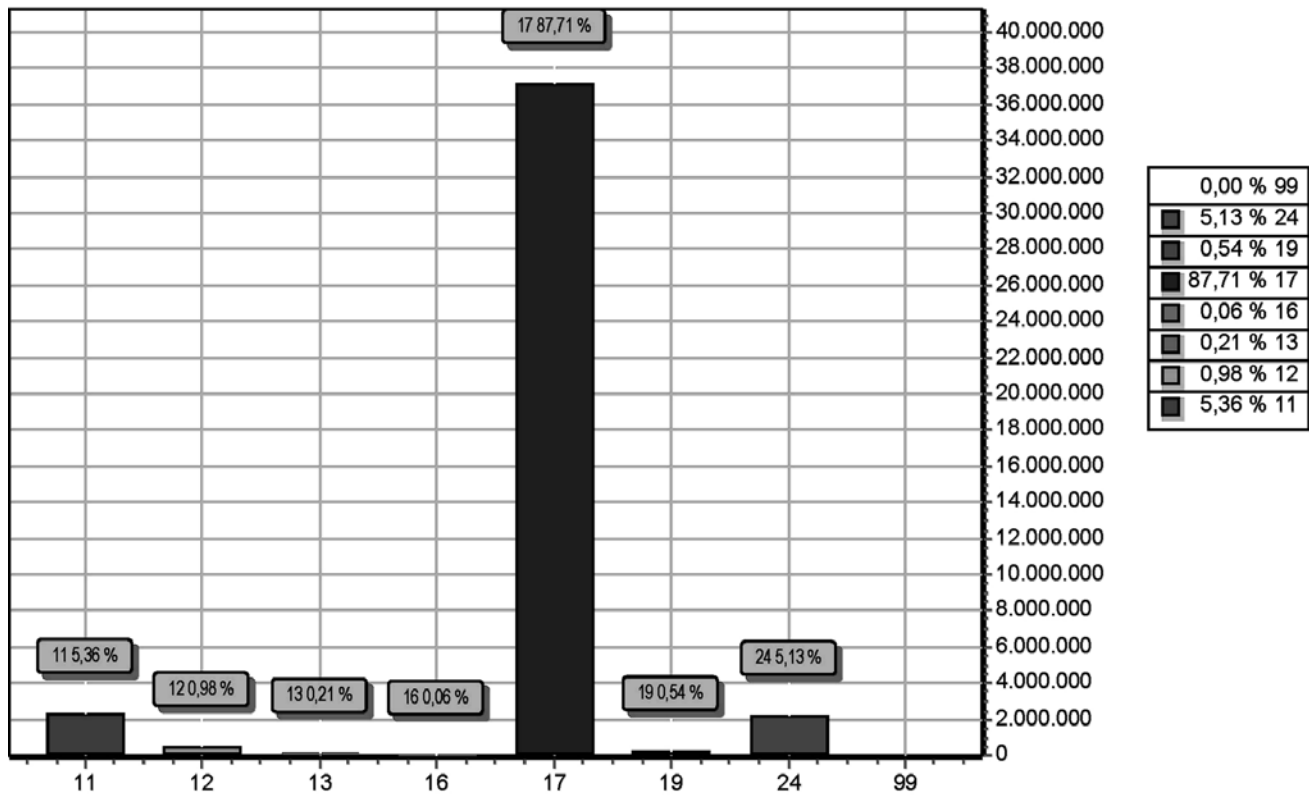

CODIGO	PREVISTO
11 IMPOSTOS, TAXAS E CONTRIBUIÇÕES DE MELHORIA	2.269.586,69
12 CONTRIBUIÇÕES	415.548,58
13 RECEITA PATRIMONIAL	90.023,14
16 RECEITA DE SERVIÇOS	24.024,14
17 TRANSFERENCIAS CORRENTES	37.126.547,90
19 OUTRAS RECEITAS CORRENTES	229.131,12
24 TRANSFERÊNCIAS DE CAPITAL	2.172.560,58
99 RECURSOS ARRECADADOS EM EXERCÍCIOS ANTERIORES	
<b>TOTAL</b>	<b>42.327.422,15</b>

LOA 2021

*Dianni Carvalho de Amorim*  
DIANNI CARVALHO DE AMORIM  
CONTADORA GERAL  
725.053.703-20

*Jose Lincoln Sobral Matos*  
JOSE LINCOLN SOBRAL MATOS  
EFEITO MUNICIPAL SAO MIGUEL DO TAPUIO  
052.695.205-91

**PREFEITURA DE SÃO MIGUEL DO TAPUIO**  
**Cronograma Mensal de Transferências Financeiras**

Entidade: PREFEITURA MUNICIPAL DE SAO MIGUEL DO TAPUIO Status: À REPASSAR Total R\$: 9.529.062,99

JAN	FEV	MAR	ABR	MAI	JUN
794.088,58	794.088,58	794.088,58	794.088,58	794.088,58	794.088,58
JUL	AGO	SET	OUT	NOV	DEZ
794.088,58	794.088,58	794.088,58	794.088,58	794.088,58	794.088,61

Entidade: CAMARA MUNICIPAL DE SAO MIGUEL Status: À RECEBER Total R\$: 1.480.679,53

JAN	FEV	MAR	ABR	MAI	JUN
123.389,96	123.389,96	123.389,96	123.389,96	123.389,96	123.389,96
JUL	AGO	SET	OUT	NOV	DEZ
123.389,96	123.389,96	123.389,96	123.389,96	123.389,96	123.389,97

Entidade: F M A S Status: À RECEBER Total R\$: 2.100,00

JAN	FEV	MAR	ABR	MAI	JUN
175,00	175,00	175,00	175,00	175,00	175,00
JUL	AGO	SET	OUT	NOV	DEZ
175,00	175,00	175,00	175,00	175,00	175,00

Entidade: FUNDEB Status: À RECEBER Total R\$: 0,00

JAN	FEV	MAR	ABR	MAI	JUN
0,00	0,00	0,00	0,00	0,00	0,00
JUL	AGO	SET	OUT	NOV	DEZ
0,00	0,00	0,00	0,00	0,00	0,00

Entidade: FUNDO MUNICIPAL DE SAÚDE/SEC. DE SAÚDE Status: À RECEBER Total R\$: 3.018.678,51

JAN	FEV	MAR	ABR	MAI	JUN
251.556,54	251.556,54	251.556,54	251.556,54	251.556,54	251.556,54
JUL	AGO	SET	OUT	NOV	DEZ
251.556,54	251.556,54	251.556,54	251.556,54	251.556,54	251.556,57

Entidade: SECRETARIA MUNICIPAL DE EDUCAÇÃO Status: À RECEBER Total R\$: 4.785.655,43

JAN	FEV	MAR	ABR	MAI	JUN
398.804,62	398.804,62	398.804,62	398.804,62	398.804,62	398.804,62
JUL	AGO	SET	OUT	NOV	DEZ
398.804,62	398.804,62	398.804,62	398.804,62	398.804,62	398.804,61

## PREFEITURA DE SÃO MIGUEL DO TAPUIO

### Cronograma Mensal de Transferências Financeiras

Entidade: SERVIÇO AUTONOMO DE ÁGUA E ESGOTO - SAAE Status: À RECEBER Total R\$: 241.949,52

JAN	FEV	MAR	ABR	MAI	JUN
20.162,46	20.162,46	20.162,46	20.162,46	20.162,46	20.162,46
JUL	AGO	SET	OUT	NOV	DEZ
20.162,46	20.162,46	20.162,46	20.162,46	20.162,46	20.162,46



*Diário Oficial*  
DIÁRIO OFICIAL DOS MUNICÍPIOS  
CONTA PÚBLICA - CPMO

### PREFEITURA DE SÃO MIGUEL DO TAPUIO

#### I - Previsão de Arrecadação das Receitas Municipais - 2021

RECEITAS	Valor Orçado	BIMESTRES											
		1º		2º		3º		4º		5º		6º	
		Bim	Acum	Bim	Acum	Bim	Acum	Bim	Acum	Bim	Acum	Bim	Acum
<b>RECEITAS CORRENTES</b>	43.793.389,21	9.983.241,48	9.983.241,48	8.151.321,34	18.134.562,82	1.584.053,00	19.698.615,82	13.756.173,97	33.454.789,79	7.489.362,17	40.944.151,96	2.849.237,25	43.793.389,21
<b>IMPOSTOS, TAXAS E CONTRIBUIÇÕES</b>	2.269.586,66	662.989,11	662.989,11	273.258,83	936.247,94	437.845,49	1.374.093,43	304.214,82	1.678.308,25	318.640,15	1.996.948,40	272.638,29	2.269.586,66
<b>IMPOSTOS</b>	1.688.249,76	562.473,95	562.473,95	166.272,11	728.746,06	345.171,53	1.073.917,59	195.903,88	1.289.821,47	221.367,88	1.491.189,35	177.080,41	1.688.249,76
IRRF - TRABALHO - PRINCIPAL	476.496,88	88.813,96	88.813,96	72.754,00	161.567,96	75.709,51	237.277,47	80.749,27	318.026,74	130.226,10	448.252,84	28.243,04	476.496,88
IRRF - OUTROS RENDIMENTOS -	179.725,31	1.142,23	1.142,23	0,00	1.142,23	171.622,83	172.765,06	6.960,25	179.725,31	0,00	179.725,31	0,00	179.725,31
IPITU - PRINCIPAL	98.165,39	72.489,18	72.489,18	0,00	72.489,18	18.747,90	91.217,08	4.928,57	98.145,63	2.019,78	98.165,39	0,00	98.165,39
IPITU - DÍVIDA ATIVA - MULTAS	83.694,40	0,00	0,00	0,00	0,00	0,00	0,00	0,00	0,00	0,00	0,00	83.694,40	83.694,40
ITCMD - DÍVIDA ATIVA	51.814,39	0,00	0,00	0,00	0,00	0,00	0,00	0,00	0,00	0,00	0,00	51.814,39	51.814,39
ITBI - PRINCIPAL	12.800,71	7.863,28	7.863,28	0,00	7.863,28	3.211,38	10.874,64	1.826,07	12.800,71	0,00	12.800,71	0,00	12.800,71
ITBI - DÍVIDA ATIVA	2.005,14	0,00	0,00	0,00	0,00	0,00	0,00	0,00	0,00	0,00	0,00	2.005,14	2.005,14
ISS - PRINCIPAL	756.918,44	392.385,34	392.385,34	93.518,11	485.903,45	75.679,91	561.783,36	101.339,72	663.123,08	89.122,02	752.245,10	4.673,34	756.918,44
ISS - DÍVIDA ATIVA	6.630,10	0,00	0,00	0,00	0,00	0,00	0,00	0,00	0,00	0,00	0,00	6.630,10	6.630,10
<b>TAXAS</b>	601.339,93	100.515,16	100.515,16	108.988,72	207.501,88	92.673,98	300.175,84	108.310,94	408.488,78	97.272,27	505.759,05	95.577,88	601.339,93
TAXAS DE INSPEÇÃO, CONTROLE E	62.729,48	15.557,32	15.557,32	22.028,88	37.586,20	2.606,82	40.193,02	10.222,04	50.415,06	12.314,43	62.729,48	0,00	62.729,48
TFF - N° PROV. POSIÇÕES ORBITAIS -	1.808,12	301,36	301,36	301,36	602,72	301,36	904,08	301,36	1.205,44	301,36	1.508,80	301,32	1.808,12
TAXA CONTROLE/FISCALIZAÇÃO	255.000,00	42.500,00	42.500,00	42.500,00	85.000,00	42.500,00	127.500,00	42.500,00	170.000,00	42.500,00	212.500,00	42.500,00	255.000,00
TAXA CONTROLE/FISCALIZAÇÃO	252.938,88	42.156,48	42.156,48	42.156,48	84.312,96	42.156,48	126.469,44	42.156,48	168.625,92	42.156,48	210.782,40	42.156,48	252.938,88
TAXAS PELA PRESTAÇÃO DE	2.980,14	0,00	0,00	0,00	0,00	689,96	689,96	2.310,18	2.980,14	0,00	2.980,14	0,00	2.980,14
TAXAS DE CEMITÉRIOS	15.260,22	0,00	0,00	0,00	0,00	4.439,34	4.439,34	10.820,88	15.260,22	0,00	15.260,22	0,00	15.260,22
TAXAS JUDICIAIS - PRINCIPAL	10.620,10	0,00	0,00	0,00	0,00	0,00	0,00	0,00	0,00	0,00	0,00	10.620,10	10.620,10
<b>CONTRIBUIÇÕES</b>	415.548,58	66.379,78	66.379,78	28.031,50	94.411,28	133.531,28	227.942,56	156.698,05	384.640,61	30.907,97	415.548,58	0,00	415.548,58
<b>CONTRIBUIÇÃO PARA O CUSTEIO DO</b>	415.548,58	66.379,78	66.379,78	28.031,50	94.411,28	133.531,28	227.942,56	156.698,05	384.640,61	30.907,97	415.548,58	0,00	415.548,58
CONTRIB. CUSTEIO SERVIÇO	415.548,58	66.379,78	66.379,78	28.031,50	94.411,28	133.531,28	227.942,56	156.698,05	384.640,61	30.907,97	415.548,58	0,00	415.548,58
<b>RECEITA PATRIMONIAL</b>	80.023,14	18.280,42	18.280,42	12.980,32	31.240,74	14.985,46	46.208,20	16.439,08	62.645,28	1.837,86	64.482,94	25.540,20	80.023,14
<b>EXPLORAÇÃO DO PATRIMÔNIO</b>	21.210,36	0,00	0,00	0,00	0,00	0,00	0,00	0,00	0,00	0,00	0,00	21.210,36	21.210,36
ALUGUÉIS E ARRENDAMENTOS -	15.320,17	0,00	0,00	0,00	0,00	0,00	0,00	0,00	0,00	0,00	0,00	15.320,17	15.320,17
OUTRAS RECEITAS IMOBILIÁRIAS -	5.890,19	0,00	0,00	0,00	0,00	0,00	0,00	0,00	0,00	0,00	0,00	5.890,19	5.890,19
<b>VALORES MOBILIÁRIOS</b>	65.712,65	18.280,42	18.280,42	12.980,32	31.240,74	14.985,46	46.208,20	16.439,08	62.645,28	1.837,86	64.482,94	1.229,71	65.712,65
REMUNERAÇÃO DE DEPÓSITOS	8.338,72	2.289,62	2.289,62	1.827,83	4.117,45	3.535,50	7.652,95	553,02	8.205,97	132,86	8.338,63	0,09	8.338,72
REMUNERAÇÃO DE DEPÓSITOS	813,12	135,52	135,52	135,52	271,04	135,52	408,58	135,52	542,08	135,52	677,60	135,52	813,12
REMUNERAÇÃO DE DEPÓSITOS	21.088,47	2.466,99	2.466,99	1.744,08	4.211,07	4.789,05	9.000,12	11.481,97	20.482,09	306,88	20.788,97	297,50	21.088,47



PREFEITURA DE SÃO MIGUEL DO TAPUIO

I - Previsão de Arrecadação das Receitas Municipais - 2021

RECEITAS	Valor Orçado	BIMESTRES											
		1º		2º		3º		4º		5º		6º	
		Bim	Acum	Bim	Acum	Bim	Acum	Bim	Acum	Bim	Acum	Bim	Acum
REMUNERAÇÃO DE DEPÓSITOS	3.259,85	1.145,65	1.145,65	751,69	1.897,34	728,84	2.626,18	420,18	3.046,36	110,90	3.157,26	102,59	3.259,85
REMUNERAÇÃO DE DEPÓSITOS	10.001,10	3.860,38	3.860,38	696,86	4.557,24	3.174,97	7.732,21	2.185,46	9.917,67	83,43	10.001,10	0,00	10.001,10
REMUNERAÇÃO DE DEPÓSITOS	5.023,20	1.923,14	1.923,14	1.181,91	3.105,05	1.131,92	4.236,97	471,71	4.708,68	161,47	4.870,15	153,05	5.023,20
REMUNERAÇÃO DE DEPÓSITOS	9.883,12	4.741,66	4.741,66	5.063,41	9.805,07	0,00	9.805,07	0,00	9.805,07	78,05	9.883,12	0,00	9.883,12
REMUNERAÇÃO DE DEPÓSITOS	684,32	446,29	446,29	111,46	557,75	88,08	645,83	38,25	684,08	0,24	684,32	0,00	684,32
REMUNERAÇÃO DE DEPÓSITOS	590,72	82,20	82,20	125,48	207,68	310,67	518,35	59,59	577,94	12,78	590,72	0,00	590,72
REMUNERAÇÃO DE DEPÓSITOS	470,08	0,00	0,00	57,33	57,33	199,32	256,65	172,38	429,03	41,05	470,08	0,00	470,08
REMUNERAÇÃO DE DEPÓSITOS	278,72	0,78	0,78	277,94	278,72	0,00	278,72	0,00	278,72	0,00	278,72	0,00	278,72
REMUNERAÇÃO DE DEPÓSITOS	560,10	93,34	93,34	93,34	186,68	93,34	280,02	93,34	373,36	93,34	466,70	93,40	560,10
REMUNERAÇÃO DE DEPÓSITOS	380,23	44,48	44,48	31,45	75,93	86,35	162,28	207,04	369,32	5,54	374,86	5,37	380,23
REMUNERAÇÃO DE DEPÓSITOS	2.090,72	348,46	348,46	348,46	696,92	348,46	1.045,38	348,46	1.393,84	348,46	1.742,30	348,47	2.090,72
REMUNERAÇÃO DE DEPÓSITOS	1.690,01	608,03	608,03	420,08	1.028,11	249,76	1.277,87	178,48	1.456,35	233,66	1.690,01	0,00	1.690,01
REMUNERAÇÃO DE DEPÓSITOS	562,12	93,68	93,68	93,68	187,36	93,68	281,04	93,68	374,72	93,68	468,40	93,72	562,12
DEMAIS RECEITAS PATRIMONIAIS	3.100,13	0,00	0,00	0,00	0,00	0,00	0,00	0,00	0,00	0,00	0,00	3.100,13	3.100,13
DEMAIS RECEITAS PATRIMONIAIS -	3.100,13	0,00	0,00	0,00	0,00	0,00	0,00	0,00	0,00	0,00	0,00	3.100,13	3.100,13
RECEITA DE SERVIÇOS	24.024,14	0,00	0,00	0,00	0,00	0,00	0,00	0,00	0,00	0,00	0,00	24.024,14	24.024,14
SERVIÇOS ADMINISTRATIVOS E	24.024,14	0,00	0,00	0,00	0,00	0,00	0,00	0,00	0,00	0,00	0,00	24.024,14	24.024,14
SERVIÇOS ADMINISTRATIVOS E	24.024,14	0,00	0,00	0,00	0,00	0,00	0,00	0,00	0,00	0,00	0,00	24.024,14	24.024,14
TRANSFERÊNCIAS CORRENTES	40.765.075,54	9.193.600,04	9.193.600,04	7.804.355,84	16.998.155,88	6.718.271,33	23.716.427,21	7.478.532,50	31.194.959,71	7.072.945,69	38.267.905,40	2.497.170,14	40.765.075,54
TRANSFERÊNCIAS DA UNIÃO E DE	26.999.478,02	6.016.464,68	6.016.464,68	5.462.091,79	11.478.556,67	4.328.620,46	15.807.177,13	5.384.738,43	21.171.915,56	4.523.459,59	25.695.375,15	1.304.102,87	26.999.478,02
COTA-PARTE DO FPM - COTA MENSAL -	15.022.420,02	4.251.660,72	4.251.660,72	2.909.440,58	7.161.101,30	2.729.557,44	9.890.658,74	2.597.466,29	12.488.125,03	2.534.294,99	15.022.420,02	0,00	15.022.420,02
COTA-PARTE DO FPM-1%	150.224,20	0,00	0,00	0,00	0,00	0,00	0,00	0,00	0,00	0,00	0,00	150.224,20	150.224,20
COTA-PARTE DO FPM-1% COTA-JULHO	150.224,20	0,00	0,00	0,00	0,00	0,00	0,00	150.224,20	150.224,20	0,00	150.224,20	0,00	150.224,20
COTA-PARTE DO	4.066,81	312,54	312,54	98,09	410,63	33,21	443,84	120,49	564,33	3.502,48	4.066,81	0,00	4.066,81
COTA-PARTE DO	920,19	0,00	0,00	0,00	0,00	0,00	0,00	0,00	0,00	0,00	0,00	920,19	920,19
COTA-PARTE DO FUNDO ESPECIAL DO	220.449,52	51.101,91	51.101,91	50.523,53	101.625,44	24.868,76	126.494,20	41.898,24	168.392,44	52.057,08	220.449,52	0,00	220.449,52
TRANSF.RECURSOS DO SUS -	2.586.215,31	330.038,15	330.038,15	845.382,31	1.175.420,46	239.137,57	1.414.558,03	441.192,25	1.855.750,28	439.162,54	2.294.912,82	291.302,49	2.586.215,31
TRANSF.SUS - VIGILÂNCIA EM SAÚDE -	188.512,00	17.576,33	17.576,33	36.778,28	54.354,61	31.445,72	85.800,33	47.586,83	133.387,16	40.538,05	173.925,21	14.586,79	188.512,00
TRANSF.DE RECURSOS SUS -	321.832,80	106.005,86	106.005,86	47.861,54	153.967,40	47.861,54	201.928,04	47.861,54	249.690,48	47.861,54	297.852,02	23.980,78	321.832,80

PREFEITURA DE SÃO MIGUEL DO TAPUIO

I - Previsão de Arrecadação das Receitas Municipais - 2021

RECEITAS	Valor Orçado	BIMESTRES											
		1º		2º		3º		4º		5º		6º	
		Bim	Acum	Bim	Acum	Bim	Acum	Bim	Acum	Bim	Acum	Bim	Acum
TRANSF.DO SUS -	1.072.600,00	17.037,07	17.037,07	158.888,38	175.925,45	0,00	175.925,45	812.651,12	988.576,57	62.435,13	1.051.011,70	21.588,30	1.072.600,00
TRANSFERÊNCIAS DO	207.948,26	64.798,11	64.798,11	39.589,42	104.387,53	30.870,80	135.258,33	32.467,34	167.725,67	40.223,59	207.948,26	0,00	207.948,26
TRANSF.DIRETAS DO FNDE -	17.305,60	0,00	0,00	17.305,60	17.305,60	0,00	17.305,60	0,00	17.305,60	0,00	17.305,60	0,00	17.305,60
TRANSF. DIRETAS DO FNDE -	417.761,78	32.794,67	32.794,67	152.644,50	185.439,17	46.650,70	232.089,87	92.835,94	324.925,81	92.835,95	417.761,78	0,00	417.761,78
TRANSF. DIRETAS DO FNDE -	356.647,82	0,00	0,00	118.882,61	118.882,61	79.255,08	198.137,69	79.255,08	277.392,77	79.255,05	356.647,82	0,00	356.647,82
PROGRAMA BRASIL ALFABETIZADO -	18.910,60	0,00	0,00	0,00	0,00	0,00	0,00	0,00	0,00	0,00	0,00	18.910,60	18.910,60
TRANSF.FINANC.ICMS-DESON-L.C. Nº	6.104,05	0,00	0,00	0,00	0,00	0,00	0,00	0,00	0,00	0,00	0,00	6.104,05	6.104,05
TRANSF.COMPLEMENTAÇÃO DA UNIÃO	1.696.374,82	498.982,13	498.982,13	357.570,28	856.552,41	224.230,44	1.080.782,85	249.144,94	1.329.927,79	249.144,94	1.579.072,73	117.302,09	1.696.374,82
TRANSF.CONV.UNIÃO	80.320,15	2.540,98	2.540,98	20.202,94	22.743,92	46.904,67	69.648,59	10.671,56	80.320,15	0,00	80.320,15	0,00	80.320,15
TRANSFERÊNCIAS DE RECURSOS DO	684.638,91	10.949,75	10.949,75	74.157,07	85.106,82	195.037,87	280.144,69	128.595,95	408.740,64	249.381,59	658.122,23	28.516,88	684.638,91
TRANSF.DE DECISÃO JUDICIAL	3.796.000,00	632.666,66	632.666,66	632.666,66	1.265.333,32	632.666,66	1.897.999,98	632.666,66	2.530.666,64	632.666,66	3.163.333,30	632.666,70	3.796.000,00
TRANSF.DOS EST. E DO DISTRITO	3.943.583,04	799.774,91	799.774,91	724.144,19	1.523.919,10	928.978,75	2.452.897,85	508.809,33	2.961.707,18	896.488,40	3.858.195,64	85.387,40	3.943.583,04
COTA-PARTE DO ICMS - PRINCIPAL	3.106.205,29	658.585,73	658.585,73	551.353,42	1.209.939,15	527.138,93	1.737.078,08	614.538,79	2.351.616,87	754.588,42	3.106.205,29	0,00	3.106.205,29
COTA-PARTE DO IPVA - PRINCIPAL	53.191,98	25.362,94	25.362,94	6.070,55	31.433,49	6.460,55	37.894,04	11.419,66	49.313,70	3.878,28	53.191,98	0,00	53.191,98
COTA-PARTE DO IPI - MUNICÍPIOS -	649,97	128,08	128,08	116,55	244,63	104,39	349,01	128,02	477,03	172,94	649,97	0,00	649,97
COTA-PARTE DA CONTRIBUIÇÃO DA	29.324,69	8.923,95	8.923,95	7.870,28	16.794,23	0,00	16.794,23	5.052,94	21.847,17	7.477,52	29.324,69	0,00	29.324,69
TRANSF.REC. EST.PROG.SAÚDE FUNDO	568.320,12	106.774,21	106.774,21	120.611,84	227.386,65	380.260,35	607.646,20	-178.288,79	431.357,41	113.855,31	545.212,72	23.107,40	568.320,12
TRANSF. ESTADOS DESTINADAS À	73.610,99	0,00	0,00	22.701,70	22.701,70	8.941,24	31.642,94	32.132,69	63.775,63	9.835,36	73.610,99	0,00	73.610,99
TRANSF.ESTADOS DESTINADAS À	50.000,00	0,00	0,00	15.420,05	15.420,05	6.073,30	21.493,35	21.826,02	43.319,37	6.680,63	50.000,00	0,00	50.000,00
OUTRAS TRANSFERÊNCIAS DOS	62.280,00	0,00	0,00	0,00	0,00	0,00	0,00	0,00	0,00	0,00	0,00	62.280,00	62.280,00
TRANSFERÊNCIAS DE OUTRAS	9.822.014,48	2.377.560,25	2.377.560,25	1.618.119,88	3.995.680,11	1.460.672,12	5.456.352,23	1.604.984,74	7.061.336,97	1.652.997,64	8.714.334,61	1.107.679,87	9.822.014,48
TRANSFERÊNCIAS DE RECURSOS DO	9.822.014,48	2.377.560,25	2.377.560,25	1.618.119,88	3.995.680,11	1.460.672,12	5.456.352,23	1.604.984,74	7.061.336,97	1.652.997,64	8.714.334,61	1.107.679,87	9.822.014,48
OUTRAS RECEITAS CORRENTES	229.131,12	41.792,13	41.792,13	32.714,85	74.508,98	-5.740.560,56	-5.686.053,58	5.800.289,52	134.235,94	65.030,70	199.266,64	29.864,48	229.131,12
INDENIZACÕES, RESTITUIÇÕES E	193.964,90	41.792,13	41.792,13	32.714,85	74.508,98	29.864,48	104.371,46	29.864,48	134.235,94	164.100,42	29.864,48	193.964,90	193.964,90
OUTRAS INDENIZACÕES - PRINCIPAL	179.186,88	29.864,48	29.864,48	29.864,48	59.728,96	29.864,48	89.593,44	29.864,48	119.457,92	29.864,48	149.322,40	29.864,48	179.186,88
RESTITUIÇÃO DE CONVÊNIO -	12.083,05	12.083,05	12.083,05	0,00	12.083,05	0,00	12.083,05	0,00	12.083,05	0,00	12.083,05	0,00	12.083,05
RESTITUIÇÃO DE DESPESAS DE	2.694,97	-155,40	-155,40	2.850,37	2.694,97	0,00	2.694,97	0,00	2.694,97	0,00	2.694,97	0,00	2.694,97
DEMAIS RECEITAS CORRENTES	35.166,22	0,00	0,00	0,00	0,00	-5.770.425,04	-5.770.425,04	5.770.425,04	0,00	35.166,22	35.166,22	0,00	35.166,22
OUTRAS RECEITAS - PRIMÁRIAS -	35.166,22	0,00	0,00	0,00	0,00	-5.770.425,04	-5.770.425,04	5.770.425,04	0,00	35.166,22	35.166,22	0,00	35.166,22
RECEITAS DE CAPITAL	2.172.560,58	231.519,69	231.519,69	258.717,00	490.236,69	299.049,99	789.286,68	252.803,53	1.042.090,21	439.720,37	1.481.810,58	690.750,00	2.172.560,58

PREFEITURA DE SÃO MIGUEL DO TAPUIO

I - Previsão de Arrecadação das Receitas Municipais - 2021

RECEITAS	Valor Orçado	BIMESTRES											
		1º		2º		3º		4º		5º		6º	
		Bim	Acum	Bim	Acum	Bim	Acum	Bim	Acum	Bim	Acum	Bim	Acum
<b>TRANSFERÊNCIAS DE CAPITAL</b>	2.172.560,58	231.519,69	231.519,69	258.717,00	490.236,69	299.049,99	789.286,68	252.803,53	1.042.090,21	439.720,37	1.481.810,58	690.750,00	2.172.560,58
<b>TRANSFERÊNCIAS DA UNIÃO E DE</b>	2.172.560,58	231.519,69	231.519,69	258.717,00	490.236,69	299.049,99	789.286,68	252.803,53	1.042.090,21	439.720,37	1.481.810,58	690.750,00	2.172.560,58
TRANSF.DE CONVÊNIO DA UNIÃO PARA	250.000,00	41.688,68	41.688,68	41.688,68	83.333,32	41.688,68	124.998,98	41.688,68	166.686,64	41.688,68	208.333,30	41.688,70	250.000,00
TRANSF.CONV.UNIÃO DESTIN. PROG.	495.500,00	82.583,34	82.583,34	82.583,34	165.166,68	82.583,34	247.750,02	82.583,34	330.333,36	82.583,34	412.916,70	82.583,30	495.500,00
TRANSF.CONV.UNIÃO	486.500,00	0,00	0,00	0,00	0,00	0,00	0,00	0,00	0,00	0,00	0,00	486.500,00	486.500,00
TRANSF.CONV.UNIÃO PROG.INFRA	578.490,90	0,00	0,00	134.467,00	134.467,00	0,00	134.467,00	128.553,53	263.020,53	315.470,37	578.490,90	0,00	578.490,90
OUTRAS TRANSF.CONVÊNIO	80.000,00	0,00	0,00	0,00	0,00	0,00	0,00	0,00	0,00	0,00	0,00	80.000,00	80.000,00
OUTRAS TRANSFERÊNCIAS DA UNIÃO	282.068,68	107.269,69	107.269,69	0,00	107.269,69	174.799,99	282.068,68	0,00	282.068,68	0,00	282.068,68	0,00	282.068,68
<b>(R) DEDUCOES DA RECEITA</b>	-3.638.527,64	-978.287,09	-978.287,09	-692.370,86	-1.670.657,95	-651.755,69	-2.322.413,84	-646.179,23	-2.968.593,07	-669.934,57	-3.638.527,64	0,00	-3.638.527,64
<b>(R) RENUCIA</b>	-3.638.527,64	-978.287,09	-978.287,09	-692.370,86	-1.670.657,95	-651.755,69	-2.322.413,84	-646.179,23	-2.968.593,07	-669.934,57	-3.638.527,64	0,00	-3.638.527,64
COTA-PARTE DO FPM - COTA MENSAL	-3.004.484,04	-807.812,45	-807.812,45	-571.719,49	-1.379.531,94	-538.182,02	-1.917.713,96	-533.577,15	-2.451.291,11	-553.192,93	-3.004.484,04	0,00	-3.004.484,04
COTA-PARTE DO	-813,36	-218,69	-218,69	-154,77	-373,46	-145,69	-519,15	-144,44	-663,59	-149,77	-813,36	0,00	-813,36
TRANSF.FINANC.ICMS-DESON-L.C. Nº	-1.220,81	-328,24	-328,24	-232,31	-560,55	-218,68	-779,23	-216,81	-996,04	-224,77	-1.220,81	0,00	-1.220,81
COTA-PARTE DO ICMS - PRINCIPAL	-621.241,05	-167.032,43	-167.032,43	-118.215,18	-285.247,61	-111.280,59	-396.528,20	-110.328,44	-506.856,64	-114.384,41	-621.241,05	0,00	-621.241,05
COTA-PARTE DO IPVA - PRINCIPAL	-10.638,39	-2.860,33	-2.860,33	-2.024,37	-4.884,70	-1.905,62	-6.790,32	-1.889,31	-8.679,63	-1.958,76	-10.638,39	0,00	-10.638,39
COTA-PARTE DO IPI - MUNICÍPIOS -	-129,99	-34,95	-34,95	-24,74	-59,69	-23,29	-82,98	-23,08	-108,06	-23,93	-129,99	0,00	-129,99
<b>TOTAL RECEITAS</b>	<b>42.327.422,15</b>	<b>9.236.474,08</b>	<b>9.236.474,08</b>	<b>7.717.667,48</b>	<b>16.954.141,56</b>	<b>1.211.347,10</b>	<b>18.165.488,66</b>	<b>13.362.796,27</b>	<b>31.528.286,93</b>	<b>7.259.147,97</b>	<b>38.787.434,90</b>	<b>3.539.987,25</b>	<b>42.327.422,15</b>

MANOEL GERALDO PEREIRA  
PREFEITO MUNICIPAL

ROSANE CAVALCANTI DE ALBUQUERQUE  
CONTÁBIL - F. DE S. S. O.

PREFEITURA DE SÃO MIGUEL DO TAPUIO

II - Cronograma de Execução Mensal de Desembolso

	Dotação Inicial	Desembolsos Mensais Acumulados											
		até Janeiro	até Fevereiro	até Março	até Abril	até Maio	até Junho	até Julho	até Agosto	até Setembro	até Outubro	até Novembro	até Dezembro
8 SERVIÇO AUTONOMO DE AG 001 Recursos Ordinários													
00 ORDINARIA													
100 000 Geral													
3 1 PESSOAL E ENCARG	7.000,00	583,33	583,33	583,33	583,33	583,33	583,33	583,33	583,33	583,33	583,33	583,33	583,37
3 3 OUTRAS DESPESAS	7.000,00	583,33	583,33	583,33	583,33	583,33	583,33	583,33	583,33	583,33	583,33	583,33	583,37
4 4 INVESTIMENTOS	6.024,14	502,01	502,01	502,01	502,01	502,01	502,01	502,01	502,01	502,01	502,01	502,01	502,03
530 Transferência da União Referen													
05 OUTRAS DESTINACOES DE F 100 000 Geral													
4 5 INVERSÕES FINANÇ	60.449,52	5.037,46	5.037,46	5.037,46	5.037,46	5.037,46	5.037,46	5.037,46	5.037,46	5.037,46	5.037,46	5.037,46	5.037,46
940 Outras vinculações de transfer													
05 OUTRAS DESTINACOES DE F 115 000 Recursos Vinculados													
4 4 INVESTIMENTOS	185.500,00	15.458,33	15.458,33	15.458,33	15.458,33	15.458,33	15.458,33	15.458,33	15.458,33	15.458,33	15.458,33	15.458,33	15.458,37
6 SECRETARIA MUNICIPAL DE 001 Recursos Ordinários													
00 ORDINARIA													
115 000 Recursos Vinculados													
3 3 OUTRAS DESPESAS	15.000,00	1.250,00	1.250,00	1.250,00	1.250,00	1.250,00	1.250,00	1.250,00	1.250,00	1.250,00	1.250,00	1.250,00	1.250,00
4 4 INVESTIMENTOS	10.000,00	833,33	833,33	833,33	833,33	833,33	833,33	833,33	833,33	833,33	833,33	833,33	833,37
200 000 Educação													
3 1 PESSOAL E ENCARG	2.005.864,77	167.155,40	167.155,40	167.155,40	167.155,40	167.155,40	167.155,40	167.155,40	167.155,40	167.155,40	167.155,40	167.155,40	167.155,37
3 3 OUTRAS DESPESAS	2.298.790,66	191.565,89	191.565,89	191.565,89	191.565,89	191.565,89	191.565,89	191.565,89	191.565,89	191.565,89	191.565,89	191.565,89	191.565,87
4 4 INVESTIMENTOS	456.000,00	38.000,00	38.000,00	38.000,00	38.000,00	38.000,00	38.000,00	38.000,00	38.000,00	38.000,00	38.000,00	38.000,00	38.000,00
01 RECURSOS DESTINADOS A I 200 000 Educação													
3 3 OUTRAS DESPESAS	80.000,00	6.666,67	6.666,67	6.666,67	6.666,67	6.666,67	6.666,67	6.666,67	6.666,67	6.666,67	6.666,67	6.666,67	6.666,63
4 4 INVESTIMENTOS	100.000,00	8.333,33	8.333,33	8.333,33	8.333,33	8.333,33	8.333,33	8.333,33	8.333,33	8.333,33	8.333,33	8.333,33	8.333,37
120 Transferência do Salário-Educa													
01 RECURSOS DESTINADOS A I 115 000 Recursos Vinculados													
3 1 PESSOAL E ENCARG	4.000,00	333,33	333,33	333,33	333,33	333,33	333,33	333,33	333,33	333,33	333,33	333,33	333,37
3 3 OUTRAS DESPESAS	201.633,58	16.802,80	16.802,80	16.802,80	16.802,80	16.802,80	16.802,80	16.802,80	16.802,80	16.802,80	16.802,80	16.802,80	16.802,78
4 4 INVESTIMENTOS	3.000,00	250,00	250,00	250,00	250,00	250,00	250,00	250,00	250,00	250,00	250,00	250,00	250,00
121 Transferências de Recursos do													

SÃO MIGUEL DO TAPUIO - PI

LOA 2021

PREFEITURA DE SÃO MIGUEL DO TAPUIO  
II - Cronograma de Execução Mensal de Desembolso

Page 2 of 6

	Dotação Inicial	Desembolsos Mensais Acumulados											
		até Janeiro	até Fevereiro	até Março	até Abril	até Maio	até Junho	até Julho	até Agosto	até Setembro	até Outubro	até Novembro	até Dezembro
01 RECURSOS DESTINADOS A													
115 000 Recursos Vinculados													
3 3 OUTRAS DESPESAS	16.584,32	1.382,03	1.382,03	1.382,03	1.382,03	1.382,03	1.382,03	1.382,03	1.382,03	1.382,03	1.382,03	1.382,03	1.381,99
4 4 INVESTIMENTOS	1.000,00	83,33	83,33	83,33	83,33	83,33	83,33	83,33	83,33	83,33	83,33	83,33	83,37
122 Transferências de Recursos do													
01 RECURSOS DESTINADOS A													
115 000 Recursos Vinculados													
3 3 OUTRAS DESPESAS	416.852,48	34.737,71	34.737,71	34.737,71	34.737,71	34.737,71	34.737,71	34.737,71	34.737,71	34.737,71	34.737,71	34.737,71	34.737,67
4 4 INVESTIMENTOS	1.500,00	125,00	125,00	125,00	125,00	125,00	125,00	125,00	125,00	125,00	125,00	125,00	125,00
3 3 OUTRAS DESPESAS	355.117,90	29.593,16	29.593,16	29.593,16	29.593,16	29.593,16	29.593,16	29.593,16	29.593,16	29.593,16	29.593,16	29.593,16	29.593,14
4 4 INVESTIMENTOS	2.000,00	166,67	166,67	166,67	166,67	166,67	166,67	166,67	166,67	166,67	166,67	166,67	166,63
124 Outras Transferências de Recu													
01 RECURSOS DESTINADOS A													
115 000 Recursos Vinculados													
3 1 PESSOAL E ENCARG	14.910,60	1.242,55	1.242,55	1.242,55	1.242,55	1.242,55	1.242,55	1.242,55	1.242,55	1.242,55	1.242,55	1.242,55	1.242,55
3 3 OUTRAS DESPESAS	3.560,10	296,68	296,68	296,68	296,68	296,68	296,68	296,68	296,68	296,68	296,68	296,68	296,62
4 4 INVESTIMENTOS	1.000,00	83,33	83,33	83,33	83,33	83,33	83,33	83,33	83,33	83,33	83,33	83,33	83,37
125 Transferências de Convênios o													
01 RECURSOS DESTINADOS A													
110 000 Convênios													
4 4 INVESTIMENTOS	485.500,00	40.458,33	40.458,33	40.458,33	40.458,33	40.458,33	40.458,33	40.458,33	40.458,33	40.458,33	40.458,33	40.458,33	40.458,37
4 5 INVERSÕES FINAN	10.562,12	880,18	880,18	880,18	880,18	880,18	880,18	880,18	880,18	880,18	880,18	880,18	880,14
190 Outros Recursos Vinculados à													
01 RECURSOS DESTINADOS A													
115 000 Recursos Vinculados													
3 3 OUTRAS DESPESAS	200.000,00	16.666,67	16.666,67	16.666,67	16.666,67	16.666,67	16.666,67	16.666,67	16.666,67	16.666,67	16.666,67	16.666,67	16.666,63
4 4 INVESTIMENTOS	3.596.000,00	299.666,67	299.666,67	299.666,67	299.666,67	299.666,67	299.666,67	299.666,67	299.666,67	299.666,67	299.666,67	299.666,67	299.666,63
5 FUNDO MUNICIPAL DE SAÚD													
001 Recursos Ordinários													
00 ORDINARIA													
300 000 Saúde													
3 1 PESSOAL E ENCARG	1.352.817,13	112.734,76	112.734,76	112.734,76	112.734,76	112.734,76	112.734,76	112.734,76	112.734,76	112.734,76	112.734,76	112.734,76	112.734,77
3 3 OUTRAS DESPESAS	1.330.784,58	110.898,72	110.898,72	110.898,72	110.898,72	110.898,72	110.898,72	110.898,72	110.898,72	110.898,72	110.898,72	110.898,72	110.898,66
4 4 INVESTIMENTOS	340.100,00	28.341,67	28.341,67	28.341,67	28.341,67	28.341,67	28.341,67	28.341,67	28.341,67	28.341,67	28.341,67	28.341,67	28.341,63
214 Transferências Fundo a Fundo													

PREFEITURA DE SÃO MIGUEL DO TAPUIO  
II - Cronograma de Execução Mensal de Desembolso

Page 3 of 6

	Dotação Inicial	Desembolsos Mensais Acumulados											
		até Janeiro	até Fevereiro	até Março	até Abril	até Maio	até Junho	até Julho	até Agosto	até Setembro	até Outubro	até Novembro	até Dezembro
02 RECURSOS DESTINADOS A													
115 000 Recursos Vinculados													
3 1 PESSOAL E ENCARG	2.247.853,43	187.321,12	187.321,12	187.321,12	187.321,12	187.321,12	187.321,12	187.321,12	187.321,12	187.321,12	187.321,12	187.321,12	187.321,11
3 3 OUTRAS DESPESAS	1.366.913,50	113.909,46	113.909,46	113.909,46	113.909,46	113.909,46	113.909,46	113.909,46	113.909,46	113.909,46	113.909,46	113.909,46	113.909,44
4 4 INVESTIMENTOS	71.580,00	5.965,00	5.965,00	5.965,00	5.965,00	5.965,00	5.965,00	5.965,00	5.965,00	5.965,00	5.965,00	5.965,00	5.965,00
115 001 COVID-19 SAUDE													
3 1 PESSOAL E ENCARG	600.000,00	50.000,00	50.000,00	50.000,00	50.000,00	50.000,00	50.000,00	50.000,00	50.000,00	50.000,00	50.000,00	50.000,00	50.000,00
3 3 OUTRAS DESPESAS	372.600,00	31.050,00	31.050,00	31.050,00	31.050,00	31.050,00	31.050,00	31.050,00	31.050,00	31.050,00	31.050,00	31.050,00	31.050,00
4 4 INVESTIMENTOS	100.000,00	8.333,33	8.333,33	8.333,33	8.333,33	8.333,33	8.333,33	8.333,33	8.333,33	8.333,33	8.333,33	8.333,33	8.333,37
220 Transferências de Convênios o													
02 RECURSOS DESTINADOS A													
110 000 Convênios													
4 4 INVESTIMENTOS	252.090,77	21.007,56	21.007,56	21.007,56	21.007,56	21.007,56	21.007,56	21.007,56	21.007,56	21.007,56	21.007,56	21.007,56	21.007,61
4 F M A S													
001 Recursos Ordinários													
00 ORDINARIA													
400 000 Assistência Social													
3 3 OUTRAS DESPESAS	2.100,00	175,00	175,00	175,00	175,00	175,00	175,00	175,00	175,00	175,00	175,00	175,00	175,00
311 Transferência de Recursos do F													
04 RECURSOS DESTINADOS A													
400 000 Assistência Social													
3 1 PESSOAL E ENCARG	352.195,67	29.349,64	29.349,64	29.349,64	29.349,64	29.349,64	29.349,64	29.349,64	29.349,64	29.349,64	29.349,64	29.349,64	29.349,63
3 3 OUTRAS DESPESAS	412.023,24	34.335,27	34.335,27	34.335,27	34.335,27	34.335,27	34.335,27	34.335,27	34.335,27	34.335,27	34.335,27	34.335,27	34.335,27
4 4 INVESTIMENTOS	4.000,00	333,33	333,33	333,33	333,33	333,33	333,33	333,33	333,33	333,33	333,33	333,33	333,37
312 Transferências de Convênios -													
04 RECURSOS DESTINADOS A													
110 000 Convênios													
4 4 INVESTIMENTOS	80.000,00	6.666,67	6.666,67	6.666,67	6.666,67	6.666,67	6.666,67	6.666,67	6.666,67	6.666,67	6.666,67	6.666,67	6.666,63
390 Outros Recursos Vinculados à													
04 RECURSOS DESTINADOS A													
400 000 Assistência Social													
3 1 PESSOAL E ENCARG	44.275,99	3.689,67	3.689,67	3.689,67	3.689,67	3.689,67	3.689,67	3.689,67	3.689,67	3.689,67	3.689,67	3.689,67	3.689,62
3 3 OUTRAS DESPESAS	29.335,00	2.444,58	2.444,58	2.444,58	2.444,58	2.444,58	2.444,58	2.444,58	2.444,58	2.444,58	2.444,58	2.444,58	2.444,62
400 001 COVID-19 SUAS													
3 3 OUTRAS DESPESAS	40.000,00	3.333,33	3.333,33	3.333,33	3.333,33	3.333,33	3.333,33	3.333,33	3.333,33	3.333,33	3.333,33	3.333,33	3.333,37
4 4 INVESTIMENTOS	10.000,00	833,33	833,33	833,33	833,33	833,33	833,33	833,33	833,33	833,33	833,33	833,33	833,37



PREFEITURA DE SÃO MIGUEL DO TAPUIO  
II - Cronograma de Execução Mensal de Desembolso

Page 6 of 6

		Dotação Inicial	Desembolsos Mensais Acumulados											
			até Janeiro	até Fevereiro	até Março	até Abril	até Maio	até Junho	até Julho	até Agosto	até Setembro	até Outubro	até Novembro	até Dezembro
3	1 PESSOAL E ENCARG	1.213.393,40	101.116,12	101.116,12	101.116,12	101.116,12	101.116,12	101.116,12	101.116,12	101.116,12	101.116,12	101.116,12	101.116,12	101.116,08
3	3 OUTRAS DESPESAS	249.786,13	20.815,51	20.815,51	20.815,51	20.815,51	20.815,51	20.815,51	20.815,51	20.815,51	20.815,51	20.815,51	20.815,51	20.815,52
4	4 INVESTIMENTOS	16.000,00	1.333,33	1.333,33	1.333,33	1.333,33	1.333,33	1.333,33	1.333,33	1.333,33	1.333,33	1.333,33	1.333,33	1.333,37
4	6 AMORTIZAÇÃO DA D	1.500,00	125,00	125,00	125,00	125,00	125,00	125,00	125,00	125,00	125,00	125,00	125,00	125,00
00														
00	ORDINARIA													
00	00													
	RESTOS A PAGAR	0,00	1.037.178,59	0,00	0,00	0,00	0,00	0,00	0,00	0,00	0,00	0,00	0,00	0,00
	TOTAL	42.327.422,15	4.564.463,78	3.527.285,19	3.527.285,19	3.527.285,19	3.527.285,19	3.527.285,19	3.527.285,19	3.527.285,19	3.527.285,19	3.527.285,19	3.527.285,19	3.527.285,06

  
PREFEITO MUNICIPAL

  
CONTADORIA MUNICIPAL



ESTADO DO PIAUÍ  
PREFEITURA MUNICIPAL DE HUGO NAPOLEÃO

LEI Nº 004/2.020

HUGO NAPOLEÃO, 21 DE JULHO DE 2.020

Dispõe sobre as diretrizes orçamentárias para o exercício financeiro de 2.021 e dá outras providências.

O Prefeito Municipal de Hugo Napoleão - Estado do Piauí

Faço saber que a Câmara Municipal de Hugo Napoleão (PI) aprovou e eu sanciono e promulgo a seguinte lei:

**CAPÍTULO I**  
**DISPOSIÇÕES PRELIMINARES**

Art. 1º. Ficam estabelecidas as diretrizes orçamentárias do município de Hugo Napoleão - PI, para o exercício financeiro de 2.021, nos termos do art. 165, § 2º da Constituição Federal, da Lei Orgânica do Município, da lei nº 4.320/64, e nos termos da lei complementar federal nº 101/2000, compreendendo:

- I. As prioridades e metas da administração pública municipal;
- II. As diretrizes gerais e específicas para elaboração e execução dos orçamentos do município e suas alterações;
- III. A organização e estrutura dos orçamentos;
- IV. Disposições relativas à dívida municipal e a captação de recursos;
- V. Disposições sobre o orçamento fiscal e da seguridade social;
- VI. As disposições relativas às despesas com pessoal e encargos sociais;
- VII. As disposições sobre alterações tributárias do município e medidas para o incremento da receita, para o exercício correspondente;
- VIII. No orçamento o valor da receita será igual ao valor da despesa, e integrará a essa lei o anexo I de metas fiscais e o anexo II de riscos fiscais, na forma do art. 4º da Lei de Responsabilidade Fiscal - LRF.

Parágrafo Único - As diretrizes aqui estabelecidas auxiliarão na elaboração da Lei Orçamentária Anual do município, relativa ao referido exercício financeiro.

**CAPÍTULO II**  
**DAS PRIORIDADES E METAS DA ADMINISTRAÇÃO PÚBLICA MUNICIPAL**

Art. 2º. As prioridades e metas da administração municipal para o exercício de 2.021 serão fixadas em consonância com o art. 4º da Lei Complementar 101/00, bem como em consonância com o art. 165, § 2º, da Constituição Federal, em que são especificadas no anexo I, que integra esta Lei, a serem detalhadas na programação orçamentária para o Exercício Financeiro de 2.021:

- I. Austeridade na utilização dos recursos públicos;
- II. A prestação de serviços educacionais de qualidade;
- III. A garantia de serviços de atenção e prevenção da saúde e saneamento básico;
- IV. A promoção da cultura, esporte, lazer e turismo;
- V. A assistência à criança, ao adolescente, ao idoso e ao deficiente;
- VI. A geração de emprego e renda através de cursos que qualificam a mão de obra local e da garantia de crédito;
- VII. A habitação e o urbanismo - habitação popular e infraestrutura urbana e rural;
- VIII. A promoção da agricultura e do abastecimento;
- IX. Recuperação e preservação do meio ambiente;
- X. O planejamento das ações municipais com vistas à racionalização, eficiência, efetividade e eficácia.

Parágrafo Único - na elaboração do projeto de lei do PPA (plano plurianual) e da proposta orçamentária para o exercício de 2.021, o Poder Executivo poderá aumentar ou diminuir as metas estabelecidas nesta lei a fim de compatibilizar as despesas orçadas com a receita estimada, de forma a assegurar o equilíbrio das contas públicas, significando dizer que as metas estabelecidas não constituem limite à programação de despesa.

**CAPÍTULO III**  
**DAS DIRETRIZES PARA O ORÇAMENTO DO MUNICÍPIO**  
**SEÇÃO I**  
**DAS DIRETRIZES GERAIS**

Art. 3º. A Lei Orçamentária Anual obedecerá à elaboração do orçamento do município de Hugo Napoleão relativo ao exercício financeiro de 2.021, e as diretrizes gerais e específicas de que trata este capítulo, consubstanciadas no texto desta lei.

Art. 4º. Os valores da receita e da despesa serão orçados com base nos seguintes fatores:

- I. Execução orçamentária dos últimos três exercícios (Demonstrativo III - metas fiscais atuais comparadas com as metas fiscais fixadas nos três exercícios anteriores);
- II. Arrecadação efetiva dos últimos três exercícios, bem como o comportamento da arrecadação no primeiro quadrimestre de 2.020, considerando-se, ainda, a tendência para os quadrimestres seguintes;
- III. Alterações na legislação tributária (Demonstrativo VII - estimativa e compensação da renúncia de receita);
- IV. Expansão ou economia nos serviços públicos realizados pela municipalidade;
- V. Indicadores inflacionários e econômicos correntes e os previstos com base na análise da conjuntura econômica do país e da política fiscal do governo federal;
- VI. Metas de melhoria de gestão e diminuição de perdas de arrecadação a serem desenvolvidas;
- VII. Índice de participação do município na distribuição do ICMS, fixado para 2.020 e, se estiver apurado, o provisório para 2.021;
- VIII. Projeção da taxa de crescimento econômico para o ano de 2.021;
- IX. Outros fatores que possam influir significativamente no comportamento da arrecadação no ano de 2.021, desde que devidamente embasados.

Art. 5º. A elaboração do projeto, a aprovação e a execução da lei orçamentária de 2.021 deverão ser realizadas de modo a evidenciar a transparência da gestão fiscal e o equilíbrio das contas públicas, observando-se o princípio da publicidade e permitindo-se o amplo acesso da comunidade a todas as informações relativas a cada uma dessas etapas.

Art. 6º. A Lei Orçamentária Anual poderá incluir a programação constante de propostas de alterações do Plano Plurianual 2.021/2.021, que tenha sido objeto de projetos de leis específica.

Art. 7º. A elaboração da proposta orçamentária para o exercício financeiro de 2.021 abrangerá os poderes legislativo e executivo do município, seus fundos, autarquias e entidades da administração direta e indireta, assim como a execução obedecerá às diretrizes estabelecidas nesta lei.

Art. 8º. As receitas serão estimadas e as despesas fixadas, tendo como base à execução orçamentária observada no período de janeiro a junho de 2.020, observando-se:

- I. Os valores orçamentários na forma do disposto neste artigo poderão, ainda, ser corrigidos durante a execução orçamentária por critérios que vierem a ser estabelecidos na Lei Orçamentária Anual.
- II. Os programas e projetos em fase de execução, desde que reavaliados à luz das prioridades estabelecidas nesta lei, terão preferência sobre novos projetos.
- III. A Lei Orçamentária Anual observará, na estimativa da receita e na fixação de despesa, os efeitos econômicos decorrentes da ação governamental.
- IV. A manutenção de atividades existentes terá prioridade sobre as ações de expansão.
- V. Os recursos ordinários do tesouro municipal somente poderão ser programados para atender despesas de capital, depois de atendidas as despesas com pessoal e encargos sociais, o serviço da dívida e outras despesas com o custeio administrativo e operacional.
- VI. O município aplicará no mínimo 25% (vinte e cinco por cento) da receita proveniente de impostos e das transferências de recursos deles decorrentes na manutenção e desenvolvimento do ensino, em cumprimento ao disposto no art. 212 da Constituição Federal, ficando asseguradas dotações orçamentárias próprias para o fundo de manutenção e desenvolvimento da educação básica e de valorização dos profissionais da educação, na forma do art. 6º da ADCT e da lei nº 11.494 de 20 de junho de 2007, esta última regulamentada pelos Decretos Federais nº 6.253 de 13/11/2007, 6.278 de 29/11/2007 e 6.571 de 17/09/2008.
- VII. A aplicação de no mínimo 15% (quinze por cento) em ações e serviços públicos de saúde da receita proveniente de impostos e das transferências de recursos, cumprirá ao disposto na lei complementar nº 141, de 13 de janeiro de 2012.
- VIII. Constará da proposta orçamentária o produto das operações de crédito autorizado pelo legislativo, com destinação e vinculação a projeto específico.
- IX. Não poderão ser fixadas despesas sem que estejam definidas as fontes de recursos e observadas às metas programáticas setoriais constantes na presente lei.
- X. Todas as despesas relativas à dívida pública municipal constarão da Lei Orçamentária, compreendendo juros, amortizações e outros encargos.
- XI. Será estabelecido a reserva de contingência, em até 2%, cuja forma de utilização e montante, estará definida com base na receita corrente líquida, destinada ao atendimento de passivos contingentes e outros riscos e eventos fiscais imprevistos.

Parágrafo Único: na hipótese de ficar demonstrado que a reserva de contingência não precisará ser utilizada para sua finalidade, o saldo poderá ser utilizado para amparar a abertura de créditos adicionais por meio de decreto do Poder Executivo, nos termos do art. 40 e 41 da lei federal nº 4.320/64, sem onerar a margem de suplementação orçamentária por decreto a ser autorizada na Lei Orçamentária Anual, relativa ao exercício de 2.021.

Art. 9º. As despesas à conta de investimentos em regime de execução especial, somente serão permitidas para projetos ou atividades novas decorrente de calamidade pública declarada pelo município, na forma do art. 167, § 3º, da Constituição Federal.

Art. 10º. Em cumprimento ao disposto na alínea "f" do inciso I do art. 4º da lei complementar federal-LRF nº 101, de 04 de maio de 2000:

Fica o Poder Executivo autorizado a:

§ 1º - Efetuar despesas de custeio de competência de outros entes da federação, inclusive instituições públicas vinculadas à União, ao Estado ou a outro Município, desde que compatíveis com os programas constantes da Lei Orçamentária Anual, mediante convênio, ajustes ou congêneres.

§ 2º - Nas realizações das ações de sua competência, o município poderá transferir recursos a instituições privadas sem fins lucrativos, desde que compatíveis com os programas constantes da Lei Orçamentária Anual, mediante convênio, ajustes ou congêneres, pelo qual fiquem claramente definidos os deveres e obrigações de cada parte, a forma e os prazos para prestações de contas.

Parágrafo Único. As contrapartidas financeiras de convênios, acordos e/ou empréstimo, em qualquer caso serão estabelecidas de modo compatível com a capacidade do município.

**SEÇÃO II**  
**DAS DIRETRIZES ESPECÍFICAS**

Art. 11. O orçamento anual obedecerá à estrutura organizacional aprovada por lei, compreendendo seus órgãos, fundos e entidades da administração direta e indireta, inclusive fundações instituídas e mantidas pelo município.

§ 1º. O orçamento fiscal e da seguridade social discriminarão a despesa por unidade orçamentária, detalhada por categoria de programação em seu menor nível, com suas respectivas dotações, especificando a esfera orçamentária, a modalidade de aplicação, a fonte de recursos e os grupos de despesa conforme a seguir discriminado:

- 1 - Pessoal e encargos sociais;
- 2 - Juros e encargos da dívida interna;
- 3 - Outras despesas correntes;
- 4 - Investimentos;
- 5 - Investimentos financeiros, nelas incluídas quaisquer despesas com constituição ou aumento de capital de empresas;
- 6 - Amortização da dívida.

§ 2º. A categoria de programação de que trata este artigo será identificada por projetos e atividades, tituladas individualmente e com indicação sucinta de metas que caracterizam o produto esperado da ação pública.

§ 3º. No projeto de Lei Orçamentária Anual será atribuído a cada projeto e atividade, sem prejuízo das codificações funcionais programáticas adotadas num código numérico sequencial.

§ 4º. A modalidade de aplicação dos recursos será expressa através de códigos indicadores com a seguinte tipologia, podendo ser alterada para atender a conveniência da execução orçamentária:

- I. Transferências intragovernamentais a entidades não integrantes dos orçamentos fiscais e da seguridade social (15);
- II. Transferências à União (20);
- III. Transferências a estados e ao distrito federal (30);
- IV. Transferências a municípios (40);

(Continua na próxima página)

- V. Transferências a instituições privadas sem fins lucrativos (50);  
VI. Transferências a instituições privadas com fins lucrativos (60);  
VII. Aplicações diretas - administração municipal (90).

§ 5º. Os empenhos orçamentários do Poder Executivo, fundações e autarquias seguirão uma ordem numérica sequencial anual. Vejamos o exemplo do empenho nº "105002".

- 1 - significa que o empenho é do mês de janeiro;  
05 - significa que a data do empenho é dia 05  
002 - significa o segundo empenho do dia.

**Art. 12** - As operações de crédito por antecipação da receita, contratadas pelo município, serão totalmente liquidadas até o final do exercício em que forem contratadas.

**Art. 13** - A proposta orçamentária do poder legislativo será encaminhada ao executivo até 31 de julho de 2.020, para serem incluídos na proposta orçamentária do município.

**Parágrafo Único** - Para efeito do disposto na Lei Orgânica do Município, ficam estipulados os limites para elaboração da proposta orçamentária do legislativo:

- I. O total das despesas do poder legislativo municipal, incluído os subsídios dos vereadores e excluídos os gastos com inativos, não poderá ultrapassar 7% (sete por cento) do somatório da receita tributária e das transferências constitucionais efetivamente realizadas no exercício anterior, conforme art. 29-A, Inciso I da Constituição Federal (E.C nº 58/2009).  
II. As despesas com pessoal incluindo gastos com subsídios dos vereadores deverão observar o disposto no art. 29-A, § 1º, da Constituição Federal (E.C nº 25/2000).

#### CAPÍTULO IV DA ORGANIZAÇÃO DOS ORÇAMENTOS

**Art. 14** - Acompanharão o projeto de Lei Orçamentária Anual:

- I. Demonstrativo das receitas dos orçamentos fiscais e da seguridade social, bem como do conjunto dos dois orçamentos, apresentado de forma sintética e agregada, evidenciando déficit ou superávit e o total de cada um dos orçamentos;  
II. Demonstrativo das receitas dos orçamentos fiscais e da seguridade social; bem como do conjunto dos dois orçamentos, segundo as categorias e subcategorias econômicas;  
III. Quadro-resumo das despesas dos orçamentos fiscais e da seguridade social, bem como do conjunto dos dois orçamentos;  
a) Por classificação institucional;  
b) Por função;  
c) Por sub - função;  
d) Por programa;  
e) Por grupo de despesa;  
f) Por modalidade de aplicação;  
g) Por elemento de despesa.  
IV. Demonstrativo dos recursos destinados à manutenção do ensino fundamental, do ensino infantil e do desenvolvimento do ensino;  
V. Demonstrativo dos investimentos consolidados nos 03 (três) orçamentos do município;  
VI. Demonstrativo da despesa por grupo de despesa e fonte de recursos identificando os valores em cada um dos orçamentos fiscal e da seguridade social, em termo global e por órgãos;  
VII. As tabelas explicativas de que trata o art. 22, inciso III, letras a, b e c, sobre a evolução da receita, letras d, e e f sobre a evolução da despesa, conforme a Lei nº 4.320/64.

#### CAPÍTULO V DAS DISPOSIÇÕES RELATIVAS A DIVÍDA MUNICIPAL

**Art. 15** - O Poder Executivo, tendo em vista a capacidade financeira do município, procederá à seleção das prioridades estabelecidas no plano plurianual, a ser incluída na proposta orçamentária, podendo, se necessário, incluir programas de operações de crédito.

**Art. 16** - O projeto de Lei Orçamentária Anual poderá incluir na composição total da receita, recursos provenientes de operações de crédito, respeitados os limites estabelecidos no Art. 167, inciso III da Constituição Federal.

**Art. 17** - A Lei Orçamentária Anual poderá autorizar a realização de operações de crédito por antecipação da receita, desde que observado o disposto no art. 38, da lei complementar nº 101/2000.

**Art. 18** - As despesas com o serviço da dívida de município deverão considerar apenas as operações contratadas e as propriedades estabelecidas, bem assim as autorizações concedidas, até a data do encaminhamento da proposta da Lei Orçamentária Anual.

#### CAPÍTULO VI DAS DISPOSIÇÕES SOBRE O ORÇAMENTO FISCAL E DA SEGURIDADE SOCIAL

**Art. 19** - O orçamento fiscal obedecerá obrigatoriamente aos princípios da unidade, universalidade e anualidade.

**Art. 20** - O orçamento fiscal do município abrangerá todas as receitas e despesas do Poder Executivo, seus fundos, órgãos e entidades e bem assim do poder legislativo.

**Parágrafo Único** - Serão excluídos do orçamento fiscal os órgãos, fundos e entidades integrantes do orçamento da seguridade social.

**Art. 21** - O orçamento da seguridade social abrangerá as ações governamentais dos poderes, órgãos e fundos da administração direta, vinculadas a áreas de saúde, previdência e assistência social e obedecerá ao definido na lei dos fundos de saúde e assistência social e da Lei Orgânica do município.

**Art. 22** - O orçamento de investimento previsto na Lei Orgânica do município detalhará individualmente por categoria de programação e natureza da despesa as aplicações destinadas às despesas de capital, constantes da presente lei.

**Art. 23** - Fica o Poder Executivo autorizado a conceder abono aos profissionais da magistrado da educação básica em efetivo exercício na rede pública, nos termos dos arts. 21 e 22 da Lei Federal nº 11.494/2007, observando as condições estipuladas no art. 169, § 1º, incisos I e II da Constituição da República.

#### CAPÍTULO VII

#### DAS DISPOSIÇÕES RELATIVAS AS DESPESAS DO MUNICÍPIO COM O PESSOAL E ENCARGOS SOCIAIS

**Art. 24** - As despesas com pessoal da administração direta e indireta ficam limitadas a 60% (sessenta por cento) da receita corrente líquida; sendo 54% para o Poder Executivo e 6% para o poder legislativo, atendendo ao disposto no inciso III, §§ 1º e 2º do art. 19 e inciso III, § 1º do art. 20, da Lei Complementar nº 101, de 04 de maio de 2000, bem como ao disposto no art. 182 da Constituição Estadual e na Lei Orgânica do município.

§ 1º. A verificação dos cumprimentos dos limites estabelecidos nos supramencionados arts. 19 e 20 da Lei Complementar nº 101/2000 será realizada ao final de cada semestre.

§ 2º. Entendem-se como receita corrente líquida para efeitos de limites do presente artigo, o somatório das receitas correntes da administração direta e indireta, excluídas as receitas relativas à contribuição dos servidores para custeio do sistema de previdência e assistência social, conforme inciso IV, letra c do art. 2º da lei complementar nº 101 de 04.05.2000.

§ 3º. O limite estabelecido para despesas de pessoal, de que trata este artigo, abrange os gastos da administração direta e indireta, nas seguintes despesas:

- I - Salários (vencimentos e vantagens fixas e variáveis);  
II - Obrigações patronais (encargos sociais);  
III - Proventos de aposentadorias, reformas e pensões;  
IV - Subsídios do prefeito e vice-prefeito;  
V - Subsídios dos vereadores;  
VI - Outras despesas de pessoal.

§ 4º. A concessão de qualquer vantagem ou aumento de remuneração além dos índices inflacionários, a criação de cargos ou alteração de estrutura de carreira, bem como a admissão, a qualquer título, pelo órgão ou entidades da administração direta, autarquias e fundações, só poderá ser feita se houver prévia dotação orçamentária suficiente para atender as projeções de despesas até o final do exercício e obedecerão ao limite do caput deste artigo.

§ 5º. Os valores dos contratos de terceirização de mão de obra que se referem à substituição de servidores e empregados públicos serão contabilizados como "outras despesas de pessoal".

§ 6º. O pagamento de precatório judicial deverá obedecer aos preceitos e regras capituladas na emenda constitucional nº 62, de 09 de dezembro de 2.009 e na lei municipal correspondente.

**Art. 25** - Fica autorizada a concessão de ajuda financeira a entidades sem fins lucrativos reconhecida de utilidade pública; às pessoas físico-carentes, mediante processo interno, nas áreas de educação, saúde e assistência social.

§ 1º. Os pagamentos serão efetuados após aprovação pelo Poder Executivo, dos planos de aplicação apresentados pelas entidades beneficiadas.

§ 2º. Os prazos para a prestação de contas serão fixados pelo Poder Executivo, dependendo do plano de aplicação, não podendo ultrapassar aos 30 (trinta) dias do encerramento do exercício.

§ 3º. Fica vedada a concessão de ajuda financeira às entidades que não prestarem contas dos recursos recebidos, assim como as que não tiverem as suas contas aprovadas pelo executivo municipal.

#### SEÇÃO I

#### DAS DESPESAS DO MUNICÍPIO COM O REPASSE PARA A CÂMARA

**Art. 26** - A liberação de recursos correspondentes às dotações orçamentárias destinadas às despesas do poder legislativo municipal ocorrerá conforme o disposto na E.C. nº 58/2009.

**Parágrafo Único.** O Poder Executivo repassará ao Poder Legislativo, até o dia 20(vinte) de cada mês, 7% (sete por cento) de sua receita, relativa ao somatório da receita tributária e das transferências previstas no § 5º do art. 153 e nos arts. 158 e 159, da constituição federal, efetivamente realizada no exercício anterior, excluindo-se os valores de convênios, alienações de bens, fundo especial e operações de crédito, desde que aprovado por lei específica tornando este poder independente.

**Art. 27** - O Poder Executivo fica autorizado a descontar na parcela do repasse mensal do duodécimo ao poder legislativo, os débitos previdenciários diversos, não pagos pelo legislativo até o seu vencimento e debitados em cota do FPM ou em conta cuja titularidade seja do poder executivo.

#### CAPÍTULO VIII

#### DAS DISPOSIÇÕES SOBRE A RECEITA E ALTERAÇÕES NA LEGISLAÇÃO TRIBUTÁRIA DO MUNICÍPIO.

**Art. 28** - A estimativa da receita que constará do projeto de Lei Orçamentária para o exercício financeiro de 2.021, contemplará medidas de aperfeiçoamento da administração dos tributos municipais, com vistas à expansão da base tributária e consequentemente aumento das receitas próprias.

**Art. 29** - O prefeito municipal encaminhará à câmara propostas de alterações na legislação tributária, verificada a necessidade ou conveniência administrativa, visando a:

- I. Adequação das alíquotas dos tributos municipais;  
II. Priorização dos tributos diretos;  
III. Aplicação da justiça fiscal;  
IV. Atualização das taxas;  
V. Reformulação dos procedimentos necessários a cobrança dos tributos municipais.

#### CAPÍTULO IX

#### DAS DISPOSIÇÕES GERAIS

**Art. 30** - O Poder Executivo enviará até o dia 30 (trinta) de setembro de 2.020, o projeto de Lei Orçamentária à câmara municipal, que apreciará até a última sessão legislativa do semestre, devolvendo-a a seguir para sanção.

**Parágrafo Único.** Se o projeto de Lei Orçamentária Anual não for encaminhado até 15 de dezembro de 2.020, fica o poder legislativo municipal autorizado a adotar a Lei Orçamentária em vigor como proposta orçamentária, nos termos do parágrafo único do art. 34 da constituição estadual.

**Art. 31** - Deverá ser utilizada a classificação orçamentária da despesa pública na forma da portaria STN/SOF nº 05 de 20 de maio de 1999, que compõem todas as alterações que constituem o novo ementário de classificação das despesas públicas, e a portaria MOG nº 42 de 14/04/99, que atualiza a discriminação por função de governo, que tratam o inciso I, do § 1º, do art. 2º e, § 2º, do art. 8º, ambos da lei 4.320/64, Portaria Interministerial nº 163 de 04/05/01 e portaria MF nº 184 de 25/08/2008, que visa conduzir a contabilidade do setor público brasileiro aos padrões internacionais e ampliar a transparência sobre as contas públicas.

**Parágrafo Único** - conforme o disposto na portaria SOF/SEPLAN nº 42, de 14 de abril de 1999, os programas serão identificados, mediante a criação de codificação com 04 dígitos de numeração sequencial.

(Continua na próxima página)



ESTADO DO PIAUÍ  
PREFEITURA MUNICIPAL DE HUGO NAPOLEÃO



ESTADO DO PIAUÍ  
PREFEITURA MUNICIPAL DE HUGO NAPOLEÃO

**ANEXO I - METAS E PRIORIDADES 2.021**

**LDO 2021 - Nº 004/2020 DE 21/07/2020**

A LEI COMPLEMENTAR Nº 101, DE 04 DE MAIO DE 2000, ESTABELECE, EM SEU ARTIGO 4º, QUE INTEGRARÁ À LEI DE DIRETRIZES ORÇAMENTÁRIAS PARA O EXERCÍCIO FINANCEIRO DE 2.021, O ANEXO DE METAS FISCAIS, E EM CUMPRIMENTO A ESSA DETERMINAÇÃO LEGAL, O REFERIDO ANEXO INCLUI OS SEGUINTE DEMONSTRATIVOS:

**DESCRIÇÃO DAS AÇÕES E METAS GOVERNAMENTAIS**

<b>UNIDADE EXECUTORA:</b> CÂMARA MUNICIPAL DE HUGO NAPOLEÃO
<b>OBJETIVO:</b> DESENVOLVER ATIVIDADES INERENTES AO PODER LEGISLATIVO
<b>AÇÕES:</b>
<ul style="list-style-type: none"> <li>↓ AMPLIAÇÃO E RESTAURAÇÃO DA CÂMARA MUNICIPAL</li> <li>↓ AQUISIÇÃO DE VEÍCULOS</li> <li>↓ CONTRIBUIÇÃO A ENTIDADES</li> <li>↓ MANUTENÇÃO DA CÂMARA</li> <li>↓ ENCARGOS COM A ASSESSORIA JURÍDICA, TÉCNICA ADMINISTRATIVA</li> </ul>

<b>UNIDADE EXECUTORA:</b> GABINETE DO PREFEITO MUNICIPAL
<b>OBJETIVO:</b> MANTER O GABINETE E AS AÇÕES INERENTES AO PODER EXECUTIVO
<b>AÇÕES:</b>
<ul style="list-style-type: none"> <li>↓ ENCARGOS COM A ASSESSORIA JURÍDICA</li> <li>↓ AMPLIAÇÃO E RESTAURAÇÃO DA PREFEITURA MUNICIPAL</li> <li>↓ AQUISIÇÃO DE VEÍCULO PARA O GABINETE</li> <li>↓ MANUTENÇÃO DO GABINETE DO PREFEITO</li> <li>↓ CONTRIBUIÇÃO A ENTIDADES</li> <li>↓ ENCARGOS COM ASSESSORIA DE COMUNICAÇÃO</li> <li>↓ APOIO AS AÇÕES DE POLÍCIAMENTO E SEGURANÇA PÚBLICA</li> </ul>

<b>UNIDADE EXECUTORA:</b> GABINETE DO VICE-PREFEITO MUNICIPAL
<b>OBJETIVO:</b> MANTER O GABINETE E AS AÇÕES INERENTES DO VICE-PREFEITO
<b>AÇÕES:</b>
<ul style="list-style-type: none"> <li>↓ MANUTENÇÃO DO GABINETE DO VICE-PREFEITO</li> </ul>

<b>UNIDADE EXECUTORA:</b> SECRETARIA MUNICIPAL DE ADMINISTRAÇÃO, FINANÇAS E PLANEJAMENTO
<b>OBJETIVO:</b> GESTÃO DE RECURSOS HUMANOS, MANTER O PATRIMÔNIO PÚBLICO E ATRIBUIÇÕES LEGALMENTE PREVISTAS, E BEM COMO MANTER AS FINANÇAS CONTROLADAS COM PLANEJAMENTO CAPAZ DE SUPOSTAR O EFEITOS DA CRISE
<b>AÇÕES:</b>
<ul style="list-style-type: none"> <li>↓ IDENTIZAÇÃO ADMINISTRATIVA E SENTENÇAS JUDICIAIS</li> <li>↓ ENCARGOS COM O PASEP</li> <li>↓ ENCARGOS COM OBRIGAÇÕES PATRONAIS</li> </ul>

<ul style="list-style-type: none"> <li>↓ MANUTENÇÃO E ENCARGOS DA SECRETARIA DE FINANÇAS</li> <li>↓ MANUTENÇÃO DOS SERVIÇOS CONTÁBEIS</li> <li>↓ MANUTENÇÃO DO DEPARTAMENTO DE TRIBUTOS</li> <li>↓ ENCARGOS COM OS SERVIÇOS BANCÁRIOS E FINANCEIROS</li> <li>↓ ENCARGOS COM A DÍVIDA INTERNA</li> <li>↓ RESERVA DE CONTINGÊNCIA</li> <li>↓ AQUISIÇÃO DE VEÍCULO</li> <li>↓ IDENTIZAÇÃO E DESAPROPRIAÇÃO DE BENS IMÓVEIS</li> <li>↓ ENCARGOS COM A SEGURANÇA PÚBLICA/DELEGACIA MUNICIPAL</li> <li>↓ MANUTENÇÃO E ENCARGOS DA SECRETARIA</li> <li>↓ MANUTENÇÃO DA CONTROLADORIA GERAL DO MUNICÍPIO</li> <li>↓ MANUTENÇÃO DO CONSÓRCIO INTERMUNICIPAL</li> <li>↓ TREINAMENTO E CAPACITAÇÃO DE PESSOAL</li> <li>↓ ADMINISTRAÇÃO DA JUNTA DE SERVIÇO MILITAR</li> <li>↓ ENCARGOS COM A AGESPISA</li> <li>↓ ENCARGOS COM A TELEFONIA EM GERAL E OS POSTOS TELEFÔNICOS</li> <li>↓ MANUTENÇÃO DOS SERVIÇOS DE TRANSMISSÃO DO SINAL DE TV</li> <li>↓ ENCARGOS COM A ELETROBRÁS</li> </ul>
--

<b>UNIDADE EXECUTORA:</b> CONTROLADORIA GERAL DO MUNICÍPIO
<b>OBJETIVO:</b> DESENVOLVER ATIVIDADES DO CONTROLE DOS GASTOS PÚBLICOS
<b>AÇÕES:</b>
<ul style="list-style-type: none"> <li>↓ MANUTENÇÃO DA CONTROLADORIA GERAL DO MUNICÍPIO</li> <li>↓ EQUIPAR A CONTROLADORIA GERAL DO MUNICÍPIO</li> </ul>

<b>UNIDADE EXECUTORA:</b> SECRETARIA MUNICIPAL DE AGRICULTURA E MEIO AMBIENTE
<b>OBJETIVO:</b> MANTER E AMPLIAR AS ATIVIDADES PRODUTIVAS E DE MEIO AMBIENTE NO MUNICÍPIO.
<b>AÇÕES:</b>
<ul style="list-style-type: none"> <li>✓ ADMINISTRAÇÃO E ENCARGOS DA SECRETARIA MUNICIPAL DE AGRICULTURA</li> <li>✓ INCENTIVO A CRIAÇÃO DE CAPRINOS, SUÍNOS E BOVINOS</li> <li>✓ APOIO A PRODUÇÃO AGRÍCOLA</li> <li>✓ PROGRAMA DE DISTRIBUIÇÃO DE SEMENTES E MUDAS</li> <li>✓ CONSTRUÇÃO/AMPLIAÇÃO E RESTAURAÇÃO DE MERCADOS PÚBLICOS</li> <li>✓ CONSTRUÇÃO/AMPLIAÇÃO E RESTAURAÇÃO DE MATADOUROS PÚBLICOS</li> <li>✓ MANUTENÇÃO DOS MATADOUROS PÚBLICOS MUNICIPAL</li> <li>✓ MANUTENÇÃO DE MERCADOS E FEIRAS</li> <li>✓ APOIO AO PROGRAMA DE APICULTURA</li> <li>✓ ADMINISTRAÇÃO E ENCARGOS DA SECRETARIA MUNICIPAL</li> <li>✓ PROJETOS ESPECIAIS DE PRESERVAÇÃO E DEFESA DO MEIO AMBIENTE</li> <li>✓ CONSTRUÇÃO E RECUPERAÇÃO DE AQUEDUTOS E BARRAGENS</li> <li>✓ PROJETOS ESPECIAIS DE INCENTIVO A PRODUÇÃO ANIMAL</li> </ul>

**Art. 32** - A Lei Orçamentária será sancionada até 31 de dezembro de 2.020, acompanhada do quadro de detalhamento de despesa—QDD, especificando por órgão, os projetos e atividades, os elementos de despesas e respectivos desdobramentos com valores devidamente atualizados.

§ 1º - As alterações decorrentes da abertura de créditos adicionais integrarão os quadros de detalhamento de despesas, observados os limites fixados na Lei Orçamentária.

I - Os projetos de Lei Orçamentários Anuais e de créditos adicionais, bem como suas propostas de modificações referidas na Lei Orgânica do Município, serão apresentados com a forma e o detalhamento de despesas estabelecidas nesta lei.

II - Os decretos de abertura de créditos suplementares autorizados na Lei Orçamentária Anual serão acompanhados, na sua publicação, da especificação das dotações neles contidas e das fontes de recursos que os atenderão.

§ 2º - Fica autorizada a transposição, o remanejamento ou a transferência de recursos de uma categoria de programação para outra, de uma fonte de aplicação para outra ou de um órgão para outro.

**Art. 33** - Efetuar com estrita observância a emissão de relatórios e demonstrativos em cumprimento de prazos, limites de aplicação de recursos de conformidade com as disposições do art. 63 da Lei Complementar nº 101 de 04 de maio de 2000.

**Art. 34** - Em cumprimento ao disposto na alínea "e" do inciso I do artigo 4º da Lei de Responsabilidade Fiscal—LRF nº 101/2000, a alocação dos recursos da Lei Orçamentária será feita de forma a propiciar o controle de custos das ações e a avaliação dos resultados dos programas do governo municipal.

**Parágrafo Único** — a avaliação dos resultados obtidos em cada órgão, dos programas financiados com recursos orçamentários que integram a execução do orçamento, conforme dispõe o art. 4º, I, alínea "a" da LRF, deverá ser procedida pelo Poder Executivo em cada bimestre, ficando a unidade do controle interno responsável pela apreciação dos relatórios, adotando as medidas para o cumprimento das metas bimestrais, que acompanhará a evolução dos resultados primário e nominal, durante o exercício financeiro de 2.021.

**Art. 35** - Fica o Poder Executivo e o Poder Legislativo autorizado a realizar concurso público para preenchimento de vagas e cargo no âmbito da administração municipal, desde que não venham a ultrapassar o limite prudencial dos gastos com pessoal, elencados no art. 24 da presente lei.

**Art. 36** - A Lei de Diretrizes Orçamentárias compreenderá as metas e prioridades da administração pública municipal, incluindo as despesas de capital para o exercício financeiro subsequente, orientará a elaboração da Lei Orçamentária Anual, disporá sobre as alterações na legislação tributária e estabelecerá a política de aplicação das agências financeiras e oficiais de fomento.

**Art. 37** - Caso seja necessário à limitação de empenho das dotações orçamentárias e da movimentação financeira, em conformidade com alínea "b" inciso I do artigo 4º da LRF nº 101, de 04/05/2000, para atingir as metas fiscais previstas no anexo de metas fiscais desta Lei Orçamentária, será feita de forma proporcional ao montante dos recursos alocados para o atendimento de "outras despesas correntes inversões financeiras" de cada poder, aos trinta dias subsequentes.

**Art. 38** - Caso o projeto da Lei Orçamentária de 2.021 não seja aprovado e sancionado até 31 de dezembro de 2.020, a programação dele constante poderá ser executado até a edição da respectiva lei orçamentária na forma originalmente encaminhada a câmara legislativa, excetuados os investimentos em novos projetos custeados exclusivamente com recursos ordinários do tesouro municipal.

**Art. 39** - Esta lei entra em vigor na data de sua publicação, revogadas as disposições em contrário.

Gabinete do Prefeito Municipal de Hugo Napoleão, aos 21(vinte e um) dias de julho de 2.020.

Helio Rodrigues Alves  
Prefeito Municipal

(Continua na próxima página)



✓ MANUTENÇÃO COM A COORDENAÇÃO DE DEFESA CIVIL  
✓ AQUISIÇÃO DE TRATOR E IMPLEMENTOS AGRÍCOLAS  
✓ AQUISIÇÃO DE VEÍCULOS

**UNIDADE EXECUTORA:** SECRETARIA MUNICIPAL DE EDUCAÇÃO  
**OBJETIVO:** MANTER E DESENVOLVER UMA EDUCAÇÃO PÚBLICA DE QUALIDADE NO ÂMBITO DA REDE MUNICIPAL DE ENSINO E BEM COMO MELHORAR AS ESTRUTURAS FÍSICAS NA ÁREA DA EDUCAÇÃO  
**AÇÕES:**  
↓ ADMINISTRAÇÃO E ENCARGOS DA SECRETARIA DE EDUCAÇÃO  
↓ CONSTRUÇÃO/AMPLIAÇÃO E RESTAURAÇÃO DE UNIDADES ESCOLARES  
↓ AQUISIÇÃO DE EQUIPAMENTOS E MATERIAIS PERMANENTES PARA UNIDADES ESCOLARES  
↓ AQUISIÇÃO DE VEÍCULO  
↓ PROGRAMA DINHEIRO DIRETO NA ESCOLA - PDDE  
↓ ENCARGOS COM A QUOTA SALÁRIO EDUCAÇÃO  
↓ AQUISIÇÃO DE MERENDA ESCOLAR - PNAE  
↓ ENCARGOS COM O TRANSPORTE ESCOLAR  
↓ MANUTENÇÃO DO PROGRAMA DE ALFABETIZAÇÃO SOLIDÁRIA  
↓ ENCARGOS COM BOLSA DE ESTUDOS, MATERIAIS ESCOLARES, RESIDÊNCIA E TRANSPORTE ESCOLAR  
↓ ENCARGOS COM O ENSINO MÉDIO  
↓ CONSTRUÇÃO/AMPLIAÇÃO E RESTAURAÇÃO DE CRECHES  
↓ MANUTENÇÃO DO ENSINO PRÉ-ESCOLAR  
↓ MANUTENÇÃO DE CRECHE DO MUNICÍPIO  
↓ PROGRAMA NACIONAL DE ALIMENTAÇÃO EM CRECHE - PNAC  
↓ CAPACITAÇÃO E TREINAMENTO DE PESSOAL  
↓ ENCARGOS COM A EDUCAÇÃO ESPECIAL  
↓ CONSTRUÇÃO/AMPLIAÇÃO E RESTAURAÇÃO DA BIBLIOTECA PÚBLICA  
↓ AQUISIÇÃO DE ACERVO PARA A BIBLIOTECA PÚBLICA  
↓ MANUTENÇÃO DA BIBLIOTECA PÚBLICA MUNICIPAL

**UNIDADE EXECUTORA:** FUNDEB — FUNDO DA EDUCAÇÃO BÁSICA  
**OBJETIVO:** MANTER E DESENVOLVER UMA EDUCAÇÃO PÚBLICA DE QUALIDADE NO ÂMBITO DA REDE MUNICIPAL DE ENSINO E BEM COMO MELHORAR AS ESTRUTURAS FÍSICAS NA ÁREA DA EDUCAÇÃO  
**AÇÕES:**  
↓ MANUTENÇÃO E ENCARGOS DO ENSINO DE JOVENS E ADULTOS-FUNDEB 60%  
↓ MANUTENÇÃO E ENCARGOS DO ENSINO DE JOVENS E ADULTOS-FUNDEB 40%  
↓ AQUISIÇÃO DE VEÍCULO  
↓ CONSTRUÇÃO/AMPLIAÇÃO E RESTAURAR UNIDADES ESCOLARES  
↓ INVESTIMENTOS NA ÁREA DE EDUCAÇÃO  
↓ MANUTENÇÃO E ENCARGOS DO ENSINO FUNDAMENTAL-FUNDEB 60%  
↓ MANUTENÇÃO E ENCARGOS DO ENSINO FUNDAMENTAL-FUNDEB 40%  
↓ TREINAMENTO E QUALIFICAÇÃO

↓ ENCARGOS COM O TRANSPORTE ESCOLAR - 40%  
↓ MANUTENÇÃO E ENCARGOS COM O ENSINO MÉDIO - 40%  
↓ MANUTENÇÃO E ENCARGOS COM O ENSINO MÉDIO - 60%  
↓ MANUTENÇÃO E ENCARGOS COM O PRÉ-ESCOLAR - 40%  
↓ MANUTENÇÃO E ENCARGOS COM O PRÉ-ESCOLAR - 60%  
↓ MANUTENÇÃO DO ENSINO INFANTIL-FUNDEB 60%  
↓ MANUTENÇÃO DO ENSINO INFANTIL-FUNDEB 40%  
↓ MANUTENÇÃO E ENCARGOS COM A EDUCAÇÃO ESPECIAL — 40%  
↓ MANUTENÇÃO E ENCARGOS COM A EDUCAÇÃO ESPECIAL — 60%

**UNIDADE EXECUTORA:** SECRETARIA MUNICIPAL DE ESPORTE E LAZER  
**OBJETIVO:** MANTER E DESENVOLVER PRÁTICAS ESPORTIVAS JUNTO A SOCIEDADE E BEM COMO MELHORAR AS ESTRUTURAS FÍSICAS NESTA ÁREA  
**AÇÕES:**  
↓ CONSTRUÇÃO/AMPLIAÇÃO E RESTAURAÇÃO DO ESTÁDIO MUNICIPAL  
↓ APOIO AO DESPORTO AMADOR  
↓ CONSTRUÇÃO DE CAMPOS DE FUTEBOL E QUADRAS DE ESPORTE  
↓ CONSTRUÇÃO E AQUISIÇÃO DE EQUIPAMENTOS PARA ACADEMIA AO AR LIVRE  
↓ ENCARGOS COM A SECRETARIA MUNICIPAL DE ESPORTE

**UNIDADE EXECUTORA:** SECRETARIA MUNICIPAL DE CULTURA  
**OBJETIVO:** MANTER E DESENVOLVER AS ATIVIDADES CULTURAIS MUNICIPAIS  
**AÇÕES:**  
↓ ADMINISTRAÇÃO E ENCARGOS DA SECRETARIA DE CULTURA  
↓ APOIO AS ATIVIDADES CULTURAIS DO MUNICÍPIO  
↓ INCENTIVO AS PRÁTICAS CULTURAIS

**UNIDADE EXECUTORA:** SECRETARIA MUNICIPAL DE SAÚDE E SANEAMENTO  
**OBJETIVO:** MANTER E AMPLIAR AS ATIVIDADES DE SAÚDE NO MUNICÍPIO E BEM COMO SANEAR AS ÁREAS DESPROVIDAS DE SANEAMENTO  
**AÇÕES:**  
↓ MANUTENÇÃO E ENCARGOS COM A SECRETARIA MUNICIPAL  
↓ MANUTENÇÃO DAS ATIVIDADES DE SANEAMENTO BÁSICO  
↓ MANUTENÇÃO DO SISTEMA DE ABASTECIMENTO D'ÁGUA RURAL/URBANA  
↓ MELHORIA SANITÁRIA DOMICILIAR  
↓ CONSTRUÇÃO DE UNIDADES SANITÁRIAS  
↓ CONSTRUÇÃO DE ATERRO SANITÁRIO

**UNIDADE EXECUTORA:** FUNDO MUNICIPAL DE SAÚDE — FMS

**OBJETIVO:** MANTER E AMPLIAR AS ATIVIDADES DE SAÚDE NO MUNICÍPIO, PROCURANDO DIMINUIR A MORTALIDADE E O AUMENTAR O TEMPO DE VIDA DA POPULAÇÃO.  
**AÇÕES:**  
↓ CONSTRUÇÃO E AQUISIÇÃO DE EQUIPAMENTOS PARA ACADEMIA DA SAÚDE  
↓ MANUTENÇÃO DO SETOR DE VIGILÂNCIA EPIDEMIOLÓGICA  
↓ MANUTENÇÃO DO PROGRAMA DE AGENTES COMUNITÁRIOS DE SAÚDE - PACS  
↓ CONSTRUÇÃO/AMPLIAÇÃO E RESTAURAÇÃO DE UNIDADES DE SAÚDE  
↓ AQUISIÇÃO DE VEÍCULO/AMBULÂNCIA OU UNIDADE MÓVEL  
↓ AQUISIÇÃO/DESAPROPRIAÇÃO DE BENS IMÓVEIS  
↓ CONSTRUÇÃO/AMPLIAÇÃO E RESTAURAÇÃO DE POSTOS DE SAÚDE  
↓ AQUISIÇÃO DE MATERIAIS PERMANENTES PARA OS POSTOS DE SAÚDE  
↓ MANUTENÇÃO DA FARMÁCIA BÁSICA  
↓ MANUTENÇÃO E ENCARGOS DO FMS  
↓ AQUISIÇÃO DE MATERIAIS E MEDICAMENTOS  
↓ MANUTENÇÃO DO PROGRAMA SAÚDE DA FAMÍLIA - PSF  
↓ MANUTENÇÃO DO PROGRAMA DE SAÚDE BUCAL - PSB  
↓ ENCARGOS COM VIGILÂNCIA E INSPEÇÃO SANITÁRIA

**UNIDADE EXECUTORA:** SECRETARIA MUNICIPAL DE ASSISTÊNCIA SOCIAL  
**OBJETIVO:** GARANTIR UMA ASSISTÊNCIA DE MODOS A CONTRIBUIR PARA O DESENVOLVIMENTO SOCIAL GERAL DA POPULAÇÃO.  
**AÇÕES:**  
↓ ENCARGOS COM A ADMINISTRAÇÃO DA SECRETARIA  
↓ MANUTENÇÃO DO CONSELHO TUTELAR DO MUNICÍPIO  
↓ CONSTRUÇÃO DE PRÉDIO DO CONSELHO TUTELAR

**UNIDADE EXECUTORA:** FUNDO MUNICIPAL DE ASSISTÊNCIA SOCIAL — FMAS  
**OBJETIVO:** GARANTIR UMA ASSISTÊNCIA DE MODOS A CONTRIBUIR PARA O DESENVOLVIMENTO SOCIAL GERAL DA POPULAÇÃO.  
**AÇÕES:**  
↓ CONSTRUÇÃO E AMPLIAÇÃO DO CENTRO DE CONVIVÊNCIA DOS IDOSOS  
↓ AÇÕES COM O PROJETO CREAMS  
↓ ASSISTÊNCIA INTEGRAL A CRIANÇA E AO ADOLESCENTE  
↓ PROJETOS ESPECIAIS NA ÁREA DE ASSISTÊNCIA SOCIAL  
↓ AQUISIÇÃO DE VEÍCULO PARA O FMAS  
↓ MANUTENÇÃO DO PROGRAMA DE APOIO AOS DEFICIENTES  
↓ MANUTENÇÃO DO PROGRAMA DE APOIO AO IDOSO  
↓ ADMINISTRAÇÃO DO FMAS  
↓ ENCARGOS E TRANSPORTES DE PESSOAS CARENTES  
↓ MANUTENÇÃO DO PROGRAMA IGDBF

**UNIDADE EXECUTORA:** SECRETARIA MUNICIPAL DE TRABALHO E AÇÃO COMUNITÁRIA  
**OBJETIVO:** GARANTIR IMPLEMENTOS A POPULAÇÃO DOTANDO A MESMA DE OPORTUNIDADES DE TRALHO

**AÇÕES:**  
↓ ENCARGOS COM A ADMINISTRAÇÃO DA SECRETARIA  
↓ IMPLEMENTAÇÃO DE CURSOS E OPORTUNIDADES A POPULAÇÃO

**UNIDADE EXECUTORA:** SECRETARIA MUNICIPAL DE ESTRADAS E RODAGENS  
**OBJETIVO:** MANTER AS VIAS PÚBLICAS E ESTRADAS VICINAIS EM CONDIÇÕES DE USO A POPULAÇÃO  
**AÇÕES:**  
↓ CONSTRUÇÃO/AMPLIAÇÃO E RESTAURAÇÃO DE PONTES E BUEIROS  
↓ CONSTRUÇÃO DE PASSAGEM MOLHADA  
↓ MANUTENÇÃO E CONSERVAÇÃO DE ESTRADAS VICINAIS E RODOVIAS  
↓ CONSTRUÇÃO DE ESTRADAS VICINAIS E RODOVIAS  
↓ MANUTENÇÃO DA SECRETARIA MUNICIPAL

**UNIDADE EXECUTORA:** SECRETARIA MUNICIPAL DE OBRAS, TRANSPORTE E SERVIÇOS PÚBLICOS  
**OBJETIVO:** MANTER E BEM COMO REALIZAR AS OBRAS QUE SE FAZEM NECESSÁRIO PARA A MELHORIA DA QUALIDADE DE VIDA DA POPULAÇÃO.  
**AÇÕES:**  
↓ ADMINISTRAÇÃO E ENCARGOS DA SECRETARIA  
↓ IMPLANTAÇÃO DO PLANO DIRETOR NO MUNICÍPIO  
↓ CONSTRUÇÃO E RESTAURAÇÃO DE CALÇAMENTO E MEIO-FIO  
↓ PAVIMENTAÇÃO ASFALTICA DE VIAS PÚBLICAS  
↓ ABERTURA DE RUAS E AVENIDAS  
↓ CONSTRUÇÃO/RESTAURAÇÃO E AMPLIAÇÃO DE LOGRADOUROS PÚBLICOS MUNICIPAIS  
↓ AQUISIÇÃO E DESAPROPRIAÇÃO DE BENS IMÓVEIS  
↓ REFORMAR E AMPLIAR SEDE DA PREFEITURA MUNICIPAL  
↓ URBANIZAÇÃO DE VIAS E OUTROS LOGRADOUROS PÚBLICOS  
↓ AQUISIÇÃO DE EQUIPAMENTOS PARA A LIMPEZA PÚBLICA  
↓ MANUTENÇÃO DOS SERVIÇOS DE LIMPEZA PÚBLICA  
↓ CONSTRUÇÃO/AMPLIAÇÃO E RESTAURAÇÃO DE CEMITÉRIOS PÚBLICOS  
↓ MANUTENÇÃO DO CEMITÉRIO MUNICIPAL E SERVIÇOS FUNERÁRIOS  
↓ CONSTRUÇÃO/AMPLIAÇÃO E RESTAURAÇÃO DE PRAÇAS, PARQUES E JARDINS  
↓ MANUTENÇÃO E CONSERVAÇÃO DE PRAÇAS, PARQUES E OUTROS LOGRADOUROS  
↓ CONSTRUÇÃO E RESTAURAÇÃO DE CASAS POPULARES E MELHORIAS HABITACIONAIS  
↓ MANUTENÇÃO DE POÇOS, CHAFARIZES E CAIXAS D'ÁGUA  
↓ CONSTRUÇÃO E RESTAURAÇÃO DE CHAFARIZES E CAIXAS D'ÁGUA  
↓ CONSTRUÇÃO/AMPLIAÇÃO E RESTAURAÇÃO DO SISTEMA DE ABASTECIMENTO D'ÁGUA  
↓ CONSTRUÇÃO E RESTAURAÇÃO DE MÓDULOS SANITÁRIOS - MSD  
↓ CONSTRUÇÃO/INSTALAÇÃO E RESTAURAÇÃO DE LAVANDERIA COMUNITÁRIA  
↓ CONSTRUÇÃO E RESTAURAÇÃO DE UNIDADES SANITÁRIAS  
↓ CONSTRUÇÃO E AMPLIAÇÃO DE ATERRO SANITÁRIO  
↓ CONSTRUÇÃO DE GALERIAS E CANAIS DE DRENAGEM

↓ IMPLANTAÇÃO DA REDE DE ESGOTAMENTO SANITÁRIO  
↓ IMPLANTAÇÃO DO SISTEMA DE TRATAMENTO DE RESÍDUOS SÓLIDOS  
↓ PERFURAÇÃO DE POÇOS CACIMBÕES E TUBULARES  
↓ CONSTRUÇÃO/AMPLIAÇÃO E RESTAURAÇÃO DE AÇUDES E BARRAGENS  
↓ MANUTENÇÃO DOS SERVIÇOS DE ILUMINAÇÃO PÚBLICA  
↓ IMPLANTAÇÃO E AMPLIAÇÃO DA ELETRIFICAÇÃO URBANA E RURAL

**UNIDADE EXECUTORA:** FUNDO PREVIDENCIÁRIO DO MUNICÍPIO - HUGOPREV  
**OBJETIVO:** GARANTIR APOIO PREVIDENCIÁRIO AOS SERVIDORES DESTA MUNICÍPIO.  
**AÇÕES:**  
↓ BENEFÍCIOS PREVIDENCIÁRIOS  
↓ GESTÃO DO FUNDO DE PREVIDÊNCIA  
↓ RESERVA DE CONTINGÊNCIA

Hélio Rodrigues Alves  
Prefeito Municipal



## ESTADO DO PIAUÍ

## PREFEITURA MUNICIPAL DE HUGO NAPOLEÃO

LEI Nº 004 DE 21/07/2020 QUE TRATA DA LEI DE DIRETRIZES ORÇAMENTÁRIAS PARA O EXERCÍCIO FINANCEIRO DE 2021  
ANEXO II - METAS FISCAIS  
METAS ANUAIS  
2021

AMF - DEMONSTRATIVO I (LRF, ART. 4º, INCISO 1º)

R\$ 1,00

ESPECIFICAÇÃO	2021			2022			2023		
	Valor Corrente (A)	Valor Constante	% PIB (A/PIB)x100	Valor Corrente (B)	Valor Constante	% PIB (B/PIB)x100	Valor Corrente (C)	Valor Constante	% PIB (C/PIB)x100
RECEITA TOTAL	19.255.601,56	16.876.074,99	0,042%	20.218.381,64	17.719.878,74	0,045%	21.229.300,72	18.605.872,67	0,000
RECEITAS PRIMÁRIAS (I)	18.882.912,50	16.549.441,28	0,042%	19.827.058,13	17.376.913,34	0,044%	20.818.411,03	18.245.759,01	0,000
DESPESAS TOTAL	19.255.601,56	16.876.074,99	0,042%	20.218.381,64	17.719.878,74	0,045%	21.229.300,72	18.605.872,67	0,000
DESPESAS PRIMÁRIAS (II)	19.000.930,71	16.852.875,29	0,042%	19.950.977,25	17.485.519,06	0,044%	20.948.528,11	18.359.795,01	0,000
RESULTADO PRIMÁRIO (III)=(I-II)	(118.018,21)	(103.434,01)	0,000%	(123.919,12)	(108.605,71)	0,000%	(130.115,08)	(114.036,00)	(0,000)
RESULTADO NOMINAL	(236.036,43)	(206.868,04)	-0,001%	(247.838,25)	(217.211,44)	-0,001%	(260.230,16)	(228.072,01)	(0,000)
DÍVIDA PÚBLICA CONSOLIDADA	248.459,37	217.755,80	0,001%	260.882,34	228.643,59	0,001%	273.926,46	240.075,77	0,000
DÍVIDA CONSOLIDADA LÍQUIDA	1.154.306,71	1.011.662,32	0,003%	1.212.022,05	1.062.245,44	0,003%	1.272.623,15	1.115.357,71	0,000

  
HÉLIO RODRIGUES ALVES  
PREFEITO MUNICIPAL



## ESTADO DO PIAUÍ

## PREFEITURA MUNICIPAL DE HUGO NAPOLEÃO

LEI Nº 004 DE 21/07/2020 QUE TRATA DA LEI DE DIRETRIZES ORÇAMENTÁRIAS PARA O EXERCÍCIO FINANCEIRO DE 2021  
ANEXO II - METAS FISCAIS  
AVALIAÇÃO DO CUMPRIMENTO DAS METAS FISCAIS DO EXERCÍCIO ANTERIOR  
2021

AMF - Demonstrativo II (LRF, art. 4º, §2º, inciso I)

R\$ 1,00

ESPECIFICAÇÃO	(A) Metas Previstas em 2019	% PIB	(B) Metas Realizadas em 2019	% PIB	Variação	
					Valor (c) = (b-a)	% (c/a) x 100
RECEITA TOTAL	16.662.500,00	0,037	14.339.886,58	0,032	(2.322.613,42)	-13,939%
RECEITAS PRIMÁRIAS (I)	16.340.000,00	0,036	14.261.184,98	0,031	(2.078.815,02)	-12,722%
DESPESAS TOTAL	16.662.500,00	0,037	14.120.676,72	0,031	(2.541.823,28)	-15,255%
DESPESAS PRIMÁRIAS (II)	16.442.125,00	0,036	13.960.531,16	0,031	(2.481.593,84)	-15,093%
RESULTADO PRIMÁRIO (III)=(I-II)	(102.125,00)	(0,000)	300.653,82	0,001	402.778,82	-394,398%
RESULTADO NOMINAL	(204.250,00)	(0,000)	221.952,22	0,000	426.202,22	-208,667%
DÍVIDA PÚBLICA CONSOLIDADA	215.000,00	0,000	160.145,56	0,000	(54.854,44)	-25,514%
DÍVIDA CONSOLIDADA LÍQUIDA	1.154.306,71	0,003	1.154.306,71	0,003	-	0,000%

  
HÉLIO RODRIGUES ALVES  
PREFEITO MUNICIPAL



ESTADO DO PIAUÍ

PREFEITURA MUNICIPAL DE HUGO NAPOLEÃO

LEI Nº 004 DE 21/07/2020 QUE TRATA DA LEI DE DIRETRIZES ORÇAMENTÁRIAS PARA O EXERCÍCIO FINANCEIRO DE 2021

ANEXO II - METAS FISCAIS

METAS FISCAIS ATUAIS COMPARADAS COM AS FIXADAS NOS TRÊS EXERCÍCIOS ANTERIORES

2021

AMF - Demonstrativo III (LRF, art 4º, §2º, inciso II)

R\$ 1,00

ESPECIFICAÇÃO	VALORES A PREÇOS CORRENTES											
	2018	2019	%	2020	%	2021	%	2022	%	2023	%	
RECEITA TOTAL	15.500.000,00	16.662.500,00	7,5000%	17.912.187,50	7,5000%	19.255.601,56	7,5000%	20.218.381,64	5,0000%	21.229.300,72	5,0000%	
RECEITAS PRIMÁRIAS (I)	15.200.000,00	16.340.000,00	7,5000%	17.565.500,00	7,5000%	18.882.912,50	7,5000%	19.827.058,13	5,0000%	20.818.411,03	5,0000%	
DESPESAS TOTAL	15.500.000,00	16.662.500,00	7,5000%	17.912.187,50	7,5000%	19.255.601,56	7,5000%	20.218.381,64	5,0000%	21.229.300,72	5,0000%	
DESPESAS PRIMÁRIAS (II)	15.295.000,00	16.442.125,00	7,5000%	17.675.284,38	7,5000%	19.000.930,71	7,5000%	19.950.977,25	5,0000%	20.948.526,11	5,0000%	
RESULTADO PRIMÁRIO (III)=(I-II)	(95.000,00)	(102.125,00)	7,5000%	(109.784,38)	7,5000%	(118.018,21)	7,5000%	(123.919,12)	5,0000%	(130.115,08)	5,0000%	
RESULTADO NOMINAL	(190.000,00)	(204.250,00)	7,5000%	(219.568,76)	7,5000%	(236.036,43)	7,5000%	(247.838,25)	5,0000%	(260.230,16)	5,0000%	
DÍVIDA PÚBLICA CONSOLIDADA	200.000,00	215.000,00	7,5000%	231.125,00	7,5000%	248.459,37	7,5000%	260.882,34	5,0000%	273.926,46	5,0000%	
DÍVIDA CONSOLIDADA LÍQUIDA	1.154.306,71	1.154.306,71	0,0000%	1.154.306,71	0,0000%	1.154.306,71	0,0000%	1.212.022,05	5,0000%	1.272.623,15	5,0000%	

ESPECIFICAÇÃO	VALORES A PREÇOS CONSTANTES											
	2018	2019	%	2020	%	2021	%	2022	%	2023	%	
RECEITA TOTAL	17.333.650,00	17.578.937,50	1,415%	17.912.187,50	1,896%	18.165.661,85	1,415%	17.909.807,46	-1,408%	17.657.240,89	-1,410%	
RECEITAS PRIMÁRIAS (I)	16.998.160,00	17.238.700,00	1,415%	17.565.500,00	1,896%	17.814.068,40	1,415%	17.563.166,02	-1,408%	17.315.487,84	-1,410%	
DESPESAS TOTAL	17.333.650,00	17.578.937,50	1,415%	17.912.187,50	1,896%	18.165.661,85	1,415%	17.909.807,46	-1,408%	17.657.240,89	-1,410%	
DESPESAS PRIMÁRIAS (II)	17.104.398,50	17.346.441,88	1,415%	17.675.284,38	1,896%	17.925.406,33	1,415%	17.672.935,82	-1,408%	17.423.709,65	-1,410%	
RESULTADO PRIMÁRIO (III)=(I-II)	(106.238,50)	(107.741,88)	1,415%	(109.784,38)	1,896%	(111.337,93)	1,415%	(109.769,79)	-1,408%	(108.221,81)	-1,410%	
RESULTADO NOMINAL	(212.477,00)	(215.483,75)	1,415%	(219.568,76)	1,896%	(222.675,88)	1,415%	(219.539,60)	-1,408%	(216.443,62)	-1,410%	
DÍVIDA PÚBLICA CONSOLIDADA	223.660,00	226.825,00	1,415%	231.125,00	1,896%	234.395,63	1,415%	231.094,29	-1,408%	227.835,36	-1,410%	
DÍVIDA CONSOLIDADA LÍQUIDA	1.290.861,19	1.217.793,58	-5,660%	1.154.306,71	-5,218%	1.088.968,59	-5,660%	1.073.631,01	-1,408%	1.058.490,52	-1,410%	

Hélio Rodrigues Alves  
PREFEITO MUNICIPAL



ESTADO DO PIAUÍ

PREFEITURA MUNICIPAL DE HUGO NAPOLEÃO

LEI Nº 004 DE 21/07/2020 QUE TRATA DA LEI DE DIRETRIZES ORÇAMENTÁRIAS PARA O EXERCÍCIO FINANCEIRO DE 2021

ANEXO II - METAS FISCAIS

EVOLUÇÃO DO PATRIMÔNIO LÍQUIDO

2021

AMF - Demonstrativo IV (LRF, Art 4º, §2º, inciso III)

R\$ 1,00

PATRIMÔNIO LÍQUIDO	2019	%	2018	%	2017	%
PATRIMÔNIO/CAPITAL	2.627.906,43	100,000%	824.342,26	100,000%	7.297.406,94	100,000%
RESERVAS	-	0,000%	-	0,000%	-	0,000%
RESULTADO ACUMULADO	-	0,000%	-	0,000%	-	0,000%
TOTAL	2.627.906,43	100,000%	824.342,26	100,000%	7.297.406,94	100,000%

REGIME PREVIDENCIÁRIO

PATRIMÔNIO LÍQUIDO	2019	%	2018	%	2017	%
PATRIMÔNIO	-	#DIV/0!	-	#DIV/0!	-	#DIV/0!
RESERVAS	-	#DIV/0!	-	#DIV/0!	-	#DIV/0!
LUCROS OU PREJUÍZOS ACUMULADOS	-	#DIV/0!	-	#DIV/0!	-	#DIV/0!
TOTAL	-	#DIV/0!	-	#DIV/0!	-	#DIV/0!

Hélio Rodrigues Alves  
PREFEITO MUNICIPAL



## ESTADO DO PIAUÍ

## PREFEITURA MUNICIPAL DE HUGO NAPOLEÃO

LEI Nº 004 DE 21/07/2020 QUE TRATA DA LEI DE DIRETRIZES ORÇAMENTÁRIAS PARA O EXERCÍCIO FINANCEIRO DE 2021  
 ANEXO II - METAS FISCAIS  
 ORIGEM E APLICAÇÃO DOS RECURSOS OBTIDOS COM A ALIENAÇÃO DE ATIVOS  
 2021

AMF - Demonstrativo V (LRF, art. 4º, § 2º, inciso III)

R\$ 1,00

RECEITAS REALIZADAS	2019 (A)	2018 (B)	2017 (C)
RECEITAS DE CAPITAL - ALIENAÇÃO DE ATIVOS (I)	R\$ -	R\$ -	R\$ -
Alienação de Bens Móveis	R\$ -	R\$ -	R\$ -
Alienação de Bens Imóveis		R\$ -	R\$ -
DESPESAS EXECUTADAS	2019 (D)	2018 (E)	2017 (F)
APLICAÇÃO DOS RECURSOS DA ALIENAÇÃO DE ATIVOS (II)	R\$ -	R\$ -	R\$ -
DESPESAS DE CAPITAL	R\$ -	R\$ -	R\$ -
Investimentos		R\$ -	R\$ -
Inversões Financeiras	R\$ -	R\$ -	R\$ -
Amortização da Dívida	R\$ -	R\$ -	R\$ -
DESPESAS CORRENTES DOS REGIMES DE PREVIDÊNCIA	R\$ -	R\$ -	R\$ -
Regime Geral de Previdência Social	R\$ -	R\$ -	R\$ -
Regime Próprio de Previdência dos Servidores	R\$ -	R\$ -	R\$ -
SALDO FINANCEIRO	2019 (g)=(Ia-Id)+IIIh	2018 (h)=(Ib-Ie)+IIIi	2017 (I)=(Ic-If)
VALOR (III)	R\$ -	R\$ -	R\$ -

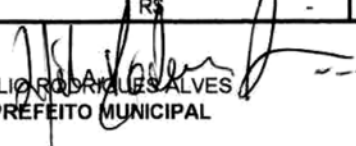
  
 HÉLIO RODRIGUES ALVES  
 PREFEITO MUNICIPAL



## ESTADO DO PIAUÍ

## PREFEITURA MUNICIPAL DE HUGO NAPOLEÃO

LEI Nº 004 DE 21/07/2020 QUE TRATA DA LEI DE DIRETRIZES ORÇAMENTÁRIAS PARA O EXERCÍCIO FINANCEIRO DE 2021  
 ANEXO II - METAS FISCAIS  
 RECEITAS E DESPESAS PREVIDENCIÁRIAS DO REGIME PRÓPRIO DE PREVIDÊNCIA DOS SERVIDORES  
 2021

AMF - Demonstrativo VI (LRF, art. 4º, §2º, inciso IV, alínea "a")

R\$ 1,00

RECEITAS	2017	2018	2019
RECEITAS PREVIDENCIÁRIAS - RPPS (EXCETO INTRA-ORÇAMENTÁRIAS) ( I )	-	-	-
RECEITAS CORRENTES			
RECEITAS DE CAPITAL			
( - ) DEDUÇÕES DA RECEITA			
RECEITAS PREVIDENCIÁRIAS - RPPS (INTRA-ORÇAMENTÁRIAS) ( II )	-	-	-
RECEITAS CORRENTES			
RECEITAS DE CAPITAL			
( - ) DEDUÇÕES DA RECEITA			
TOTAL DAS RECEITAS PREVIDENCIÁRIAS (III) = (I + II)	-	-	-
DESPESAS	2017	2018	2019
DESPESAS PREVIDENCIÁRIAS - EXCETO INTRA-ORÇAMENTÁRIAS (IV)	-	-	-
ADMINISTRAÇÃO			
PREVIDÊNCIA			
DESPESAS PREVIDENCIÁRIAS - RPPS (INTRA ORÇAMENTÁRIAS) (V)	-	-	-
ADMINISTRAÇÃO			
TOTAL DAS DESPESAS PREVIDENCIÁRIAS (VI) = (IV + V)	-	-	-
RESULTADO PREVIDENCIÁRIO (VII) = (III - VI)	-	-	-
APORTES DE RECURSOS PARA O REGIME PRÓPRIO DE PREVIDÊNCIA DO SERVIDOR	2017	2018	2019
TOTAL DOS APORTES PARA O RPPS			
Plano Financeiro			
Plano Previdenciário			
RESERVA ORÇAMENTÁRIA DO RPPS			
BENS E DIREITOS DO RPPS			

  
 HÉLIO RODRIGUES ALVES  
 PREFEITO MUNICIPAL



ESTADO DO PIAUÍ

PREFEITURA MUNICIPAL DE HUGO NAPOLEÃO

LEI Nº 004 DE 21/07/2020 QUE TRATA DA LEI DE DIRETRIZES ORÇAMENTÁRIAS PARA O EXERCÍCIO FINANCEIRO DE 2021  
ANEXO II - METAS FISCAIS  
ESTIMATIVA E COMPENSAÇÃO DA RENÚNCIA DE RECEITA  
2021

AMF - Demonstrativo VII (LRF, art. 4º, §2º, inciso V)

R\$ 1,00

TRIBUTO	MODALIDADE	SETORES / PROGRAMAS / BENEFICIÁRIOS	RENÚNCIA DE RECEITA PREVISTA			COMPENSAÇÃO
			2020	2021	2022	
Taxa de Fiscalização de Estabelecimentos	Anistia	NÃO HOUE				Elevação de alíquota do ISSQN em 2%
ISSQN	Remissão	NÃO HOUE				Elevação de alíquota do ISSQN em 2%
ISSQN	Isonção	NÃO HOUE				Instituição da Contribuição de Iluminação Pública
TOTAL			R\$ -	R\$ -	R\$ -	

HÉLIO RODRIGUES ALVES  
PREFEITO MUNICIPAL



ESTADO DO PIAUÍ

PREFEITURA MUNICIPAL DE HUGO NAPOLEÃO

LEI Nº 004 DE 21/07/2020 QUE TRATA DA LEI DE DIRETRIZES ORÇAMENTÁRIAS PARA O EXERCÍCIO FINANCEIRO DE 2021  
ANEXO II - METAS FISCAIS  
MARGEM DE EXPANSÃO DAS DESPESAS OBRIGATÓRIAS DE CARÁTER CONTINUADO  
2021

AMF - Demonstrativo VIII (LRF, art 4º, § 2º, inciso V)

R\$ 1,00

EVENTOS	Valor Previsto para 2021	
	R\$	
Aumento Permanente da Receita	R\$	400.000,00
(-)Transferências Constitucionais	R\$	-
(-)Transferências ao Fundeb	R\$	80.000,00
Saldo Final do Aumento Permanente de Receita (I)	R\$	320.000,00
Redução Permanente de Despesa (II)	R\$	20.000,00
Margem Bruta (III)=(I-II)	R\$	340.000,00
Saldo Utilizado da Margem Bruta (IV)	R\$	-
Novas DOCC	R\$	-
Novas DOCC geradas por PPP	R\$	-
Margem Líquida de Expansão de DOCC (V)=(III-IV)	R\$	340.000,00

HÉLIO RODRIGUES ALVES  
PREFEITO MUNICIPAL



ESTADO DO PIAUÍ

PREFEITURA MUNICIPAL DE HUGO NAPOLEÃO

**ANEXO III - RISCOS FISCAIS****LDO 2021 - Nº 004/2020 DE 21/07/2020**
**Demonstrativo de Riscos Fiscais e Providências**  
**(Art. 4º, § 3º, da LC nº 101, de 04/05/2000)**

A Lei de Responsabilidade Fiscal — LRF estabeleceu que a Lei de Diretrizes Orçamentárias deva conter o anexo de riscos fiscais, com a avaliação dos passivos contingentes e de outros riscos fiscais capazes de afetar as contas públicas quando da elaboração do orçamento anual.

Riscos fiscais são a possibilidade de ocorrência de eventos, que, por incertos, podem causar impacto negativo nas receitas públicas e são classificados em dois grupos: riscos orçamentários e riscos decorrentes da gestão da dívida.

Os riscos orçamentários referem-se à frustração de arrecadação, a restituição de tributos não prevista ou prevista a menor, diminuição da atividade econômica e situações de calamidade pública, dentre outros.

Os riscos de gestão da dívida referem-se a ocorrências externas à administração, tais como variação da taxa de câmbio e de juros que afetem as obrigações vincendas.

Desse modo, sopesados as possíveis ocorrências, estimou-se um risco de aproximadamente **R\$ 350.000,00** (trezentos e cinquenta mil reais) para o **exercício financeiro de 2.021**, conforme demonstrativo que segue.

**LRF, ART. 4º, § 3º, PORTARIA STN Nº 407 / 2011 E INSTRUÇÃO NORMATIVA TCE-PI 007/2019.**

R\$1,00

RISCOS FISCAIS		PROVIDÊNCIAS	
DESCRIÇÃO	VALOR	DESCRIÇÃO	VALOR
Estiagem prolongada e enchentes	70.000,00	Abertura de créditos adicionais a partir da reserva de contingência	100.000,00
Condenações judiciais	250.000,00	Abertura de créditos adicionais a partir de anulação de despesas	250.000,00
Pagamento de juros da dívida maior que o orçado	30.000,00		
<b>TOTAL</b>	<b>350.000,00</b>	<b>TOTAL</b>	<b>350.000,00</b>



Hélio Rodrigues Alves  
 Prefeito Municipal



PREFEITURA MUNICIPAL DE ILHA GRANDE  
GABINETE DO PREFEITO  
ILHA GRANDE- PI

**LEI DE DIRETRIZES ORÇAMENTARIAS Nº 351 DE 06 DE AGOSTO DE 2020.**

Dispõe sobre a Lei de Diretrizes Orçamentárias para elaboração e execução da Lei Orçamentária de 2021 e outras providências.

O **PREFEITO MUNICIPAL DE ILHA GRANDE**, Estado do Piauí, no uso de suas atribuições legais que lhe conferem o art. 44, inciso IV, da Lei Orgânica do Município,

Encaminho à Câmara Municipal para apreciação o presente Projeto de Lei da Lei de Diretrizes Orçamentárias 2021:

**DISPOSIÇÃO PRELIMINAR**

**Art. 1º.** Ficam estabelecidas, em cumprimento ao disposto no artigo 165, § 2º, da Constituição Federal em seu art. 165 § 2º na Lei Complementar nº 101, de 04 de maio de 2000, Lei de Responsabilidade Fiscal - LRF; e na Constituição Estadual no que couber, as diretrizes orçamentárias do Município para 2021, compreendendo:

- I. As metas e prioridades da Administração Pública Municipal;
- II. A estrutura e organização dos orçamentos;
- III. As diretrizes para elaboração e execução dos orçamentos do município e suas alterações;
- IV. As disposições específicas para o Poder Legislativo;
- V. Os critérios e formas de limitação de empenho;
- VI. As disposições sobre transferências voluntárias;
- VII. As disposições sobre transferências para o setor público e privado;
- VIII. As disposições relativas à dívida pública Municipal;
- IX. As disposições relativas às despesas do Município com pessoal e encargos sociais;
- X. As disposições sobre alterações na legislação tributária; e
- XI. As disposições gerais.

**Parágrafo único:** Integram esta lei os seguintes Anexos:

- I. De Metas e Prioridades da Administração Pública Municipal;
- II. De Metas Fiscais; e
- III. De Riscos Fiscais.

**CAPÍTULO I**

**DAS METAS E PRIORIDADES DA ADMINISTRAÇÃO PÚBLICA MUNICIPAL**

**Art. 2º.** As prioridades e metas da Administração Municipal para o exercício financeiro de 2021 serão fixadas considerando os seguintes princípios orientadores:

- I. Valorização do setor público como gestor de bens e serviços essenciais;
- II. Austeridade na utilização dos recursos públicos;
- III. Equilíbrio orçamentário entre receitas e despesas;
- IV. Fortalecimento da capacidade de investimento do Município, em particular para as áreas social, de saúde e de infraestrutura, compreendendo também:
  - a. Estímulo ao desenvolvimento econômico através da potencialização dos recursos naturais e das suas vocações;
  - b. Desenvolvimento do turismo em suas diversas dimensões;
  - c. Conservação e manutenção do seu patrimônio histórico e cultural;
  - d. Preservação dos recursos naturais;
  - e. Otimização da Receita
- V. Priorização para os projetos de educação, proteção à criança e ao adolescente, saúde e saneamento básico e mobilidade urbana;
- VI. Valorização do idoso;
- VII. Empreendimento de ações educacionais, sociais e econômicas para superar as desigualdades;
- VIII. Preservação do interesse público e defesa de seu patrimônio inclusive ambiental;

- IX. Alcance das metas da arrecadação tributária própria, através da dinamização do sistema de fiscalização, controle e cobrança de tributos e da concessão de meios para parcelamento de débitos;
- X. Utilização dos recursos de publicidade institucional, através da mídia, garantindo a divulgação de programas sociais e educacionais e outros para promoção das potencialidades locais; e
- XI. As prioridades e metas definidas neste artigo terão precedência na alocação de recursos nos orçamentos para o exercício de 2021.

**CAPÍTULO II**

**DA ESTRUTURA E ORGANIZAÇÃO DOS ORÇAMENTOS**

**Art. 3º.** A Proposta Orçamentária Anual obedecerá à orientação da Constituição Federal, da Lei nº 4.320, de 17 de março de 1964, da Lei Complementar nº 101, de 04 de maio de 2000 e desta Lei de Diretrizes Orçamentárias.

**Art. 4º.** Para efeito desta Lei, entende-se por:

- I. **Programa**, o instrumento de organização da ação governamental visando à concretização dos objetivos pretendidos, sendo mensurado por indicadores estabelecidos no Plano Plurianual;
- II. **Atividade**, um instrumento de programação para alcançar o objetivo de um programa, envolvendo um conjunto de operações que se realizam de modo contínuo e permanente, das quais resulta um produto necessário à manutenção da ação de governo;
- III. **Projeto**, um instrumento de programação para alcançar o objetivo de um programa, envolvendo um conjunto de operações, limitadas no tempo, das quais resulta um produto que concorre para a expansão ou aperfeiçoamento da ação de governo;
- IV. **Operação especial**, as despesas que não contribuem para a manutenção, expansão ou aperfeiçoamento das ações do governo municipal, das quais não resulta um produto, e não gera contraprestação direta sob a forma de bens ou serviços;
- V. **Unidade orçamentária**, o menor nível da classificação institucional;
- VI. **Órgão orçamentário**, o maior nível da classificação institucional, que tem por finalidade agrupar unidades orçamentárias;
- VII. **Produto**, bem ou serviço que resulta de ação orçamentária;
- VIII. **Unidade de Medida**, utilizada para quantificar e expressar as características do produto;
- IX. **Meta Física**, quantidade estimada para o produto no exercício financeiro.

**Parágrafo Primeiro:** As categorias de programação de que trata esta Lei serão identificadas na Lei Orçamentária de 2021 e na respectiva Lei, bem como nos créditos adicionais, por programas e respectivos projetos, atividades ou operações especiais.

**Parágrafo Segundo:** Cada ação orçamentária, entendida como sendo a atividade, o projeto ou a operação especial, deve identificar a função e a subfunção às quais se vincula com indicação quando for o caso, do produto, da unidade de medida e da meta física.

**Art. 5º.** A Lei Orçamentária Anual compreenderá a programação do Poder Executivo, Legislativo e dos Fundos Municipais abaixo descritos:

- Fundo Municipal de Saúde;
- Fundo Municipal de Desenvolvimento Social;
- Fundo de Manutenção e Desenvolvimento da Educação Básica e Valorização dos Profissionais da Educação;

**Parágrafo Primeiro:** Os orçamentos evidenciarão, obrigatoriamente, os programas de trabalho dos órgãos e das entidades de cada esfera de governo;

**Parágrafo Segundo:** Os Programas de trabalho a que se refere o parágrafo anterior demonstrarão, por estrutura programática da despesa, as aplicações agregadas em ações de manutenção e ações de ampliação.

**Art. 6º.** O Orçamento Fiscal discriminará a despesa por unidade orçamentária, detalhada por categoria de programação em seu menor nível, com suas respectivas dotações, especificando a esfera orçamentária, as categorias de despesa, os grupos de natureza de despesa, a modalidade de aplicação, os elementos de despesa e as fontes de recursos.

**Parágrafo Primeiro:** A esfera orçamentária tem por finalidade identificar se o orçamento é Fiscal(F), da Seguridade Social(S) ou de Investimento (I).

(Continua na próxima página)



**PREFEITURA MUNICIPAL DE ILHA GRANDE  
GABINETE DO PREFEITO  
ILHA GRANDE- PI**

**Parágrafo Segundo:** As categorias econômicas estão assim detalhadas:

- I. Despesas Correntes; e
- II. Despesas de Capital.

**Parágrafo Terceiro:** Os Grupos de Natureza de Despesa - GND constituem agregação de elementos de despesa de mesmas características quanto ao objeto de gasto, conforme a seguir discriminados:

- I. Pessoal e encargos sociais (GND 1);
- II. Juros e encargos da dívida (GND 2);
- III. Outras despesas correntes (GND 3);
- IV. Investimentos (GND 4);
- V. Inversões financeiras, incluídas quaisquer despesas referentes à constituição ou aumento de capital de empresas (GND 5); e
- VI. Amortização da dívida (GND 6).

**Parágrafo Quarto:** A Reserva de Contingência será classificada no GND 9.

**Parágrafo Quinto:** A Modalidade de Aplicação - MA destina-se a indicar se os recursos serão aplicados:

- I. Diretamente, pela unidade detentora do crédito orçamentário ou, em decorrência de descentralização de crédito orçamentário, por outro órgão ou entidade integrante dos Orçamentos Fiscal; ou
- II. Indiretamente, mediante transferência financeira, por outras esferas de governo, seus órgãos, fundos ou entidades ou por entidades privadas sem fins lucrativos.

**Parágrafo Sexto:** A especificação da modalidade de que trata este artigo observará, no mínimo, o seguinte detalhamento:

- 20 - Transferências à União
- 30 - Transferências a Estados e ao Distrito Federal
- 31 - Transferências a Estados e ao Distrito Federal – Fundo a Fundo
- 40 - Transferências a Municípios
- 41 - Transferências a Municípios – Fundo a Fundo
- 50 - Transferências a Instituições Privadas sem Fins Lucrativos
- 60 - Transferências a Instituições Privadas com Fins Lucrativos
- 70 - Transferências a Instituições Multigovernamentais
- 71 - Transferências a Consórcios Públicos
- 80 - Transferências ao Exterior
- 90 - Aplicações Diretas
- 91 - Aplicação Direta Decorrente de Operação entre Órgãos, Fundos e Entidades Integrantes dos Orçamentos Fiscal e da Seguridade Social
- 99 - A Definir

**Parágrafo Sétimo:** O empenho da despesa não poderá ser realizado com modalidade de aplicação a definir (MA 99).

**Art. 7º.** A Lei Orçamentária de 2021 que o Poder Executivo encaminhará à Câmara de Vereadores e a respectiva Lei serão constituídos de:

**I. Volume contendo:**

- a. Texto da lei;
- b. Anexo de Metas Fiscais – Compatibilidade LOA/LDO;
- c. Orçamento Fiscal; e
- d. Programa Anual de Trabalho.
- e. Orçamento Seguridade Social

**CAPÍTULO III**

**DAS DIRETRIZES PARA ELABORAÇÃO E EXECUÇÃO DO ORÇAMENTO DO MUNICÍPIO E SUAS ALTERAÇÕES**

**SEÇÃO I**

**Diretrizes Gerais**

**Art. 8º.** Além de observar as demais diretrizes estabelecidas nesta Lei, a alocação dos recursos na lei orçamentária de 2021 e em seus créditos adicionais, bem como a respectiva execução, serão feitas de forma a propiciar o controle de custos e a avaliação dos resultados dos programas de governo.

**Parágrafo único:** O controle de custos de que trata o caput será orientado para o estabelecimento da relação entre a despesa pública e o

resultado obtido, de forma a priorizar a análise da eficiência na alocação dos recursos, permitindo o acompanhamento das gestões orçamentária, financeira e patrimonial.

**Art. 9º.** As categorias de programação de que trata esta Lei serão identificadas por funções, subfunções, programas, atividades, projetos e operações especiais, de acordo com as codificações da Portaria MPOG nº 42/1999.

**Art. 10.** O Orçamento Fiscal discriminará a despesa, no mínimo, por elemento de despesa, conforme art. 15 da Lei nº 4.320/1964.

**Art. 11.** O Orçamento Fiscal compreenderá a programação dos Poderes do Município, seus fundos, órgãos, autarquias, fundações, empresas públicas dependentes, e demais entidades em que o Município, direta ou indiretamente, detenha a maioria do capital social com direito a voto e que recebam recursos do Tesouro Municipal.

**Art. 12.** A Lei Orçamentária para o exercício de 2021 as receitas serão estimadas e as despesas fixadas tendo como base a execução orçamentária observada no período de janeiro a junho/2020, reajustadas conforme índices de inflação oficial verificado no período respectivo, e outras mudanças conjunturais ou estruturais que as afetem.

**Parágrafo único:** A estimativa da Receita, para fins da elaboração da proposta Orçamentária para 2021, será realizada pela Contadora Geral do Município, e observará o disposto no art. 12, da Lei Complementar nº 101, de 04 de maio de 2000.

**Art. 13.** O Poder Executivo colocará à disposição do Poder Legislativo e do Ministério Público, no mínimo trinta dias antes do prazo final para encaminhamento de sua proposta orçamentária, os estudos e as estimativas das receitas para o exercício subsequente e as respectivas memórias de cálculo.

**Art. 14.** Na programação da despesa não poderão ser fixadas despesas sem que estejam definidas as respectivas fontes de recursos, de forma a evitar o comprometimento do equilíbrio orçamentário entre a receita e a despesa.

**Art. 15.** A Procuradoria Geral do Município encaminhará à Secretaria de Administração e Fazenda, até 01 de julho do corrente ano, a relação dos débitos decorrentes de precatórios judiciais a serem incluídos na proposta

orçamentária de 2021 devidamente atualizados, conforme determinado pelo art. 100, da Constituição Federal, especificando:

- I. Número e data do ajuizamento da ação originária;
- II. Número do precatório;
- III. Tipo da causa julgada;
- IV. Data da autuação do precatório;
- V. Nome do beneficiário;
- VI. Valor do precatório a ser pago;
- VII. Data do trânsito em julgado; e
- VIII. Número da vara ou comarca de origem.

**Parágrafo único:** Para fins de acompanhamento, controle e centralização, os órgãos da administração pública municipal direta submeterão os processos referentes ao pagamento de precatórios à apreciação da Procuradoria Geral do Município.

**Art. 16.** A Lei Orçamentária Anual compreenderá todas as receitas e despesas, quaisquer que sejam as suas origens e destinação.

**Parágrafo único:** Todas as receitas e despesas constarão da Lei de Orçamento pelos seus totais, vedadas quaisquer deduções.

**SEÇÃO II**

**Dos Parâmetros para a Elaboração da Programação Financeira e do Cronograma Mensal de Desembolso**

**Art. 17.** O Poder Executivo estabelecerá por ato próprio, até 30 (trinta) dias após a publicação da lei orçamentária de 2021, as metas bimestrais de arrecadação, a programação financeira e o cronograma mensal de desembolso, respectivamente, nos termos dos artigos 8º e 13 da Lei Complementar nº 101/2000.

**Parágrafo Primeiro:** O Poder Executivo deverá dar publicidade às metas bimestrais de arrecadação, à programação financeira e ao cronograma mensal de desembolso, no órgão oficial de publicação do Município até 30 (trinta) dias após a publicação da lei orçamentária de 2021.

*(Continua na próxima página)*





PREFEITURA MUNICIPAL DE ILHA GRANDE  
GABINETE DO PREFEITO  
ILHA GRANDE- PI

**Parágrafo Segundo:** A programação financeira e o cronograma mensal de desembolso de que trata o *caput* deste artigo deverão ser elaborados de forma a garantir o cumprimento da meta de resultado primário estabelecida nesta Lei.

### SEÇÃO III

#### Das Normas Relativas ao Controle de Custos e Avaliação dos Resultados dos Programas Financiados com Recursos dos Orçamentos

**Art. 18.** O Poder Executivo realizará estudos visando à definição de sistema de controle de custos e a avaliação do resultado dos programas de governo.

**Art. 19.** Além de observar as demais diretrizes estabelecidas nesta Lei, a alocação dos recursos na lei orçamentária de 2021 e em seus créditos adicionais, bem como a respectiva execução, serão feitas de forma a propiciar o controle de custos e a avaliação dos resultados dos programas de governo.

**Parágrafo único:** O Poder Executivo promoverá amplo esforço de redução de custos, otimização de gastos e reordenamento de despesas do setor público municipal, sobretudo pelo aumento da produtividade na prestação de serviços públicos e sociais.

### SEÇÃO IV

#### Da Definição de Critérios para Início de Novos Projetos

**Art. 20.** Além da observância das metas e prioridades definidas nos termos do art. 2º desta Lei, a Lei orçamentária de 2020 e seus créditos adicionais, observado o disposto no art. 45 da Lei Complementar nº 101/2000, somente incluirão projetos novos se:

- I. Estiverem compatíveis com o Plano Plurianual e com as normas desta Lei;
- II. Tiverem sido adequadamente contemplados todos os projetos em andamento;
- III. Estiverem preservados os recursos necessários à conservação do patrimônio público;
- IV. Os recursos alocados destinarem-se a contrapartidas de recursos federais, estaduais ou de operações de crédito.

**Parágrafo único:** Para fins de aplicação do disposto no *caput* deste artigo serão entendidos como projetos em andamento aqueles cuja execução financeira, até 30 de junho do exercício em curso, ultrapasse a 20% (vinte por cento) do seu custo total estimado.

### SEÇÃO V

#### Do Incentivo à Participação Popular

**Art. 21.** A elaboração e a aprovação da Lei Orçamentária de 2021 e de créditos adicionais, bem como a execução das respectivas leis, deverão ser realizadas de acordo com o princípio da publicidade, promovendo-se a transparência da gestão fiscal e permitindo-se o amplo acesso da sociedade a todas as informações relativas a cada uma dessas etapas.

**Parágrafo único:** O princípio da transparência implica, além da observância do princípio constitucional da publicidade, a utilização dos meios disponíveis para garantir o efetivo acesso dos munícipes às informações relativas ao orçamento.

**Art. 22.** O Prefeito Municipal adotará mecanismos para assegurar a participação da sociedade na indicação de prioridades na elaboração da Lei Orçamentária para o exercício financeiro de 2021, bem como no acompanhamento e execução dos projetos contemplados.

**Parágrafo único:** Os mecanismos previstos no *caput* deste artigo serão operacionalizados:

- I. Mediante audiências públicas com a participação da população em geral, de entidades de classes, setores organizados da sociedade civil e organizações não governamentais;

### SEÇÃO VI

#### Do Equilíbrio Entre Receitas e Despesas

**Art. 23.** A elaboração do projeto, a aprovação e a execução da lei orçamentária serão orientadas no sentido de alcançar o superávit primário necessário para garantir uma trajetória de solidez financeira da administração municipal, conforme discriminado no Anexo de Metas Fiscais, constante desta Lei.

**Art. 24.** A Lei Orçamentária promoverá o equilíbrio entre receitas e despesas, ajustando estas últimas à realidade financeira do Tesouro Municipal e ao comportamento efetivo da arrecadação.

**Art. 25.** As estratégias para busca ou manutenção do equilíbrio entre as receitas e despesas poderão levar em conta as seguintes medidas:

- I. Para elevação das receitas:
  - a. Atualização e informatização do cadastro imobiliário;
  - b. Atualização da Planta Genérica de Valores;
  - c. Otimização das receitas próprias através de Projetos e estudos de Turismo e Desenvolvimento local.
- II. Para redução das despesas:
  - a. Implantação de rigorosa pesquisa de preços, de forma a baratear toda e qualquer compra e evitar a cartelização dos fornecedores;
  - b. Revisão geral das gratificações concedidas aos servidores.

**Parágrafo único:** O montante das despesas fixadas, acrescido da Reserva de Contingência, não será superior ao das receitas estimadas, mantendo-se o equilíbrio entre receitas e despesas.

### SEÇÃO VII

#### Diretrizes Específicas do Orçamento Fiscal

**Art. 26.** O Orçamento Fiscal estimará as receitas efetivas e potenciais de recolhimento centralizado do Tesouro Municipal e fixará as despesas dos Poderes Legislativo e Executivo bem como as de seus Órgãos e Fundos Municipais, de modo a evidenciar as políticas e programas de governo, respeitados os princípios da unidade, da universalidade, da anualidade e da exclusividade.

**Art. 27.** É vedada a realização de operações de crédito que excedam o montante das despesas de capital, ressalvadas as autorizadas mediante créditos adicionais suplementares ou especiais com finalidade precisa.

**Art. 28.** Na estimativa da receita e na fixação da despesa serão considerados:

- I. Os fatores conjunturais que possam vir a influenciar a produtividade;
- II. O aumento ou a diminuição dos serviços prestados e a tendência do exercício;

**Art. 29.** A reabertura dos créditos especiais e extraordinários, conforme o disposto no § 2º do art. 167 da Constituição Federal, será efetivada mediante decreto do Poder Executivo.

**Art. 30.** Constará na lei orçamentária dotação sob a denominação de "Reserva de Contingência" constituída exclusivamente com recursos do orçamento fiscal e deverá se limitar até 1% (um por cento) da Receita Corrente Líquida, conforme definição do art. 5º, inciso III, alínea "b", da Lei Complementar nº 101, de 04 de maio de 2000, destinada ao atendimento de passivos contingentes, outros riscos e eventos fiscais imprevistos e demais créditos adicionais.

**Art. 31.** Os recursos ordinários do Tesouro Municipal somente poderão ser programados para atender as despesas de capital depois de atendidas as despesas com pessoal e encargos sociais, serviços da dívida e outras despesas com custeio administrativo e operacional.

(Continua na próxima página)



PREFEITURA MUNICIPAL DE ILHA GRANDE  
GABINETE DO PREFEITO  
ILHA GRANDE- PI

SEÇÃO VIII  
CAPÍTULO IV

DAS DISPOSIÇÕES ESPECÍFICAS PARA O PODER LEGISLATIVO

**Art. 32.** O total da despesa do Poder Legislativo Municipal, incluídos os subsídios dos Vereadores e excluídos os gastos com inativos, não poderá ultrapassar o percentual de até 7% (sete por cento), relativo ao somatório da receita tributária e das transferências previstas no § 5º do art. 153 e nos artigos 158 e 159, efetivamente realizado no exercício anterior.

**Parágrafo Primeiro:** Os repasses mensais de recursos financeiros ao Poder Legislativo serão realizados até o limite previsto no Art. 29-A da Constituição Federal de 1988, introduzido pela Emenda Constitucional nº 25, de 14 de fevereiro de 2000 e alterado pela Emenda Constitucional nº 58, de 23 de setembro de 2009.

**Parágrafo Segundo:** O duodécimo devido à Câmara Municipal será repassado até o dia 20 de cada mês, sob pena de crime de responsabilidade do Prefeito Municipal, conforme disposto no § 2º, inciso II, do artigo 29-A da Constituição Federal.

**Parágrafo Terceiro:** A despesa total com folha de pagamento do Poder Legislativo, incluídos os gastos com subsídios dos Vereadores, não poderá ultrapassar a 70% (setenta por cento) de sua receita, de acordo com o estabelecido no § 1º do artigo 29-A da Constituição Federal.

**Parágrafo Quarto:** Caso a Lei Orçamentária de 2021 tenha contemplado ao Poder Legislativo dotações superiores ao limite máximo previsto no caput deste artigo, aplicar-se-á a limitação de empenho e da movimentação financeira, para o ajuste ao limite.

**Parágrafo Quinto:** Na hipótese da ocorrência do previsto no § 4º, deverá o Poder Executivo comunicar o fato ao Poder Legislativo, no prazo de até noventa dias após o início da execução orçamentária respectiva.

**Art. 33.** A proposta orçamentária da Câmara Municipal para o exercício de 2021 deverá ser encaminhada à Secretaria de Administração e Fazenda, até o dia 31 de julho de 2020, exclusivamente para efeito de sua consolidação na proposta de Orçamento do Município.

**Parágrafo único:** Na elaboração de sua proposta, a Câmara Municipal, obedecerá, também, aos princípios constitucionais da economicidade e razoabilidade.

**Art. 34.** Na apreciação pelo Poder Legislativo da Lei Orçamentária Anual, as emendas somente poderão ser aprovadas caso:

- I. Sejam compatíveis com o Plano Plurianual e com esta Lei;
- II. Indiquem os recursos necessários, admitidos, apenas os provenientes de anulação de despesas, excluídos os que incidam sobre:
  - a. Dotações para pessoal e seus encargos;
- III. Sejam relacionados com:
  - a. A correção de erros ou omissões; ou
  - b. Os dispositivos do texto da Lei.

**Parágrafo Primeiro:** As emendas deverão indicar como parte da justificativa:

- I. No caso de incidirem sobre despesa com investimentos, a viabilidade econômica e técnica do projeto durante a vigência da Lei Orçamentária.
- II. No caso de incidirem sobre despesas com ações de manutenção, a comprovação de não inviabilização operacional da entidade ou órgão cuja despesa é reduzida.

**Parágrafo Segundo:** A correção de erros ou omissões será justificada detalhadamente e não implicará a indicação de recursos para aumento de despesas previstas na Lei Orçamentária.

**Art. 35.** O Poder Executivo poderá enviar mensagem ao Poder Legislativo para propor modificação na Lei Orçamentária Anual enquanto não iniciada na comissão técnica a votação da parte cuja alteração é proposta.

**Art. 36.** Os recursos que, em decorrência de veto, emenda ou rejeição parcial da Lei Orçamentária ficar sem despesas correspondentes poderão ser utilizados, mediante créditos especiais ou suplementares, com prévia e específica autorização legislativa.

**Parágrafo único:** No caso de rejeição parcial da Lei Orçamentária Anual, a Lei aprovada deverá prever os recursos mínimos necessários para o funcionamento dos serviços públicos essenciais.

CAPÍTULO V

DOS CRITÉRIOS E FORMAS DE LIMITAÇÃO DE EMPENHO

**Art. 37.** No caso de haver necessidade de limitação de empenho das dotações orçamentárias e da movimentação financeira para atingir as metas fiscais previstas, nos termos do art. 9º da Lei Complementar Federal nº 101, de 2000, será fixada limitação, calculada de forma proporcional à participação dos Poderes no total das dotações orçamentárias constantes da Lei Orçamentária de 2021 e de seus respectivos créditos adicionais.

**Parágrafo Primeiro:** Estão excluídas as despesas referentes a:

- I. Obrigações constitucionais e legais do ente;
- II. Contrapartidas de convênios assinados;
- III. Emendas parlamentares;
- IV. Precatórios e sentenças judiciais;

**Parágrafo Segundo:** A limitação de empenho será operacionalizada, dentre outras formas, através da suspensão do recebimento de requisição de materiais e de serviços e de solicitações de empenhos, por parte do prefeito e do secretário da fazenda na administração direta, e por parte dos órgãos de contabilidade.

**Parágrafo Terceiro:** O Poder Executivo comunicará ao Poder Legislativo o montante que lhe caberá tomar indisponível para empenho e movimentação financeira, conforme proporção estabelecida no caput deste artigo.

CAPÍTULO VI

DAS DISPOSIÇÕES SOBRE TRANSFERÊNCIAS VOLUNTÁRIAS

**Art. 38.** As transferências voluntárias decorrerão da entrega de recursos correntes ou de capital a outro ente da federação, a título de cooperação, auxílio ou assistência financeira e dependerão da existência de dotação específica, da observância do disposto no inciso X do art. 167 da Constituição e da comprovação por parte da unidade beneficiada, no ato da assinatura do instrumento original, de que atende aos requisitos estabelecidos no § 1º, incisos e alíneas, do art. 25, da Lei Complementar Federal nº 101, de 04 de maio de 2000.

CAPÍTULO VII

DAS DISPOSIÇÕES SOBRE TRANSFERÊNCIAS PARA O SETOR PÚBLICO E PRIVADO

**Art. 39.** É vedada a destinação de recursos a título de subvenções sociais para entidades privadas, ressalvadas as que sejam destinadas:

- I. Às entidades que prestem atendimento direto ao público, de forma gratuita, nas áreas de assistência social, saúde, educação ou cultura;
- II. Às entidades sem fins lucrativos que realizem atividades de natureza continuada;
- III. Às entidades que tenham sido declaradas por lei como sendo de utilidade Pública.

**Parágrafo único:** A celebração de convênio ou instrumento congênere para transferência de recursos a entidades privadas sem fins lucrativos e a concessão de subvenções sociais estão condicionadas ao cumprimento dos dispositivos legais da legislação municipal que regulamenta a celebração de convênios e a concessão de subvenções sociais em vigor.

**Art. 40.** As entidades de direito privado que receberem transferências de recursos públicos por meio de convênio, termo de parceria ou instrumento congênere ficam submetidas à fiscalização dos órgãos de controle e/ou conselhos do Município.

(Continua na próxima página)



PREFEITURA MUNICIPAL DE ILHA GRANDE  
 GABINETE DO PREFEITO  
 ILHA GRANDE- PI

**Art. 41.** Para pleitear o recebimento de subvenções sociais, as entidades interessadas deverão apresentar ao órgão municipal competente proposta contendo o plano de trabalho, além da apresentação de:

- I. Declaração de utilidade pública municipal, mediante cópia autenticada da lei respectiva, obedecido aos critérios dispostos em Lei Municipal.
- II. Atestado de regular funcionamento nos últimos dois anos, certificado pela comprovação do respectivo alvará de funcionamento;
- III. Cópia do estatuto da instituição;
- IV. Comprovação de eleição regular da Diretoria através de ata própria;
- V. Cópia autenticada do CPF e da carteira de identidade do atual presidente da entidade;
- VI. Cópia do cartão do CNPJ atualizado.
- VII. Plano de aplicação da utilização dos recursos, com indicação dos prazos respectivos;
- VIII. Relatório de atividades do ano anterior;
- IX. Certidões de regularidade fiscal para com a fazenda federal, estadual e municipal, quando não houver isenção;

**Art. 42.** Estão impedidas de conveniar com o Município de Ilha Grande (PI) as entidades que não prestam contas corretamente, de parcelas liberadas anteriormente ou que se encontram irregulares perante a Fazenda Pública Federal, Estadual ou Municipal.

**Art. 43.** A destinação de recursos para, direta ou indiretamente, cobrir necessidades de pessoas físicas ou déficits de pessoas jurídicas deverá ser autorizada por lei específica, atender às condições estabelecidas nesta lei e estar prevista no orçamento ou em seus créditos adicionais.

**Parágrafo Primeiro:** O disposto no *caput* aplica-se a toda a administração indireta, inclusive fundações públicas e empresas estatais, exceto, no exercício de suas atribuições próprias, as instituições financeiras e o Banco Central do Brasil.

CAPÍTULO VIII

DAS DISPOSIÇÕES RELATIVAS À DÍVIDA E AO ENDIVIDAMENTO PÚBLICO MUNICIPAL

**Art. 44.** A administração da dívida pública municipal interna e/ou externa tem por objetivo principal minimizar custos, reduzir o montante da dívida pública e viabilizar fontes alternativas de recursos para o Tesouro Municipal.

**Parágrafo Primeiro:** Deverão ser garantidos, na lei orçamentária, os recursos necessários para pagamento da dívida.

**Parágrafo Segundo:** O município, por meio de seus órgãos, subordinar-se-á às normas estabelecidas na Resolução nº 40/2001 do Senado Federal, que dispõe sobre os limites globais para o montante da dívida pública consolidada e da dívida pública mobiliária, em atendimento ao disposto no art. 52, incisos VI e IX, da Constituição Federal.

**Art. 45.** Na lei orçamentária para o exercício de 2021, as despesas com amortização, juros e demais encargos da dívida serão fixadas com base nas operações contratadas.

**Art. 46.** A lei orçamentária poderá conter autorização para contratação de operações de crédito pelo Poder Executivo, a qual ficará condicionada ao atendimento das normas estabelecidas na Lei Complementar nº 101/2000 e na Resolução nº 43/2001 do Senado Federal.

**Art. 47.** A lei orçamentária poderá conter autorização para a realização de operações de crédito por antecipação de receita orçamentária, desde que observado o disposto no art. 38 da Lei Complementar nº 101/2000 e atendidas às exigências estabelecidas na Resolução nº 43/2001 do Senado Federal.

CAPÍTULO IX

DAS DISPOSIÇÕES RELATIVAS ÀS DESPESAS DO MUNICÍPIO COM PESSOAL E ENCARGOS SOCIAIS

**Art. 48.** Para fins de atendimento ao disposto no art. 169, § 1º, inciso II, da Constituição Federal, observado o inciso I do mesmo parágrafo, e no art.

182 da Constituição Estadual, ficam autorizadas as despesas com pessoal relativas às concessões de quaisquer vantagens, aumentos de remuneração, criação de cargos, empregos e funções, alterações de estrutura de carreiras, bem como admissões ou contratações a qualquer título, desde que observado o disposto nos artigos 15, 16 e 17 a Lei Complementar nº 101/2000.

**Parágrafo Primeiro:** Além de observar as normas do *caput*, no exercício financeiro de 2021 às despesas com pessoal dos Poderes Executivo e Legislativo deverão atender as condições contidas nos artigos 18, 19 e 20 da Lei Complementar nº 101/2000.

**Parágrafo Segundo:** Se a despesa total com pessoal ultrapassar os limites estabelecidos no art. 19 da Lei Complementar nº 101/2000, serão adotadas as medidas de que tratam os §§ 3º e 4º do art. 169 da Constituição Federal.

**Art. 49.** O reajuste da remuneração de pessoal nos termos do inciso X, do art. 37 da Constituição Federal, será corrigido de acordo com a disponibilidade financeira do Tesouro Municipal, respeitado o limite estabelecido no inciso III, do art. 19 e no inciso III, do art. 20, da Lei Complementar nº 101/00, de 2000, na forma do disposto no art. 169 da Constituição Federal.

**Art. 50.** O Poder Executivo fica autorizado, conforme disposto no art. 169 da Constituição Federal, a enviar à Câmara Municipal, a Lei que vise criar cargos, empregos e funções ou alterar a estrutura de carreiras, bem como admitir ou contratar pessoal.

**Parágrafo único:** A criação de cargos, empregos e funções ou alteração da estrutura de carreiras, bem como admissão ou contratação de pessoal fica condicionada aos limites estabelecidos na Lei Complementar nº 101/2000.

**Art. 51.** Fica autorizada a realização de teste seletivo simplificado e concurso público desde que obedecidos os limites dispostos Lei Complementar nº 101/2000, observadas as seguintes condições:

- I. existirem cargos e empregos públicos vagos a preencher; e
- II. houver dotação orçamentária suficiente para o atendimento da despesa.

**Art. 52.** O disposto no § 1º do art. 18, da Lei Complementar nº 101/2000 aplica-se exclusivamente para fins de cálculo do limite da despesa total de pessoal, independentemente da legalidade ou validade dos contratos.

**Parágrafo único:** Não se considera como substituição de servidores e empregados públicos, para efeito do *caput*, os contratos de terceirização, relativas à execução indireta de atividades que, simultaneamente:

- I. Sejam acessórios, instrumentais ou complementares aos assuntos que constituem área de competência legal do órgão ou entidade, na forma de regulamento;
- II. Não sejam inerentes a categorias funcionais abrangidas por plano de cargos do quadro de pessoal do órgão ou entidade, salvo expressa disposição legal e contrário; ou seja relativas a cargo ou categoria extintos, total ou parcialmente; e
- III. Não caracterizem relação direta de emprego.

CAPÍTULO X

DAS DISPOSIÇÕES SOBRE ALTERAÇÕES NA LEGISLAÇÃO TRIBUTÁRIA

**Art. 53.** O Poder Executivo poderá enviar a Lei ao Poder Legislativo que visem rever e atualizar a legislação tributária, objetivando modernizar a ação fazendária, aumentar a produtividade e melhorar a gestão.

**Art. 54.** A estimativa da receita que constará na lei orçamentária para o exercício de 2021, com vistas à expansão da base tributária e consequente aumento das receitas próprias, contemplará medidas de aperfeiçoamento da administração dos tributos municipais, dentre as quais:

- I. Aperfeiçoamento do sistema de formação, tramitação e julgamento dos processos tributário-administrativos, visando à racionalização, simplificação e agilização;
- II. Aperfeiçoamento dos sistemas de fiscalização, cobrança e arrecadação de tributos, objetivando a sua maior exatidão;
- III. Aperfeiçoamento dos processos tributário-administrativos, por meio da revisão e racionalização das rotinas e processos, objetivando a modernização, a padronização de atividades, a

(Continua na próxima página)



**PREFEITURA MUNICIPAL DE ILHA GRANDE  
GABINETE DO PREFEITO  
ILHA GRANDE- PI**

melhoria dos controles internos e a eficiência na prestação de serviços;

**Art. 55.** A estimativa da receita de que trata o artigo anterior levará em consideração, adicionalmente, o impacto de alteração na legislação tributária, observada a capacidade econômica do contribuinte, com destaque para:

- I. Atualização da planta genérica de valores do Município;
- II. Revisão, atualização ou adequação da legislação sobre Imposto Predial e Territorial Urbano, suas alíquotas, forma de cálculo, condições de pagamentos, descontos, inclusive com relação à progressividade deste imposto;
- III. Revisão da legislação sobre o uso do solo, com redefinição dos limites da zona urbana municipal;
- IV. Revisão da legislação referente ao Imposto Sobre serviços de Qualquer Natureza;
- V. Instituição de taxas pela utilização efetiva ou potencial de serviços específicos e divisíveis, prestados ao contribuinte ou postos a sua disposição;
- VI. Revisão da legislação sobre a contribuição para custeio do serviço de iluminação pública, prevista no art.149-A da Constituição Federal;
- VII. Revisão das isenções dos tributos municipais, para manter o interesse público;
- VIII. Instituição, por lei específica, da Contribuição de Melhoria com a finalidade de tornar exequível a sua cobrança; e
- IX. Otimização da receita própria principalmente com Turismo local.

**Art. 56.** A lei que conceda ou amplie incentivo ou benefício de natureza tributária somente será aprovado se atendidas às exigências do art. 14 da Lei Complementar nº 101/2000.

## CAPÍTULO XI

### DAS DISPOSIÇÕES GERAIS

**Art. 57.** O Poder Executivo poderá, mediante Decreto, transpor, remanejar, transferir ou utilizar, total ou parcialmente, as dotações orçamentárias aprovadas na Lei Orçamentária e em seus créditos adicionais,

em decorrência de extinção, transformação, transparência, incorporação ou desmembramento de órgãos e entidades, bem como de alterações de suas competências ou atribuições.

**Parágrafo Primeiro:** A transposição, a transferência ou o remanejamento não poderá resultar em alteração dos valores das programações aprovadas na Lei Orçamentária de 2021 ou créditos adicionais, podendo haver, excepcionalmente, adequação da classificação funcional e do Programa de Trabalho.

**Parágrafo Segundo:** As categorias de programação, aprovadas na lei orçamentária e em seus créditos adicionais, poderão ser modificadas, por meio de Decreto, para atender às necessidades de execução, desde que verificada a inviabilidade técnica, operacional ou econômica da execução do crédito, criando, quando necessário, novas naturezas de despesa.

**Parágrafo Terceiro:** As modificações a que se refere este artigo também poderão ocorrer quando da abertura de créditos suplementares autorizados na lei orçamentária, os quais deverão ser abertos mediante Decreto do Executivo.

**Art. 58.** A abertura de créditos suplementares e especiais dependerá de prévia autorização legislativa e da existência de recursos disponíveis para cobrir a despesa, nos termos da Lei Federal nº 4.320/1964 e da Constituição Federal.

**Parágrafo Primeiro:** A lei orçamentária conterá autorização e disporá sobre o limite para a abertura de créditos adicionais suplementares.

**Parágrafo Segundo:** Acompanharão os projetos de lei relativos a créditos adicionais exposição de motivos circunstanciais que os justifiquem.

**Art. 59.** A reabertura dos créditos especiais e extraordinários, conforme disposto no art. 167, § 2º, da Constituição Federal, será efetivada mediante decreto do Prefeito Municipal, utilizando os recursos previstos no art. 43, §§, 1º, 2º e 3º da Lei Federal nº 4.320/1964.

**Art. 60.** Na Lei Orçamentária Anual poderão constar as seguintes autorizações:

- I. Para abertura de créditos suplementares:

- a. Até o limite definido;
- b. Até o limite autorizado em Lei específica de reajuste de pessoal e encargos sociais;
- c. À conta da dotação de reserva de contingência, que deverá se limitar até 1% (um por cento) da Receita Corrente Líquida a ser utilizada conforme definição do art. 5º, incisos I e II, da Lei Complementar nº 101, de 04 de maio de 2000.

- II. Para realizar operações de crédito por antecipação da Receita, até o limite legalmente permitido.

**Art. 61.** Para efeito do disposto no art. 42 da Lei Complementar nº 101, de 2000, considera-se contraída a obrigação no momento da formalização do contrato administrativo ou instrumento congênere.

**Parágrafo único:** No caso de despesas relativas à prestação de serviços já existentes e destinados à manutenção da Administração Pública, consideram-se compromissadas apenas as prestações cujos pagamentos devam ser realizados no exercício financeiro, observado o cronograma pactuado.

**Art. 62.** As entidades públicas e privadas beneficiadas com recursos públicos a qualquer título submeter-se-ão à fiscalização do Poder Público, com a finalidade de verificar o cumprimento de metas e objetivos para os quais receberam os recursos.

**Art. 63.** O Poder Executivo Municipal poderá firmar convênio com outras esferas de governo para desenvolver programas nas áreas de educação, cultura, saúde, assistência social, transporte, obras, habitação, urbanismo, saneamento, agricultura, desenvolvimento econômico, turismo, segurança, assistência.

**Art. 64.** A estrutura do orçamento anual obedecerá à estrutura administrativa instituída pela Lei Complementar nº 001, de 30 de junho de 2009 e suas alterações, acrescida dos fundos especiais criados por Lei, que recebam recursos do Tesouro Municipal e Transferências Intergovernamentais.

**Art. 65.** O Executivo Municipal encaminhará até 30 de setembro de 2020, a Proposta Orçamentária para o exercício de 2021 à Câmara Municipal, que a apreciará e a devolverá para sanção até o encerramento da sessão legislativa, conforme determinado no Art. 13, inciso III, do Ato das Disposições Transitórias da Constituição do Estado do Piauí.

**Art. 66.** A Câmara Municipal não entrará em recesso enquanto não cumprir o disposto no "caput" do artigo anterior.

**Art. 67.** Os créditos Especiais e Extraordinários, abertos nos últimos quatro meses do exercício de 2021 e não utilizados integral ou parcialmente, poderão ser reabertos no exercício subsequente, por ato do Chefe do Poder Executivo.

**Art. 68.** Caso a Lei do Orçamento para o exercício de 2021 não seja aprovada até 31 de dezembro de 2020, a programação financeira e orçamentária poderá ser executada conforme a Lei Orçamentária Anual de 2020, ou poderá ser executada até o limite de 1/12 (um doze avos) do total de cada dotação na forma do estabelecido na proposta remetida à Câmara Municipal.

**Parágrafo Primeiro:** Não se incluem no limite previsto no *caput* deste artigo, as dotações para atendimento de despesas com:

- I. Pessoal e encargos sociais;
- II. Pagamento do serviço da dívida;
- III. Precatórios;
- IV. Obras em andamento;
- V. Contratos de serviços;
- VI. Contrapartidas municipais.

**Parágrafo Segundo:** As dotações referentes às despesas, mencionadas no § 1º deste artigo, poderão ser movimentadas até o montante necessário para suas coberturas.

**Parágrafo Terceiro:** Os eventuais saldos negativos apurados em decorrência do disposto no "caput" deste artigo serão ajustados após a sanção da Lei Orçamentária Anual – LOA, mediante a abertura de créditos adicionais suplementares, através de Decreto do Poder Executivo, utilizando como fontes de recursos o possível excesso de arrecadação, o possível superávit financeiro do exercício de 2021, a anulação de saldos de dotações não comprometidas e a reserva de contingência, sem comprometer, neste caso, os recursos para atender os riscos fiscais previstos.

**Art. 69.** Cabe à Contadoria Geral do Município a responsabilidade pela coordenação da elaboração orçamentária de que trata esta lei.

(Continua na próxima página)



PREFEITURA MUNICIPAL DE ILHA GRANDE  
CONTADORIA GERAL DO MUNICÍPIO  
ILHA GRANDE- PI

DEMONSTRATIVO I- METAS ANUAIS

LEI DE DIRETRIZES ORÇAMENTÁRIAS  
ANEXO DE METAS FISCAIS  
METAS ANUAIS  
2021

(LRF, art 4º, s 1º)

R\$ 1,00

ESPECIFICAÇÃO	2019			2020			2021			2022		
	Valor Corrente (b)	Valor Constante	% PIB (b/PIB) x 100	Valor Corrente (c)	Valor Constante	% PIB (c/PIB) x 100	Valor Corrente (c)	Valor Constante	% PIB (c/PIB) x 100	Valor Corrente (c)	Valor Constante	% PIB (c/PIB) x 100
Receita Total	29.026.454	24.625.570	-	37.697.499	24.625.570	-	38.451.449	37.697.499	-	39.220.478	38.451.449	-
Receitas Primárias (I)	22.634.920	19.203.096	-	23.087.618	19.203.096	-	23.549.370	23.087.618	-	24.020.358	23.549.370	-
Despesa Total	29.026.454	24.625.570	-	31.826.627	24.625.570	-	32.463.160	31.826.627	-	33.112.423	32.463.160	-
Despesas Primárias (II)	27.387.056	23.234.731	-	27.387.056	23.234.731	-	27.934.797	27.387.056	-	28.493.493	27.934.797	-
Resultado Primário III = (I-II)	10.447.290	(4.031.635)	-	(10.447.290)	(4.031.635)	-	(10.656.236)	(4.299.438)	-	(10.869.361)	(4.385.427)	-
Resultado Nominal	1.260	4.031.631	-	1.260	4.031.631	-	1.285	1.260	-	1.311	1.285	-
Dívida Pública Consolidada	210.017	732.028	-	210.017	732.028	-	214.217	210.017	-	218.502	214.217	-
Dívida Consolidada Líquida	28.491	4.157.198	-	(28.491)	4.157.198	-	(29.061)	(28.491)	-	(29.642)	(29.061)	-

Nota: O cálculo das metas acima descritas para Receita Total, Receita Primária, Despesa Total, Despesa Primária, Resultado Primário e Resultado Nominal, considerando o cenário macroeconômico

VARIÁVEIS	2020	2021	2022
Projeção do PIB(R\$ mil)	2.755.469	3.584.238	3.673.040
Inflação Média	7,62%	8%	8%

Metodologia dos valores constantes:

2018	2019	2020	2021
Valor Corrente/Deflação 2017	Valor Corrente/Deflação 2017x2018	Valor Corrente/Deflação 2017x2019	Valor Corrente/Deflação 2017x2020



PREFEITURA MUNICIPAL DE ILHA GRANDE  
CONTADORIA GERAL DO MUNICÍPIO  
ILHA GRANDE- PI

DEMONSTRATIVO II- AVALIAÇÃO DAS METAS FISCAIS DO EXERCÍCIO ANTERIOR

LEI DE DIRETRIZES ORÇAMENTÁRIAS  
ANEXO DE METAS FISCAIS  
AVALIAÇÃO DAS METAS FISCAIS DO EXERCÍCIO ANTERIOR  
2021

(LRF, art 4º, s 1º)

R\$ 1,00

ESPECIFICAÇÃO	Metas Previstas em 2017(a)	% PIB	Metas Realizadas em 2017(b)	% PIB	Variação	
					Valor c=(b)-(a)	% (c/a) * 100
Receita Total	21.786.173	-	17.716.807	-	-4.069.366	-
Receitas Primárias (I)	19.412.328	-	17.953.353	-	-1.458.975	-
Despesa Total	21.786.173	-	19.240.474	-	(2.545.699,00)	-
Despesas Primárias (II)	19.412.328	-	17.953.353	-	(1.458.975,00)	-
Resultado Primário III = (I-II)	59.184	-	2.753.742	-	2.694.558	-
Resultado Nominal	59.184	-	-2.573.742	-	-2.632.926	-
Dívida Pública Consolidada	60.000	194.460	200.179	-	200.179	-
Dívida Consolidada Líquida	60.000	(26.381)	27.157	-	27.157	-



PREFEITURA MUNICIPAL DE ILHA GRANDE  
 CONTADORIA GERAL DO MUNICÍPIO  
 ILHA GRANDE- PI

DEMONSTRATIVO III-METAS FISCAIS ATUAIS COMPARADAS COM AS FIXADAS NOS TRÊS EXERCÍCIOS ANTERIORES

LEI DE DIRETRIZES ORÇAMENTÁRIAS  
 ANEXOS DE METAS FISCAIS  
 METAS FISCAIS ATUAIS COMPARADAS COM AS FIXADAS NOS TRÊS EXERCÍCIOS ANTERIORES  
 2021

ESPECIFICAÇÃO	2017		2018		2019		2020		2021		2022	
		%		%		%		%		%		%
Receita Total	24.377.639	1,000	27.177.812	1,000	34.905.092	1,284	37.697.499	1,080	40.713.299	1,08	43.970.363	1,08
Receitas Primárias (I)	19.009.759	1,000	20.340.443	1,000	22.634.920	1,113	23.087.618	1,020	24.934.627	1,08	26.929.398	1,08
Despesa Total	24.377.639	1,000	27.177.812	1,000	29.026.454	1,068	31.826.627	1,096	34.372.757	1,08	37.122.578	1,08
Despesas Primárias (II)	23.000.803	1,000	24.610.859	1,000	27.387.056	1,113	27.387.056	1,000	29.578.020	1,08	31.944.262	1,08
Resultado Primário III = (I-II)	(9.673.417)	1,000	10.350.556	1,000	10.447.290	1,009	(10.447.290)	-1,000	-11.283.073	1,08	-12.185.719	1,08
Resultado Nominal	1.166	1,000	1.248	1,000	1.260	1,010	1.260	1,000	1.361	1,05	1.470	1,05
Dívida Pública Consolidada	194.460	200,179	208.072	214,392	210.017	214,392	210.017		226.818	0,00	244.964	0,00
Dívida Consolidada Líquida	(26.381)	27,157	28.228	29,085	28.491	29,085	(28.491)	26,381	-30.770	0,00	-33.232	0,00

ESPECIFICAÇÃO	2017		2018		2019		2020		2021		2021	
		%		%		%		%		%		%
Receita Total	24.377.639	1,075	27.177.812	1,115	34.905.092	1,284	37.697.499	1,080	40.713.299	1,08	43.970.363	1,08
Receitas Primárias (I)	19.009.759	1,075	20.340.443	1,070	22.634.920	1,113	23.087.618	1,020	24.934.627	1,08	26.929.398	1,08
Despesa Total	24.377.639	1,074	27.177.812	1,115	29.026.454	1,068	31.826.627	1,096	34.372.757	1,08	37.122.578	1,08
Despesas Primárias (II)	23.000.803	1,075	24.610.859	1,070	27.387.056	1,113	27.387.056	1,000	29.578.020	1,08	31.944.262	1,08
Resultado Primário III = (I-II)	(9.673.417)	1,075	10.350.556	-1,070	10.447.290	1,009	(10.447.290)	-1,000	-11.283.073	1,08	-12.185.719	1,08
Resultado Nominal	1.166	1,074	1.248	1,000	1.260	1,010	1.260	1,000	1.361	1,08	1.470	1,08
Dívida Pública Consolidada	194.460	1,0750	208.072	200	210.017	214,392	210.017		226.818	1,00	244.964	1,00
Dívida Consolidada Líquida	-26.381	1,0750	28.228	27,157	28.491	29,085	(28.491)	26,381	-30.770	1,00	-33.232	1,00

FONTE: Balanço Geral da Prefeitura de Ilha Grande



PREFEITURA MUNICIPAL DE ILHA GRANDE  
 CONTADORIA GERAL DO MUNICÍPIO  
 ILHA GRANDE- PI

DEMONSTRATIVO IV-EVOLUÇÃO DO PATRIMÔNIO LÍQUIDO

LEI DE DIRETRIZES ORÇAMENTÁRIAS  
 ANEXOS DE METAS FISCAIS  
 EVOLUÇÃO DO PATRIMÔNIO LÍQUIDO  
 2021

PATRIMÔNIO LÍQUIDO	2018	%	2017	%	2016	%
Patrimônio/Capital	3.087.643,95		1.011.742,80	100	4.155.052,37	100
Reservas		0		0		0
Total	3.087.643,95	-	1.011.742,80	100	4.155.052,37	100

REGIME PREVIDENCIÁRIO

PATRIMÔNIO LÍQUIDO	2018	%	2017	%	2016	%
Patrimônio						
Reservas						
Lucros ou Prejuízos						
TOTAL:	-	-	-	-	-	-

Fonte: Balanço Patrimonial da Prefeitura Municipal de Ilha Grande



PREFEITURA MUNICIPAL DE ILHA GRANDE  
 CONTADORIA GERAL DO MUNICÍPIO  
 ILHA GRANDE- PI

DEMONSTRATIVO V- ORIGEM E APLICAÇÃO DOS RECURSOS OBTIDOS COM ALIENAÇÃO DE ATIVOS

LEI DE DIRETRIZES ORÇAMENTÁRIA  
 ANEXO DE METAS FISCAIS  
 ORIGEM E APLICAÇÃO DOS OBTIDOS COM A ALIENAÇÃO DE ATIVOS  
 2021

R\$ 1,00

RECEITAS REALIZADAS	2017 (a)	2016 (d)	2015
RECEITAS DE CAPITAL			
ALIENAÇÃO DE ATIVOS			
Alienação de Bens Móveis	0,00	0,00	0,00
Alienação de Bens Imóveis	0,00	0,00	0,00
TOTAL	0,00	0,00	0,00

DÊSPESAS LIQUIDADAS	2017 (b)	2016 (e)	2015
APLICAÇÃO DOS RECURSOS DA ALIENAÇÃO DE ATIVOS			
DESPESA DE CAPITAL			
Investimentos	0,00	0,00	0,00
Inversões Financeiras	0,00	0,00	0,00
Amortização da Dívida	0,00	0,00	0,00
Despesas Correntes do RPPS	0,00	0,00	0,00
TOTAL	0,00	0,00	0,00
SALDO FINANCEIRO	$\text{©} = (a-b)+(f)$	$(f)=(d-e)+(g)$	(g)

FONTE: Balanço Geral de 2017, 2016 e 2015.



PREFEITURA MUNICIPAL DE ILHA GRANDE  
 CONTADORIA GERAL DO MUNICÍPIO  
 ILHA GRANDE- PI

DEMONSTRATIVO VI- AVALIAÇÃO DA SITUAÇÃO FINANCEIRA E ATUARIAL DO RPPS

LEI DE DIRETRIZES ORÇAMENTÁRIA  
 ANEXOS DE METAS FISCAIS  
 RECEITAS E DESPESAS PREVIDENCIÁRIAS DO RPPS  
 2021

RECEITAS PREVIDENCIÁRIAS	2016	2017	2018
RECEITAS CORRENTES	0,00	0,00	0,00
Receita de Contribuições	0,00	0,00	0,00
Pessoal Civil	0,00	0,00	0,00
Receitas Imobiliárias	0,00	0,00	0,00
Receitas de Valores Mobiliários	0,00	0,00	0,00
Outras Receitas Patrimoniais	0,00	0,00	0,00
Receita de Serviços	0,00	0,00	0,00
Outras Receitas Correntes	0,00	0,00	0,00
Compensação Previdenciária do RGPS para o RPPS	0,00	0,00	0,00
Receita Patrimonial	0,00	0,00	0,00
Outras Receitas Correntes	0,00	0,00	0,00
RECEITAS DE CAPITAL	0,00	0,00	0,00
Alienação de Bens	0,00	0,00	0,00
Amortização de Empréstimos	0,00	0,00	0,00
Outras Receitas de Capital	0,00	0,00	0,00
OUTROS APORTES AO RPPS	0,00	0,00	0,00
<b>TOTAL DAS RECEITAS PREVIDENCIÁRIAS</b>	<b>0,00</b>	<b>0,00</b>	<b>0,00</b>

DESPESAS PREVIDENCIÁRIAS	2016	2017	2018
ADMINISTRAÇÃO	0,00	0,00	0,00
Despesas Correntes	0,00	0,00	0,00
Despesas de Capital	0,00	0,00	0,00
PREVIDÊNCIA SOCIAL	0,00	0,00	0,00
Pessoal Civil	0,00	0,00	0,00
Aposentadoria	0,00	0,00	0,00
Perções	0,00	0,00	0,00
Outros Benefícios Previdenciários	0,00	0,00	0,00
Outras Despesas Previdenciárias	0,00	0,00	0,00
Compensação Previdenciária do RPPS para o RGPS	0,00	0,00	0,00
Demais despesas Previdenciárias	0,00	0,00	0,00
<b>TOTAL DAS DESPESAS PREVIDENCIÁRIAS (II)</b>	<b>0,00</b>	<b>0,00</b>	<b>0,00</b>
<b>RESULTADO PREVIDENCIÁRIO (III) = (I-II)</b>	<b>0,00</b>	<b>0,00</b>	<b>0,00</b>
<b>DISPONIBILIDADES FINANCEIRAS DO RPPS</b>	<b>0,00</b>	<b>0,00</b>	<b>0,00</b>

Nota: A Prefeitura Municipal de Ilha Grande não possui Regime Próprio de Previdência Social- RPPS enquadrando-se no Regime Geral da Previdência Social- RGPS.





PREFEITURA MUNICIPAL DE ILHA GRANDE  
 CONTADORIA GERAL DO MUNICÍPIO  
 ILHA GRANDE- PI

DEMONSTRATIVO VII- ESTIMATIVA E COMPENSAÇÃO DA RECEITA

LEI DE DIRETRIZES ORÇAMENTÁRIAS  
 ANEXOS DE METAS FISCAIS  
 ESTIMATIVA E COMPENSAÇÃO DE RENÚNCIA DE RECEITA  
 2021

(LRF, art.4º, § 2º, inciso V)

TRIBUTO	MODALIDADE	SETORES/ PROGRAMAS/ BENEFICIÁRIO	RENÚNCIA DE RECEITA PREVISTA		
			2018	2019	2020
Totais					

Fonte: Secretária Municipal de Finanças da Prefeitura Municipal de Ilha Grande



PREFEITURA MUNICIPAL DE ILHA GRANDE  
 CONTADORIA GERAL DO MUNICÍPIO  
 ILHA GRANDE- PI

DEMONSTRATIVO VIII- MARGEM E EXPANSÃO DAS DESPESAS OBRIGATÓRIAS DE CARÁTER CONTINUADO

LEI DE DIRETRIZES ORÇAMENTÁRIAS  
 ANEXOS DE METAS FISCAIS  
 MARGEM E EXPANSÃO DAS DESPESAS OBRIGATORIAS DE CARATER CONTINUADO  
 2020

EVENTO	VALOR PREVISTO EM 2018
Aumento Permanente da Receita	
( - ) Transferências Constitucionais	0
( - ) Transferências ao FUNDEB	
Saldo Final do Aumento Permanente de Receita ( I )	
Redução Permanente de Despesa ( II )	0
Margem Bruta ( III ) = (I+II)	0
Saldo Utilizado (IV)	
Impacto de Novas DOCC	
Margem Líquida de Expansão de DOCC (III - IV)	0

**Nota:** O Aumento Permanente da Receita foi calculado com base no índice inflacionário previsto para 2018.

A apuração da Margem de Expansão das DOCC - Despesas Obrigatórias de Caráter Continuoado, não afetará as metas de resultados fiscais em relação a despesa criada ou aumentada e seus efeitos financeiros devem ser compensados pelo Aumento Permanente da Receita gerado a partir da expectativa elevação da Receita e Redução Permanente da Despesa, com a racionalização da utilização de recursos humanos terceirizados.



PREFEITURA MUNICIPAL DE ILHA GRANDE  
 CONTADORIA GERAL DO MUNICÍPIO  
 ILHA GRANDE- PI

LEI DE DIRETRIZES ORÇAMENTÁRIAS  
 ANEXO DE RISCOS FISCAIS  
 DEMONSTRATIVOS DE RISCOS FISCAIS E PROVIDÊNCIAS  
 2021

(LRF, art.4º, § 3º)

R\$ 1,00

RISCOS FISCAIS		PROVIDÊNCIAS	
Descrição	VALOR	Descrição	VALOR
Frustração na Arrecadação da Receita	R\$ 100.000,00	Abertura de créditos adicionais a partir da reserva de contingência	R\$ 250.000,00
Epidemias, enchentes e outras situações de calamidade	R\$ 150.000,00		
Total	250.000,00	Total	250.000,00

*[Handwritten signature]*

**ICP  
Brasil**

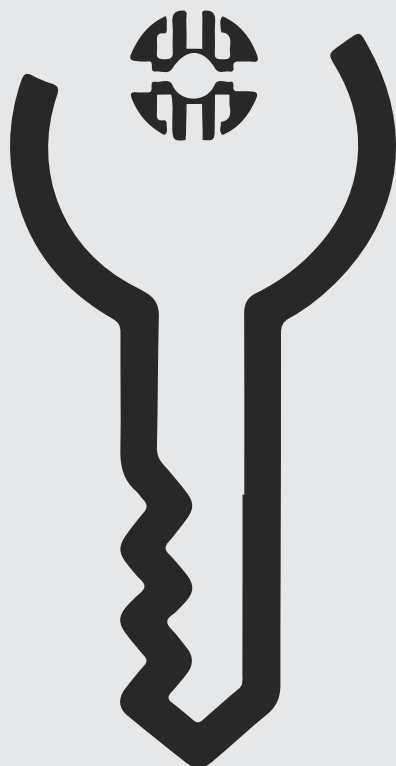

**EDIÇÕES  
ASSINADAS  
DIGITALMENTE  
COM  
CARIMBO  
DO TEMPO  
HOMOLOGADO  
PELO  
ICP - BRASIL**

Todas as nossas edições seguem os mais rigorosos padrões de segurança, garantindo a inalterabilidade e a legitimidade de nossas publicações, de acordo com a Instrução Normativa TCE/PI 003-18.