



# DIÁRIO OFICIAL DOS MUNICÍPIOS

*"Verba Volant, Scripta Manent"*

Órgão de Consulta e Apoio da Rede de Controle da Gestão Pública do Estado



**IVC**

ISSN 2527-1911 (Impresso)



ISSN 2594-7923 (Online)

Capital: R\$ 6,51  
(S/ Remessa)



Ano XIX • Teresina (PI) - Sexta-Feira, 15 de Janeiro de 2021 • Edição **IVCCXL**



Interior: R\$ 6,92  
(C/ Remessa)

**Acervo das Edições Arquivado e Protegido em Sala-Cofre do TCE/PI**

## **- DIÁRIO OFICIAL DOS MUNICÍPIOS - ONDE CONSULTAR:**

**Coleções atualizadas do Diário Oficial dos Municípios podem ser consultadas por nossos leitores nos seguintes lugares:**

- **Arquivo Público do Piauí**
- **Biblioteca do Ministério Público**
- **Biblioteca do TCE/PI**
- **Biblioteca do TCU**
- **Biblioteca da CGU**
- **Biblioteca do Senado Federal**
- **Biblioteca da Câmara dos Deputados/BSB**

**Poder Executivo:**

Avelino Lopes..... Pag. 02

## PREFEITURA MUNICIPAL DE AVELINO LOPES

## LEI DE DIRETRIZES ORÇAMENTÁRIAS

Exercício 2021

GESTÃO: DIÓSTENES JOSÉ ALVES

## PREFEITURA MUNICIPAL DE AVELINO LOPES

LEI Nº 476 /2020 de 04 de novembro de 2020.

*"Estabelece diretrizes gerais para a elaboração do orçamento do Município de Avelino Lopes para o exercício de 2021 e dá outras providências."*

A Câmara Municipal de Avelino Lopes, por seus representantes aprova, e Eu, Prefeito Municipal sanciono a seguinte Lei:

**Art.1º** - A Lei Orçamentária para o exercício financeiro de 2021 será elaborada em conformidade com as diretrizes desta Lei e em consonância com as disposições da Constituição Federal, da Constituição Estadual, da Lei Orgânica Municipal, da Lei nº 4.320 de 17/03/64 no que for pertinente, além da Lei Complementar nº 101 de 20/05/2000.

**Art.2º** - As receitas abrangerão a receita tributária própria, a receita patrimonial, as diversas receitas admitidas em Lei e as parcelas transferidas pela União e pelo Estado, resultantes de suas receitas fiscais, nos termos da Constituição Federal.

§ 1º - As receitas de impostos e taxas serão projetadas tomando-se para base de cálculo, os valores médios arrecadados no exercício anterior, até o mês anterior ao da elaboração da proposta, levando-se em conta:  
I - a expansão do número de contribuintes;  
II - a atualização do cadastro técnico do Município.

§ 2º - As transferências do ICMS e do FPM terão seus valores orçados com base nas informações prestadas pelos órgãos competentes.

§ 3º - As parcelas transferidas, mencionadas no parágrafo anterior, são as constantes dos arts. 158, IV, e 159, I, "b", da Constituição Federal.

**Art.3º** - As despesas serão fixadas em valor igual ao da receita prevista e distribuídas em quotas segundo as necessidades reais de cada órgão e de suas unidades orçamentárias destinando-se parcela, ainda que pequena, a despesas de capital.

Parágrafo Único - O Poder Legislativo encaminhará o orçamento de suas despesas, acompanhado de quadro demonstrativo dos cálculos, de modo a justificar o montante fixado.

**Art.4º** - À manutenção e ao desenvolvimento do ensino será destinada a parcela da receita resultante de impostos e transferências, não inferior a 25% (vinte e cinco por cento) anual.

§ 1º - Das parcelas transferidas pelos governos de Estado, da União, mencionadas no art.2º, também destinará a manutenção e ao desenvolvimento do ensino, parcela não inferior a 25% (vinte e cinco por cento).

§ 2º - Sempre que ocorrer recebimento de dívida ativa proveniente de impostos será destinada parcela de 25% (vinte e cinco por cento) à manutenção e ao desenvolvimento do ensino.

**Art.5º** - Até a promulgação da Lei complementar a que se refere o art. 169 da Constituição Federal, o Poder Executivo Municipal não despendará, com o pagamento de pessoal e seus assessorios, parcelas de recursos superiores a 54% (Cinquenta e quatro por cento) do valor da receita corrente líquida consignada na Lei do Orçamento, observando o limite prudencial de 95% daquela percentagem.

**Art. 6º** - As despesas com pessoal e encargos do Poder Legislativo Municipal não poderão ultrapassar ao limite de 6% (Seis por cento) da receita corrente líquida efetivamente arrecadada pelo município;

**Art.7º** - O total do repasse destinado às despesas do Poder Legislativo Municipal, incluídos os subsídios dos Vereadores e excluídos os gastos com inativos, será de 7% das receitas relativas ao somatório da receita tributária e

das transferências previstas no § 5º do art. 153 e nos arts. 158 e 159 da Constituição Federal, efetivamente realizado no exercício anterior conforme a Emenda Constitucional nº 058/2009 e a Câmara Municipal gastará 70% de seu repasse com folha de pagamento, incluídos subsídios dos vereadores em conformidade com o Parágrafo 2º do Art. 29-A da Constituição Federal (EC 25/2000).

**Art.8º** - As despesas com pessoal referidas nos artigos anteriores serão comparadas mês a mês com o percentual de 60% (sessenta por cento) da receita corrente líquida efetivamente arrecada, através de balancetes mensais, do modo a exercer o controle de sua compatibilidade.

**Art.9º** - A Lei de Orçamento poderá conter autorização ao Poder Executivo para, por meio de Decreto, abrir créditos suplementares de até 70% (setenta por cento) dos créditos aprovados.

Parágrafo Único - Os recursos disponíveis de que trata o artigo são referidos no art. 43, § 3º da Lei Federal nº 4.320/64.

**Art.10** - Sempre que ocorrer excesso de arrecadação e se for acrescentado adicionalmente ao exercício, por meio de créditos suplementares e ou especiais, destinar-se-á, obrigatoriamente, parcela de 25% (vinte e cinco por cento) à manutenção e ao desenvolvimento do ensino, proporcionalmente ao excesso de arrecadação incorporado ao orçamento, quando proveniente de receita de impostos.

**Art.11** - Aos alunos do ensino fundamental obrigatório e gratuito da rede municipal, será garantido o fornecimento de material didático-escolar, transporte, suplementação alimentar e assistência à saúde.

§ 1º - A garantia referida no artigo não exonera o Município da obrigação de assegurar estes direitos aos alunos da rede estadual de ensino, mediante convênios celebrados com a Secretaria de Educação do Estado.

§ 2º - A despesa com suplementação alimentar e assistência à saúde poderá ser computada para satisfazer o percentual mínimo obrigatório de 25% (vinte e cinco por cento) do art. 212 da Constituição Federal e Lei nº 9.424 de 24.12.1996 e sua regulamentação.

**Art.12** - Quando a rede oficial de ensino fundamental e médio for insuficiente para atender à demanda, poderão ser concedidas bolsas de estudo para atendimento suplementar pela rede particular local, ou da localidade de mais próxima.

**Art.13** - A manutenção de bolsa de estudo é condicionada ao aproveitamento mínimo do bolsista, estabelecido em Lei.

**Art.14** - Não serão concedidas subvenções sociais a entidades que não sejam reconhecidas como de utilidade pública e que não dediquem suas atividades ao ensino e ou a saúde.

**Art.15** - Às despesas com ações de saúde serão destinados da receita de impostos e transferências o percentual mínimo de 15% (quinze por cento);

**Art.16** - Às despesas com assistência social que não sejam relacionadas com os programas federais, serão destinados o percentual mínimo de 5% (cinco por cento) das receitas de impostos e transferências até que haja regulamentação federal deste percentual por meio de Lei Complementar ou Emenda Constitucional;

**Art.17** - A Lei de Orçamento garantirá recursos aos programas de saneamento básico e de prevenção ambiental, visando à melhoria da qualidade de vida da população.

**Art.18** - A Lei Orçamentária só contemplará dotação para início de obras, após a garantia de recursos para pagamento das obrigações patronais vincendas e dos débitos para com a Previdência Social decorrentes de obrigações em atraso, de modo a evitar as sanções previstas no art. 160 e seu parágrafo único, da Constituição Federal.

**Art.19** - A Lei do Orçamento assegurará recursos destinados à atualização da dívida fundada, interna e externa, em atendimento ao disposto no art. 35-I, da Constituição Federal.

**Art.20** - Só serão contraídas operações de créditos por antecipação de receitas, quando se configurar iminente falta de recursos que possam comprometer o pagamento da folha em tempo hábil.

§ 1º - A contratação de operações de crédito para fim específico somente se concretizará se os recursos forem destinados a programas de excepcional interesse público, observados os limites contidos nos arts. 165 e 167, III, da Constituição Federal.

§ 2º - Em qualquer dos casos a contratação de operações de créditos dependerá de prévia autorização legislativa.

**Art.21** - Fica o Poder Executivo Municipal autorizado a contratar operação de crédito destinados à pavimentação de paralelepípedos e asfáltica de ruas, avenidas, drenagem de redes pluviais, sinalização viária, entre outros vinculados à programa Federal, observada a legislação vigente, em especial as disposições da Lei Complementar Federal nº 101, de 04 de maio de 2000 (Lei de Responsabilidade Fiscal).

**Art.22** - A Lei Orçamentária Anual obedecerá ao disposto no § 8º do art.165 da Constituição Federal.

**Art.23** - No caso de emendas ao Projeto de Lei Orçamentária será aplicado o disposto no § 3º do art. 166 da Constituição Federal.

**Art.24** - Aplica-se a Lei Orçamentária anual as vedações contidas no art. 167 da Constituição Federal.

**Art.25** - As compras e contratação de obras e serviços, somente poderão ser realizadas havendo disponibilidade orçamentária e precedidas do respectivo processo licitatório, quando exigível, nos termos da Lei nº8.666, de 21.06.93 e legislação posterior.

**Art.26** - Os anexos desta Lei serão transformados na Proposta Orçamentária em funções, sub-funções, programas, projetos ou atividades implementadas pelas categorias econômicas da despesa nas suas respectivas unidades orçamentárias.

**Art.27** - Revogadas as disposições em contrário, esta Lei entra em vigor na data de sua publicação.

GABINETE DO PREFEITO MUNICIPAL EM 28 de dezembro de 2020.

 DIÓSTENES JOSÉ ALVES

 Prefeito Municipal  
 CPF: 643.789.858-53

A presente Lei foi aprovada, sendo sancionada, promulgada e publicada no DOM/PI sob o nº 477/2020, encaminhada em 28/12/2020.

 DIÓSTENES JOSÉ ALVES

(Continua na próxima página)

 ISSN 2527-1911 (Impresso)  
 ISSN 2594-7923 (Online)

 Direção Geral: Bel. José Luiz de PAIVA IGREJA  
 Dir. Executivo: Mara Luciana  
 Dir. Administrativo: Maria Soares  
 Chefe de Redação: Fabrício Melo  
 Dptº de Publicações Legais: Jéssica Sousa

 Rua Gov. Raimundo Artur de Vasconcelos, nº 173  
 Ed. Ana Cecília - salas 201 / 206 - Teresina - PI • Cep. 64000-450  
 Fone: (86) 3226-1930 • Fax (86) 3223-7250  
 E-mail: publicacao@dompi.com.br

 EDIÇÃO ASSINADA  
 DIGITALMENTE  
 COM CARIMBO DO  
 TEMPO



## PREFEITURA MUNICIPAL DE AVELINO LOPES

### A N E X O DE METAS FISCAIS

Despesas por Órgão de Governo e da Administração		
Nº	Discriminação	Observação
<b>01</b>	<b>PODER LEGISLATIVO</b>	
01	Câmara Municipal	
	<ul style="list-style-type: none"> <li>- Manutenção e funcionamento da câmara municipal permitindo dar prosseguimento as ações legislativas municipais.</li> <li>- Investimentos a cargo da Câmara Municipal.</li> </ul>	
<b>02</b>	<b>PODER EXECUTIVO</b>	
<b>01</b>	<b>Gabinete do Prefeito</b>	
	<ul style="list-style-type: none"> <li>➤ Manutenção do Gabinete do Prefeito e da Junta do Serviço Militar.</li> <li>➤ Equipamento do Gabinete do Prefeito.</li> </ul>	
<b>02</b>	<b>Controladoria Geral do Município</b>	
	<ul style="list-style-type: none"> <li>- Manutenção dos serviços de Controle Interno.</li> <li>- Re-equipamento do setor de Controle Interno com aquisição de novos equipamentos e materiais permanentes.</li> </ul>	
<b>03</b>	<b>Secretaria Municipal de Administração Geral e Financeira</b>	
	<ul style="list-style-type: none"> <li>- Manutenção dos serviços de administração geral, planejamento, administração financeira, fiscalização, controles de pessoal, material e patrimônio, assistência social e outras atividades que, pela sua natureza e conveniência administrativa, estejam vinculadas a esta unidade orçamentária.</li> <li>- Re-equipamento dos serviços de administração geral com aquisição de novos equipamentos e materiais permanentes.</li> <li>- Despesas com atividades a cargo de outros níveis de governo e com entidades privadas, em ações indispensáveis à estabilidade social e ao bem estar da comunidade.</li> </ul>	
<b>04</b>	<b>Secretaria de Educação e Cultura</b>	
	<ul style="list-style-type: none"> <li>- Manutenção e desenvolvimento do ensino pré-escolar através da qualificação de recursos humanos e suprimento com materiais e serviços às creches mantidas pelo Município.</li> <li>- Manutenção e desenvolvimento do ensino fundamental e demais atividades educacionais a cargo do Município, através da qualificação de recursos humanos, suprimento com materiais e serviços dos órgãos envolvidos nesta atividade, além da realização de outras despesas já</li> </ul>	

	<p>definidas em lei.</p> <ul style="list-style-type: none"> <li>- Manutenção e desenvolvimento da educação especial com ajuda suplementar a entidades de apoio ao deficiente em geral e criação de novas unidades pelo Município.</li> <li>- Manutenção de programas especiais de educação instituídos pelo Governo Federal com gestão do Governo Municipal.</li> <li>- Manutenção da merenda escolar e assistência ao educando.</li> <li>- Manutenção das atividades culturais do Município.</li> <li>- Manutenção e desenvolvimento das atividades desportivas e do desporto amador a cargo do município, praticado pelo educando e pela comunidade em geral.</li> <li>- Equipamento e re-equipamento de unidades escolares e órgãos que integram as atividades educacionais do Município.</li> <li>- Construção, adaptação e ampliação de Unidades pré- escolares a fim de ampliar a capacidade de atendimento na pré- escola.</li> <li>- Construção, adaptação e recuperação de unidades escolares e prédios municipais utilizados na manutenção e desenvolvimento do ensino.</li> <li>- Construção e restauração de prédios, quadras de esportes e campos para a prática do esporte amador e das atividades sócio-culturais.</li> <li>- Implantação de projetos especiais de Educação Cultura e Desportos em convênio com os governos federal e estadual.</li> <li>- Implantação de projetos especiais de incentivo à Cultura.</li> <li>- Implantação de projetos especiais de melhoria e incentivo ao Desporto Amador.</li> </ul>	
<b>05</b>	<b>FUNDEB-Fundo de Desenvolvimento da Educação Básica.</b>	
	<ul style="list-style-type: none"> <li>- Manutenção e desenvolvimento do ensino fundamental, no que concerne às despesas coberta com os recursos do FUNDEB, através da aplicação de pelo menos 60% na remuneração dos profissionais do magistério em efetivo exercício no ensino fundamental, e o restante, de no máximo 40%, nas demais despesas de manutenção e desenvolvimento do referido ensino.</li> <li>- Equipamento e Re equipamento de unidades escolares e órgãos que integram a rede escolar do ensino fundamental.</li> <li>- Construção, adaptação e recuperação de unidades escolares e prédios municipais utilizados na manutenção e desenvolvimento do ensino fundamental.</li> <li>- Implantação de projetos especiais visando a melhoria do ensino fundamental.</li> </ul>	
<b>06</b>	<b>Secretaria Municipal de Saúde e Saneamento</b>	
	<ul style="list-style-type: none"> <li>- Funcionamento do sistema de saúde do Município através da manutenção de pessoal qualificado em nível superior e médio, de hospitais, postos de saúde e serviços ambulatoriais na sede do Município e zona rural.</li> <li>- Manutenção de programas especiais de saúde instituídos pelo Governo Federal com gestão do Governo Municipal.</li> <li>- Re equipamento de unidades de saúde com reposição e restauração de móveis e equipamentos e veículos do setor.</li> <li>- Construção, adaptação e recuperação de unidades de saúde na sede e na zona rural com o objetivo de ampliar os serviços de assistência médica mantidos pelo Município.</li> <li>- Construção e ampliação de redes de esgotos, abastecimento d'água, fossas domiciliares.</li> <li>- Implantação de projetos especiais de saneamento básico em convênio</li> </ul>	



	com os governos Federal e Estadual.	
<b>07</b>	<b>Fundo Municipal de Saúde</b>	
	<ul style="list-style-type: none"> <li>- Funcionamento do sistema de saúde do Município através da manutenção de pessoal qualificado em nível superior e médio, de hospitais, postos de saúde e serviços ambulatoriais na sede do Município e zona rural.</li> <li>- Manutenção de programas especiais de saúde instituídos pelo Governo Federal com gestão do Governo Municipal.</li> <li>- Re equipamento de unidades de saúde com reposição e restauração de móveis, equipamentos e veículos do setor.</li> <li>- Construção, adaptação e recuperação de unidades de saúde na sede e na zona rural com o objetivo de ampliar os serviços de assistência médica mantidos pelo Município.</li> <li>- Implantação de projetos especiais para o atendimento das ações básicas de saúde.</li> </ul>	
<b>08</b>	<b>Secretaria Municipal de Agricultura e Abastecimento e Obras</b>	
	<ul style="list-style-type: none"> <li>- Funções específicas de promoção do desenvolvimento e manutenção de obras e serviços.</li> <li>- Apoio às atividades Agropecuárias com distribuição de sementes, implementos agrícolas, defensivos contra pragas e produtos veterinários ao pequeno produtor rural.</li> <li>- Manutenção dos mercados, feiras e matadouros públicos proporcionando à comunidade melhores condições na distribuição dos produtos de consumo imediato.</li> <li>- Manutenção de poços cacimbões e tubulares, açudes, barragens e outros reservatórios de água de utilidade pública já existentes no município.</li> <li>- Preparação e correção de solo de pequenas propriedades com vistas ao aumento da produtividade agrícola.</li> <li>- Apoio e manutenção de atividades de preservação da fauna e da flora, desenvolvendo ações que possibilitem a melhoria da qualidade do meio ambiente urbano e rural, com o plantio e replantio de espécies novas e/ou em extinção.</li> <li>- Projetos especiais de preservação da fauna e da flora desenvolvidos diretamente pelo município, ou em convênio com organismos estaduais, federais e internacionais.</li> <li>- Construção de centrais de abastecimento.</li> <li>- Abertura de poços e construção de aguadas, a fim de ampliar o combate à estiagem.</li> <li>- Implantação de micro sistemas de irrigação, com vistas ao aumento da produção agrícola.</li> <li>- Implantação e ampliação de redes de eletrificação rural em apoio as atividades agropecuárias do Município.</li> <li>- Implantação de projetos especiais na zona rural e periferia urbana objetivando o aumento da produção agrícola e consequente ocupação da mão-de-obra ociosa.</li> <li>- Parceria financeira e técnica em projetos a cargo de associações e cooperativas.</li> <li>- Manutenção dos serviços de limpeza pública, permitindo aos habitantes da zona urbana melhores condições de higiene.</li> <li>- Manutenção dos serviços de iluminação pública com reposição de lâmpadas e extensão de redes de energia elétrica.</li> <li>- Conservação de praças, parques, jardins, e vias públicas a fim de que a</li> </ul>	

	<p>população faça melhor uso dos logradouros públicos.</p> <ul style="list-style-type: none"> <li>- Equipamento dos serviços de manutenção das atividades de urbanização.</li> <li>- Abertura e construção de logradouros públicos, a fim de ampliar a dotação de infra-estrutura da zona urbana.</li> <li>- Construção e melhoria de habitações populares na sede do Município e na zona rural.</li> <li>- Implantação de projetos especiais de urbanização em convênio com os governos Federal e Estadual.</li> <li>- Conservação das estradas integrantes da rede rodoviária municipal, facilitando o acesso à zona rural do Município e proporcionando melhores condições de escoamento da produção agrícola.</li> <li>- Construção e recuperação de estradas, pontes e bueiros integrantes do plano viário municipal, proporcionando ao meio rural maiores alternativas de produção.</li> <li>- Implantação de projetos especiais de construção, recuperação e conservação de estradas em convênio com os governos Federal e Estadual.</li> <li>- Construção, restauração e adaptação de bens imóveis de uso especial do Município utilizados nos serviços de administração geral, de assistência social, de comunicação, de segurança e de qualquer outra atividade que o Município venha a desenvolver para alcançar seus objetivos.</li> <li>- Implantação de projetos especiais de geração de emprego e renda.</li> </ul>	
<b>09</b>	<b>Fundo Municipal de Assistência Social</b>	
	<ul style="list-style-type: none"> <li>- Manutenção das atividades de apoio ao programa para a criança e o adolescente, investindo em ações que permitam mantê-los ajustados na comunidade e em atividades sócio- culturais e produtivas.</li> <li>- Manutenção das atividades de apoio ao idoso, investindo em ações que permitam mantê-los ativos no meio social.</li> <li>- Manutenção dos serviços de assistência social do Município, desenvolvendo programas de apoio a pessoas carentes.</li> <li>- Ações de apoio e assistência a pessoas carentes.</li> <li>- Manutenção de atividades especiais de assistência comunitária desenvolvidas por outras esferas de governo em convênio com o Município.</li> <li>- Manutenção dos programas de assistência social instituídos pelo Governo Federal com gestão do Governo Municipal.</li> <li>- Projetos especiais de obras comunitárias e de assistência social.</li> </ul>	
<b>10</b>	<b>Secretaria de Assistência Social</b>	
	<ul style="list-style-type: none"> <li>- Manutenção das atividades de apoio ao programa para a criança e o adolescente, investindo em ações que permitam mantê-los ajustados na comunidade e em atividades sócio- culturais e produtivas.</li> <li>- Manutenção das atividades de apoio ao idoso, investindo em ações que permitam mantê-los ativos no meio social.</li> <li>- Manutenção dos serviços de assistência social do Município desenvolvendo programas de apoio a pessoas carentes.</li> <li>- Ações de apoio e assistência a pessoas carentes.</li> <li>- Manutenção dos programas de assistência social instituídos pelo Governo Federal com gestão do Governo Municipal.</li> <li>- Manutenção de atividades especiais de assistência comunitária desenvolvidas por outras esferas de governo em convênio com o Município.</li> </ul>	



PREFEITURA MUN DE AVELINO LOPES - PI  
LEI DE DIRETRIZES ORÇAMENTÁRIAS  
ANEXO DE METAS FISCAIS  
PROGRAMAS, METAS E AÇÕES (LDO INICIAL 2021)  
2021

Page 1 of 65

Programa	Descrição
0001	PROCESSO LEGISLATIVO

Ações

Entidade	Unid.Orçam.	Proj.Ativ.	Função	SubFunção	FonGrupo	FonCódigo	Categoria	Meta	Valor
0002	CAMARA MUNICIPAL							0	19.245,35
	010100	CÂMARA MUNICIPAL							
		1001	Construção, Ref. e Ampl. do Prédio da Câmara						
			01	Legislativa					
				031	Ação Legislativa				
					001	Recursos Ordinários			
						00	ORDINARIA		
							4	DESPESAS DE CAPITAL	
-----									
0002	CAMARA MUNICIPAL							0	898.410,59
	010100	CÂMARA MUNICIPAL							
		2001	Manutenção e Funcionamento da Câmara Municipal						
			01	Legislativa					
				031	Ação Legislativa				
					001	Recursos Ordinários			
						00	ORDINARIA		
							3	DESPESAS CORRENTES	
-----									
0002	CAMARA MUNICIPAL							0	13.703,17
	010100	CÂMARA MUNICIPAL							
		2001	Manutenção e Funcionamento da Câmara Municipal						
			01	Legislativa					
				031	Ação Legislativa				
					001	Recursos Ordinários			
						00	ORDINARIA		
							4	DESPESAS DE CAPITAL	
								<b>Total Geral do Programa:</b>	<b>931.359,11</b>



PREFEITURA MUN DE AVELINO LOPES - PI  
LEI DE DIRETRIZES ORÇAMENTÁRIAS  
ANEXO DE METAS FISCAIS  
PROGRAMAS, METAS E AÇÕES (LDO INICIAL 2021)  
2021

Page 2 of 65

Programa	Descrição
0002	PROGRAMA DE FORMAÇÃO DO PATRIMÔNIO DO SERVIDOR PÚBLICO

Ações

Entidade	Unid.Orçam.	Proj.Ativ.	Função	SubFunção	FonGrupo	FonCódigo	Categoria	Meta	Valor
0001	PREFEITURA MUNICIPAL DE AVELINO LOPES							0	56.618,52
	020600	SECRETARIA MUNICIPAL DE FINANÇAS							
		2040	Manutenção dos Serviços de Administração Geral						
			04	Administração					
				123	Administração Financeira				
					001	Recursos Ordinários			
						00	ORDINARIA		
							3	DESPESAS CORRENTES	
-----									
								<b>Total Geral do Programa:</b>	<b>56.618,52</b>



**PREFEITURA MUN DE AVELINO LOPES - PI**  
**LEI DE DIRETRIZES ORÇAMENTÁRIAS**  
**ANEXO DE METAS FISCAIS**  
**PROGRAMAS, METAS E AÇÕES (LDO INICIAL 2021)**  
 2021

Programa	Descrição
0005	GESTÃO ADMINISTRATIVA

**Ações**

Entidade	Unid.Orçam.	Proj.Ativ.	Função	SubFunção	FonGrupo	FonCódigo	Categoria	Meta	Valor
0001	PREFEITURA MUNICIPAL DE AVELINO LOPES							0	288.463,99
	020100	GABINETE DO PREFEITO							
		2041	Manutenção do gabinete do Prefeito						
			04	Administração					
				122	Administração Geral				
					001	Recursos Ordinários			
						00	ORDINARIA		
							3	DESPESAS CORRENTES	
-----									
0001	PREFEITURA MUNICIPAL DE AVELINO LOPES							0	8.242,26
	020100	GABINETE DO PREFEITO							
		2041	Manutenção do gabinete do Prefeito						
			04	Administração					
				122	Administração Geral				
					001	Recursos Ordinários			
						00	ORDINARIA		
							4	DESPESAS DE CAPITAL	
-----									
0001	PREFEITURA MUNICIPAL DE AVELINO LOPES							0	17.437,39
	020100	GABINETE DO PREFEITO							
		2047	Encargos com Assist.Jurídica, Técnica e Administrativa						
			04	Administração					
				122	Administração Geral				
					001	Recursos Ordinários			
						00	ORDINARIA		
							3	DESPESAS CORRENTES	



**PREFEITURA MUN DE AVELINO LOPES - PI**  
**LEI DE DIRETRIZES ORÇAMENTÁRIAS**  
**ANEXO DE METAS FISCAIS**  
**PROGRAMAS, METAS E AÇÕES (LDO INICIAL 2021)**  
 2021

Page 4 of 65

0001	PREFEITURA MUNICIPAL DE AVELINO LOPES							0	24.661,69
	020100	GABINETE DO PREFEITO							
		2049	Encargos com a Junta do Serviço Militar						
			04	Administração					
				122	Administração Geral				
					001	Recursos Ordinários			
						00	ORDINARIA		
							3	DESPESAS CORRENTES	
-----									
0001	PREFEITURA MUNICIPAL DE AVELINO LOPES							0	1.366,30
	020100	GABINETE DO PREFEITO							
		2082	Manutenção das Atividades de Controle Interno						
			04	Administração					
				124	Controle Interno				
					001	Recursos Ordinários			
						00	ORDINARIA		
							3	DESPESAS CORRENTES	
-----									
0001	PREFEITURA MUNICIPAL DE AVELINO LOPES							0	532,90
	020200	SECRETARIA MUNICIPAL DE ADMINISTRAÇÃO							
		0002	Encargos com o PASEP						
			28	Encargos Especiais					
				846	Outros Encargos Especiais				
					001	Recursos Ordinários			
						00	ORDINARIA		
							3	DESPESAS CORRENTES	
-----									
0001	PREFEITURA MUNICIPAL DE AVELINO LOPES							0	1.240.418,31
	020200	SECRETARIA MUNICIPAL DE ADMINISTRAÇÃO							
		2040	Manutenção dos Serviços de Administração Geral						
			04	Administração					
				122	Administração Geral				
					001	Recursos Ordinários			
						00	ORDINARIA		
							3	DESPESAS CORRENTES	



**PREFEITURA MUN DE AVELINO LOPES - PI**  
**LEI DE DIRETRIZES ORÇAMENTÁRIAS**  
**ANEXO DE METAS FISCAIS**  
**PROGRAMAS, METAS E AÇÕES (LDO INICIAL 2021)**  
 2021

Page 5 of 65

0001	PREFEITURA MUNICIPAL DE AVELINO LOPES		0	156.376,57
020200	SECRETARIA MUNICIPAL DE ADMINISTRAÇÃO			
2040	Manutenção dos Serviços de Administração Geral			
04	Administração			
122	Administração Geral			
001	Recursos Ordinários			
00	ORDINARIA			
4	DESPESAS DE CAPITAL			
-----				
0001	PREFEITURA MUNICIPAL DE AVELINO LOPES		0	94.907,12
020200	SECRETARIA MUNICIPAL DE ADMINISTRAÇÃO			
2040	Manutenção dos Serviços de Administração Geral			
04	Administração			
122	Administração Geral			
530	Transferência da União Referente a Royalties			
05	OUTRAS DESTINACOES DE RECURSOS			
3	DESPESAS CORRENTES			
-----				
0001	PREFEITURA MUNICIPAL DE AVELINO LOPES		0	17.255,84
020200	SECRETARIA MUNICIPAL DE ADMINISTRAÇÃO			
2040	Manutenção dos Serviços de Administração Geral			
04	Administração			
122	Administração Geral			
530	Transferência da União Referente a Royalties			
05	OUTRAS DESTINACOES DE RECURSOS			
4	DESPESAS DE CAPITAL			
-----				
0001	PREFEITURA MUNICIPAL DE AVELINO LOPES		0	18.981,43
020200	SECRETARIA MUNICIPAL DE ADMINISTRAÇÃO			
2040	Manutenção dos Serviços de Administração Geral			
04	Administração			
122	Administração Geral			
610	Contribuição de Intervenção no Domínio Econômico - CIDE			
05	OUTRAS DESTINACOES DE RECURSOS			
3	DESPESAS CORRENTES			



**PREFEITURA MUN DE AVELINO LOPES - PI**  
**LEI DE DIRETRIZES ORÇAMENTÁRIAS**  
**ANEXO DE METAS FISCAIS**  
**PROGRAMAS, METAS E AÇÕES (LDO INICIAL 2021)**  
 2021

Page 6 of 65

0001	PREFEITURA MUNICIPAL DE AVELINO LOPES		0	2.030,10
020200	SECRETARIA MUNICIPAL DE ADMINISTRAÇÃO			
2040	Manutenção dos Serviços de Administração Geral			
04	Administração			
122	Administração Geral			
610	Contribuição de Intervenção no Domínio Econômico - CIDE			
05	OUTRAS DESTINACOES DE RECURSOS			
4	DESPESAS DE CAPITAL			
-----				
0001	PREFEITURA MUNICIPAL DE AVELINO LOPES		0	2.030,08
020200	SECRETARIA MUNICIPAL DE ADMINISTRAÇÃO			
2040	Manutenção dos Serviços de Administração Geral			
04	Administração			
122	Administração Geral			
930	Recursos de alienação de bens/ativos			
00	ORDINARIA			
3	DESPESAS CORRENTES			
-----				
0001	PREFEITURA MUNICIPAL DE AVELINO LOPES		0	913,54
020200	SECRETARIA MUNICIPAL DE ADMINISTRAÇÃO			
2040	Manutenção dos Serviços de Administração Geral			
04	Administração			
122	Administração Geral			
950	Outras vinculações de taxas e contribuições			
00	ORDINARIA			
4	DESPESAS DE CAPITAL			
-----				
0001	PREFEITURA MUNICIPAL DE AVELINO LOPES		0	91.659,01
020200	SECRETARIA MUNICIPAL DE ADMINISTRAÇÃO			
2651	Realização de Concurso Público			
04	Administração			
122	Administração Geral			
001	Recursos Ordinários			
00	ORDINARIA			
3	DESPESAS CORRENTES			



**PREFEITURA MUN DE AVELINO LOPES - PI**  
**LEI DE DIRETRIZES ORÇAMENTÁRIAS**  
**ANEXO DE METAS FISCAIS**  
**PROGRAMAS, METAS E AÇÕES (LDO INICIAL 2021)**  
 2021

0001	PREFEITURA MUNICIPAL DE AVELINO LOPES		0	173.831,33
	020500	SECRETARIA MUNICIPAL DE ASSISTÊNCIA SOCIAL		
		2144	Manutenção das Atividades do Conselho Tutelar	
			08	Assistência Social
				243
				Assistência à Criança e ao Adolescente
				001
				Recursos Ordinários
				00
				ORDINARIA
				3
				DESPESAS CORRENTES

0001	PREFEITURA MUNICIPAL DE AVELINO LOPES		0	479,62
	020500	SECRETARIA MUNICIPAL DE ASSISTÊNCIA SOCIAL		
		2144	Manutenção das Atividades do Conselho Tutelar	
			08	Assistência Social
				243
				Assistência à Criança e ao Adolescente
				001
				Recursos Ordinários
				00
				ORDINARIA
				4
				DESPESAS DE CAPITAL

0001	PREFEITURA MUNICIPAL DE AVELINO LOPES		0	291.852,87
	020600	SECRETARIA MUNICIPAL DE FINANÇAS		
		2081	Manutenção das Atividades da Gestão Financeira	
			04	Administração
				123
				Administração Financeira
				001
				Recursos Ordinários
				00
				ORDINARIA
				3
				DESPESAS CORRENTES

0001	PREFEITURA MUNICIPAL DE AVELINO LOPES		0	13.068,77
	020600	SECRETARIA MUNICIPAL DE FINANÇAS		
		2081	Manutenção das Atividades da Gestão Financeira	
			04	Administração
				123
				Administração Financeira
				001
				Recursos Ordinários
				00
				ORDINARIA
				4
				DESPESAS DE CAPITAL



**PREFEITURA MUN DE AVELINO LOPES - PI**  
**LEI DE DIRETRIZES ORÇAMENTÁRIAS**  
**ANEXO DE METAS FISCAIS**  
**PROGRAMAS, METAS E AÇÕES (LDO INICIAL 2021)**  
 2021

0001	PREFEITURA MUNICIPAL DE AVELINO LOPES		0	10.150,50
	020600	SECRETARIA MUNICIPAL DE FINANÇAS		
		2081	Manutenção das Atividades da Gestão Financeira	
			04	Administração
				123
				Administração Financeira
				610
				Contribuição de Intervenção no Domínio Econômico - CIDE
				05
				OUTRAS DESTINACOES DE RECURSOS
				3
				DESPESAS CORRENTES

0001	PREFEITURA MUNICIPAL DE AVELINO LOPES		0	54.801,43
	020700	SECRETARIA MUNICIPAL DE AGRICULTURA		
		2500	Manutenção das Ativ. de Produção e Abastecimento	
			20	Agricultura
				605
				Abastecimento
				001
				Recursos Ordinários
				00
				ORDINARIA
				3
				DESPESAS CORRENTES

0001	PREFEITURA MUNICIPAL DE AVELINO LOPES		0	532,90
	020700	SECRETARIA MUNICIPAL DE AGRICULTURA		
		2500	Manutenção das Ativ. de Produção e Abastecimento	
			20	Agricultura
				605
				Abastecimento
				001
				Recursos Ordinários
				00
				ORDINARIA
				4
				DESPESAS DE CAPITAL

0001	PREFEITURA MUNICIPAL DE AVELINO LOPES		0	10.150,50
	020700	SECRETARIA MUNICIPAL DE AGRICULTURA		
		2500	Manutenção das Ativ. de Produção e Abastecimento	
			20	Agricultura
				605
				Abastecimento
				940
				Outras vinculações de transferências
				05
				OUTRAS DESTINACOES DE RECURSOS
				4
				DESPESAS DE CAPITAL



**PREFEITURA MUN DE AVELINO LOPES - PI**  
**LEI DE DIRETRIZES ORÇAMENTÁRIAS**  
**ANEXO DE METAS FISCAIS**  
**PROGRAMAS, METAS E AÇÕES (LDO INICIAL 2021)**  
2021

Page 9 of 65

0001	PREFEITURA MUNICIPAL DE AVELINO LOPES		0	1.598,70
	020700 SECRETARIA MUNICIPAL DE AGRICULTURA			
	2501 Manutenção do Mercados, Feiras e Matadouros Públicos			
	20 Agricultura			
	605 Abastecimento			
	001 Recursos Ordinários			
	00 ORDINARIA			
	3 DESPESAS CORRENTES			
-----				
0001	PREFEITURA MUNICIPAL DE AVELINO LOPES		0	926.484,92
	020800 SECRETARIA MUNICIPAL DE OBRAS			
	2320 Manutenção Administrativa da Sec. de Obras			
	15 Urbanismo			
	451 Infra-Estrutura Urbana			
	001 Recursos Ordinários			
	00 ORDINARIA			
	3 DESPESAS CORRENTES			
-----				
0001	PREFEITURA MUNICIPAL DE AVELINO LOPES		0	5.653,02
	020800 SECRETARIA MUNICIPAL DE OBRAS			
	2320 Manutenção Administrativa da Sec. de Obras			
	15 Urbanismo			
	451 Infra-Estrutura Urbana			
	001 Recursos Ordinários			
	00 ORDINARIA			
	4 DESPESAS DE CAPITAL			
-----				
0001	PREFEITURA MUNICIPAL DE AVELINO LOPES		0	7.612,88
	020800 SECRETARIA MUNICIPAL DE OBRAS			
	2320 Manutenção Administrativa da Sec. de Obras			
	15 Urbanismo			
	451 Infra-Estrutura Urbana			
	940 Outras vinculações de transferências			
	05 OUTRAS DESTINACOES DE RECURSOS			
	4 DESPESAS DE CAPITAL			



**PREFEITURA MUN DE AVELINO LOPES - PI**  
**LEI DE DIRETRIZES ORÇAMENTÁRIAS**  
**ANEXO DE METAS FISCAIS**  
**PROGRAMAS, METAS E AÇÕES (LDO INICIAL 2021)**  
2021

Page 10 of 65

0001	PREFEITURA MUNICIPAL DE AVELINO LOPES		0	22.865,72
	020800 SECRETARIA MUNICIPAL DE OBRAS			
	2323 Manutenção da Rede de Abastecimento de Água			
	15 Urbanismo			
	451 Infra-Estrutura Urbana			
	001 Recursos Ordinários			
	00 ORDINARIA			
	3 DESPESAS CORRENTES			
-----				
0001	PREFEITURA MUNICIPAL DE AVELINO LOPES		0	66.945,19
	021000 CONTROLADORIA GERAL DO MUNICÍPIO			
	2082 Manutenção das Atividades de Controle Interno			
	04 Administração			
	124 Controle Interno			
	001 Recursos Ordinários			
	00 ORDINARIA			
	3 DESPESAS CORRENTES			
-----				
0001	PREFEITURA MUNICIPAL DE AVELINO LOPES		0	532,90
	021000 CONTROLADORIA GERAL DO MUNICÍPIO			
	2082 Manutenção das Atividades de Controle Interno			
	04 Administração			
	124 Controle Interno			
	001 Recursos Ordinários			
	00 ORDINARIA			
	4 DESPESAS DE CAPITAL			

Total Geral do Programa: 3.551.837,78



**PREFEITURA MUN DE AVELINO LOPES - PI**  
**LEI DE DIRETRIZES ORÇAMENTÁRIAS**  
**ANEXO DE METAS FISCAIS**  
**PROGRAMAS, METAS E AÇÕES (LDO INICIAL 2021)**  
 2021

Programa Descrição

0009 CONTROLE E ACOMPANHAMENTO DA DÍVIDA

## Ações

Entidade	Unid.Orçam.	Proj.Ativ.	Função	SubFunção	FonGrupo	FonCódigo	Categoria	Meta	Valor
0001	PREFEITURA MUNICIPAL DE AVELINO LOPES							0	18.549,22
	020600	SECRETARIA MUNICIPAL DE FINANÇAS							
		0001	Encargos com o Parcelamento da Dívida						
			28	Encargos Especiais					
				843	Serviço da Dívida Interna				
					001	Recursos Ordinários			
						00	ORDINARIA		
							3	DESPESAS CORRENTES	
0001	PREFEITURA MUNICIPAL DE AVELINO LOPES							0	2.196,65
	020600	SECRETARIA MUNICIPAL DE FINANÇAS							
		0001	Encargos com o Parcelamento da Dívida						
			28	Encargos Especiais					
				843	Serviço da Dívida Interna				
					001	Recursos Ordinários			
						00	ORDINARIA		
							4	DESPESAS DE CAPITAL	
0002	CAMARA MUNICIPAL							0	406,02
	010100	CÂMARA MUNICIPAL							
		0001	Encargos com o Parcelamento da Dívida						
			01	Legislativa					
				031	Ação Legislativa				
					001	Recursos Ordinários			
						00	ORDINARIA		
							4	DESPESAS DE CAPITAL	
<b>Total Geral do Programa:</b>									<b>21.153,89</b>



**PREFEITURA MUN DE AVELINO LOPES - PI**  
**LEI DE DIRETRIZES ORÇAMENTÁRIAS**  
**ANEXO DE METAS FISCAIS**  
**PROGRAMAS, METAS E AÇÕES (LDO INICIAL 2021)**  
 2021

Page 12 of 65

Programa Descrição

0011 PROTEÇÃO A POPULAÇÃO E AO PATRIMONIO PUBLICO

## Ações

Entidade	Unid.Orçam.	Proj.Ativ.	Função	SubFunção	FonGrupo	FonCódigo	Categoria	Meta	Valor
0001	PREFEITURA MUNICIPAL DE AVELINO LOPES							0	6.726,76
	020100	GABINETE DO PREFEITO							
		2100	Apoio às Ações de Policiamento e Segurança Pública						
			04	Administração					
				182	Defesa Civil				
					001	Recursos Ordinários			
						00	ORDINARIA		
							3	DESPESAS CORRENTES	
0001	PREFEITURA MUNICIPAL DE AVELINO LOPES							0	7.993,52
	020100	GABINETE DO PREFEITO							
		2101	Implantação e Manutenção da Defesa Civil						
			04	Administração					
				182	Defesa Civil				
					001	Recursos Ordinários			
						00	ORDINARIA		
							3	DESPESAS CORRENTES	
0001	PREFEITURA MUNICIPAL DE AVELINO LOPES							0	507,52
	020100	GABINETE DO PREFEITO							
		2101	Implantação e Manutenção da Defesa Civil						
			04	Administração					
				182	Defesa Civil				
					940	Outras vinculações de transferências			
						05	OUTRAS DESTINACOES DE RECURSOS		
							4	DESPESAS DE CAPITAL	

**PREFEITURA MUN DE AVELINO LOPES - PI**  
**LEI DE DIRETRIZES ORÇAMENTÁRIAS**  
**ANEXO DE METAS FISCAIS**  
**PROGRAMAS, METAS E AÇÕES (LDO INICIAL 2021)**  
2021

Page 13 of 65

0001	PREFEITURA MUNICIPAL DE AVELINO LOPES	0	14.502,86
020100	GABINETE DO PREFEITO		
2101	Implantação e Manutenção da Defesa Civil		
06	Segurança Pública		
182	Defesa Civil		
001	Recursos Ordinários		
00	ORDINARIA		
3	DESPESAS CORRENTES		

Total Geral do Programa: 29.730,66



**PREFEITURA MUN DE AVELINO LOPES - PI**  
**LEI DE DIRETRIZES ORÇAMENTÁRIAS**  
**ANEXO DE METAS FISCAIS**  
**PROGRAMAS, METAS E AÇÕES (LDO INICIAL 2021)**  
2021

Page 14 of 65

Programa Descrição

0014 PROTEÇÃO SOCIAL ESPECIAL

Ações

Entidade	Unid.Orçam.	Proj.Ativ.	Função	SubFunção	FonGrupo	FonCódigo	Categoria	Meta	Valor
0001	PREFEITURA MUNICIPAL DE AVELINO LOPES							0	5.329,02
020500	SECRETARIA MUNICIPAL DE ASSISTÊNCIA SOCIAL								
2130	Manutenção das Ativ. de Proteção ao Deficiente								
08	Assistência Social								
242	Assistência ao Portador de Deficiência								
001	Recursos Ordinários								
00	ORDINARIA								
3	DESPESAS CORRENTES								
0001	PREFEITURA MUNICIPAL DE AVELINO LOPES							0	48.900,08
020500	SECRETARIA MUNICIPAL DE ASSISTÊNCIA SOCIAL								
2136	Manutenção das Atividades Sociais em Cheques								
08	Assistência Social								
243	Assistência à Criança e ao Adolescente								
001	Recursos Ordinários								
00	ORDINARIA								
3	DESPESAS CORRENTES								
0001	PREFEITURA MUNICIPAL DE AVELINO LOPES							0	532,90
020500	SECRETARIA MUNICIPAL DE ASSISTÊNCIA SOCIAL								
2136	Manutenção das Atividades Sociais em Cheques								
08	Assistência Social								
243	Assistência à Criança e ao Adolescente								
001	Recursos Ordinários								
00	ORDINARIA								
4	DESPESAS DE CAPITAL								

Total Geral do Programa: 54.762,00



**PREFEITURA MUN DE AVELINO LOPES - PI**  
**LEI DE DIRETRIZES ORÇAMENTÁRIAS**  
**ANEXO DE METAS FISCAIS**  
**PROGRAMAS, METAS E AÇÕES (LDO INICIAL 2021)**  
 2021

Programa	Descrição
0016	PROTEÇÃO SOCIAL BÁSICA

**Ações**

Entidade	Unid.Orçam.	Proj.Ativ.	Função	SubFunção	FonGrupo	FonCódigo	Categoria	Meta	Valor
0001	PREFEITURA MUNICIPAL DE AVELINO LOPES							0	4.796,11
	020500	SECRETARIA MUNICIPAL DE ASSISTÊNCIA SOCIAL							
		2120	Manutenção das Atividades de Proteção ao Idoso						
			08	Assistência Social					
				241	Assistência ao Idoso				
					001	Recursos Ordinários			
						00	ORDINARIA		
							3	DESPESAS CORRENTES	
-----									
0001	PREFEITURA MUNICIPAL DE AVELINO LOPES							0	532,90
	020500	SECRETARIA MUNICIPAL DE ASSISTÊNCIA SOCIAL							
		2120	Manutenção das Atividades de Proteção ao Idoso						
			08	Assistência Social					
				241	Assistência ao Idoso				
					001	Recursos Ordinários			
						00	ORDINARIA		
							4	DESPESAS DE CAPITAL	
-----									
0001	PREFEITURA MUNICIPAL DE AVELINO LOPES							0	20.783,14
	020500	SECRETARIA MUNICIPAL DE ASSISTÊNCIA SOCIAL							
		2125	Manutenção das Hortas Comunitárias						
			08	Assistência Social					
				244	Assistência Comunitária				
					001	Recursos Ordinários			
						00	ORDINARIA		
							3	DESPESAS CORRENTES	



**PREFEITURA MUN DE AVELINO LOPES - PI**  
**LEI DE DIRETRIZES ORÇAMENTÁRIAS**  
**ANEXO DE METAS FISCAIS**  
**PROGRAMAS, METAS E AÇÕES (LDO INICIAL 2021)**  
 2021

Page 16 of 65

0001	PREFEITURA MUNICIPAL DE AVELINO LOPES							0	6.394,81
	020500	SECRETARIA MUNICIPAL DE ASSISTÊNCIA SOCIAL							
		2140	Manut. dos Benefícios de Proteção Continuada - BPC						
			08	Assistência Social					
				243	Assistência à Criança e ao Adolescente				
					001	Recursos Ordinários			
						00	ORDINARIA		
							3	DESPESAS CORRENTES	
-----									
0001	PREFEITURA MUNICIPAL DE AVELINO LOPES							0	532,90
	020500	SECRETARIA MUNICIPAL DE ASSISTÊNCIA SOCIAL							
		2140	Manut. dos Benefícios de Proteção Continuada - BPC						
			08	Assistência Social					
				243	Assistência à Criança e ao Adolescente				
					001	Recursos Ordinários			
						00	ORDINARIA		
							4	DESPESAS DE CAPITAL	
-----									
0001	PREFEITURA MUNICIPAL DE AVELINO LOPES							0	8.483,78
	020500	SECRETARIA MUNICIPAL DE ASSISTÊNCIA SOCIAL							
		2143	Fundo dos Direitos da Criança e do Adolescente						
			08	Assistência Social					
				243	Assistência à Criança e ao Adolescente				
					001	Recursos Ordinários			
						00	ORDINARIA		
							3	DESPESAS CORRENTES	
-----									
0001	PREFEITURA MUNICIPAL DE AVELINO LOPES							0	256.772,05
	020500	SECRETARIA MUNICIPAL DE ASSISTÊNCIA SOCIAL							
		2150	Manutenção dos Serviços de Assistência Social						
			08	Assistência Social					
				244	Assistência Comunitária				
					001	Recursos Ordinários			
						00	ORDINARIA		
							3	DESPESAS CORRENTES	



**PREFEITURA MUN DE AVELINO LOPES - PI**  
**LEI DE DIRETRIZES ORÇAMENTÁRIAS**  
**ANEXO DE METAS FISCAIS**  
**PROGRAMAS, METAS E AÇÕES (LDO INICIAL 2021)**  
2021

Page 17 of 65

0001	PREFEITURA MUNICIPAL DE AVELINO LOPES	0	2.664,51
020500	SECRETARIA MUNICIPAL DE ASSISTÊNCIA SOCIAL		
2150	Manutenção dos Serviços de Assistência Social		
08	Assistência Social		
244	Assistência Comunitária		
001	Recursos Ordinários		
00	ORDINARIA		
4	DESPESAS DE CAPITAL		
-----			
0005	FUNDO MUN.DE ASSISTÊNCIA SOCIAL - FMAS	0	1.967,47
020501	FUNDO MUNICIPAL DE ASSISTÊNCIA SOCIAL		
2126	Benefícios Eventuais Emergenciais		
08	Assistência Social		
244	Assistência Comunitária		
001	Recursos Ordinários		
00	ORDINARIA		
3	DESPESAS CORRENTES		
-----			
0005	FUNDO MUN.DE ASSISTÊNCIA SOCIAL - FMAS	0	33.141,12
020501	FUNDO MUNICIPAL DE ASSISTÊNCIA SOCIAL		
2126	Benefícios Eventuais Emergenciais		
08	Assistência Social		
244	Assistência Comunitária		
311	Transferência de Recursos do Fundo Nacional de Assistência Social – FN		
04	RECURSOS DESTINADOS A SEGURIDADE SOCIAL		
3	DESPESAS CORRENTES		
-----			
0005	FUNDO MUN.DE ASSISTÊNCIA SOCIAL - FMAS	0	5.758,54
020501	FUNDO MUNICIPAL DE ASSISTÊNCIA SOCIAL		
2140	Manut. dos Benefícios de Proteção Continuada - BPC		
08	Assistência Social		
243	Assistência à Criança e ao Adolescente		
311	Transferência de Recursos do Fundo Nacional de Assistência Social – FN		
04	RECURSOS DESTINADOS A SEGURIDADE SOCIAL		
3	DESPESAS CORRENTES		



**PREFEITURA MUN DE AVELINO LOPES - PI**  
**LEI DE DIRETRIZES ORÇAMENTÁRIAS**  
**ANEXO DE METAS FISCAIS**  
**PROGRAMAS, METAS E AÇÕES (LDO INICIAL 2021)**  
2021

Page 18 of 65

0005	FUNDO MUN.DE ASSISTÊNCIA SOCIAL - FMAS	0	612,84
020501	FUNDO MUNICIPAL DE ASSISTÊNCIA SOCIAL		
2142	Manut. das Ações do Progr. Bolsa Família - IGD-BF		
08	Assistência Social		
244	Assistência Comunitária		
001	Recursos Ordinários		
00	ORDINARIA		
3	DESPESAS CORRENTES		
-----			
0005	FUNDO MUN.DE ASSISTÊNCIA SOCIAL - FMAS	0	78.970,90
020501	FUNDO MUNICIPAL DE ASSISTÊNCIA SOCIAL		
2142	Manut. das Ações do Progr. Bolsa Família - IGD-BF		
08	Assistência Social		
244	Assistência Comunitária		
311	Transferência de Recursos do Fundo Nacional de Assistência Social – FN		
04	RECURSOS DESTINADOS A SEGURIDADE SOCIAL		
3	DESPESAS CORRENTES		
-----			
0005	FUNDO MUN.DE ASSISTÊNCIA SOCIAL - FMAS	0	3.248,16
020501	FUNDO MUNICIPAL DE ASSISTÊNCIA SOCIAL		
2142	Manut. das Ações do Progr. Bolsa Família - IGD-BF		
08	Assistência Social		
244	Assistência Comunitária		
311	Transferência de Recursos do Fundo Nacional de Assistência Social – FN		
04	RECURSOS DESTINADOS A SEGURIDADE SOCIAL		
4	DESPESAS DE CAPITAL		
-----			
0005	FUNDO MUN.DE ASSISTÊNCIA SOCIAL - FMAS	0	11.578,87
020501	FUNDO MUNICIPAL DE ASSISTÊNCIA SOCIAL		
2146	Programa de Assistência a Gestantes Carentes		
08	Assistência Social		
244	Assistência Comunitária		
311	Transferência de Recursos do Fundo Nacional de Assistência Social – FN		
04	RECURSOS DESTINADOS A SEGURIDADE SOCIAL		
3	DESPESAS CORRENTES		



**PREFEITURA MUN DE AVELINO LOPES - PI**  
**LEI DE DIRETRIZES ORÇAMENTÁRIAS**  
**ANEXO DE METAS FISCAIS**  
**PROGRAMAS, METAS E AÇÕES (LDO INICIAL 2021)**  
 2021

0005	FUNDO MUN.DE ASSISTÊNCIA SOCIAL - FMAS				0	22.053,59
020501	FUNDO MUNICIPAL DE ASSISTÊNCIA SOCIAL					
2147	Manutenção dos Serviços Funerários					
08	Assistência Social					
244	Assistência Comunitária					
311	Transferência de Recursos do Fundo Nacional de Assistência Social – FN					
04	RECURSOS DESTINADOS A SEGURIDADE SOCIAL					
3	DESPESAS CORRENTES					
-----						
0005	FUNDO MUN.DE ASSISTÊNCIA SOCIAL - FMAS				0	20.199,49
020501	FUNDO MUNICIPAL DE ASSISTÊNCIA SOCIAL					
2148	Transferência de Rec. do IGD-SUAS					
08	Assistência Social					
244	Assistência Comunitária					
311	Transferência de Recursos do Fundo Nacional de Assistência Social – FN					
04	RECURSOS DESTINADOS A SEGURIDADE SOCIAL					
3	DESPESAS CORRENTES					
-----						
0005	FUNDO MUN.DE ASSISTÊNCIA SOCIAL - FMAS				0	5.532,02
020501	FUNDO MUNICIPAL DE ASSISTÊNCIA SOCIAL					
2148	Transferência de Rec. do IGD-SUAS					
08	Assistência Social					
244	Assistência Comunitária					
311	Transferência de Recursos do Fundo Nacional de Assistência Social – FN					
04	RECURSOS DESTINADOS A SEGURIDADE SOCIAL					
4	DESPESAS DE CAPITAL					
-----						
0005	FUNDO MUN.DE ASSISTÊNCIA SOCIAL - FMAS				0	15.454,15
020501	FUNDO MUNICIPAL DE ASSISTÊNCIA SOCIAL					
2149	Manutenção das Ações do Programa PETI-PVMC					
08	Assistência Social					
243	Assistência à Criança e ao Adolescente					
001	Recursos Ordinários					
00	ORDINARIA					
3	DESPESAS CORRENTES					



**PREFEITURA MUN DE AVELINO LOPES - PI**  
**LEI DE DIRETRIZES ORÇAMENTÁRIAS**  
**ANEXO DE METAS FISCAIS**  
**PROGRAMAS, METAS E AÇÕES (LDO INICIAL 2021)**  
 2021

0005	FUNDO MUN.DE ASSISTÊNCIA SOCIAL - FMAS				0	532,90
020501	FUNDO MUNICIPAL DE ASSISTÊNCIA SOCIAL					
2149	Manutenção das Ações do Programa PETI-PVMC					
08	Assistência Social					
243	Assistência à Criança e ao Adolescente					
001	Recursos Ordinários					
00	ORDINARIA					
4	DESPESAS DE CAPITAL					
-----						
0005	FUNDO MUN.DE ASSISTÊNCIA SOCIAL - FMAS				0	128.741,42
020501	FUNDO MUNICIPAL DE ASSISTÊNCIA SOCIAL					
2150	Manutenção dos Serviços de Assistência Social					
08	Assistência Social					
244	Assistência Comunitária					
001	Recursos Ordinários					
00	ORDINARIA					
3	DESPESAS CORRENTES					
-----						
0005	FUNDO MUN.DE ASSISTÊNCIA SOCIAL - FMAS				0	1.250,19
020501	FUNDO MUNICIPAL DE ASSISTÊNCIA SOCIAL					
2150	Manutenção dos Serviços de Assistência Social					
08	Assistência Social					
244	Assistência Comunitária					
001	Recursos Ordinários					
00	ORDINARIA					
4	DESPESAS DE CAPITAL					
-----						
0005	FUNDO MUN.DE ASSISTÊNCIA SOCIAL - FMAS				0	184.498,79
020501	FUNDO MUNICIPAL DE ASSISTÊNCIA SOCIAL					
2150	Manutenção dos Serviços de Assistência Social					
08	Assistência Social					
244	Assistência Comunitária					
311	Transferência de Recursos do Fundo Nacional de Assistência Social – FN					
04	RECURSOS DESTINADOS A SEGURIDADE SOCIAL					
3	DESPESAS CORRENTES					

**PREFEITURA MUN DE AVELINO LOPES - PI**  
**LEI DE DIRETRIZES ORÇAMENTÁRIAS**  
**ANEXO DE METAS FISCAIS**  
**PROGRAMAS, METAS E AÇÕES (LDO INICIAL 2021)**  
2021

Page 21 of 65

0005	FUNDO MUN.DE ASSISTÊNCIA SOCIAL - FMAS				0	37.759,86
020501	FUNDO MUNICIPAL DE ASSISTÊNCIA SOCIAL					
2150	Manutenção dos Serviços de Assistência Social					
08	Assistência Social					
244	Assistência Comunitária					
311	Transferência de Recursos do Fundo Nacional de Assistência Social – FN					
04	RECURSOS DESTINADOS A SEGURIDADE SOCIAL					
4	DESPESAS DE CAPITAL					
-----						
0005	FUNDO MUN.DE ASSISTÊNCIA SOCIAL - FMAS				0	92.369,55
020501	FUNDO MUNICIPAL DE ASSISTÊNCIA SOCIAL					
2158	Programa de Prot. Social Básica					
08	Assistência Social					
244	Assistência Comunitária					
311	Transferência de Recursos do Fundo Nacional de Assistência Social – FN					
04	RECURSOS DESTINADOS A SEGURIDADE SOCIAL					
3	DESPESAS CORRENTES					
-----						
0005	FUNDO MUN.DE ASSISTÊNCIA SOCIAL - FMAS				0	49.737,45
020501	FUNDO MUNICIPAL DE ASSISTÊNCIA SOCIAL					
2159	Programa de Proteção Social Variável					
08	Assistência Social					
244	Assistência Comunitária					
311	Transferência de Recursos do Fundo Nacional de Assistência Social – FN					
04	RECURSOS DESTINADOS A SEGURIDADE SOCIAL					
3	DESPESAS CORRENTES					
-----						
0005	FUNDO MUN.DE ASSISTÊNCIA SOCIAL - FMAS				0	7.815,89
020501	FUNDO MUNICIPAL DE ASSISTÊNCIA SOCIAL					
2159	Programa de Proteção Social Variável					
08	Assistência Social					
244	Assistência Comunitária					
311	Transferência de Recursos do Fundo Nacional de Assistência Social – FN					
04	RECURSOS DESTINADOS A SEGURIDADE SOCIAL					
4	DESPESAS DE CAPITAL					



**PREFEITURA MUN DE AVELINO LOPES - PI**  
**LEI DE DIRETRIZES ORÇAMENTÁRIAS**  
**ANEXO DE METAS FISCAIS**  
**PROGRAMAS, METAS E AÇÕES (LDO INICIAL 2021)**  
2021

Page 22 of 65

0005	FUNDO MUN.DE ASSISTÊNCIA SOCIAL - FMAS				0	14.921,25
020501	FUNDO MUNICIPAL DE ASSISTÊNCIA SOCIAL					
2199	Proteção Social Básica ao Jovem					
08	Assistência Social					
243	Assistência à Criança e ao Adolescente					
001	Recursos Ordinários					
00	ORDINARIA					
3	DESPESAS CORRENTES					
-----						
0005	FUNDO MUN.DE ASSISTÊNCIA SOCIAL - FMAS				0	532,90
020501	FUNDO MUNICIPAL DE ASSISTÊNCIA SOCIAL					
2199	Proteção Social Básica ao Jovem					
08	Assistência Social					
243	Assistência à Criança e ao Adolescente					
001	Recursos Ordinários					
00	ORDINARIA					
4	DESPESAS DE CAPITAL					
-----						
0005	FUNDO MUN.DE ASSISTÊNCIA SOCIAL - FMAS				0	4.060,20
020501	FUNDO MUNICIPAL DE ASSISTÊNCIA SOCIAL					
2199	Proteção Social Básica ao Jovem					
08	Assistência Social					
243	Assistência à Criança e ao Adolescente					
311	Transferência de Recursos do Fundo Nacional de Assistência Social – FN					
04	RECURSOS DESTINADOS A SEGURIDADE SOCIAL					
3	DESPESAS CORRENTES					

Total Geral do Programa: 1.021.897,75



**PREFEITURA MUN DE AVELINO LOPES - PI**  
**LEI DE DIRETRIZES ORÇAMENTÁRIAS**  
**ANEXO DE METAS FISCAIS**  
**PROGRAMAS, METAS E AÇÕES (LDO INICIAL 2021)**  
 2021

Programa	Descrição
0020	GESTÃO E EXPANSÃO DO SISTEMA DE SAÚDE

**Ações**

Entidade	Unid.Orçam.	Proj.Ativ.	Função	SubFunção	FonGrupo	FonCódigo	Categoria	Meta	Valor
0004	FUNDO MUNICIPAL DE SAÚDE - FMS							0	532,90
	020401	SECRET. SAÚDE/FUNDO MUNICIPAL DE SAÚDE							
		1196	Aquisição de Unidade Móvel de Saúde						
			10	Saúde					
				302	Assistência Hospitalar e Ambulatorial				
					001	Recursos Ordinários			
						00	ORDINARIA		
							4	DESPESAS DE CAPITAL	
-----									
0004	FUNDO MUNICIPAL DE SAÚDE - FMS							0	304.515,00
	020401	SECRET. SAÚDE/FUNDO MUNICIPAL DE SAÚDE							
		1196	Aquisição de Unidade Móvel de Saúde						
			10	Saúde					
				302	Assistência Hospitalar e Ambulatorial				
					214	Transferências Fundo a Fundo de Recursos do SUS provenientes do Govern			
						02	RECURSOS DESTINADOS A SAUDE		
							4	DESPESAS DE CAPITAL	
-----									
0004	FUNDO MUNICIPAL DE SAÚDE - FMS							0	10.150,50
	020401	SECRET. SAÚDE/FUNDO MUNICIPAL DE SAÚDE							
		1196	Aquisição de Unidade Móvel de Saúde						
			10	Saúde					
				302	Assistência Hospitalar e Ambulatorial				
					220	Transferências de Convênios ou de Contratos de Repasse vinculados à Sa			
						02	RECURSOS DESTINADOS A SAUDE		
							4	DESPESAS DE CAPITAL	



**PREFEITURA MUN DE AVELINO LOPES - PI**  
**LEI DE DIRETRIZES ORÇAMENTÁRIAS**  
**ANEXO DE METAS FISCAIS**  
**PROGRAMAS, METAS E AÇÕES (LDO INICIAL 2021)**  
 2021

Page 24 of 65

0004	FUNDO MUNICIPAL DE SAÚDE - FMS							0	1.133.169,33
	020401	SECRET. SAÚDE/FUNDO MUNICIPAL DE SAÚDE							
		2160	Manutenção dos Serviços Municipais de Saúde						
			10	Saúde					
				301	Atenção Básica				
					001	Recursos Ordinários			
						00	ORDINARIA		
							3	DESPESAS CORRENTES	
-----									
0004	FUNDO MUNICIPAL DE SAÚDE - FMS							0	683.128,65
	020401	SECRET. SAÚDE/FUNDO MUNICIPAL DE SAÚDE							
		2160	Manutenção dos Serviços Municipais de Saúde						
			10	Saúde					
				301	Atenção Básica				
					001	Recursos Ordinários			
						00	ORDINARIA		
							4	DESPESAS DE CAPITAL	
-----									
0004	FUNDO MUNICIPAL DE SAÚDE - FMS							0	85.274,26
	020401	SECRET. SAÚDE/FUNDO MUNICIPAL DE SAÚDE							
		2160	Manutenção dos Serviços Municipais de Saúde						
			10	Saúde					
				301	Atenção Básica				
					213	Transferências Fundo a Fundo de Recursos do SUS provenientes do Govern			
						02	RECURSOS DESTINADOS A SAUDE		
							3	DESPESAS CORRENTES	
-----									
0004	FUNDO MUNICIPAL DE SAÚDE - FMS							0	16.230,75
	020401	SECRET. SAÚDE/FUNDO MUNICIPAL DE SAÚDE							
		2160	Manutenção dos Serviços Municipais de Saúde						
			10	Saúde					
				301	Atenção Básica				
					213	Transferências Fundo a Fundo de Recursos do SUS provenientes do Govern			
						02	RECURSOS DESTINADOS A SAUDE		
							4	DESPESAS DE CAPITAL	



**PREFEITURA MUN DE AVELINO LOPES - PI**  
**LEI DE DIRETRIZES ORÇAMENTÁRIAS**  
**ANEXO DE METAS FISCAIS**  
**PROGRAMAS, METAS E AÇÕES (LDO INICIAL 2021)**  
 2021

Page 25 of 65

0004	FUNDO MUNICIPAL DE SAÚDE - FMS				0	1.179.624,48
020401	SECRET. SAÚDE/FUNDO MUNICIPAL DE SAÚDE					
2160	Manutenção dos Serviços Municipais de Saúde					
10	Saúde					
301	Atenção Básica					
214	Transferências Fundo a Fundo de Recursos do SUS provenientes do Govern					
02	RECURSOS DESTINADOS A SAUDE					
3	DESPESAS CORRENTES					
-----						
0004	FUNDO MUNICIPAL DE SAÚDE - FMS				0	522.730,65
020401	SECRET. SAÚDE/FUNDO MUNICIPAL DE SAÚDE					
2160	Manutenção dos Serviços Municipais de Saúde					
10	Saúde					
301	Atenção Básica					
214	Transferências Fundo a Fundo de Recursos do SUS provenientes do Govern					
02	RECURSOS DESTINADOS A SAUDE					
4	DESPESAS DE CAPITAL					
-----						
0004	FUNDO MUNICIPAL DE SAÚDE - FMS				0	81.204,00
020401	SECRET. SAÚDE/FUNDO MUNICIPAL DE SAÚDE					
2160	Manutenção dos Serviços Municipais de Saúde					
10	Saúde					
301	Atenção Básica					
215	Transferências Fundo a Fundo de Recursos do SUS provenientes do Govern					
02	RECURSOS DESTINADOS A SAUDE					
3	DESPESAS CORRENTES					
-----						
0004	FUNDO MUNICIPAL DE SAÚDE - FMS				0	50.752,50
020401	SECRET. SAÚDE/FUNDO MUNICIPAL DE SAÚDE					
2160	Manutenção dos Serviços Municipais de Saúde					
10	Saúde					
301	Atenção Básica					
215	Transferências Fundo a Fundo de Recursos do SUS provenientes do Govern					
02	RECURSOS DESTINADOS A SAUDE					
4	DESPESAS DE CAPITAL					



**PREFEITURA MUN DE AVELINO LOPES - PI**  
**LEI DE DIRETRIZES ORÇAMENTÁRIAS**  
**ANEXO DE METAS FISCAIS**  
**PROGRAMAS, METAS E AÇÕES (LDO INICIAL 2021)**  
 2021

Page 26 of 65

0004	FUNDO MUNICIPAL DE SAÚDE - FMS				0	50.752,50
020401	SECRET. SAÚDE/FUNDO MUNICIPAL DE SAÚDE					
2160	Manutenção dos Serviços Municipais de Saúde					
10	Saúde					
301	Atenção Básica					
220	Transferências de Convênios ou de Contratos de Repasse vinculados à Sa					
02	RECURSOS DESTINADOS A SAUDE					
4	DESPESAS DE CAPITAL					
-----						
0004	FUNDO MUNICIPAL DE SAÚDE - FMS				0	25.487,91
020401	SECRET. SAÚDE/FUNDO MUNICIPAL DE SAÚDE					
2160	Manutenção dos Serviços Municipais de Saúde					
10	Saúde					
301	Atenção Básica					
290	Outros Recursos Vinculados à Saúde					
02	RECURSOS DESTINADOS A SAUDE					
4	DESPESAS DE CAPITAL					
-----						
0004	FUNDO MUNICIPAL DE SAÚDE - FMS				0	2.537,63
020401	SECRET. SAÚDE/FUNDO MUNICIPAL DE SAÚDE					
2160	Manutenção dos Serviços Municipais de Saúde					
10	Saúde					
302	Assistência Hospitalar e Ambulatorial					
520	Outras Transferências de Convênios dos Estados					
05	OUTRAS DESTINACOES DE RECURSOS					
4	DESPESAS DE CAPITAL					
-----						
0004	FUNDO MUNICIPAL DE SAÚDE - FMS				0	5.075,25
020401	SECRET. SAÚDE/FUNDO MUNICIPAL DE SAÚDE					
2160	Manutenção dos Serviços Municipais de Saúde					
10	Saúde					
302	Assistência Hospitalar e Ambulatorial					
530	Transferência da União Referente a Royalties					
05	OUTRAS DESTINACOES DE RECURSOS					
4	DESPESAS DE CAPITAL					

Total Geral do Programa: 4.161.166,31



**PREFEITURA MUN DE AVELINO LOPES - PI**  
**LEI DE DIRETRIZES ORÇAMENTÁRIAS**  
**ANEXO DE METAS FISCAIS**  
**PROGRAMAS, METAS E AÇÕES (LDO INICIAL 2021)**  
 2021

Programa	Descrição
0025	PROGRAMAS ESPECIAIS DE SAÚDE

## Ações

Entidade	Unid.Orçam.	Proj.Ativ.	Função	SubFunção	FonGrupo	FonCódigo	Categoria	Meta	Valor
0004	FUNDO MUNICIPAL DE SAÚDE - FMS							0	26.773,00
	020401	SECRET. SAÚDE/FUNDO MUNICIPAL DE SAÚDE							
		2182	Ações de Vigilância Sanitária						
			10	Saúde					
				304	Vigilância Sanitária				
					001	Recursos Ordinários			
						00	ORDINARIA		
							3	DESPESAS CORRENTES	
-----									
0004	FUNDO MUNICIPAL DE SAÚDE - FMS							0	1.065,80
	020401	SECRET. SAÚDE/FUNDO MUNICIPAL DE SAÚDE							
		2182	Ações de Vigilância Sanitária						
			10	Saúde					
				304	Vigilância Sanitária				
					001	Recursos Ordinários			
						00	ORDINARIA		
							4	DESPESAS DE CAPITAL	
-----									
0004	FUNDO MUNICIPAL DE SAÚDE - FMS							0	13.195,61
	020401	SECRET. SAÚDE/FUNDO MUNICIPAL DE SAÚDE							
		2182	Ações de Vigilância Sanitária						
			10	Saúde					
				304	Vigilância Sanitária				
					214	Transferências Fundo a Fundo de Recursos do SUS provenientes do Govern			
						02	RECURSOS DESTINADOS A SAUDE		
							3	DESPESAS CORRENTES	



**PREFEITURA MUN DE AVELINO LOPES - PI**  
**LEI DE DIRETRIZES ORÇAMENTÁRIAS**  
**ANEXO DE METAS FISCAIS**  
**PROGRAMAS, METAS E AÇÕES (LDO INICIAL 2021)**  
 2021

Page 28 of 65

0004	FUNDO MUNICIPAL DE SAÚDE - FMS							0	1.492,12
	020401	SECRET. SAÚDE/FUNDO MUNICIPAL DE SAÚDE							
		2182	Ações de Vigilância Sanitária						
			10	Saúde					
				304	Vigilância Sanitária				
					214	Transferências Fundo a Fundo de Recursos do SUS provenientes do Govern			
						02	RECURSOS DESTINADOS A SAUDE		
							4	DESPESAS DE CAPITAL	
-----									
0004	FUNDO MUNICIPAL DE SAÚDE - FMS							0	40.295,86
	020401	SECRET. SAÚDE/FUNDO MUNICIPAL DE SAÚDE							
		2184	Ações de Assistência Farmacêutica Básica						
			10	Saúde					
				301	Atenção Básica				
					001	Recursos Ordinários			
						00	ORDINARIA		
							3	DESPESAS CORRENTES	
-----									
0004	FUNDO MUNICIPAL DE SAÚDE - FMS							0	61.004,50
	020401	SECRET. SAÚDE/FUNDO MUNICIPAL DE SAÚDE							
		2184	Ações de Assistência Farmacêutica Básica						
			10	Saúde					
				301	Atenção Básica				
					214	Transferências Fundo a Fundo de Recursos do SUS provenientes do Govern			
						02	RECURSOS DESTINADOS A SAUDE		
							3	DESPESAS CORRENTES	
-----									
0004	FUNDO MUNICIPAL DE SAÚDE - FMS							0	34.772,87
	020401	SECRET. SAÚDE/FUNDO MUNICIPAL DE SAÚDE							
		2185	Ações de Progr. de Ag. Comunitária de Saúde - PACS						
			10	Saúde					
				301	Atenção Básica				
					001	Recursos Ordinários			
						00	ORDINARIA		
							3	DESPESAS CORRENTES	

**PREFEITURA MUN DE AVELINO LOPES - PI**  
**LEI DE DIRETRIZES ORÇAMENTÁRIAS**  
**ANEXO DE METAS FISCAIS**  
**PROGRAMAS, METAS E AÇÕES (LDO INICIAL 2021)**  
 2021

0004	FUNDO MUNICIPAL DE SAÚDE - FMS					0	1.065,80
020401	SECRET. SAÚDE/FUNDO MUNICIPAL DE SAÚDE						
2185	Ações de Progr. de Ag. Comunitária de Saúde - PACS						
10	Saúde						
301	Atenção Básica						
001	Recursos Ordinários						
00	ORDINARIA						
4	DESPESAS DE CAPITAL						

0004	FUNDO MUNICIPAL DE SAÚDE - FMS					0	373.842,91
020401	SECRET. SAÚDE/FUNDO MUNICIPAL DE SAÚDE						
2185	Ações de Progr. de Ag. Comunitária de Saúde - PACS						
10	Saúde						
301	Atenção Básica						
214	Transferências Fundo a Fundo de Recursos do SUS provenientes do Govern						
02	RECURSOS DESTINADOS A SAUDE						
3	DESPESAS CORRENTES						

0004	FUNDO MUNICIPAL DE SAÚDE - FMS					0	15.225,75
020401	SECRET. SAÚDE/FUNDO MUNICIPAL DE SAÚDE						
2185	Ações de Progr. de Ag. Comunitária de Saúde - PACS						
10	Saúde						
301	Atenção Básica						
214	Transferências Fundo a Fundo de Recursos do SUS provenientes do Govern						
02	RECURSOS DESTINADOS A SAUDE						
4	DESPESAS DE CAPITAL						

0004	FUNDO MUNICIPAL DE SAÚDE - FMS					0	24.117,58
020401	SECRET. SAÚDE/FUNDO MUNICIPAL DE SAÚDE						
2186	Ações do Programa de Saúde da Família - PSF						
10	Saúde						
301	Atenção Básica						
001	Recursos Ordinários						
00	ORDINARIA						
3	DESPESAS CORRENTES						



**PREFEITURA MUN DE AVELINO LOPES - PI**  
**LEI DE DIRETRIZES ORÇAMENTÁRIAS**  
**ANEXO DE METAS FISCAIS**  
**PROGRAMAS, METAS E AÇÕES (LDO INICIAL 2021)**  
 2021

0004	FUNDO MUNICIPAL DE SAÚDE - FMS					0	502.449,74
020401	SECRET. SAÚDE/FUNDO MUNICIPAL DE SAÚDE						
2186	Ações do Programa de Saúde da Família - PSF						
10	Saúde						
301	Atenção Básica						
214	Transferências Fundo a Fundo de Recursos do SUS provenientes do Govern						
02	RECURSOS DESTINADOS A SAUDE						
3	DESPESAS CORRENTES						

0004	FUNDO MUNICIPAL DE SAÚDE - FMS					0	7.937,67
020401	SECRET. SAÚDE/FUNDO MUNICIPAL DE SAÚDE						
2188	Ações do Programa de Incentivo à Saúde Bucal						
10	Saúde						
301	Atenção Básica						
001	Recursos Ordinários						
00	ORDINARIA						
3	DESPESAS CORRENTES						

0004	FUNDO MUNICIPAL DE SAÚDE - FMS					0	263.913,00
020401	SECRET. SAÚDE/FUNDO MUNICIPAL DE SAÚDE						
2188	Ações do Programa de Incentivo à Saúde Bucal						
10	Saúde						
301	Atenção Básica						
214	Transferências Fundo a Fundo de Recursos do SUS provenientes do Govern						
02	RECURSOS DESTINADOS A SAUDE						
3	DESPESAS CORRENTES						

0004	FUNDO MUNICIPAL DE SAÚDE - FMS					0	29.141,22
020401	SECRET. SAÚDE/FUNDO MUNICIPAL DE SAÚDE						
2189	Ações do Programa PPI / ECD						
10	Saúde						
305	Vigilância Epidemiológica						
001	Recursos Ordinários						
00	ORDINARIA						
3	DESPESAS CORRENTES						



**PREFEITURA MUN DE AVELINO LOPES - PI**  
**LEI DE DIRETRIZES ORÇAMENTÁRIAS**  
**ANEXO DE METAS FISCAIS**  
**PROGRAMAS, METAS E AÇÕES (LDO INICIAL 2021)**  
 2021

0004	FUNDO MUNICIPAL DE SAÚDE - FMS							0	81.311,02
020401	SECRET. SAÚDE/FUNDO MUNICIPAL DE SAÚDE								
2189	Ações do Programa PPI/ ECD								
10	Saúde								
305	Vigilância Epidemiológica								
214	Transferências Fundo a Fundo de Recursos do SUS provenientes do Govern								
02	RECURSOS DESTINADOS A SAUDE								
3	DESPESAS CORRENTES								
-----									
0004	FUNDO MUNICIPAL DE SAÚDE - FMS							0	2.076,17
020401	SECRET. SAÚDE/FUNDO MUNICIPAL DE SAÚDE								
2191	Campanha Educativa e Preventiva de Saúde Pública								
10	Saúde								
301	Atenção Básica								
001	Recursos Ordinários								
00	ORDINARIA								
3	DESPESAS CORRENTES								
-----									
0004	FUNDO MUNICIPAL DE SAÚDE - FMS							0	65.876,74
020401	SECRET. SAÚDE/FUNDO MUNICIPAL DE SAÚDE								
2191	Campanha Educativa e Preventiva de Saúde Pública								
10	Saúde								
301	Atenção Básica								
214	Transferências Fundo a Fundo de Recursos do SUS provenientes do Govern								
02	RECURSOS DESTINADOS A SAUDE								
3	DESPESAS CORRENTES								
									<b>Total Geral do Programa:</b>
									<b>1.546.667,36</b>



**PREFEITURA MUN DE AVELINO LOPES - PI**  
**LEI DE DIRETRIZES ORÇAMENTÁRIAS**  
**ANEXO DE METAS FISCAIS**  
**PROGRAMAS, METAS E AÇÕES (LDO INICIAL 2021)**  
 2021

Programa	Descrição	Meta	Valor
0030	GESTÃO E EXPANSÃO DO ENSINO FUNDAMENTAL		
<b>Ações</b>			
Entidade	Unid.Orçam. Proj.Ativ. Função SubFunção FonGrupo FonCódigo Categoria	Meta	Valor
0001	PREFEITURA MUNICIPAL DE AVELINO LOPES	0	50.752,50
020300	SECRETARIA MUNICIPAL DE EDUCAÇÃO		
1200	Const. Ampl. e Recuperação de unidades Escolares		
12	Educação		
361	Ensino Fundamental		
125	Transferências de Convênios ou de Contratos de Repasse vinculados à Ed		
01	RECURSOS DESTINADOS A EDUCACAO		
4	DESPESAS DE CAPITAL		
-----			
0001	PREFEITURA MUNICIPAL DE AVELINO LOPES	0	2.537,63
020300	SECRETARIA MUNICIPAL DE EDUCAÇÃO		
1200	Const. Ampl. e Recuperação de unidades Escolares		
12	Educação		
361	Ensino Fundamental		
520	Outras Transferências de Convênios dos Estados		
05	OUTRAS DESTINACOES DE RECURSOS		
4	DESPESAS DE CAPITAL		
-----			
0001	PREFEITURA MUNICIPAL DE AVELINO LOPES	0	2.537,63
020300	SECRETARIA MUNICIPAL DE EDUCAÇÃO		
1200	Const. Ampl. e Recuperação de unidades Escolares		
12	Educação		
361	Ensino Fundamental		
530	Transferência da União Referente a Royalties		
05	OUTRAS DESTINACOES DE RECURSOS		
4	DESPESAS DE CAPITAL		
-----			



**PREFEITURA MUN DE AVELINO LOPES - PI**  
**LEI DE DIRETRIZES ORÇAMENTÁRIAS**  
**ANEXO DE METAS FISCAIS**  
**PROGRAMAS, METAS E AÇÕES (LDO INICIAL 2021)**  
2021

Page 33 of 65

0001	PREFEITURA MUNICIPAL DE AVELINO LOPES		0	59.812,00
	020300 SECRETARIA MUNICIPAL DE EDUCAÇÃO			
	1209 Aquisição de Veículos destinados à Educação			
	12 Educação			
	361 Ensino Fundamental			
	001 Recursos Ordinários			
	00 ORDINARIA			
	4 DESPESAS DE CAPITAL			
-----				
0001	PREFEITURA MUNICIPAL DE AVELINO LOPES		0	507,52
	020300 SECRETARIA MUNICIPAL DE EDUCAÇÃO			
	1209 Aquisição de Veículos destinados à Educação			
	12 Educação			
	361 Ensino Fundamental			
	124 Outras Transferências de Recursos do FNDE			
	01 RECURSOS DESTINADOS A EDUCACAO			
	4 DESPESAS DE CAPITAL			
-----				
0001	PREFEITURA MUNICIPAL DE AVELINO LOPES		0	551.229,48
	020300 SECRETARIA MUNICIPAL DE EDUCAÇÃO			
	2202 Manutenção e Desenvolvimento do Ensino Fundamental			
	12 Educação			
	361 Ensino Fundamental			
	001 Recursos Ordinários			
	00 ORDINARIA			
	3 DESPESAS CORRENTES			
-----				
0001	PREFEITURA MUNICIPAL DE AVELINO LOPES		0	245.490,09
	020300 SECRETARIA MUNICIPAL DE EDUCAÇÃO			
	2202 Manutenção e Desenvolvimento do Ensino Fundamental			
	12 Educação			
	361 Ensino Fundamental			
	001 Recursos Ordinários			
	00 ORDINARIA			
	4 DESPESAS DE CAPITAL			



**PREFEITURA MUN DE AVELINO LOPES - PI**  
**LEI DE DIRETRIZES ORÇAMENTÁRIAS**  
**ANEXO DE METAS FISCAIS**  
**PROGRAMAS, METAS E AÇÕES (LDO INICIAL 2021)**  
2021

Page 34 of 65

0001	PREFEITURA MUNICIPAL DE AVELINO LOPES		0	2.639,09
	020300 SECRETARIA MUNICIPAL DE EDUCAÇÃO			
	2202 Manutenção e Desenvolvimento do Ensino Fundamental			
	12 Educação			
	361 Ensino Fundamental			
	124 Outras Transferências de Recursos do FNDE			
	01 RECURSOS DESTINADOS A EDUCACAO			
	3 DESPESAS CORRENTES			
-----				
0001	PREFEITURA MUNICIPAL DE AVELINO LOPES		0	7.444,58
	020300 SECRETARIA MUNICIPAL DE EDUCAÇÃO			
	2202 Manutenção e Desenvolvimento do Ensino Fundamental			
	12 Educação			
	361 Ensino Fundamental			
	124 Outras Transferências de Recursos do FNDE			
	01 RECURSOS DESTINADOS A EDUCACAO			
	4 DESPESAS DE CAPITAL			
-----				
0001	PREFEITURA MUNICIPAL DE AVELINO LOPES		0	21.316,05
	020300 SECRETARIA MUNICIPAL DE EDUCAÇÃO			
	2202 Manutenção e Desenvolvimento do Ensino Fundamental			
	12 Educação			
	361 Ensino Fundamental			
	125 Transferências de Convênios ou de Contratos de Repasse vinculados à Ed			
	01 RECURSOS DESTINADOS A EDUCACAO			
	3 DESPESAS CORRENTES			
-----				
0001	PREFEITURA MUNICIPAL DE AVELINO LOPES		0	10.150,50
	020300 SECRETARIA MUNICIPAL DE EDUCAÇÃO			
	2202 Manutenção e Desenvolvimento do Ensino Fundamental			
	12 Educação			
	361 Ensino Fundamental			
	125 Transferências de Convênios ou de Contratos de Repasse vinculados à Ed			
	01 RECURSOS DESTINADOS A EDUCACAO			
	4 DESPESAS DE CAPITAL			



**PREFEITURA MUN DE AVELINO LOPES - PI**  
**LEI DE DIRETRIZES ORÇAMENTÁRIAS**  
**ANEXO DE METAS FISCAIS**  
**PROGRAMAS, METAS E AÇÕES (LDO INICIAL 2021)**  
 2021

0001	PREFEITURA MUNICIPAL DE AVELINO LOPES				0	1.447.664,31
	020300	SECRETARIA MUNICIPAL DE EDUCAÇÃO				
		2202	Manutenção e Desenvolvimento do Ensino Fundamental			
			12	Educação		
				361	Ensino Fundamental	
					190	Outros Recursos Vinculados à Educação
						01
						RECURSOS DESTINADOS A EDUCACAO
						3
						DESPESAS CORRENTES

0001	PREFEITURA MUNICIPAL DE AVELINO LOPES				0	2.537,63
	020300	SECRETARIA MUNICIPAL DE EDUCAÇÃO				
		2202	Manutenção e Desenvolvimento do Ensino Fundamental			
			12	Educação		
				361	Ensino Fundamental	
					520	Outras Transferências de Convênios dos Estados
						05
						OUTRAS DESTINACOES DE RECURSOS
						4
						DESPESAS DE CAPITAL

0001	PREFEITURA MUNICIPAL DE AVELINO LOPES				0	2.537,63
	020300	SECRETARIA MUNICIPAL DE EDUCAÇÃO				
		2202	Manutenção e Desenvolvimento do Ensino Fundamental			
			12	Educação		
				361	Ensino Fundamental	
					530	Transferência da União Referente a Royalties
						05
						OUTRAS DESTINACOES DE RECURSOS
						4
						DESPESAS DE CAPITAL

0001	PREFEITURA MUNICIPAL DE AVELINO LOPES				0	45.815,29
	020300	SECRETARIA MUNICIPAL DE EDUCAÇÃO				
		2260	Manutenção e Desenvolvimento do Ensino Infantil			
			12	Educação		
				365	Educação Infantil	
					001	Recursos Ordinários
						00
						ORDINARIA
						3
						DESPESAS CORRENTES



**PREFEITURA MUN DE AVELINO LOPES - PI**  
**LEI DE DIRETRIZES ORÇAMENTÁRIAS**  
**ANEXO DE METAS FISCAIS**  
**PROGRAMAS, METAS E AÇÕES (LDO INICIAL 2021)**  
 2021

0001	PREFEITURA MUNICIPAL DE AVELINO LOPES				0	3.923,97
	020300	SECRETARIA MUNICIPAL DE EDUCAÇÃO				
		2260	Manutenção e Desenvolvimento do Ensino Infantil			
			12	Educação		
				365	Educação Infantil	
					124	Outras Transferências de Recursos do FNDE
						01
						RECURSOS DESTINADOS A EDUCACAO
						3
						DESPESAS CORRENTES

0001	PREFEITURA MUNICIPAL DE AVELINO LOPES				0	101,50
	020300	SECRETARIA MUNICIPAL DE EDUCAÇÃO				
		2260	Manutenção e Desenvolvimento do Ensino Infantil			
			12	Educação		
				365	Educação Infantil	
					124	Outras Transferências de Recursos do FNDE
						01
						RECURSOS DESTINADOS A EDUCACAO
						4
						DESPESAS DE CAPITAL

0001	PREFEITURA MUNICIPAL DE AVELINO LOPES				0	913,53
	020300	SECRETARIA MUNICIPAL DE EDUCAÇÃO				
		2270	Manutenção e Desenvolvimento do Ensino Especial			
			12	Educação		
				367	Educação Especial	
					124	Outras Transferências de Recursos do FNDE
						01
						RECURSOS DESTINADOS A EDUCACAO
						3
						DESPESAS CORRENTES

0003	FUNDO DE MANUT.E DESENVOLV.DA EDUCAÇÃO - FUNDEB				0	270.897,00
	020301	FUNDO DE MANUT. E DES. DO ENSINO BÁSICO - FUNDEB				
		1201	Constr. Ampl. e Recup. de Unidades Escolares - 40% FUNDEB			
			12	Educação		
				361	Ensino Fundamental	
					116	Transferências do FUNDEB – Exceto Complementação da União
						01
						RECURSOS DESTINADOS A EDUCACAO
						4
						DESPESAS DE CAPITAL

**PREFEITURA MUN DE AVELINO LOPES - PI**  
**LEI DE DIRETRIZES ORÇAMENTÁRIAS**  
**ANEXO DE METAS FISCAIS**  
**PROGRAMAS, METAS E AÇÕES (LDO INICIAL 2021)**  
 2021

Page 37 of 65

0003	FUNDO DE MANUT.E DESENVOLV.DA EDUCAÇÃO - FUNDEB	0	3.897.109,37
020301	FUNDO DE MANUT. E DES. DO ENSINO BÁSICO - FUNDEB		
2201	Remuner. do Magistério-Ensino Fundamental - 60% FUNDEB		
12	Educação		
361	Ensino Fundamental		
116	Transferências do FUNDEB – Exceto Complementação da União		
01	RECURSOS DESTINADOS A EDUCACAO		
3	DESPESAS CORRENTES		
-----			
0003	FUNDO DE MANUT.E DESENVOLV.DA EDUCAÇÃO - FUNDEB	0	1.343.926,20
020301	FUNDO DE MANUT. E DES. DO ENSINO BÁSICO - FUNDEB		
2201	Remuner. do Magistério-Ensino Fundamental - 60% FUNDEB		
12	Educação		
361	Ensino Fundamental		
117	Transferências do FUNDEB – Complementação da União		
01	RECURSOS DESTINADOS A EDUCACAO		
3	DESPESAS CORRENTES		
-----			
0003	FUNDO DE MANUT.E DESENVOLV.DA EDUCAÇÃO - FUNDEB	0	1.831.567,76
020301	FUNDO DE MANUT. E DES. DO ENSINO BÁSICO - FUNDEB		
2203	Manut. e Desen. do Ensino Fundamental - 40% FUNDEB		
12	Educação		
361	Ensino Fundamental		
116	Transferências do FUNDEB – Exceto Complementação da União		
01	RECURSOS DESTINADOS A EDUCACAO		
3	DESPESAS CORRENTES		
-----			
0003	FUNDO DE MANUT.E DESENVOLV.DA EDUCAÇÃO - FUNDEB	0	208.085,25
020301	FUNDO DE MANUT. E DES. DO ENSINO BÁSICO - FUNDEB		
2203	Manut. e Desen. do Ensino Fundamental - 40% FUNDEB		
12	Educação		
361	Ensino Fundamental		
116	Transferências do FUNDEB – Exceto Complementação da União		
01	RECURSOS DESTINADOS A EDUCACAO		
4	DESPESAS DE CAPITAL		



**PREFEITURA MUN DE AVELINO LOPES - PI**  
**LEI DE DIRETRIZES ORÇAMENTÁRIAS**  
**ANEXO DE METAS FISCAIS**  
**PROGRAMAS, METAS E AÇÕES (LDO INICIAL 2021)**  
 2021

Page 38 of 65

0003	FUNDO DE MANUT.E DESENVOLV.DA EDUCAÇÃO - FUNDEB	0	892.228,95
020301	FUNDO DE MANUT. E DES. DO ENSINO BÁSICO - FUNDEB		
2203	Manut. e Desen. do Ensino Fundamental - 40% FUNDEB		
12	Educação		
361	Ensino Fundamental		
117	Transferências do FUNDEB – Complementação da União		
01	RECURSOS DESTINADOS A EDUCACAO		
3	DESPESAS CORRENTES		
-----			
0003	FUNDO DE MANUT.E DESENVOLV.DA EDUCAÇÃO - FUNDEB	0	141.392,66
020301	FUNDO DE MANUT. E DES. DO ENSINO BÁSICO - FUNDEB		
2257	PROEJA - Rem. do Magistério - 60% FUNDEB		
12	Educação		
366	Educação de Jovens e Adultos		
116	Transferências do FUNDEB – Exceto Complementação da União		
01	RECURSOS DESTINADOS A EDUCACAO		
3	DESPESAS CORRENTES		
-----			
0003	FUNDO DE MANUT.E DESENVOLV.DA EDUCAÇÃO - FUNDEB	0	77.097,40
020301	FUNDO DE MANUT. E DES. DO ENSINO BÁSICO - FUNDEB		
2258	PROEJA - Manut. e Desenv. do Ensino - 40% FUNDEB		
12	Educação		
366	Educação de Jovens e Adultos		
116	Transferências do FUNDEB – Exceto Complementação da União		
01	RECURSOS DESTINADOS A EDUCACAO		
3	DESPESAS CORRENTES		
-----			
0003	FUNDO DE MANUT.E DESENVOLV.DA EDUCAÇÃO - FUNDEB	0	641.230,50
020301	FUNDO DE MANUT. E DES. DO ENSINO BÁSICO - FUNDEB		
2262	Remun. do Magistério-Ensino Infantil - 60% FUNDEB		
12	Educação		
365	Educação Infantil		
116	Transferências do FUNDEB – Exceto Complementação da União		
01	RECURSOS DESTINADOS A EDUCACAO		
3	DESPESAS CORRENTES		



**PREFEITURA MUN DE AVELINO LOPES - PI**  
**LEI DE DIRETRIZES ORÇAMENTÁRIAS**  
**ANEXO DE METAS FISCAIS**  
**PROGRAMAS, METAS E AÇÕES (LDO INICIAL 2021)**  
 2021

0003	FUNDO DE MANUT.E DESENVOLV.DA EDUCAÇÃO - FUNDEB	0	288.547,05
020301	FUNDO DE MANUT. E DES. DO ENSINO BÁSICO - FUNDEB		
2263	Manut. e Desenv. do Ensino Infantil - 40% FUNDEB		
12	Educação		
365	Educação Infantil		
116	Transferências do FUNDEB – Exceto Complementação da União		
01	RECURSOS DESTINADOS A EDUCACAO		
3	DESPESAS CORRENTES		
-----			
0003	FUNDO DE MANUT.E DESENVOLV.DA EDUCAÇÃO - FUNDEB	0	31.005,27
020301	FUNDO DE MANUT. E DES. DO ENSINO BÁSICO - FUNDEB		
2272	Remun. do Magistério-Ensino Especial - 60% FUNDEB		
12	Educação		
367	Educação Especial		
116	Transferências do FUNDEB – Exceto Complementação da União		
01	RECURSOS DESTINADOS A EDUCACAO		
3	DESPESAS CORRENTES		
-----			
0003	FUNDO DE MANUT.E DESENVOLV.DA EDUCAÇÃO - FUNDEB	0	25.977,86
020301	FUNDO DE MANUT. E DES. DO ENSINO BÁSICO - FUNDEB		
2273	Manut. e Desenv. do Ensino Especial - 40% FUNDEB		
12	Educação		
367	Educação Especial		
116	Transferências do FUNDEB – Exceto Complementação da União		
01	RECURSOS DESTINADOS A EDUCACAO		
3	DESPESAS CORRENTES		
-----			
<b>Total Geral do Programa:</b>			<b>12.108.976,20</b>



**PREFEITURA MUN DE AVELINO LOPES - PI**  
**LEI DE DIRETRIZES ORÇAMENTÁRIAS**  
**ANEXO DE METAS FISCAIS**  
**PROGRAMAS, METAS E AÇÕES (LDO INICIAL 2021)**  
 2021

Programa	Descrição
0032	PROGRAMAS ESPECIAIS DE EDUCAÇÃO

**Ações**

Entidade	Unid.Orçam.	Proj.Ativ.	Função	SubFunção	FonGrupo	FonCódigo	Categoria	Meta	Valor
0001	PREFEITURA MUNICIPAL DE AVELINO LOPES							0	336.996,60
	020300	SECRETARIA MUNICIPAL DE EDUCAÇÃO							
	2240	Ações do Programa Nac. de Alim. Escolar - PNAE							
	12	Educação							
	361	Ensino Fundamental							
	122	Transferências de Recursos do FNDE Referentes ao Programa Nacional de							
	01	RECURSOS DESTINADOS A EDUCACAO							
	3	DESPESAS CORRENTES							
-----									
0001	PREFEITURA MUNICIPAL DE AVELINO LOPES							0	12.688,13
	020300	SECRETARIA MUNICIPAL DE EDUCAÇÃO							
	2241	Ações do Programa Dinheiro dir. na Escola - PDDE							
	12	Educação							
	361	Ensino Fundamental							
	121	Transferências de Recursos do FNDE Referentes ao Programa Dinheiro Dir							
	01	RECURSOS DESTINADOS A EDUCACAO							
	3	DESPESAS CORRENTES							
-----									
0001	PREFEITURA MUNICIPAL DE AVELINO LOPES							0	2.537,63
	020300	SECRETARIA MUNICIPAL DE EDUCAÇÃO							
	2241	Ações do Programa Dinheiro dir. na Escola - PDDE							
	12	Educação							
	361	Ensino Fundamental							
	121	Transferências de Recursos do FNDE Referentes ao Programa Dinheiro Dir							
	01	RECURSOS DESTINADOS A EDUCACAO							
	4	DESPESAS DE CAPITAL							
-----									



**PREFEITURA MUN DE AVELINO LOPES - PI**  
**LEI DE DIRETRIZES ORÇAMENTÁRIAS**  
**ANEXO DE METAS FISCAIS**  
**PROGRAMAS, METAS E AÇÕES (LDO INICIAL 2021)**  
2021

Page 41 of 65

0001	PREFEITURA MUNICIPAL DE AVELINO LOPES	0	138.148,30
020300	SECRETARIA MUNICIPAL DE EDUCAÇÃO		
2246	Ações do Programa Salário Educação - QSE		
12	Educação		
361	Ensino Fundamental		
120	Transferência do Salário-Educação		
01	RECURSOS DESTINADOS A EDUCACAO		
3	DESPESAS CORRENTES		

0001	PREFEITURA MUNICIPAL DE AVELINO LOPES	0	19.184,44
020300	SECRETARIA MUNICIPAL DE EDUCAÇÃO		
2246	Ações do Programa Salário Educação - QSE		
12	Educação		
361	Ensino Fundamental		
120	Transferência do Salário-Educação		
01	RECURSOS DESTINADOS A EDUCACAO		
4	DESPESAS DE CAPITAL		

0001	PREFEITURA MUNICIPAL DE AVELINO LOPES	0	74.606,17
020300	SECRETARIA MUNICIPAL DE EDUCAÇÃO		
2248	Ações do Programa PNATE		
12	Educação		
361	Ensino Fundamental		
123	Transferências de Recursos do FNDE Referentes ao Programa Nacional de		
01	RECURSOS DESTINADOS A EDUCACAO		
3	DESPESAS CORRENTES		

**Total Geral do Programa: 584.161,27**



**PREFEITURA MUN DE AVELINO LOPES - PI**  
**LEI DE DIRETRIZES ORÇAMENTÁRIAS**  
**ANEXO DE METAS FISCAIS**  
**PROGRAMAS, METAS E AÇÕES (LDO INICIAL 2021)**  
2021

Page 42 of 65

Programa Descrição

0035 GESTÃO E EXPANSÃO DO ENSINO INFANTIL

Ações

Entidade	Unid.Orçam.	Proj.Ativ.	Função	SubFunção	FonGrupo	FonCódigo	Categoria	Meta	Valor
0001	PREFEITURA MUNICIPAL DE AVELINO LOPES							0	5.075,25
020300	SECRETARIA MUNICIPAL DE EDUCAÇÃO								
2260	Manutenção e Desenvolvimento do Ensino Infantil								
12	Educação								
365	Educação Infantil								
001	Recursos Ordinários								
00	ORDINARIA								
3	DESPESAS CORRENTES								
0001	PREFEITURA MUNICIPAL DE AVELINO LOPES							0	110.650,50
020300	SECRETARIA MUNICIPAL DE EDUCAÇÃO								
2260	Manutenção e Desenvolvimento do Ensino Infantil								
12	Educação								
365	Educação Infantil								
001	Recursos Ordinários								
00	ORDINARIA								
4	DESPESAS DE CAPITAL								
0001	PREFEITURA MUNICIPAL DE AVELINO LOPES							0	2.740,62
020300	SECRETARIA MUNICIPAL DE EDUCAÇÃO								
2280	Manutenção e Desenvolvimento do Ensino Infantil								
12	Educação								
365	Educação Infantil								
124	Outras Transferências de Recursos do FNDE								
01	RECURSOS DESTINADOS A EDUCACAO								
3	DESPESAS CORRENTES								



**PREFEITURA MUN DE AVELINO LOPES - PI**  
**LEI DE DIRETRIZES ORÇAMENTÁRIAS**  
**ANEXO DE METAS FISCAIS**  
**PROGRAMAS, METAS E AÇÕES (LDO INICIAL 2021)**  
 2021

0001	PREFEITURA MUNICIPAL DE AVELINO LOPES							0	2.030,10
	020300	SECRETARIA MUNICIPAL DE EDUCAÇÃO							
		2260	Manutenção e Desenvolvimento do Ensino Infantil						
			12	Educação					
				365	Educação Infantil				
					124	Outras Transferências de Recursos do FNDE			
						01	RECURSOS DESTINADOS A EDUCACAO		
							4	DESPESAS DE CAPITAL	

Total Geral do Programa: 120.496,47

Programa Descrição

0038 APOIO E ESTÍMULO ÀS ATIVIDADES CULTURAIS

Ações

Entidade	Unid.Orçam.	Proj.Ativ.	Função	SubFunção	FonGrupo	FonCódigo	Categoria	Meta	Valor
0001	PREFEITURA MUNICIPAL DE AVELINO LOPES							0	255.790,06
	021200	SECRETARIA MUNICIPAL DE CULTURA ESPORTE E LAZER							
		2290	Manutenção e Deserv. das Atividades Culturais						
			13	Cultura					
				392	Difusão Cultural				
					001	Recursos Ordinários			
						00	ORDINARIA		
							3	DESPESAS CORRENTES	

0001	PREFEITURA MUNICIPAL DE AVELINO LOPES							0	62.023,36
	021200	SECRETARIA MUNICIPAL DE CULTURA ESPORTE E LAZER							
		2291	Manutenção da Biblioteca Pública Municipal						
			13	Cultura					
				392	Difusão Cultural				
					001	Recursos Ordinários			
						00	ORDINARIA		
							3	DESPESAS CORRENTES	

Total Geral do Programa: 317.813,42



**PREFEITURA MUN DE AVELINO LOPES - PI**  
**LEI DE DIRETRIZES ORÇAMENTÁRIAS**  
**ANEXO DE METAS FISCAIS**  
**PROGRAMAS, METAS E AÇÕES (LDO INICIAL 2021)**  
 2021

Programa Descrição

0040 SERVIÇOS DE UTILIDADE PÚBLICA

Ações

Entidade	Unid.Orçam.	Proj.Ativ.	Função	SubFunção	FonGrupo	FonCódigo	Categoria	Meta	Valor
0001	PREFEITURA MUNICIPAL DE AVELINO LOPES							0	179.341,51
	020800	SECRETARIA MUNICIPAL DE OBRAS							
		2323	Manutenção da Rede de Abastecimento de Água						
			15	Urbanismo					
				451	Infra-Estrutura Urbana				
					001	Recursos Ordinários			
						00	ORDINARIA		
							3	DESPESAS CORRENTES	

0001	PREFEITURA MUNICIPAL DE AVELINO LOPES							0	4.796,11
	020800	SECRETARIA MUNICIPAL DE OBRAS							
		2323	Manutenção da Rede de Abastecimento de Água						
			15	Urbanismo					
				451	Infra-Estrutura Urbana				
					001	Recursos Ordinários			
						00	ORDINARIA		
							4	DESPESAS DE CAPITAL	

0001	PREFEITURA MUNICIPAL DE AVELINO LOPES							0	287.612,16
	020800	SECRETARIA MUNICIPAL DE OBRAS							
		2451	Manutenção dos Serviços de Limpeza Pública						
			17	Saneamento					
				512	Saneamento Básico Urbano				
					001	Recursos Ordinários			
						00	ORDINARIA		
							3	DESPESAS CORRENTES	

**PREFEITURA MUN DE AVELINO LOPES - PI**  
**LEI DE DIRETRIZES ORÇAMENTÁRIAS**  
**ANEXO DE METAS FISCAIS**  
**PROGRAMAS, METAS E AÇÕES (LDO INICIAL 2021)**  
2021

0001	PREFEITURA MUNICIPAL DE AVELINO LOPES	0	10.150,50
020800	SECRETARIA MUNICIPAL DE OBRAS		
2590	Manutenção da Iluminação Pública e de Órgão Municipais		
04	Administração		
752	Energia Elétrica		
610	Contribuição de Intervenção no Domínio Econômico - CIDE		
05	OUTRAS DESTINACOES DE RECURSOS		
3	DESpesas CORRENTES		

0001	PREFEITURA MUNICIPAL DE AVELINO LOPES	0	36.135,78
020800	SECRETARIA MUNICIPAL DE OBRAS		
2590	Manutenção da Iluminação Pública e de Órgão Municipais		
04	Administração		
752	Energia Elétrica		
620	Contribuição para o Custeio do Serviço de Iluminação Pública - COSIP		
05	OUTRAS DESTINACOES DE RECURSOS		
3	DESpesas CORRENTES		

Total Geral do Programa: **518.036,06**



**PREFEITURA MUN DE AVELINO LOPES - PI**  
**LEI DE DIRETRIZES ORÇAMENTÁRIAS**  
**ANEXO DE METAS FISCAIS**  
**PROGRAMAS, METAS E AÇÕES (LDO INICIAL 2021)**  
2021

Programa	Descrição
0043	CIDADE URBANIZADA

**Ações**

Entidade	Unid.Orçam.	Proj.Ativ.	Função	SubFunção	FonGrupo	FonCódigo	Categoria	Meta	Valor
0001	PREFEITURA MUNICIPAL DE AVELINO LOPES							0	2.664,50
020700	SECRETARIA MUNICIPAL DE AGRICULTURA								
2350	Arborização da Cidade								
15	Urbanismo								
452	Serviços Urbanos								
001	Recursos Ordinários								
00	ORDINARIA								
3	DESpesas CORRENTES								
0001	PREFEITURA MUNICIPAL DE AVELINO LOPES							0	5.329,03
020800	SECRETARIA MUNICIPAL DE OBRAS								
1320	Const.e Rec.de Calçamentos e outros Pav.								
15	Urbanismo								
451	Infra-Estrutura Urbana								
001	Recursos Ordinários								
00	ORDINARIA								
4	DESpesas DE CAPITAL								
0001	PREFEITURA MUNICIPAL DE AVELINO LOPES							0	2.030,10
020800	SECRETARIA MUNICIPAL DE OBRAS								
1320	Const.e Rec.de Calçamentos e outros Pav.								
15	Urbanismo								
451	Infra-Estrutura Urbana								
940	Outras vinculações de transferências								
05	OUTRAS DESTINACOES DE RECURSOS								
4	DESpesas DE CAPITAL								



**PREFEITURA MUN DE AVELINO LOPES - PI**  
**LEI DE DIRETRIZES ORÇAMENTÁRIAS**  
**ANEXO DE METAS FISCAIS**  
**PROGRAMAS, METAS E AÇÕES (LDO INICIAL 2021)**  
 2021

0001	PREFEITURA MUNICIPAL DE AVELINO LOPES					0	2.664,51
	020800	SECRETARIA MUNICIPAL DE OBRAS					
		1322	Construção e Recuperação de Praças e Jardins				
			15	Urbanismo			
				451	Infra-Estrutura Urbana		
					001	Recursos Ordinários	
						00	ORDINARIA
							4
							DESPESAS DE CAPITAL
-----							
0001	PREFEITURA MUNICIPAL DE AVELINO LOPES					0	1.015,05
	020800	SECRETARIA MUNICIPAL DE OBRAS					
		1322	Construção e Recuperação de Praças e Jardins				
			15	Urbanismo			
				451	Infra-Estrutura Urbana		
					940	Outras vinculações de transferências	
						05	OUTRAS DESTINACOES DE RECURSOS
							4
							DESPESAS DE CAPITAL
-----							
0001	PREFEITURA MUNICIPAL DE AVELINO LOPES					0	2.664,51
	020800	SECRETARIA MUNICIPAL DE OBRAS					
		1327	Abertura de Ruas, Avenidas e Outros Logradouros				
			15	Urbanismo			
				451	Infra-Estrutura Urbana		
					001	Recursos Ordinários	
						00	ORDINARIA
							4
							DESPESAS DE CAPITAL
-----							
0001	PREFEITURA MUNICIPAL DE AVELINO LOPES					0	1.015,05
	020800	SECRETARIA MUNICIPAL DE OBRAS					
		1327	Abertura de Ruas, Avenidas e Outros Logradouros				
			15	Urbanismo			
				451	Infra-Estrutura Urbana		
					940	Outras vinculações de transferências	
						05	OUTRAS DESTINACOES DE RECURSOS
							4
							DESPESAS DE CAPITAL
-----							



**PREFEITURA MUN DE AVELINO LOPES - PI**  
**LEI DE DIRETRIZES ORÇAMENTÁRIAS**  
**ANEXO DE METAS FISCAIS**  
**PROGRAMAS, METAS E AÇÕES (LDO INICIAL 2021)**  
 2021

0001	PREFEITURA MUNICIPAL DE AVELINO LOPES					0	1.015,05
	020800	SECRETARIA MUNICIPAL DE OBRAS					
		1590	Construção, Ampl. e Ref. de Rede de Energia Elétrica				
			15	Urbanismo			
				752	Energia Elétrica		
					940	Outras vinculações de transferências	
						05	OUTRAS DESTINACOES DE RECURSOS
							4
							DESPESAS DE CAPITAL
-----							
0001	PREFEITURA MUNICIPAL DE AVELINO LOPES					0	5.329,01
	020800	SECRETARIA MUNICIPAL DE OBRAS					
		1652	Desapropriação de Imóveis				
			04	Administração			
				451	Infra-Estrutura Urbana		
					001	Recursos Ordinários	
						00	ORDINARIA
							4
							DESPESAS DE CAPITAL
-----							

Total Geral do Programa: 23.726,81



PREFEITURA MUN DE AVELINO LOPES - PI  
LEI DE DIRETRIZES ORÇAMENTÁRIAS  
ANEXO DE METAS FISCAIS  
PROGRAMAS, METAS E AÇÕES (LDO INICIAL 2021)  
2021

Page 49 of 65

Programa	Descrição
0044	PROGRAMA DE MELHORIA HABITACIONAL

Ações

Entidade	Unid.Orçam.	Proj.Ativ.	Função	SubFunção	FonGrupo	FonCódigo	Categoria	Meta	Valor
0001	PREFEITURA MUNICIPAL DE AVELINO LOPES							0	11.524,53
	020800	SECRETARIA MUNICIPAL DE OBRAS							
		1157	Reforma e Melhorias em Unidades Habitacionais						
			16	Habitação					
				482	Habitação Urbana				
					001	Recursos Ordinários			
						00	ORDINARIA		
							4	DESPESAS DE CAPITAL	
-----									
0001	PREFEITURA MUNICIPAL DE AVELINO LOPES							0	1.015,05
	020800	SECRETARIA MUNICIPAL DE OBRAS							
		1157	Reforma e Melhorias em Unidades Habitacionais						
			16	Habitação					
				482	Habitação Urbana				
					940	Outras vinculações de transferências			
						05	OUTRAS DESTINACOES DE RECURSOS		
							4	DESPESAS DE CAPITAL	
-----									
<b>Total Geral do Programa:</b>								<b>12.539,58</b>	



PREFEITURA MUN DE AVELINO LOPES - PI  
LEI DE DIRETRIZES ORÇAMENTÁRIAS  
ANEXO DE METAS FISCAIS  
PROGRAMAS, METAS E AÇÕES (LDO INICIAL 2021)  
2021

Page 50 of 65

Programa	Descrição
0051	PROGRAMA DE SANEAMENTO BÁSICO

Ações

Entidade	Unid.Orçam.	Proj.Ativ.	Função	SubFunção	FonGrupo	FonCódigo	Categoria	Meta	Valor
0001	PREFEITURA MUNICIPAL DE AVELINO LOPES							0	10.656,02
	020800	SECRETARIA MUNICIPAL DE OBRAS							
		1451	Construção e Rest. de Galerias e Esgotos						
			17	Saneamento					
				512	Saneamento Básico Urbano				
					001	Recursos Ordinários			
						00	ORDINARIA		
							4	DESPESAS DE CAPITAL	
-----									
0001	PREFEITURA MUNICIPAL DE AVELINO LOPES							0	1.015,05
	020800	SECRETARIA MUNICIPAL DE OBRAS							
		1451	Construção e Rest. de Galerias e Esgotos						
			17	Saneamento					
				512	Saneamento Básico Urbano				
					940	Outras vinculações de transferências			
						05	OUTRAS DESTINACOES DE RECURSOS		
							4	DESPESAS DE CAPITAL	
-----									
<b>Total Geral do Programa:</b>								<b>11.673,07</b>	



**PREFEITURA MUN DE AVELINO LOPES - PI**  
**LEI DE DIRETRIZES ORÇAMENTÁRIAS**  
**ANEXO DE METAS FISCAIS**  
**PROGRAMAS, METAS E AÇÕES (LDO INICIAL 2021)**  
 2021

Page 51 of 65

Programa	Descrição
0053	PROGRAMA DE PROTEÇÃO AO MEIO AMBIENTE

**Ações**

Entidade	Unid.Orçam.	Proj.Ativ.	Função	SubFunção	FonGrupo	FonCódigo	Categoria	Meta	Valor
0001	PREFEITURA MUNICIPAL DE AVELINO LOPES							0	5.329,01
	020900	SECRETARIA MUNICIPAL DO MEIO AMBIENTE							
		1485	Projetos Especiais de Preserv. e Defesa do Meio Ambiente						
			18	Gestão Ambiental					
				541	Preservação e Conservação Ambiental				
					001	Recursos Ordinários			
						00	ORDINARIA		
							4	DESPESAS DE CAPITAL	
-----									
0001	PREFEITURA MUNICIPAL DE AVELINO LOPES							0	507,52
	020900	SECRETARIA MUNICIPAL DO MEIO AMBIENTE							
		1485	Projetos Especiais de Preserv. e Defesa do Meio Ambiente						
			18	Gestão Ambiental					
				541	Preservação e Conservação Ambiental				
					940	Outras vinculações de transferências			
						05	OUTRAS DESTINACOES DE RECURSOS		
							4	DESPESAS DE CAPITAL	
-----									
0001	PREFEITURA MUNICIPAL DE AVELINO LOPES							0	4.796,11
	020900	SECRETARIA MUNICIPAL DO MEIO AMBIENTE							
		2481	Manut. das Ações de Preserv. e Defesa do Meio Ambiente						
			18	Gestão Ambiental					
				541	Preservação e Conservação Ambiental				
					001	Recursos Ordinários			
						00	ORDINARIA		
							3	DESPESAS CORRENTES	



**PREFEITURA MUN DE AVELINO LOPES - PI**  
**LEI DE DIRETRIZES ORÇAMENTÁRIAS**  
**ANEXO DE METAS FISCAIS**  
**PROGRAMAS, METAS E AÇÕES (LDO INICIAL 2021)**  
 2021

Page 52 of 65

0001	PREFEITURA MUNICIPAL DE AVELINO LOPES							0	532,90
	020900	SECRETARIA MUNICIPAL DO MEIO AMBIENTE							
		2481	Manut. das Ações de Preserv. e Defesa do Meio Ambiente						
			18	Gestão Ambiental					
				541	Preservação e Conservação Ambiental				
					001	Recursos Ordinários			
						00	ORDINARIA		
							4	DESPESAS DE CAPITAL	

Total Geral do Programa: 11.166,54

PREFEITURA MUN DE AVELINO LOPES - PI  
 LEI DE DIRETRIZES ORÇAMENTÁRIAS  
 ANEXO DE METAS FISCAIS  
 PROGRAMAS, METAS E AÇÕES (LDO INICIAL 2021)  
 2021

Page 53 of 65

Programa	Descrição
0054	PRESERV. E APROV. DE RECURSOS HÍDRICOS

Ações

Entidade	Unid.Orçam.	Proj.Ativ.	Função	SubFunção	FonGrupo	FonCódigo	Categoria	Meta	Valor
0001	PREFEITURA MUNICIPAL DE AVELINO LOPES							0	15.882,72
	020700	SECRETARIA MUNICIPAL DE AGRICULTURA							
		1457	Construção de Poços e Reservatórios de Água						
			17	Saneamento					
				511	Saneamento Básico Rural				
					001	Recursos Ordinários			
						00	ORDINARIA		
							4	DESPESAS DE CAPITAL	
-----									
0001	PREFEITURA MUNICIPAL DE AVELINO LOPES							0	3.045,15
	020700	SECRETARIA MUNICIPAL DE AGRICULTURA							
		1457	Construção de Poços e Reservatórios de Água						
			17	Saneamento					
				511	Saneamento Básico Rural				
					940	Outras vinculações de transferências			
						05	OUTRAS DESTINACOES DE RECURSOS		
							4	DESPESAS DE CAPITAL	
-----									
0001	PREFEITURA MUNICIPAL DE AVELINO LOPES							0	507,52
	020700	SECRETARIA MUNICIPAL DE AGRICULTURA							
		1457	Construção de Poços e Reservatórios de Água						
			17	Saneamento					
				511	Saneamento Básico Rural				
					990	Outras Destinações Vinculadas de Recursos			
						05	OUTRAS DESTINACOES DE RECURSOS		
							4	DESPESAS DE CAPITAL	



PREFEITURA MUN DE AVELINO LOPES - PI  
 LEI DE DIRETRIZES ORÇAMENTÁRIAS  
 ANEXO DE METAS FISCAIS  
 PROGRAMAS, METAS E AÇÕES (LDO INICIAL 2021)  
 2021

Page 54 of 65

0001	PREFEITURA MUNICIPAL DE AVELINO LOPES							0	107.366,91
	020700	SECRETARIA MUNICIPAL DE AGRICULTURA							
		1487	Construção, Ampl. e Ref. de Açudes e Barragens						
			18	Gestão Ambiental					
				544	Recursos Hídricos				
					001	Recursos Ordinários			
						00	ORDINARIA		
							4	DESPESAS DE CAPITAL	
-----									
0001	PREFEITURA MUNICIPAL DE AVELINO LOPES							0	812,04
	020700	SECRETARIA MUNICIPAL DE AGRICULTURA							
		1487	Construção, Ampl. e Ref. de Açudes e Barragens						
			18	Gestão Ambiental					
				544	Recursos Hídricos				
					990	Outras Destinações Vinculadas de Recursos			
						05	OUTRAS DESTINACOES DE RECURSOS		
							4	DESPESAS DE CAPITAL	
-----									
0001	PREFEITURA MUNICIPAL DE AVELINO LOPES							0	5.861,91
	020700	SECRETARIA MUNICIPAL DE AGRICULTURA							
		1523	Construção, Ampl. e Ref. de Açudes e Barragens						
			20	Agricultura					
				606	Extensão Rural				
					001	Recursos Ordinários			
						00	ORDINARIA		
							3	DESPESAS CORRENTES	
-----									
0001	PREFEITURA MUNICIPAL DE AVELINO LOPES							0	168.371,42
	020700	SECRETARIA MUNICIPAL DE AGRICULTURA							
		2330	Construção, Ref. e Ampl. de Açudes e Barragens						
			18	Gestão Ambiental					
				544	Recursos Hídricos				
					001	Recursos Ordinários			
						00	ORDINARIA		
							4	DESPESAS DE CAPITAL	



**PREFEITURA MUN DE AVELINO LOPES - PI**  
**LEI DE DIRETRIZES ORÇAMENTÁRIAS**  
**ANEXO DE METAS FISCAIS**  
**PROGRAMAS, METAS E AÇÕES (LDO INICIAL 2021)**  
 2021

Page 55 of 65

0001	PREFEITURA MUNICIPAL DE AVELINO LOPES							0	5.075,25	
	020700	SECRETARIA MUNICIPAL DE AGRICULTURA								
		2330	Construção, Ref. e Ampl. de Açudes e Barragens							
			18	Gestão Ambiental						
				544	Recursos Hídricos					
					940	Outras vinculações de transferências				
						05	OUTRAS DESTINACOES DE RECURSOS			
							4	DESPESAS DE CAPITAL		
-----										
0001	PREFEITURA MUNICIPAL DE AVELINO LOPES							0	871,83	
	020800	SECRETARIA MUNICIPAL DE OBRAS								
		1450	Implantação e Ampl. de Sistemas de Abastecimento d'Água							
			17	Saneamento						
				511	Saneamento Básico Rural					
						001	Recursos Ordinários			
							00	ORDINARIA		
								4	DESPESAS DE CAPITAL	
-----										
0001	PREFEITURA MUNICIPAL DE AVELINO LOPES							0	1.015,05	
	020800	SECRETARIA MUNICIPAL DE OBRAS								
		1450	Implantação e Ampl. de Sistemas de Abastecimento d'Água							
			17	Saneamento						
				511	Saneamento Básico Rural					
						940	Outras vinculações de transferências			
							05	OUTRAS DESTINACOES DE RECURSOS		
								4	DESPESAS DE CAPITAL	
									<b>Total Geral do Programa:</b>	<b>308.809,80</b>



**PREFEITURA MUN DE AVELINO LOPES - PI**  
**LEI DE DIRETRIZES ORÇAMENTÁRIAS**  
**ANEXO DE METAS FISCAIS**  
**PROGRAMAS, METAS E AÇÕES (LDO INICIAL 2021)**  
 2021

Page 56 of 65

Programa	Descrição									
0055	PROMOÇÃO AGROPECUÁRIA									
<b>Ações</b>										
Entidade	Unid.Orçam.	Proj.Ativ.	Função	SubFunção	FonGrupo	FonCódigo	Categoria	Meta	Valor	
0001	PREFEITURA MUNICIPAL DE AVELINO LOPES							0	1.065,80	
	020700	SECRETARIA MUNICIPAL DE AGRICULTURA								
		2501	Manutenção de Mercados, Feiras e Matadouros Públicos							
			20	Agricultura						
				605	Abastecimento					
					001	Recursos Ordinários				
						00	ORDINARIA			
								3	DESPESAS CORRENTES	
									<b>Total Geral do Programa:</b>	<b>1.065,80</b>



PREFEITURA MUN DE AVELINO LOPES - PI  
LEI DE DIRETRIZES ORÇAMENTÁRIAS  
ANEXO DE METAS FISCAIS  
PROGRAMAS, METAS E AÇÕES (LDO INICIAL 2021)  
2021

Page 57 of 65

Programa	Descrição
0060	DESENVOLVIMENTO AGRÁRIO

Ações

Entidade	Unid.Orçam.	Proj.Ativ.	Função	SubFunção	FonGrupo	FonCódigo	Categoria	Meta	Valor
0001	PREFEITURA MUNICIPAL DE AVELINO LOPES							0	10.150,50
	020700	SECRETARIA MUNICIPAL DE AGRICULTURA							
		1531	Aquisição de Tratores e Equipamento Agrícolas						
			20	Agricultura					
				606	Extensão Rural				
					940	Outras vinculações de transferências			
						05	OUTRAS DESTINACOES DE RECURSOS		
							4	DESPESAS DE CAPITAL	
-----									
0001	PREFEITURA MUNICIPAL DE AVELINO LOPES							0	4.263,21
	020700	SECRETARIA MUNICIPAL DE AGRICULTURA							
		2506	Apoio à Produção Agrícola do Município						
			20	Agricultura					
				608	Promoção da Produção Agropecuária				
					001	Recursos Ordinários			
						00	ORDINARIA		
							3	DESPESAS CORRENTES	
-----									
0001	PREFEITURA MUNICIPAL DE AVELINO LOPES							0	183.774,80
	020700	SECRETARIA MUNICIPAL DE AGRICULTURA							
		2506	Apoio à Produção Agrícola do Município						
			20	Agricultura					
				608	Promoção da Produção Agropecuária				
					001	Recursos Ordinários			
						00	ORDINARIA		
							4	DESPESAS DE CAPITAL	
-----									
<b>Total Geral do Programa:</b>								<b>198.188,51</b>	



PREFEITURA MUN DE AVELINO LOPES - PI  
LEI DE DIRETRIZES ORÇAMENTÁRIAS  
ANEXO DE METAS FISCAIS  
PROGRAMAS, METAS E AÇÕES (LDO INICIAL 2021)  
2021

Page 58 of 65

Programa	Descrição
0070	EXPANSÃO E MELHORIA DA REDE RODOVIÁRIA MUNICIPAL

Ações

Entidade	Unid.Orçam.	Proj.Ativ.	Função	SubFunção	FonGrupo	FonCódigo	Categoria	Meta	Valor
0001	PREFEITURA MUNICIPAL DE AVELINO LOPES							0	108.099,12
	020800	SECRETARIA MUNICIPAL DE OBRAS							
		1611	Construção ou Reforma de Pontes e Bueiros						
			26	Transporte					
				782	Transporte Rodoviário				
					001	Recursos Ordinários			
						00	ORDINARIA		
							4	DESPESAS DE CAPITAL	
-----									
0001	PREFEITURA MUNICIPAL DE AVELINO LOPES							0	310.123,15
	020800	SECRETARIA MUNICIPAL DE OBRAS							
		1613	Construção e Recuperação de Estradas Vicinais						
			26	Transporte					
				782	Transporte Rodoviário				
					001	Recursos Ordinários			
						00	ORDINARIA		
							4	DESPESAS DE CAPITAL	
-----									
0001	PREFEITURA MUNICIPAL DE AVELINO LOPES							0	1.522,56
	020800	SECRETARIA MUNICIPAL DE OBRAS							
		1613	Construção e Recuperação de Estradas Vicinais						
			26	Transporte					
				782	Transporte Rodoviário				
					940	Outras vinculações de transferências			
						05	OUTRAS DESTINACOES DE RECURSOS		
							3	DESPESAS CORRENTES	
-----									



**PREFEITURA MUN DE AVELINO LOPES - PI**  
**LEI DE DIRETRIZES ORÇAMENTÁRIAS**  
**ANEXO DE METAS FISCAIS**  
**PROGRAMAS, METAS E AÇÕES (LDO INICIAL 2021)**  
 2021

Page 59 of 65

0001	PREFEITURA MUNICIPAL DE AVELINO LOPES	0	507,52
020800	SECRETARIA MUNICIPAL DE OBRAS		
1613	Construção e Recuperação de Estradas Vicinais		
26	Transporte		
782	Transporte Rodoviário		
940	Outras vinculações de transferências		
05	OUTRAS DESTINACOES DE RECURSOS		
4	DESPESAS DE CAPITAL		

Total Geral do Programa: 420.262,35



**PREFEITURA MUN DE AVELINO LOPES - PI**  
**LEI DE DIRETRIZES ORÇAMENTÁRIAS**  
**ANEXO DE METAS FISCAIS**  
**PROGRAMAS, METAS E AÇÕES (LDO INICIAL 2021)**  
 2021

Page 60 of 65

Programa Descrição

0073 INCENTIVO AO ESPORTE AMADOR

## Ações

Entidade	Unid.Orçam.	Proj.Ativ.	Função	SubFunção	FonGrupo	FonCódigo	Categoria	Meta	Valor
0001	PREFEITURA MUNICIPAL DE AVELINO LOPES							0	5.329,01
021200	SECRETARIA MUNICIPAL DE CULTURA ESPORTE E LAZER								
1650	Construção, Ref e Ampl. de Quadras Esportivas								
27	Desporto e Lazer								
812	Desporto Comunitário								
001	Recursos Ordinários								
00	ORDINARIA								
4	DESPESAS DE CAPITAL								
0001	PREFEITURA MUNICIPAL DE AVELINO LOPES							0	5.075,25
021200	SECRETARIA MUNICIPAL DE CULTURA ESPORTE E LAZER								
1650	Construção, Ref e Ampl. de Quadras Esportivas								
27	Desporto e Lazer								
812	Desporto Comunitário								
530	Transferência da União Referente a Royalties								
05	OUTRAS DESTINACOES DE RECURSOS								
4	DESPESAS DE CAPITAL								
0001	PREFEITURA MUNICIPAL DE AVELINO LOPES							0	15.779,20
021200	SECRETARIA MUNICIPAL DE CULTURA ESPORTE E LAZER								
1651	Construção, Ampl. e Ref. dos Campos de Futebol								
27	Desporto e Lazer								
812	Desporto Comunitário								
001	Recursos Ordinários								
00	ORDINARIA								
3	DESPESAS CORRENTES								



**PREFEITURA MUN DE AVELINO LOPES - PI**  
**LEI DE DIRETRIZES ORÇAMENTÁRIAS**  
**ANEXO DE METAS FISCAIS**  
**PROGRAMAS, METAS E AÇÕES (LDO INICIAL 2021)**  
2021

Page 61 of 65

0001	PREFEITURA MUNICIPAL DE AVELINO LOPES							0	1.127,62
	021200	SECRETARIA MUNICIPAL DE CULTURA ESPORTE E LAZER							
		1651	Construção, Ampl. e Ref. dos Campos de Futebol						
			27	Desporto e Lazer					
				812	Desporto Comunitário				
					001	Recursos Ordinários			
						00	ORDINARIA		
								4	DESPESAS DE CAPITAL
-----									
0001	PREFEITURA MUNICIPAL DE AVELINO LOPES							0	64.821,04
	021200	SECRETARIA MUNICIPAL DE CULTURA ESPORTE E LAZER							
		2650	Manutenção das Atividades Esportivas						
			27	Desporto e Lazer					
				812	Desporto Comunitário				
					001	Recursos Ordinários			
						00	ORDINARIA		
								3	DESPESAS CORRENTES
-----									
<b>Total Geral do Programa:</b>									<b>92.132,12</b>

**AVELINO LOPES - PI**



**PREFEITURA MUN DE AVELINO LOPES - PI**  
**LEI DE DIRETRIZES ORÇAMENTÁRIAS**  
**ANEXO DE METAS FISCAIS**  
**PROGRAMAS, METAS E AÇÕES (LDO INICIAL 2021)**  
2021

Page 62 of 65

Programa	Descrição
0074	ADMINISTRAÇÃO SUSTENTÁVEL DO PATRIMÔNIO PÚBLICO

**Ações**

Entidade	Unid.Orçam.	Proj.Ativ.	Função	SubFunção	FonGrupo	FonCódigo	Categoria	Meta	Valor
0001	PREFEITURA MUNICIPAL DE AVELINO LOPES							0	3.064,18
	020700	SECRETARIA MUNICIPAL DE AGRICULTURA							
		1500	Construção e Ref. Ampl de Mercados e Feiras						
			20	Agricultura					
				605	Abastecimento				
					001	Recursos Ordinários			
						00	ORDINARIA		
								4	DESPESAS DE CAPITAL
-----									
0001	PREFEITURA MUNICIPAL DE AVELINO LOPES							0	11.190,92
	020800	SECRETARIA MUNICIPAL DE OBRAS							
		1041	Construção, Rest.e Ampl.do Prédio da Prefeitura						
			04	Administração					
				122	Administração Geral				
					001	Recursos Ordinários			
						00	ORDINARIA		
								4	DESPESAS DE CAPITAL
-----									
0001	PREFEITURA MUNICIPAL DE AVELINO LOPES							0	10.150,50
	020800	SECRETARIA MUNICIPAL DE OBRAS							
		1041	Construção, Rest.e Ampl.do Prédio da Prefeitura						
			04	Administração					
				122	Administração Geral				
					940	Outras vinculações de transferências			
						05	OUTRAS DESTINACOES DE RECURSOS		
								4	DESPESAS DE CAPITAL
-----									

**LDO 2021**



**PREFEITURA MUN DE AVELINO LOPES - PI**  
**LEI DE DIRETRIZES ORÇAMENTÁRIAS**  
**ANEXO DE METAS FISCAIS**  
**PROGRAMAS, METAS E AÇÕES (LDO INICIAL 2021)**  
**2021**

0001	PREFEITURA MUNICIPAL DE AVELINO LOPES					0	5.861,91
	020800	SECRETARIA MUNICIPAL DE OBRAS					
		1147	Construção e Ampl. do Prédio do Conselho Tutelar				
			08	Assistência Social			
				243	Assistência à Criança e ao Adolescente		
					001	Recursos Ordinários	
						00	ORDINARIA
							4
							DESpesas DE CAPITAL
-----							
0001	PREFEITURA MUNICIPAL DE AVELINO LOPES					0	532,90
	020800	SECRETARIA MUNICIPAL DE OBRAS					
		1326	Construção, Ampl.e Reforma de Matadouro				
			15	Urbanismo			
				451	Infra-Estrutura Urbana		
					001	Recursos Ordinários	
						00	ORDINARIA
							4
							DESpesas DE CAPITAL
-----							
0001	PREFEITURA MUNICIPAL DE AVELINO LOPES					0	1.015,05
	020800	SECRETARIA MUNICIPAL DE OBRAS					
		1326	Construção, Ampl.e Reforma de Matadouro				
			15	Urbanismo			
				451	Infra-Estrutura Urbana		
					940	Outras vinculações de transferências	
						05	OUTRAS DESTINACOES DE RECURSOS
							4
							DESpesas DE CAPITAL
-----							
0004	FUNDO MUNICIPAL DE SAÚDE - FMS					0	21.316,05
	020401	SECRET. SAÚDE/FUNDO MUNICIPAL DE SAÚDE					
		1160	Construção, Ampl. e Recup. de Unidades de Saúde				
			10	Saúde			
				301	Atenção Básica		
					001	Recursos Ordinários	
						00	ORDINARIA
							4
							DESpesas DE CAPITAL



**PREFEITURA MUN DE AVELINO LOPES - PI**  
**LEI DE DIRETRIZES ORÇAMENTÁRIAS**  
**ANEXO DE METAS FISCAIS**  
**PROGRAMAS, METAS E AÇÕES (LDO INICIAL 2021)**  
**2021**

0004	FUNDO MUNICIPAL DE SAÚDE - FMS					0	564.875,32
	020401	SECRET. SAÚDE/FUNDO MUNICIPAL DE SAÚDE					
		1160	Construção, Ampl. e Recup. de Unidades de Saúde				
			10	Saúde			
				301	Atenção Básica		
					214	Transferências Fundo a Fundo de Recursos do SUS provenientes do Govern	
						02	RECURSOS DESTINADOS A SAUDE
							4
							DESpesas DE CAPITAL
-----							
0004	FUNDO MUNICIPAL DE SAÚDE - FMS					0	28.167,64
	020401	SECRET. SAÚDE/FUNDO MUNICIPAL DE SAÚDE					
		1160	Construção, Ampl. e Recup. de Unidades de Saúde				
			10	Saúde			
				301	Atenção Básica		
					220	Transferências de Convênios ou de Contratos de Repasse vinculados à Sa	
						02	RECURSOS DESTINADOS A SAUDE
							4
							DESpesas DE CAPITAL
-----							
0004	FUNDO MUNICIPAL DE SAÚDE - FMS					0	2.537,63
	020401	SECRET. SAÚDE/FUNDO MUNICIPAL DE SAÚDE					
		1160	Construção, Ampl. e Recup. de Unidades de Saúde				
			10	Saúde			
				301	Atenção Básica		
					520	Outras Transferências de Convênios dos Estados	
						05	OUTRAS DESTINACOES DE RECURSOS
							4
							DESpesas DE CAPITAL
-----							
0004	FUNDO MUNICIPAL DE SAÚDE - FMS					0	5.075,25
	020401	SECRET. SAÚDE/FUNDO MUNICIPAL DE SAÚDE					
		1160	Construção, Ampl. e Recup. de Unidades de Saúde				
			10	Saúde			
				301	Atenção Básica		
					530	Transferência da União Referente a Royalties	
						05	OUTRAS DESTINACOES DE RECURSOS
							4
							DESpesas DE CAPITAL

Total Geral do Programa:

653.787,35



PREFEITURA MUN DE AVELINO LOPES - PI  
LEI DE DIRETRIZES ORÇAMENTÁRIAS  
ANEXO DE METAS FISCAIS  
PROGRAMAS, METAS E AÇÕES (LDO INICIAL 2021)  
2021

Page 65 of 65

Programa	Descrição
8999	RESERVA DE CONTINGÊNCIA

Ações

Entidade	Unid.Orçam.	Proj.Ativ.	Função	SubFunção	FonGrupo	FonCódigo	Categoria	Meta	Valor
0001	PREFEITURA MUNICIPAL DE AVELINO LOPES							0	212.918,57
	909999	RESERVA DE CONTINGÊNCIA							
		9999	Reserva de Contingência						
			99	Reserva de Contingência					
				999	Reserva de Contingência				
					001	Recursos Ordinários			
						00	ORDINARIA		
							9	RESERVA DE CONTINGÊNCIA	

Total Geral do Programa: 212.918,57

Total Geral da LDO: 26.957.626,30

DIÓSTENES JOSÉ ALVES  
PREFEITO MUNICIPAL  
643.789.858-53

FERNANDA PEREIRA PORTELA  
SECRETÁRIA DE FINANÇAS  
908.843.703-30

CONPLAN CONTABILIDADE  
CONTADOR - CRC 145/O  
726.743.503-34



PREFEITURA MUN DE AVELINO LOPES - PI  
LEI DE DIRETRIZES ORÇAMENTÁRIAS  
ANEXO DE METAS FISCAIS  
METAS ANUAIS  
2021

Page 1 of 1

AMF - Demonstrativo I (LRF, art. 4º, § 1º)

RS 1,00

ESPECIFICAÇÃO	2021				2022				2023			
	VL Corrente (a)	VL Constante	% PIB (a/PIB)x100	RCL (a/RCL)x100	VL Corrente (b)	VL Constante	% PIB (b/PIB)x100	RCL (b/RCL)x100	VL Corrente (c)	VL Constante	% PIB (c/PIB)x100	RCL (c/RCL)x100
Receita Total	28.374.250,09	27.310.215,71	35.171,52330	113,04180	29.367.348,85	28.339.491,64	36.490,45320	117,28080	30.395.205,06	29.331.373,84	37.767,61900	121,38570
Receitas Primárias (I)	28.342.885,18	27.280.026,98	35.132,64470	112,91680	29.334.686,16	28.308.165,14	36.450,11660	117,15120	30.361.607,17	29.298.950,92	37.725,87070	121,25150
Despesa Total	28.333.332,06	27.270.832,11	35.120,80300	112,87880	29.324.998,68	28.298.623,73	36.437,83090	117,11170	30.351.373,63	29.289.075,56	37.713,15500	121,21060
Despesas Primárias (II)	28.260.237,53	27.200.497,87	35.030,22290	112,58760	29.249.366,54	28.225.638,71	36.343,85400	116,80970	30.273.094,37	29.213.536,07	37.615,88890	120,89900
Resultado Primário (III) = (I - II)	82.627,65	79.529,11	102,42180	0,32920	85.519,61	82.526,43	106,26260	0,34150	88.512,80	85.414,85	109,98180	0,35350
Resultado Nominal	0,00	0,00	0,00000	0,00000	0,00	0,00	0,00000	0,00000	0,00	0,00	0,00000	0,00000
Dívida Pública Consolidada	0,00	0,00	0,00000	0,00000	0,00	0,00	0,00000	0,00000	0,00	0,00	0,00000	0,00000
Dívida Consolidada Líquida	0,00	0,00	0,00000	0,00000	0,00	0,00	0,00000	0,00000	0,00	0,00	0,00000	0,00000
Receitas Primárias advindas de PPP (IV)	0,00	0,00	0,00000	0,00000	0,00	0,00	0,00000	0,00000	0,00	0,00	0,00000	0,00000
Despesas Primárias geradas por PPP (V)	0,00	0,00	0,00000	0,00000	0,00	0,00	0,00000	0,00000	0,00	0,00	0,00000	0,00000
Impacto de saldo das PPP (VI) = (IV - V)	0,00	0,00	0,00000	0,00000	0,00	0,00	0,00000	0,00000	0,00	0,00	0,00000	0,00000

FONTE: SCPI - PPA [8.25.25.85], PREFEITURA MUNICIPAL DE AVELINO LOPES, Data/hora da emissão: 11/jun/2020 11h e 42m

DIÓSTENES JOSÉ ALVES  
PREFEITO MUNICIPAL  
643.789.858-53

FERNANDA PEREIRA PORTELA  
SECRETÁRIA DE FINANÇAS  
908.843.703-30

CONPLAN CONTABILIDADE  
CONTADOR - CRC 145/O  
726.743.503-34

**PREFEITURA MUN DE AVELINO LOPES - PI**
**LEI DE DIRETRIZES ORÇAMENTÁRIAS  
ANEXO DE METAS FISCAIS**
**AVALIAÇÃO DO CUMPRIMENTO DAS METAS FISCAIS DO EXERCÍCIO ANTERIOR  
2021**

Page 1 of 1

AMF - Demonstrativo 2 (LRF, art. 4º, §2º, inciso I)

R\$ 1,00

ESPECIFICAÇÃO	Metas Previstas 2019 (a)	% PIB	% RCL	Metas Realizadas 2019 (b)	% PIB	% RCL	Variação	
							Valor (c)=(b-a)	% (c/a)x100
Receita Total	23.992.091,57	32.999,60460	106,06120	27.319.051,72	33.681,74150	06,95930	3.326.960,15	13,87000
Receitas Primárias ( I )	23.814.126,72	32.890,37190	105,71010	27.288.853,22	33.644,50970	06,84100	3.474.726,50	14,59000
Despesa Total	26.727.158,68	32.999,60460	106,06120	27.279.655,37	33.633,16960	06,80500	552.496,69	2,07000
Despesa Primárias ( II )	26.603.745,41	32.963,19640	105,94420	27.209.298,38	33.546,42630	06,52960	605.552,97	2,28000
Resultado Primário ( I - II )	-2.789.618,69	-72,82450	-0,23410	79.554,84	98,08340	0,31140	2.869.173,53	-102,85180
Resultado Nominal	5.695.252,26	7,076,64610	22,74440	0,00	0,00000	0,00000	-5.695.252,26	-100,00000
Dívida Pública Consolidada	0,00	0,00000	0,00000	0,00	0,00000	0,00000	0,00	0,00000
Dívida Consolidada	0,00	0,00000	0,00000	0,00	0,00000	0,00000	0,00	0,00000
Líquida								

FONTE: SCPI - PPA [8.25.25.85], PREFEITURA MUNICIPAL DE AVELINO LOPES, Data/hora da emissão: 11/jun/2020 11h e 47m\*



 DIÓSTENES JOSÉ ALVES  
 PREFEITO MUNICIPAL  
 643.789.858-53



 FERNANDA PEREIRA PORTELA  
 SECRETÁRIA DE FINANÇAS  
 908.843.703-30



 COMPLAN CONTABILIDADE  
 CONTADOR - CRC 145/O  
 726.743.503-34

**PREFEITURA MUN DE AVELINO LOPES - PI**
**LEI DE DIRETRIZES ORÇAMENTÁRIAS  
ANEXO DE METAS FISCAIS**
**METAS FISCAIS ATUAIS COMPARADAS COM AS FIXADAS NOS TRÊS EXERCÍCIOS ANTERIORES  
2021**

Page 1 of 1

AMF - Demonstrativo 3 (LRF, art. 4º, §2º, inciso II)

R\$ 1,00

ESPECIFICAÇÃO	VALORES A PREÇOS CORRENTES											
	2018	2019	%	2020	%	2021	%	2022	%	2023	%	
Receita Total	23.936.861,03	23.992.091,57	0,00	26.590.457,69	0,00	28.374.250,09	0,00	29.367.348,85	0,00	30.395.206,06	0,00	
Receitas Primárias ( I )	1.822.339,87	23.814.126,72	0,00	26.512.299,83	0,00	28.342.885,18	0,00	29.334.886,16	0,00	30.361.607,17	0,00	
Despesa Total	29.637.771,62	26.727.158,68	0,00	28.085.001,83	0,00	28.333.332,06	0,00	29.324.998,68	0,00	30.351.373,63	0,00	
Despesa Primárias ( II )	0,00	26.603.745,41	0,00	27.939.378,39	0,00	28.260.257,53	0,00	29.249.366,54	0,00	30.273.094,37	0,00	
Resultado Primário (III) = ( I - II )	0,00	-2.789.618,69	0,00	-1.427.078,56	0,00	82.627,65	0,00	85.519,61	0,00	88.512,80	0,00	
Resultado Nominal	5.215.313,07	5.695.252,26	0,00	0,00	0,00	0,00	0,00	0,00	0,00	0,00	0,00	
Dívida Pública Consolidada	0,00	0,00	0,00	0,00	0,00	0,00	0,00	0,00	0,00	0,00	0,00	
Dívida Consolidada Líquida	0,00	0,00	0,00	524.052,66	0,00	0,00	0,00	0,00	0,00	0,00	0,00	

ESPECIFICAÇÃO	VALORES A PREÇOS CONSTANTES											
	2018	2019	%	2020	%	2021	%	2022	%	2023	%	
Receita Total	22.906.087,11	23.069.318,82	0,00	25.526.839,38	0,00	27.310.215,71	0,00	28.339.491,64	0,00	29.331.373,84	0,00	
Receitas Primárias ( I )	1.743.865,90	22.898.198,77	0,00	25.451.807,84	0,00	27.280.026,98	0,00	28.308.165,14	0,00	29.298.950,92	0,00	
Despesa Total	28.361.503,94	25.699.191,04	0,00	26.961.601,76	0,00	27.270.832,11	0,00	28.298.623,73	0,00	29.289.075,56	0,00	
Despesa Primárias ( II )	0,00	25.580.524,43	0,00	26.821.803,25	0,00	27.200.497,87	0,00	28.225.638,71	0,00	29.213.536,07	0,00	
Resultado Primário (III) = ( I - II )	0,00	-2.682.325,66	0,00	-1.369.995,41	0,00	79.529,11	0,00	82.526,43	0,00	85.414,85	0,00	
Resultado Nominal	4.990.730,21	5.476.204,10	0,00	0,00	0,00	0,00	0,00	0,00	0,00	0,00	0,00	
Dívida Pública Consolidada	0,00	0,00	0,00	0,00	0,00	0,00	0,00	0,00	0,00	0,00	0,00	
Dívida Consolidada Líquida	0,00	0,00	0,00	503.090,55	0,00	0,00	0,00	0,00	0,00	0,00	0,00	

FONTE: SCPI - PPA [8.25.25.85], PREFEITURA MUNICIPAL DE AVELINO LOPES, Data/hora da emissão: 11/jun/2020 11h e 49m\*



 DIÓSTENES JOSÉ ALVES  
 PREFEITO MUNICIPAL  
 643.789.858-53



 FERNANDA PEREIRA PORTELA  
 SECRETÁRIA DE FINANÇAS  
 908.843.703-30



 COMPLAN CONTABILIDADE  
 CONTADOR - CRC 145/O  
 726.743.503-34

**PREFEITURA MUN DE AVELINO LOPES - PI**  
**LEI DE DIRETRIZES ORÇAMENTÁRIAS**  
**ANEXO DE METAS FISCAIS**  
**EVOLUÇÃO DO PATRIMÔNIO LÍQUIDO**  
**2021**

Page 1 of 1

AMF - Demonstrativo 4 (LRF, art. 4º, §2º, inciso III)

R\$ 1,00

PATRIMÔNIO LÍQUIDO	REGIME NORMAL					
	2019	%	2018	%	2017	%
Patrimônio/Capital	12.286.122,73	0,000	10.627.269,72	0,000	0,00	0,000
Reservas	0,00	0,000	0,00	0,000	0,00	0,000
Resultado Acumulado	0,00	0,000	0,00	0,000	0,00	0,000
<b>TOTAL</b>	<b>12.286.122,73</b>	<b>0,00</b>	<b>10.627.269,72</b>	<b>0,00</b>	<b>0,00</b>	<b>0,00</b>

PATRIMÔNIO LÍQUIDO	REGIME PREVIDENCIÁRIO					
	2019	%	2018	%	2017	%
Patrimônio	0,00	0,000	0,00	0,000	0,00	0,000
Reservas	0,00	0,000	0,00	0,000	0,00	0,000
Lucros ou Prejuízos Acumulados	0,00	0,000	0,00	0,000	0,00	0,000
<b>TOTAL</b>	<b>0,00</b>	<b>0,00</b>	<b>0,00</b>	<b>0,00</b>	<b>0,00</b>	<b>0,00</b>

FONTE: SCPI - PPA [8.25.25.85], PREFEITURA MUNICIPAL DE AVELINO LOPES, Data/hora da emissão: 11/jun/2020 11h e 51m"

  
DIÓSTENES JOSÉ ALVES  
PREFEITO MUNICIPAL  
643.789.858-53

  
FERNANDA PEREIRA PORTELA  
SECRETÁRIA DE FINANÇAS  
908.843.703-30

  
CONPLAN CONTABILIDADE  
CONTADOR - CRC 145/O  
726.743.503-34



**PREFEITURA MUN DE AVELINO LOPES - PI**  
**LEI DE DIRETRIZES ORÇAMENTÁRIAS**  
**ANEXO DE METAS FISCAIS**  
**ORIGEM E APLICAÇÃO DOS RECURSOS OBTIDOS COM A ALIENAÇÃO DE ATIVOS**  
**2021**

Page 1 of 1

AMF - Demonstrativo 5 (LRF, art.4º, § 2º, inciso III)

R\$ 1,00

RECEITAS REALIZADAS	2019 (a)	2018 (b)	2017 (c)
RECEITAS DE CAPITAL - ALIENAÇÃO DE ATIVOS (I)	0,00	0,00	0,00
Alienação de Bens Móveis	0,00	0,00	0,00
Alienação de Bens Imóveis	0,00	0,00	0,00
Alienação de Bens Intangíveis	0,00	0,00	0,00
Receita de Rendimentos de Aplicações Financeiras	0,00	0,00	0,00

DESPESAS EXECUTADAS	2019 (d)	2018 (e)	2017 (f)
APLICAÇÃO DOS RECURSOS DA ALIENAÇÃO DE ATIVOS (II)	0,00	0,00	0,00
DESPESAS DE CAPITAL	0,00	0,00	0,00
Investimentos	0,00	0,00	0,00
Inversões Financeiras	0,00	0,00	0,00
Amortização da Dívida	0,00	0,00	0,00
DESPESAS CORRENTES REGIMES PREVIDÊNCIA	0,00	0,00	0,00
Regime Geral de Previdência Social	0,00	0,00	0,00
Regime Próprio dos Servidores Públicos	0,00	0,00	0,00
<b>VALOR(III)</b>	<b>(g) = ((Ia - IIId) + IIIh)</b>	<b>(h) = ((Ib - IIe) + IIIi)</b>	<b>(i) = (Ic - IIf)</b>
	0,00	0,00	0,00

FONTE: SCPI - PPA [8.25.25.85], PREFEITURA MUNICIPAL DE AVELINO LOPES, Data/hora da emissão: 11/jun/2020 11h e 53m"

  
DIÓSTENES JOSÉ ALVES  
PREFEITO MUNICIPAL  
643.789.858-53

  
FERNANDA PEREIRA PORTELA  
SECRETÁRIA DE FINANÇAS  
908.843.703-30

  
CONPLAN CONTABILIDADE  
CONTADOR - CRC 145/O  
726.743.503-34



**PREFEITURA MUN DE AVELINO LOPES - PI**  
**LEI DE DIRETRIZES ORÇAMENTÁRIAS**  
**ANEXO DE METAS FISCAIS**  
**AVALIAÇÃO DA SITUAÇÃO FINANCEIRA E ATUARIAL DO RPPS**  
**2021**

AMF - Demonstrativo 6 (LRF, art. 4º, § 2º, inciso IV, alínea "a")

R\$ 1,00

RECEITAS E DESPESAS PREVIDENCIÁRIOS DO REGIME PRÓPRIO DE PREVIDÊNCIA DOS SERVIDORES

PLANO PREVIDENCIÁRIO

RECEITAS PREVIDENCIÁRIAS - RPPS	2019	2018	2017
<b>RECEITAS CORRENTES(I)</b>	0,00	0,00	0,00
<b>Receita de Contribuições dos Segurados</b>	0,00	0,00	0,00
Civil	0,00	0,00	0,00
Ativo	0,00	0,00	0,00
Inativo	0,00	0,00	0,00
Pensionista	0,00	0,00	0,00
Militar	0,00	0,00	0,00
Ativo	0,00	0,00	0,00
Inativo	0,00	0,00	0,00
Pensionista	0,00	0,00	0,00
<b>Receita de Contribuições Patronais</b>	0,00	0,00	0,00
Civil	0,00	0,00	0,00
Ativo	0,00	0,00	0,00
Inativo	0,00	0,00	0,00
Pensionista	0,00	0,00	0,00
Militar	0,00	0,00	0,00
Ativo	0,00	0,00	0,00
Inativo	0,00	0,00	0,00
Pensionista	0,00	0,00	0,00
...	0,00	0,00	0,00
<b>Receita Patrimonial</b>	0,00	0,00	0,00
<b>Receitas Imobiliárias</b>	0,00	0,00	0,00
Receitas de Valores Mobiliários	0,00	0,00	0,00
Outras Receitas Patrimoniais	0,00	0,00	0,00
<b>Receita de Serviços</b>	0,00	0,00	0,00
<b>Outras Receitas Correntes</b>	0,00	0,00	0,00
Compensação Previdenciária do RGPS para o RPPS	0,00	0,00	0,00
Aportes Periódicos Amort Déficit Atuarial (II)	0,00	0,00	0,00
Demais Receitas Correntes	0,00	0,00	0,00
<b>RECEITAS DE CAPITAL(III)</b>	0,00	0,00	0,00
Alienação de Bens, Direitos e Ativos	0,00	0,00	0,00
Amortização de Empréstimos	0,00	0,00	0,00
Outras Receitas de Capital	0,00	0,00	0,00
<b>TOTAL DAS RECEITAS PREVIDENCIÁRIAS RPPS - (IV) = (</b>	<b>0,00</b>	<b>0,00</b>	<b>0,00</b>

DESPESAS PREVIDENCIÁRIAS - RPPS	2019	2018	2017
<b>ADMINISTRAÇÃO(V)</b>	0,00	0,00	0,00
Despesas Correntes	0,00	0,00	0,00
Despesas de Capital	0,00	0,00	0,00
<b>PREVIDÊNCIA(VI)</b>	0,00	0,00	0,00
<b>Benefícios - Civil</b>	0,00	0,00	0,00
Aposentadorias	0,00	0,00	0,00
Pensões	0,00	0,00	0,00
Outros Benefícios Previdenciários	0,00	0,00	0,00
<b>Benefícios - Militar</b>	0,00	0,00	0,00
Reformas	0,00	0,00	0,00
Pensões	0,00	0,00	0,00
Outros Benefícios Previdenciários	0,00	0,00	0,00
Outras Despesas Previdenciárias	0,00	0,00	0,00
Compensação Previdenciária do RPPS para o RGPS	0,00	0,00	0,00
Demais Despesas Previdenciárias	0,00	0,00	0,00
<b>TOTAL DAS DESPESAS PREVIDENCIÁRIAS RPPS (VII) = (V</b>	<b>0,00</b>	<b>0,00</b>	<b>0,00</b>





**PREFEITURA MUN DE AVELINO LOPES - PI**  
**LEI DE DIRETRIZES ORÇAMENTÁRIAS**  
**ANEXO DE METAS FISCAIS**  
**AVALIAÇÃO DA SITUAÇÃO FINANCEIRA E ATUARIAL DO RPPS**  
**2021**

	2019	2018	2017
RESULTADO PREVIDENCIÁRIO (VIII) = (IV – VII)	0,00	0,00	0,00

RECURSOS RPPS ARRECADADOS EM EXERCÍCIOS ANTERIORES	2019	2018	2017
VALOR	0,00	0,00	0,00

RESERVA ORÇAMENTÁRIA DO RPPS	2019	2018	2017
VALOR	0,00	0,00	0,00

APORTES DE RECURSOS PARA O PLANO PREVIDENCIÁRIO DO RPPS	2019	2018	2017
Plano de Amortização - Contribuição Patronal Suple	0,00	0,00	0,00
Plano de Amortização - Aporte Periódico de Valores	0,00	0,00	0,00
Outros Aportes para o RPPS	0,00	0,00	0,00
Recursos para Cobertura de Déficit Financeiro	0,00	0,00	0,00

BENS E DIREITOS DO RPPS	2019	2018	2017
Caixa e Equivalentes de Caixa	0,00	0,00	0,00
Investimentos e Aplicações	0,00	0,00	0,00
Outro Bens e Direitos	0,00	0,00	0,00

**PLANO FINANCEIRO**

RECEITAS PREVIDENCIÁRIAS - RPPS	2019	2018	2017
RECEITAS CORRENTES(IX)	0,00	0,00	0,00
Receita de Contribuições dos Segurados	0,00	0,00	0,00
Civil	0,00	0,00	0,00
Ativo	0,00	0,00	0,00
Inativo	0,00	0,00	0,00
Pensionista	0,00	0,00	0,00
Militar	0,00	0,00	0,00
Ativo	0,00	0,00	0,00
Inativo	0,00	0,00	0,00
Pensionista	0,00	0,00	0,00
Receita de Contribuições Patronais	0,00	0,00	0,00
Civil	0,00	0,00	0,00
Ativo	0,00	0,00	0,00
Inativo	0,00	0,00	0,00
Pensionista	0,00	0,00	0,00
Militar	0,00	0,00	0,00
Ativo	0,00	0,00	0,00
Inativo	0,00	0,00	0,00
Pensionista	0,00	0,00	0,00
...	0,00	0,00	0,00
Receita Patrimonial	0,00	0,00	0,00
Receitas Imobiliárias	0,00	0,00	0,00
Receitas de Valores Mobiliários	0,00	0,00	0,00
Outras Receitas Patrimoniais	0,00	0,00	0,00
Receita de Serviços	0,00	0,00	0,00
Outras Receitas Correntes	0,00	0,00	0,00
Compensação Previdenciária do RGPS para o RPPS	0,00	0,00	0,00
Demais Receitas Correntes	0,00	0,00	0,00
RECEITAS DE CAPITAL(X)	0,00	0,00	0,00



**PREFEITURA MUN DE AVELINO LOPES - PI**  
**LEI DE DIRETRIZES ORÇAMENTÁRIAS**  
**ANEXO DE METAS FISCAIS**  
**AVALIAÇÃO DA SITUAÇÃO FINANCEIRA E ATUARIAL DO RPPS**  
**2021**

Page 3 of 3

Alienação de Bens, Direitos e Ativos	0,00	0,00	0,00
Amortização de Empréstimos	0,00	0,00	0,00
Outras Receitas de Capital	0,00	0,00	0,00
<b>TOTAL DAS RECEITAS PREVIDENCIÁRIAS RPPS (XI) = (IX)</b>	<b>0,00</b>	<b>0,00</b>	<b>0,00</b>

DESPESAS PREVIDENCIÁRIAS - RPPS	2019	2018	2017
ADMINISTRAÇÃO(XII)	0,00	0,00	0,00
Despesas Correntes	0,00	0,00	0,00
Despesas de Capital	0,00	0,00	0,00
PREVIDÊNCIA(XIII)	0,00	0,00	0,00
Benefícios - Civil	0,00	0,00	0,00
Aposentadorias	0,00	0,00	0,00
Pensões	0,00	0,00	0,00
Outros Benefícios Previdenciários	0,00	0,00	0,00
Benefícios - Militar	0,00	0,00	0,00
Reformas	0,00	0,00	0,00
Pensões	0,00	0,00	0,00
Outros Benefícios Previdenciários	0,00	0,00	0,00
Outras Despesas Previdenciárias	0,00	0,00	0,00
Compensação Previdenciária do RPPS para o RGPS	0,00	0,00	0,00
Demais Despesas Previdenciárias	0,00	0,00	0,00
<b>TOTAL DAS DESPESAS PREVIDENCIÁRIAS RPPS (XIV) = (X)</b>	<b>0,00</b>	<b>0,00</b>	<b>0,00</b>

	2019	2018	2017
<b>RESULTADO PREVIDENCIÁRIO (XV) = (XI - XIV)</b>	<b>0,00</b>	<b>0,00</b>	<b>0,00</b>

APORTES DE RECURSOS PARA O PLANO FINANCEIRO DO RPPS	2019	2018	2017
Recursos para Cobertura de Insuficiências Financeiras	0,00	0,00	0,00
Recursos para Formação de Reserva	0,00	0,00	0,00

FONTE: SCPI - PPA [8.25.25.85], PREFEITURA MUNICIPAL DE AVELINO LOPES, Data/hora da emissão: 11/jun/2020 11h e 56m"

  
 DIOSTENES JOSÉ ALVES  
 PREFEITO MUNICIPAL  
 643.789.858-53

  
 FERNANDA PEREIRA PORTELA  
 SECRETÁRIA DE FINANÇAS  
 908.843.703-30

  
 CONPLAN CONTABILIDADE  
 CONTADOR - CRC 145/O  
 726.743.503-34

**PREFEITURA MUN DE AVELINO LOPES - PI**  
**RELATÓRIO RESUMIDO DA EXECUÇÃO ORÇAMENTÁRIA**  
**DEMONSTRATIVO DA PROJEÇÃO ATUARIAL DO REGIME PRÓPRIO DE PREVIDENCIA**  
**ORÇAMENTOS FISCAIS E DA SEGURIDADE SOCIAL**  
 2021

RREO – ANEXO 10 (LRF, art. 53, § 1º, inciso II)

R\$ 1,00

EXERCÍCIO	RECEITA PREVIDENCIÁRIA (a)	DESPESA PREVIDENCIÁRIA (b)	RESULTADO PREVIDENCIÁRIO (c) = (a-b)	SALDO FINANCEIRO DO EXERCÍCIO (d) = ("d" exercício anterior) + (c)
-----------	----------------------------------	----------------------------------	--	---

PLANO PREVIDENCIÁRIO

2020	0,00	0,00	0,00	0,00
2021	0,00	0,00	0,00	0,00
2022	0,00	0,00	0,00	0,00
2023	0,00	0,00	0,00	0,00
2024	0,00	0,00	0,00	0,00
2025	0,00	0,00	0,00	0,00
2026	0,00	0,00	0,00	0,00
2027	0,00	0,00	0,00	0,00
2028	0,00	0,00	0,00	0,00
2029	0,00	0,00	0,00	0,00
2030	0,00	0,00	0,00	0,00
2031	0,00	0,00	0,00	0,00
2032	0,00	0,00	0,00	0,00
2033	0,00	0,00	0,00	0,00
2034	0,00	0,00	0,00	0,00
2035	0,00	0,00	0,00	0,00
2036	0,00	0,00	0,00	0,00
2037	0,00	0,00	0,00	0,00
2038	0,00	0,00	0,00	0,00
2039	0,00	0,00	0,00	0,00
2040	0,00	0,00	0,00	0,00
2041	0,00	0,00	0,00	0,00
2042	0,00	0,00	0,00	0,00
2043	0,00	0,00	0,00	0,00
2044	0,00	0,00	0,00	0,00
2045	0,00	0,00	0,00	0,00
2046	0,00	0,00	0,00	0,00
2047	0,00	0,00	0,00	0,00
2048	0,00	0,00	0,00	0,00
2049	0,00	0,00	0,00	0,00
2050	0,00	0,00	0,00	0,00
2051	0,00	0,00	0,00	0,00
2052	0,00	0,00	0,00	0,00
2053	0,00	0,00	0,00	0,00
2054	0,00	0,00	0,00	0,00
2055	0,00	0,00	0,00	0,00
2056	0,00	0,00	0,00	0,00
2057	0,00	0,00	0,00	0,00
2058	0,00	0,00	0,00	0,00
2059	0,00	0,00	0,00	0,00
2060	0,00	0,00	0,00	0,00
2061	0,00	0,00	0,00	0,00
2062	0,00	0,00	0,00	0,00
2063	0,00	0,00	0,00	0,00
2064	0,00	0,00	0,00	0,00
2065	0,00	0,00	0,00	0,00
2066	0,00	0,00	0,00	0,00
2067	0,00	0,00	0,00	0,00
2068	0,00	0,00	0,00	0,00
2069	0,00	0,00	0,00	0,00
2070	0,00	0,00	0,00	0,00
2071	0,00	0,00	0,00	0,00
2072	0,00	0,00	0,00	0,00
2073	0,00	0,00	0,00	0,00
2074	0,00	0,00	0,00	0,00
2075	0,00	0,00	0,00	0,00
2076	0,00	0,00	0,00	0,00



**PREFEITURA MUN DE AVELINO LOPES - PI**  
**RELATÓRIO RESUMIDO DA EXECUÇÃO ORÇAMENTÁRIA**  
**DEMONSTRATIVO DA PROJEÇÃO ATUARIAL DO REGIME PRÓPRIO DE PREVIDENCIA**  
**ORÇAMENTOS FISCAIS E DA SEGURIDADE SOCIAL**  
 2021

Page 2 of 4

RREO – ANEXO 10 (LRF, art. 53, § 1º, inciso II)

R\$ 1,00

EXERCÍCIO	RECEITA PREVIDENCIÁRIA	DESPESA PREVIDENCIÁRIA	RESULTADO PREVIDENCIÁRIO	SALDO FINANCEIRO DO EXERCÍCIO
	(a)	(b)	(c) = (a-b)	(d) = ("d" exercício anterior) + (c)

PLANO PREVIDENCIÁRIO

2077	0,00	0,00	0,00	0,00
2078	0,00	0,00	0,00	0,00
2079	0,00	0,00	0,00	0,00
2080	0,00	0,00	0,00	0,00
2081	0,00	0,00	0,00	0,00
2082	0,00	0,00	0,00	0,00
2083	0,00	0,00	0,00	0,00
2084	0,00	0,00	0,00	0,00
2085	0,00	0,00	0,00	0,00
2086	0,00	0,00	0,00	0,00
2087	0,00	0,00	0,00	0,00
2088	0,00	0,00	0,00	0,00
2089	0,00	0,00	0,00	0,00
2090	0,00	0,00	0,00	0,00
2091	0,00	0,00	0,00	0,00
2092	0,00	0,00	0,00	0,00
2093	0,00	0,00	0,00	0,00
2094	0,00	0,00	0,00	0,00



**PREFEITURA MUN DE AVELINO LOPES - PI**  
**RELATÓRIO RESUMIDO DA EXECUÇÃO ORÇAMENTÁRIA**  
**DEMONSTRATIVO DA PROJEÇÃO ATUARIAL DO REGIME PRÓPRIO DE PREVIDENCIA**  
**ORÇAMENTOS FISCAIS E DA SEGURIDADE SOCIAL**  
 2021

RREO – ANEXO 10 (LRF, art. 53, § 1º, inciso II)

R\$ 1,00

EXERCÍCIO	RECEITA PREVIDENCIÁRIA (a)	DESPESA PREVIDENCIÁRIA (b)	RESULTADO PREVIDENCIÁRIO (c) = (a-b)	SALDO FINANCEIRO DO EXERCÍCIO (d) = ("d" exercício anterior) + (c)
PLANO FINANCEIRO				
2020	0,00	0,00	0,00	0,00
2021	0,00	0,00	0,00	0,00
2022	0,00	0,00	0,00	0,00
2023	0,00	0,00	0,00	0,00
2024	0,00	0,00	0,00	0,00
2025	0,00	0,00	0,00	0,00
2026	0,00	0,00	0,00	0,00
2027	0,00	0,00	0,00	0,00
2028	0,00	0,00	0,00	0,00
2029	0,00	0,00	0,00	0,00
2030	0,00	0,00	0,00	0,00
2031	0,00	0,00	0,00	0,00
2032	0,00	0,00	0,00	0,00
2033	0,00	0,00	0,00	0,00
2034	0,00	0,00	0,00	0,00
2035	0,00	0,00	0,00	0,00
2036	0,00	0,00	0,00	0,00
2037	0,00	0,00	0,00	0,00
2038	0,00	0,00	0,00	0,00
2039	0,00	0,00	0,00	0,00
2040	0,00	0,00	0,00	0,00
2041	0,00	0,00	0,00	0,00
2042	0,00	0,00	0,00	0,00
2043	0,00	0,00	0,00	0,00
2044	0,00	0,00	0,00	0,00
2045	0,00	0,00	0,00	0,00
2046	0,00	0,00	0,00	0,00
2047	0,00	0,00	0,00	0,00
2048	0,00	0,00	0,00	0,00
2049	0,00	0,00	0,00	0,00
2050	0,00	0,00	0,00	0,00
2051	0,00	0,00	0,00	0,00
2052	0,00	0,00	0,00	0,00
2053	0,00	0,00	0,00	0,00
2054	0,00	0,00	0,00	0,00
2055	0,00	0,00	0,00	0,00
2056	0,00	0,00	0,00	0,00
2057	0,00	0,00	0,00	0,00
2058	0,00	0,00	0,00	0,00
2059	0,00	0,00	0,00	0,00
2060	0,00	0,00	0,00	0,00
2061	0,00	0,00	0,00	0,00
2062	0,00	0,00	0,00	0,00
2063	0,00	0,00	0,00	0,00
2064	0,00	0,00	0,00	0,00
2065	0,00	0,00	0,00	0,00
2066	0,00	0,00	0,00	0,00
2067	0,00	0,00	0,00	0,00
2068	0,00	0,00	0,00	0,00
2069	0,00	0,00	0,00	0,00
2070	0,00	0,00	0,00	0,00
2071	0,00	0,00	0,00	0,00
2072	0,00	0,00	0,00	0,00
2073	0,00	0,00	0,00	0,00
2074	0,00	0,00	0,00	0,00
2075	0,00	0,00	0,00	0,00
2076	0,00	0,00	0,00	0,00



**PREFEITURA MUN DE AVELINO LOPES - PI**  
**RELATÓRIO RESUMIDO DA EXECUÇÃO ORÇAMENTÁRIA**  
**DEMONSTRATIVO DA PROJEÇÃO ATUARIAL DO REGIME PRÓPRIO DE PREVIDENCIA**  
**ORÇAMENTOS FISCAIS E DA SEGURIDADE SOCIAL**  
 2021

Page 4 of 4

RREO – ANEXO 10 (LRF, art. 53, § 1º, inciso II)

R\$ 1,00

EXERCÍCIO	RECEITA PREVIDENCIÁRIA	DESPESA PREVIDENCIÁRIA	RESULTADO PREVIDENCIÁRIO	SALDO FINANCEIRO DO EXERCÍCIO
	(a)	(b)	(c) = (a-b)	(d) = ("d" exercício anterior) + (c)

## PLANO FINANCEIRO

2077	0,00	0,00	0,00	0,00
2078	0,00	0,00	0,00	0,00
2079	0,00	0,00	0,00	0,00
2080	0,00	0,00	0,00	0,00
2081	0,00	0,00	0,00	0,00
2082	0,00	0,00	0,00	0,00
2083	0,00	0,00	0,00	0,00
2084	0,00	0,00	0,00	0,00
2085	0,00	0,00	0,00	0,00
2086	0,00	0,00	0,00	0,00
2087	0,00	0,00	0,00	0,00
2088	0,00	0,00	0,00	0,00
2089	0,00	0,00	0,00	0,00
2090	0,00	0,00	0,00	0,00
2091	0,00	0,00	0,00	0,00
2092	0,00	0,00	0,00	0,00
2093	0,00	0,00	0,00	0,00
2094	0,00	0,00	0,00	0,00

FONTE: SCPI - PPA [8.25.25.85], PREFEITURA MUNICIPAL DE AVELINO LOPES, Data/hora da emissão: 11/jun/2020 11h e 58m"

  
 DIÓSTENES JOSÉ ALVES  
 PREFEITO MUNICIPAL  
 643.789.858-53

  
 FERNANDA PÉREIRA PORTELA  
 SECRETÁRIA DE FINANÇAS  
 908.843.703-30

  
 CONPLAN CONTABILIDADE  
 CONTADOR - CRC 145/O  
 726.743.503-34



**PREFEITURA MUN DE AVELINO LOPES - PI**  
**LEI DE DIRETRIZES ORÇAMENTÁRIAS**  
**ANEXO DE METAS FISCAIS**  
**ESTIMATIVA E COMPENSAÇÃO DA RENÚNCIA DE RECEITA**  
 2021

Page 1 of 1

AMF – Demonstrativo 7 (LRF, art. 4º, § 2º, inciso V)

R\$ 1,00

TRIBUTOS	MODALIDADE	SETOR / PROGRAMAS BENEFICIÁRIO	RENÚNCIA DE RECEITA PREVISTA			COMPENSAÇÃO
			2021	2022	2023	
			0,00	0,00	0,00	

FONTE: SCPI - PPA [8.25.25.85], PREFEITURA MUNICIPAL DE AVELINO LOPES, Data/hora da emissão: 11/jun/2020 11h e 59m"

  
 DIÓSTENES JOSÉ ALVES  
 PREFEITO MUNICIPAL  
 643.789.858-53

  
 FERNANDA PÉREIRA PORTELA  
 SECRETÁRIA DE FINANÇAS  
 908.843.703-30

  
 CONPLAN CONTABILIDADE  
 CONTADOR - CRC 145/O  
 726.743.503-34



**PREFEITURA MUN DE AVELINO LOPES - PI**

Page 1 of 1

**LEI DE DIRETRIZES ORÇAMENTÁRIAS**

**ANEXO DE METAS FISCAIS**

**MARGEM DE EXPANSÃO DAS DESPESAS OBRIGATÓRIAS DE CARÁTER CONTINUADO**

2021

AMF –Demonstrativo 8 (LRF, art. 4º, § 2º, inciso V)

R\$ 1,00

EVENTOS	Valor Previsto para 2021
Aumento Permanente da Receita	0,00
(-) Transferências Constitucionais	0,00
(-) Transferências ao FUNDEB	0,00
Saldo Final do Aumento Permanente de Receita (I)	0,00
Redução Permanente de Despesa (II)	0,00
Margem Bruta (III) = (I+II)	0,00
Saldo Utilizado da Margem Bruta (IV)	0,00
Novas DOCC	0,00
Novas DOCC geradas por PPP	0,00
Margem Líquida de Expansão de DOCC (V) = (III-IV)	0,00

FONTE: SCPI - PPA [8.25.25.85], PREFEITURA MUNICIPAL DE AVELINO LOPES, Data/hora da emissão: 11/jun/2020 12h e 01m"

DIÓSTENES JOSÉ ALVES  
PREFEITO MUNICIPAL  
643.789.858-53

FERNANDA PEREIRA PORTELA  
SECRETÁRIA DE FINANÇAS  
908.843.703-30

CONPLAN CONTABILIDADE  
CONTADOR - CRC 145/O  
726.743.503-34



**PREFEITURA MUN DE AVELINO LOPES - PI**  
**LEI DE DIRETRIZES ORÇAMENTÁRIAS**  
**ANEXO DE RISCOS FISCAIS**  
**DEMONSTRATIVO DE RISCOS FISCAIS E PROVIDÊNCIAS**  
**2021**

Page 1 of 1

ARF (LRF, art 4o, § 3º)

R\$ 1,00

PASSIVOS CONTINGENTES		PROVIDÊNCIAS	
Descrição	Valor	Descrição	Valor
PASSIVOS CONTINGENTES	0,00		0,00
Despesas com pagamentos de juros	32.049,21	Reserva de Contingência	533.464,97
Aumento no salário que possa gerar impacto	316.639,75		0,00
Condenações Judiciais	88.628,38		0,00
			0,00
			0,00
<b>SUBTOTAL</b>	<b>437.317,34</b>	<b>SUBTOTAL</b>	<b>533.464,97</b>
DEMAIS RISCOS FISCAIS PASSIVOS	0,00		0,00
Outros Riscos Fiscais	96.147,63		0,00
	0,00		0,00
	0,00		0,00
	0,00		0,00
<b>SUBTOTAL</b>	<b>96.147,63</b>	<b>SUBTOTAL</b>	<b>0,00</b>
<b>TOTAL</b>	<b>533.464,97</b>	<b>TOTAL</b>	<b>533.464,97</b>
	0,00		0,00

FONTE: SCPI - PPA [8.25.25.85], PREFEITURA MUNICIPAL DE AVELINO LOPES, Data/hora da emissão: 11/jun/2020 12h e 03m\*

  
 DIÓSTENES JOSÉ ALVES  
 PREFEITO MUNICIPAL  
 643.789.858-53

  
 FERNANDA PÉREIRA PORTELA  
 SECRETÁRIA DE FINANÇAS  
 908.843.703-30

  
 CONPLAN CONTABILIDADE  
 CONTADOR - CRC 145/O  
 726.743.503-34





Estado do Piauí  
PREFEITURA MUNICIPAL DE AVELINO LOPES  
CNPJ 06.554.281/0001-00  
Av. Bom Jesus, s/n – Centro – Avelino Lopes/PI



**L. O. A**

**LEI ORÇAMENTÁRIA ANUAL EXERCÍCIO DE 2021**

ADMINISTRAÇÃO: DIOSTENES JOSÉ ALVES



Estado do Piauí  
PREFEITURA MUNICIPAL DE AVELINO LOPES  
CNPJ 06.554.281/0001-00  
Av. Bom Jesus, s/n – Centro – Avelino Lopes/PI



Lei nº 477/2020 Avelino Lopes - PI, 04 de novembro de 2020.

**Estima a Receita e fixa a Despesa em R\$ 27.042.950,00 (vinte e sete milhões, quarenta e dois mil, novecentos e cinquenta reais) para o exercício de 2021.**

O Prefeito Municipal de Avelino Lopes – PI faz saber que a Câmara Municipal aprovou e eu sanciono a seguinte Lei:

**Art. 1º.** A Lei Orçamentária Anual de Avelino Lopes - PI, para o exercício financeiro de 2021, composto pelas receitas e despesas do Tesouro Municipal e de outras fontes estima a receita geral em R\$ 27.042.950,00 (vinte e sete milhões, quarenta e dois mil, novecentos e cinquenta reais) e fixa a despesa em igual valor.

I - O orçamento fiscal referente ao Poder Legislativo e ao Poder Executivo do Município, seus órgãos, fundos e entidades da administração direta e indireta.

II - O orçamento da seguridade social, abrangendo todos os órgãos e entidades a ele vinculados, da administração direta e indireta, bem como os fundos instituídos e mantidos pelo poder público.

**Art. 2º.** A receita será arrecadada na forma da legislação vigente e das especificações constantes dos quadros integrantes desta Lei, observando o seguinte desdobramento:

Sumário Geral da Receita por Fontes (Lei 4.320, artº, § 1º, I)

<b>RECEITAS CORRENTES</b>	<b>R\$</b>	<b>26.766.950,00</b>
- Receita Tributária	R\$	529.700,00
- Contribuições	R\$	120.000,00
- Receita Patrimonial	R\$	73.500,00
- Receita de Serviços	R\$	250,00
- Transferências Correntes	R\$	24.603.000,00
- Outras Receitas Correntes	R\$	1.440.500,00
- Deduções do Fundeb	R\$	-2.119.650,00
<b>RECEITAS DE CAPITAL</b>	<b>R\$</b>	<b>276.000,00</b>
- Alienação de bens	R\$	1.000,00
- Transferências de Capital	R\$	275.000,00
<b>TOTAL GERAL</b>	<b>R\$</b>	<b>27.042.950,00</b>

**Art. 3º.** A Despesa será realizada segundo a discriminação dos quadros integrantes desta Lei, com os seguintes desdobramentos:

<b>I - DESPESAS POR FUNÇÕES DE GOVERNO</b>		
Câmara Municipal	R\$	931.765,13
Administração Geral	R\$	2.542.868,16
Segurança Pública	R\$	14.502,86
Assistência Social	R\$	1.231.708,18
Saúde	R\$	7.114.168,14
Educação	R\$	11.982.123,13
Cultura	R\$	317.813,42
Urbanismo	R\$	1.260.434,56
Habitação	R\$	12.539,58
Saneamento	R\$	320.507,50
Gestão Ambiental	R\$	292.671,60
Agricultura	R\$	275.263,93
Transporte	R\$	420.252,35
Desporto e Lazer	R\$	92.132,12
Encargos Especiais	R\$	21.280,77
Reserva de Contingência	R\$	212.918,57
<b>TOTAL</b>	<b>R\$</b>	<b>27.042.950,00</b>

**Art. 4º.** Fica o Poder Executivo autorizado a:

- I. abrir durante o exercício créditos suplementares até o limite de 55% (cinquenta e cinco por cento) do total da despesa fixada no artigo 1º observando-se o disposto no artigo 43 da Lei federal nº 4.320 de 17 de março de 1964.
- II. abrir créditos suplementares até o limite consignado sob a denominação de Reserva de Contingência em conformidade com o disposto na Lei de Diretrizes Orçamentárias.
- III. remanejar recursos no âmbito do mesmo órgão e do mesmo programa.

Parágrafo único. Não onerarão o limite previsto no inciso I, os créditos destinados a:

- I. suprir insuficiência nas dotações de despesas a conta de recursos vinculados;

**Art. 5º.** As fontes de recursos aprovadas nesta Lei e em seus adicionais poderão ser modificadas pelos Poderes Legislativo e Executivo, visando ao atendimento das necessidades da execução dos programas, observando-se, em todo caso, as disponibilidades financeiras de cada fonte diferenciada de recurso.

**Art. 6º.** Fica o Poder Executivo autorizado a realizar operações de créditos por antecipação da receita até o limite de 7% (sete por cento) da receita corrente líquida, observadas as condições estabelecidas no artigo 38, da Lei Complementar nº 101, de 2000.

**Art. 7º.** Revogadas as disposições em contrário, a presente Lei entra em vigor no dia 1º de janeiro de 2021.

Avelino Lopes - PI, 28 dezembro de 2020.

DIOSTENES JOSÉ ALVES

A presente Lei foi aprovada, sendo sancionada, promulgada e publicada no DOM/PI sob o nº 477/2020, encaminhada em 28/12/2020.

DIOSTENES JOSÉ ALVES

(Continua na próxima página)

**PREFEITURA MUN DE AVELINO LOPES**  
 AVENIDA BOM JESUS - CNPJ:06554281/0001-00

Orçamento Programa - Exercício de 2021

**TABELA EXPLICATIVA - EVOLUÇÃO DA RECEITA**  
 (Inc.III, Art.22º)

Page 1

Codigo	Discriminação	Receita Arrecadada			Receita Prevista	
		2017	2018	2019	2020	2021
1000.00.0.0	RECEITAS CORRENTES					
1100.00.0.0	IMPOSTOS, TAXAS E CONTRIBUIÇÕES DE ME	1.177.994,70	342.096,04	510.748,86	291.728,40	529.700,00
1200.00.0.0	CONTRIBUIÇÕES	260.847,16	330.458,11	339.697,13	35.956,00	120.000,00
1300.00.0.0	RECEITA PATRIMONIAL	170.837,51	75.036,34	30.198,50	87.274,10	73.500,00
1600.00.0.0	RECEITA DE SERVIÇOS				252,50	250,00
1700.00.0.0	TRANSFERÊNCIAS CORRENTES	23.053.428,83	25.896.320,62	27.696.968,54	27.088.765,60	26.722.650,00
1900.00.0.0	OUTRAS RECEITAS CORRENTES	159.386,24			1.440.260,00	1.440.500,00
	Sub Total	24.822.494,44	26.643.911,11	28.577.613,03	28.944.236,60	28.886.600,00
2000.00.0.0	RECEITAS DE CAPITAL					
2100.00.0.0	OPERAÇÕES DE CRÉDITO					
2200.00.0.0	ALIENAÇÃO DE BENS				2.020,00	1.000,00
2400.00.0.0	TRANSFERÊNCIAS DE CAPITAL	81.919,20	909.170,25	932.271,92	90.900,00	275.000,00
2900.00.0.0	OUTRAS RECEITAS DE CAPITAL					
	Sub Total	81.919,20	909.170,25	932.271,92	92.920,00	276.000,00
7000.00.0.0	RECEITAS CORRENTES (INTRA)					
	Sub Total	0,00	0,00	0,00	0,00	0,00
8000.00.0.0	RECEITAS DE CAPITAL (INTRA)					
	Sub Total	0,00	0,00	0,00	0,00	0,00
9000.00.0.0	(R) DEDUÇÕES DA RECEITA					
9500.00.0.0	(R) DEDUÇÕES DO FUNDEB	-1.873.521,83	-2.024.608,16	-2.190.833,23	-2.213.647,30	-2.119.650,00
	Sub Total	-1.873.521,83	-2.024.608,16	-2.190.833,23	-2.213.647,30	-2.119.650,00

**PREFEITURA MUN DE AVELINO LOPES**  
 AVENIDA BOM JESUS - CNPJ:06554281/0001-00

Orçamento Programa - Exercício de 2021

**TABELA EXPLICATIVA - EVOLUÇÃO DA RECEITA**  
 (Inc.III, Art.22º)

Page 2

Codigo	Discriminação	Receita Arrecadada			Receita Prevista	
		2017	2018	2019	2020	2021
9990.00.0.0	RECURSOS ARRECADADOS EM EXERCÍCIOS					
	Sub Total	0,00	0,00	0,00	0,00	0,00
<b>TOTAL</b>		<b>23.030.891,81</b>	<b>25.528.473,20</b>	<b>27.319.051,72</b>	<b>26.823.509,30</b>	<b>27.042.950,00</b>



 DIOSTENES JOSÉ ALVES  
 PREFEITO MUNICIPAL  
 643.789.858-53



 FERNANDA PEREIRA PORTELA  
 SECRETÁRIA DE FINANÇAS  
 908.843.703-30

  
 COMPLAN CONTABILIDADE  
 CONTADOR - CRC 145/O  
 726.743.503-34



**PREFEITURA MUN DE AVELINO LOPES**  
AVENIDA BOM JESUS - CNPJ:06554281/0001-00

Orçamento Programa - Exercício de 2021

**TABELA EXPLICATIVA - EVOLUÇÃO DA DESPESA**  
(Inc. III, Art. 22)

Page 1

Codigo	Discriminação	DESPESA		
		Realizada 2019	Fixada 2020	Prevista 2021
<b>DESPESAS CORRENTES</b>				
3 1	PESSOAL E ENCARGOS SOCIAIS	12.248.171,50	14.080.146,59	12.870.445,85
3 2	JUROS E ENCARGOS DA DÍVIDA		25.941,95	26.071,65
3 3	OUTRAS DESPESAS CORRENTES	13.541.501,08	7.882.929,33	8.411.028,28
	Sub Total	25.789.672,58	21.989.017,87	21.307.545,78
<b>DESPESAS DE CAPITAL</b>				
4 4	INVESTIMENTOS	1.419.625,80	4.613.677,45	5.513.486,17
4 5	INVERSÕES FINANCEIRAS		5.302,50	5.329,01
4 6	AMORTIZAÇÃO DA DÍVIDA	70.356,99	3.652,21	3.670,47
	Sub Total	1.489.982,79	4.622.632,16	5.522.485,65
<b>RESERVA DE CONTINGÊNCIA</b>				
9 9	RESERVA DE CONTINGÊNCIA		211.859,27	212.918,57
	Sub Total	0,00	211.859,27	212.918,57
	<b>TOTAL</b>	<b>27.279.655,37</b>	<b>26.823.509,30</b>	<b>27.042.950,00</b>

DIÓSTENES JOSÉ ALVES  
PREFEITO MUNICIPAL  
643.789.858-53

FERNANDA PEREIRA PORTELA  
SECRETÁRIA DE FINANÇAS  
908.843.703-30

CONPLAN CONTABILIDADE  
CONTADOR - CRC 145/O  
726.743.503-34

**PREFEITURA MUN DE AVELINO LOPES**

AVENIDA BOM JESUS - CNPJ:06554281/0001-00

Orçamento Programa - Exercício de 2021

Page 1

**TABELA EXPLICATIVA - DEMONSTRAÇÃO DA DESPESA POR PROGRAMA**

Código	Discriminação	Valor
0001	PROCESSO LEGISLATIVO	931.359,11
0002	PROGRAMA DE FORMAÇÃO DO PATRIMÔNIO DO SERVIDOR PÚBLICO	56.618,52
0005	GESTÃO ADMINISTRATIVA	3.621.479,48
0009	CONTROLE E ACOMPANHAMENTO DA DÍVIDA	21.153,89
0011	PROTEÇÃO A POPULAÇÃO E AO PATRIMONIO PUBLICO	29.730,66
0014	PROTEÇÃO SOCIAL ESPECIAL	54.762,00
0016	PROTEÇÃO SOCIAL BÁSICA	996.773,32
0020	GESTÃO E EXPANSÃO DO SISTEMA DE SAÚDE	4.838.138,89
0025	PROGRAMAS ESPECIAIS DE SAÚDE	1.545.557,36
0030	GESTÃO E EXPANSÃO DO ENSINO FUNDAMENTAL	11.229.626,66
0032	PROGRAMAS ESPECIAIS DE EDUCAÇÃO	632.000,00
0035	GESTÃO E EXPANSÃO DO ENSINO INFANTIL	120.496,47
0038	APOIO E ESTÍMULO ÀS ATIVIDADES CULTURAIS	317.813,42
0040	SERVIÇOS DE UTILIDADE PÚBLICA	592.900,28
0043	CIDADE URBANIZADA	23.726,81
0044	PROGRAMA DE MELHORIA HABITACIONAL	12.539,58
0051	PROGRAMA DE SANEAMENTO BÁSICO	11.673,07
0053	PROGRAMA DE PROTEÇÃO AO MEIO AMBIENTE	11.165,54
0054	PRESERV. E APROV. DE RECURSOS HÍDRICOS	308.590,24
0055	PROMOÇÃO AGROPECUÁRIA	1.065,80
0060	DESENVOLVIMENTO AGRÁRIO	198.188,51
0070	EXPANSÃO E MELHORIA DA REDE RODOVIÁRIA MUNICIPAL	420.252,35
0073	INCENTIVO AO ESPORTE AMADOR	92.132,12
0074	ADMINISTRAÇÃO SUSTENTÁVEL DO PATRIMÔNIO PÚBLICO	762.287,35
9999	RESERVA DE CONTINGÊNCIA	212.918,57
	<b>TOTAL</b>	<b>27.042.950,00</b>

 DIÓSTENES JOSÉ ALVES  
 PREFEITO MUNICIPAL  
 643.789.858-53

 FERNANDÁ PEREIRA PORTELA  
 SECRETÁRIA DE FINANÇAS  
 908.843.703-30

 CONPLAN CONTABILIDADE  
 CONTADOR - CRC 145/O  
 726.743.503-34





**PREFEITURA MUN DE AVELINO LOPES**

AVENIDA BOM JESUS - CNPJ:06554281/0001-00

Orçamento Programa - Exercício de 2021

Page 1

**TABELA EXPLICATIVA - RELAÇÃO DE PROJETOS**

Código	Discriminação	Valor
1001	Construção, Ref. e Ampl. do Prédio da Câmara	19.245,35
1041	Construção, Rest.e Ampl.do Prédio da Prefeitura	21.341,42
1147	Construção e Ampl. do Prédio do Conselho Tutelar	5.861,91
1157	Reforma e Melhorias em Unidades Habitacionais	12.539,58
1160	Construção, Ampl. e Recup. de Unidades de Saúde	730.471,89
1196	Aquisição de Unidade Móvel de Saúde	384.127,76
1200	Const. Ampl. e Recuperação de unidades Escolares	135.608,71
1201	Constr. Ampl. e Recup. de Unidades Escolares - 40% FUNDEB	170.897,00
1209	Aquisição de Veículos destinados à Educação	154.003,57
1320	Const.e Rec.de Calçamentos e outros Pav.	7.359,13
1322	Construção e Recuperação de Praças e Jardins	3.679,56
1326	Construção, Ampl.e Reforma de Matadouro	1.547,95
1327	Abertura de Ruas, Avenidas e Outros Logradouros	3.679,56
1450	Implatação e Ampl. de Sistemas de Abastecimento d'Água	1.886,88
1451	Construção e Rest. de Galerias e Esgotos	11.673,07
1457	Construção de Poços e Reservatórios de Água	19.335,39
1485	Projetos Especiais de Preserv. e Defesa do Meio Ambiente	5.836,53
1487	Construção, Ampl. e Ref. de Açudes e Barragens	108.059,39
1500	Construção e Ref. Ampl de Mercados e Feiras	3.064,18
1523	Construção, Ampl. e Ref. de Açudes e Barragens	5.861,91
1531	Aquisição de Tratores e Equipamento Agrícolas	10.150,50
1590	Construção, Ampl. e Ref. de Rede de Energia Elétrica	1.015,05
1611	Construção ou Reforma de Pontes e Bueiros	108.099,12
1613	Construção e Recuperação de Estradas Vicinais	312.153,23
1650	Construção, Ref e Ampl. de Quadras Esportivas	10.404,26
1651	Construção, Ampl. e Ref. dos Campos de Futebol	16.906,82
1652	Desapropriação de Imóveis	5.329,01
<b>Total</b>		<b>2.270.138,73</b>

DIÓSTENES JOSÉ ALVES  
 PREFEITO MUNICIPAL  
 643.789.858-53

FERNANDA PEREIRA PORTELA  
 SECRETÁRIA DE FINANÇAS  
 908.843.703-30

CONPLAN CONTABILIDADE  
 CONTADOR - CRC 145/O  
 726.743.503-34

**PREFEITURA MUN DE AVELINO LOPES**

AVENIDA BOM JESUS - CNPJ:06554281/0001-00

Orçamento Programa - Exercício de 2021

Page 1

## TABELA EXPLICATIVA - RELAÇÃO DE ATIVIDADES

Código	Discriminação	Valor
2001	Manutenção e Funcionamento da Câmara Municipal	912.113,76
2040	Manutenção dos Serviços de Administração Geral	1.574.451,09
2041	Manutenção do gabinete do Prefeito	296.706,25
2047	Encargos com Assist. Jurídica, Técnica e Administrativa	17.437,39
2049	Encargos com a Junta do Serviço Militar	24.661,69
2081	Manutenção das Atividades da Gestão Financeira	306.059,61
2082	Manutenção das Atividades de Controle Interno	68.844,39
2100	Apoio às Ações de Policiamento e Segurança Pública	6.726,76
2101	Implantação e Manutenção da Defesa Civil	23.003,90
2120	Manutenção das Atividades de Proteção ao Idoso	5.329,01
2125	Manutenção das Hortas Comunitárias	20.783,14
2126	Benefícios Eventuais Emergenciais	35.108,59
2130	Manutenção das Ativ. de Proteção ao Deficiente	5.329,02
2136	Manutenção das Atividades Sociais em Cheques	49.432,98
2140	Manut. dos Benefícios de Proteção Continuada - BPC	37.610,68
2142	Manut. das Ações do Progr. Bolsa Família - IGD-BF	82.831,90
2143	Fundo dos Direitos da Criança e do Adolescente	8.483,78
2144	Manutenção das Atividades do Conselho Tutelar	174.310,95
2146	Programa de Assistência a Gestantes Carentes	11.578,87
2147	Manutenção dos Serviços Funerários	22.053,59
2148	Transferência de Rec. do IGD-SUAS	25.731,51
2149	Manutenção das Ações do Programa PETI-PVMC	15.987,05
2150	Manutenção dos Serviços de Assistência Social	561.837,96
2158	Programa de Prot. Social Básica	92.369,55
2159	Programa de Proteção Social Variável	57.553,34
2160	Manutenção dos Serviços Municipais de Saúde	4.454.011,13
2182	Ações de Vigilância Sanitária	42.526,53
2184	Ações de Assistência Farmacêutica Básica	101.300,36
2185	Ações de Progr. de Ag. Comunitária de Saúde - PACS	424.907,33
2186	Ações do Programa de Saúde da Família - PSF	526.567,32
2188	Ações do Programa de Incentivo à Saúde Bucal	271.850,67
2189	Ações do Programa PPI / ECD	110.452,24
2191	Campanha Educativa e Preventiva de Saúde Pública	67.952,91
2199	Proteção Social Básica ao Jovem	19.514,35
2201	Remuner. do Magistério-Ensino Fundamental - 60% FUNDEB	4.371.025,45
2202	Manutenção e Desenvolvimento do Ensino Fundamental	2.542.445,05
2203	Manut. e Desenv. do Ensino Fundamental - 40% FUNDEB	2.598.626,81
2240	Ações do Programa Nac. de Alim. Escolar - PNAE	410.000,00
2241	Ações do Programa Dinheiro dir. na Escola - PDDE	9.000,00
2246	Ações do Programa Salário Educação - QSE	142.000,00
2248	Ações do Programa PNATE	71.000,00
2257	PROEJA - Rem. do Magistério - 60% FUNDEB	141.392,66
2258	PROEJA - Manut. e Desenv. do Ensino - 40% FUNDEB	77.097,40
2260	Manutenção e Desenvolvimento do Ensino Infantil	171.352,27
2262	Remun. do Magistério-Ensino Infantil - 60% FUNDEB	641.230,50
2263	Manut. e Desenv. do Ensino Infantil - 40% FUNDEB	288.547,05
2270	Manutenção e Desenvolvimento do Ensino Especial	913,53
2272	Remun. do Magistério-Ensino Especial - 60% FUNDEB	31.005,27
2273	Manut. e Desenv. do Ensino Especial - 40% FUNDEB	25.977,86
2290	Manutenção e Desenv. das Atividades Culturais	255.790,06
2291	Manutenção da Biblioteca Pública Municipal	62.023,36
2320	Manutenção Administrativa da Sec. de Obras	1.033.485,47
2323	Manutenção da Rede de Abastecimento de Água	207.003,34
2330	Construção, Ref. e Ampl. de Açudes e Barragens	173.446,67
2350	Arborização da Cidade	2.664,50
2451	Manutenção dos Serviços de Limpeza Pública	287.612,16
2481	Manut. das Ações de Preserv. e Defesa do Meio Ambiente	5.329,01
2500	Manutenção das Ativ. de Produção e Abastecimento	65.484,83
2501	Manutenção do Mercados, Feiras e Matadouros Públicos	2.664,50



**PREFEITURA MUN DE AVELINO LOPES**

AVENIDA BOM JESUS - CNPJ:06554281/0001-00

Orçamento Programa - Exercício de 2021

Page 2

**TABELA EXPLICATIVA - RELAÇÃO DE ATIVIDADES**

Código	Discriminação	Valor
2506	Apoio à Produção Agrícola do Município	188.038,01
2590	Manutenção da Iluminação Pública e de Órgão Municipais	121.150,50
2650	Manutenção das Atividades Esportivas	64.821,04
2651	Realização de Concurso Público	91.659,01
Total		24.538.205,91

DIÓSTENES JOSÉ ALVES  
PREFEITO MUNICIPAL  
643.789.858-53

FERNANDA PEREIRA PORTELA  
SECRETÁRIA DE FINANÇAS  
908.843.703-30

CONPLAN CONTABILIDADE  
CONTADOR - CRC 145/O  
726.743.503-34



**PREFEITURA MUN DE AVELINO LOPES**

AVENIDA BOM JESUS - CNPJ:06554281/0001-00

Orçamento Programa - Exercício de 2021

Page 1

**TABELA EXPLICATIVA - RELAÇÃO DE OPERAÇÕES ESPECIAIS**

Código	Discriminação	Valor
0001	Encargos com o Parcelamento da Dívida	21.153,89
0002	Encargos com o PASEP	532,90
9999	Reserva de Contingência	212.918,57
Total		234.605,36

DIÓSTENES JOSÉ ALVES  
PREFEITO MUNICIPAL  
643.789.858-53

FERNANDA PEREIRA PORTELA  
SECRETÁRIA DE FINANÇAS  
908.843.703-30

CONPLAN CONTABILIDADE  
CONTADOR - CRC 145/O  
726.743.503-34



**PREFEITURA MUN DE AVELINO LOPES**  
 AVENIDA BOM JESUS - CNPJ:06554281/0001-00

Orçamento Programa - Exercício de 2021

**TABELA EXPLICATIVA - LEGISLAÇÃO DA RECEITA**  
 (Inc. III, § 1º, Art.2º)

Page 1

Codigo	Discriminação	Fonte	Legislacao
1000.00.0.0.00	RECEITAS CORRENTES		
1100.00.0.0.00	IMPOSTOS, TAXAS E CONTRIBUIÇÕES DE MELHORIA		
1110.00.0.0.00	IMPOSTOS		
1113.00.0.0.00	IMPOSTOS SOBRE A RENDA E PROVENTOS DE QUALQUER NATUREZA		
1113.03.0.0.00	IMPOSTO SOBRE A RENDA - RETIDO NA FONTE		
1113.03.1.0.00	IMPOSTO SOBRE A RENDA - RETIDO NA FONTE - TRABALHO		
1113.03.1.1.00	IRRF - TRABALHO - PRINCIPAL	001 100	
1118.00.0.0.00	IMPOSTOS ESPECÍFICOS DE ESTADOS, DF E MUNICÍPIOS		
1118.01.0.0.00	IMPOSTOS SOBRE O PATRIMÔNIO PARA ESTADOS/DF/MUNICÍPIOS		
1118.01.1.0.00	IMPOSTO SOBRE A PROPRIEDADE PREDIAL E TERRITORIAL URBANA		
1118.01.1.1.00	IPTU - PRINCIPAL	001 100	Código Tributário Municipal
1118.01.4.0.00	IMP. TRANSMISSÃO "INTER VIVOS" DE BENS IMÓVEIS E DIREITOS		
1118.01.4.1.00	ITBI - PRINCIPAL	001 100	Código Tributário Municipal
1118.02.0.0.00	IMPOSTOS PRODUÇÃO, CIRCULAÇÃO MERCADORIAS E SERVIÇOS		
1118.02.3.0.00	IMPOSTO SOBRE SERVIÇOS DE QUALQUER NATUREZA		
1118.02.3.1.00	ISS - PRINCIPAL	001 100	Código Tributário Municipal
1120.00.0.0.00	TAXAS		
1121.00.0.0.00	TAXAS PELO EXERCÍCIO DO PODER DE POLÍCIA		
1121.01.0.0.00	TAXAS DE INSPEÇÃO, CONTROLE E FISCALIZAÇÃO		
1121.01.1.0.00	TAXAS DE INSPEÇÃO, CONTROLE E FISCALIZAÇÃO		
1121.01.1.1.00	TAXAS DE INSPEÇÃO, CONTROLE E FISCALIZAÇÃO - PRINCIPAL	950 120	
1122.00.0.0.00	TAXAS PELA PRESTAÇÃO DE SERVIÇOS		
1122.01.0.0.00	TAXAS PELA PRESTAÇÃO DE SERVIÇOS		
1122.01.1.0.00	TAXAS PELA PRESTAÇÃO DE SERVIÇOS		
1122.01.1.1.00	TAXAS PELA PRESTAÇÃO DE SERVIÇOS - PRINCIPAL	950 120	Código Tributário Municipal
1130.00.0.0.00	CONTRIBUIÇÃO DE MELHORIA		
1130.00.1.0.00	CONTRIBUIÇÃO DE MELHORIA		
1130.00.1.1.00	CONTRIBUIÇÃO DE MELHORIA - PRINCIPAL	001 100	
1200.00.0.0.00	CONTRIBUIÇÕES		
1240.00.0.0.00	CONTRIBUIÇÃO PARA O CUSTEIO DO SERVIÇO DE ILUMINAÇÃO PÚBLICA		
1240.01.1.0.00	CONTRIBUIÇÃO PARA O CUSTEIO DO SERVIÇO DE ILUMINAÇÃO PÚBLICA		

**PREFEITURA MUN DE AVELINO LOPES**  
 AVENIDA BOM JESUS - CNPJ:06554281/0001-00

Orçamento Programa - Exercício de 2021

**TABELA EXPLICATIVA - LEGISLAÇÃO DA RECEITA**  
 (Inc. III, § 1º, Art.2º)

Page 2

Codigo	Discriminação	Fonte	Legislacao
1240.00.1.1.00	CONTRIB. CUSTEIO SERVIÇO ILUMINAÇÃO PÚBLICA - PRINCIPAL	620 120	
1300.00.0.0.00	RECEITA PATRIMONIAL		
1310.00.0.0.00	EXPLORAÇÃO DO PATRIMÔNIO IMOBILIÁRIO DO ESTADO		
1310.99.0.0.00	OUTRAS RECEITAS IMOBILIÁRIAS		
1310.99.1.0.00	OUTRAS RECEITAS IMOBILIÁRIAS		
1310.99.1.1.00	OUTRAS RECEITAS IMOBILIÁRIAS - PRINCIPAL	001 100	
1320.00.0.0.00	VALORES MOBILIÁRIOS		
1321.00.0.0.00	JUROS E CORREÇÕES MONETÁRIAS		
1321.00.1.0.00	REMUNERAÇÃO DE DEPÓSITOS BANCÁRIOS		
1321.00.1.1.00	REMUNERAÇÃO DE DEPÓSITOS BANCÁRIOS - PRINCIPAL	001 120	
1321.00.1.1.01	RECEITA REMUN. DEPÓS. BANC. RECUR. VINC. FNS	290 115	
1321.00.1.1.02	RECEITA REMUNER. DEPÓS. BANC. RECUR. VINC. - MDE	190 115	
1321.00.1.1.04	RECEITA REMUN. DEPÓS. BANC. RECUR. VINCUL. - FNS	311 400	
1321.00.1.1.05	RECEITA REMUN. OUTROS DEPÓS. BANC. RECURSOS VINCULADOS	990 115	
1321.00.1.1.06	REMUNERAÇÃO DE DEPÓSITOS BANCÁRIOS - FUNDEB 60%	116 230	
1321.00.1.1.07	REMUNERAÇÃO DE DEPÓSITOS BANCÁRIOS - FUNDEB 40%	116 240	
1321.00.1.1.08	REMUNERAÇÃO DE DEPÓSITOS BANCÁRIOS-FUNDEB COMPLEMENTAÇÃO 60%	117 230	
1321.00.1.1.09	REMUNERAÇÃO DE DEPÓSITOS BANCÁRIOS-FUNDEB COMPLEMENTAÇÃO 40%	117 240	
1600.00.0.0.00	RECEITA DE SERVIÇOS		
1610.00.0.0.00	SERVIÇOS ADMINISTRATIVOS E COMERCIAIS GERAIS		
1610.02.0.0.00	INSCRIÇÃO EM CONCURSOS E PROCESSOS SELETIVOS		
1610.02.1.0.00	INSCRIÇÃO EM CONCURSOS E PROCESSOS SELETIVOS		
1610.02.1.1.00	INSCRIÇÃO EM CONCURSOS E PROCESSOS SELETIVOS - PRINCIPAL	001 100	
1700.00.0.0.00	TRANSFERÊNCIAS CORRENTES		
1710.00.0.0.00	TRANSFERÊNCIAS DA UNIÃO E DE SUAS ENTIDADES		
1718.00.0.0.00	TRANSF. DA UNIÃO - ESPECÍFICAS DE ESTADOS, DF E MUNIC		
1718.01.0.0.00	PARTICIPAÇÃO NA RECEITA DA UNIÃO		
1718.01.2.0.00	COTA-PARTE DO FUNDO DE PARTIC. DOS MUNIC. - COTA MENSAL		
1718.01.2.1.00	COTA-PARTE DO FPM - COTA MENSAL - PRINCIPAL	001 100	
1718.01.3.0.00	COTA-PARTE FUNDO DE PARTIC. MUNIC. - 1% COTA DEZEMBRO		
1718.01.3.1.00	COTA-PARTE DO FPM-1% COTA-DEZEMBRO - PRINCIPAL	001 100	
1718.01.4.0.00	COTA-PARTE FUNDO DE PARTIC. DOS MUNIC. - 1% COTA JULHO		
1718.01.4.1.00	COTA-PARTE DO FPM-1% COTA-JULHO - PRINCIPAL	001 100	
1718.01.5.0.00	COTA-PARTE DO IMP. SOBRE A PROP. TERRIT. RURAL		





**PREFEITURA MUN DE AVELINO LOPES**

AVENIDA BOM JESUS - CNPJ:06554281/0001-00

Orçamento Programa - Exercício de 2021

**TABELA EXPLICATIVA - LEGISLAÇÃO DA RECEITA**

(Inc. III, § 1º, Art.2º)

Page 3

Codigoo	Discriminaçãoo	Fonte	Legislacao
1718.01.5.1.00	COTA-PARTE DO IMPOSTO-PROPRIED.TERRIT.RURAL-PRINCIPAL	001 100	
1718.01.7.0.00	COTA-PARTE DA CONTRIB.DE INTERV. NO DOMÍNIO ECONÔMICO		
1718.01.7.1.00	COTA-PARTE DA CIDE - PRINCIPAL	610 115	
1718.02.0.0.00	TRANSF.COMPENS.FINANC. PELA EXPLORAÇ. DE REC.NATURAIS		
1718.02.6.0.00	COTA-PARTE DO FUNDO ESPECIAL DO PETRÓLEO – FEP		
1718.02.6.1.00	COTA-PARTE DO FUNDO ESPECIAL DO PETRÓLEO – FEP - PRINCIPAL	530 120	
1718.02.9.0.00	OUTRAS TRANSF. COMPENS.FINANC.EXPLOR.REC NATURAIS		
1718.02.9.1.00	OUTRAS TRANSF.COMPENS FINANC.RECURS. NATURAIS- PRINCIPAL	530 120	
1718.03.0.0.00	TRANSF.SUS-FUNDO/FUNDO-BLOCO DE MANUT.AÇÕES SERV.PÚBL.SAÚDE		
1718.03.1.0.00	TRANSFERÊNCIA DE RECURSOS DO SUS – ATENÇÃO PRIMÁRIA		
1718.03.1.1.00	TRANSF.RECURSOS DO SUS – ATENÇÃO PRIMARIA - PRINCIPAL	214 115	
1718.03.1.1.01	PROGRAMA DE ASSISTÊNCIA FARMACEUTICA BÁSICA	214 115	
1718.03.1.1.02	AGENTES COMUNITÁRIOS DE SAÚDE - ACS	214 115	
1718.03.1.1.03	PISO DA ATENÇÃO BÁSICA FIXO - PAB FIXO	214 115	
1718.03.1.1.04	PROGRAMA DE MELHORIA DO ACESSO E DA QUALIDADE - PMAQ	214 115	
1718.03.1.1.05	NÚCLEOS DE APOIO À SAÚDE DA FAMÍLIA - NASF	214 115	
1718.03.1.1.06	SAÚDE BUCAL - SB	214 115	
1718.03.1.1.07	SAÚDE DA FAMÍLIA - SF	214 115	
1718.03.1.1.08	PROGRAMA DE REQUALIFICAÇÃO DE UBS - CONSTRUÇÃO	214 115	
1718.03.1.1.09	VIGILANCIA EM SAÚDE	214 115	
1718.03.1.1.10	VIGILÂNCIA SANITÁRIA	214 115	
1718.04.0.0.00	TRANSF.SUS- BLOCO ESTRUT.REDE SERVIÇOS PÚBLICOS DE SAÚDE		
1718.04.1.0.00	TRANSF.REC.SUS- DESTINADOS A ATENÇÃO PRIMÁRIA		
1718.04.1.1.00	TRANSFERÊNCIAS DO SUS - ATENÇÃO PRIMÁRIA- PRINCIPAL	215 115	
1718.05.0.0.00	TRANSFER.DE RECURSOS DO FUNDO NAC. DESENV.EDUCAÇÃO FNDE		
1718.05.1.0.00	TRANSFERÊNCIAS DO SALÁRIO-EDUCAÇÃO		
1718.05.1.1.00	TRANSFERÊNCIAS DO SALÁRIO-EDUCAÇÃO - PRINCIPAL	120 115	
1718.05.2.0.00	TRANSF. DIRETAS-FNDE REF. PROG.DINHEIRO DIRETO NA ESC-PDDE		
1718.05.2.1.00	TRANSF.DIRETAS DO FNDE- PROGRAMA PDDE- PRINCIPAL	121 115	
1718.05.3.0.00	TRANSF.DIRETAS DO FNDE REF.PROG.NAC. ALIM. ESCOLAR-PNAE		
1718.05.3.1.00	TRANSF. DIRETAS DO FNDE - PROGRAMA PNAE - PRINCIPAL	122 115	
1718.05.4.0.00	TRANSFER.FNDE REF.. AO PROG.NAC.APOIO TRANSP.ESCOLAR-PNATE		
1718.05.4.1.00	TRANSF. DIRETAS DO FNDE - PROGRAMA PNATE - PRINCIPAL	123 115	
1718.05.9.0.00	OUTRAS TRANSF.DIRETAS DO FUNDO NAC.DO DESENV.DA EDUC. FNDE		
		124 115	



**PREFEITURA MUN DE AVELINO LOPES**

AVENIDA BOM JESUS - CNPJ:06554281/0001-00

Orçamento Programa - Exercício de 2021

**TABELA EXPLICATIVA - LEGISLAÇÃO DA RECEITA**

(Inc. III, § 1º, Art.2º)

Page 4

Codigoo	Discriminaçãoo	Fonte	Legislacao
1718.05.9.1.00	OUTRAS TRANSF.DIRETAS DO FNDE - PRINCIPAL		
1718.06.0.0.00	TRANSFERÊNCIA FINANCEIRA ICMS – DESONERAÇÃO – L.C. Nº 87/96		
1718.06.1.0.00	TRANSFERÊNCIA FINANCEIRA ICMS – DESONERAÇÃO – L.C. Nº 87/96		
1718.06.1.1.00	TRANSF.FINANC.ICMS-DESON-L.C. Nº 87/96-PRINCIPAL	001 100	
1718.09.0.0.00	TRANSF. RECURSOS COMPLEMENTAÇÃO DA UNIÃO AO FUNDEB		
1718.09.1.0.00	TRANSF. RECURSOS COMPLEMENTAÇÃO DA UNIÃO AO FUNDEB		
1718.09.1.1.00	TRANSF.COMPLEMENTAÇÃO DA UNIÃO AO FUNDEB- PRINCIPAL	117 230	
1718.10.0.0.00	TRANSFERÊNCIAS DE CONVÊNIO DA UNIÃO E DE SUAS ENTIDADES		
1718.10.1.0.00	TRANSFERÊNCIAS DE CONVÊNIO DA UNIÃO PARA O SUS		
1718.10.1.1.00	TRANSF.CONVÊNIO DA UNIÃO PARA O SUS - PRINCIPAL	220 110	
1718.10.2.0.00	TRANSF.DE CONV.DA UNIÃO DESTINADOS A PROG EDUCAÇÃO		
1718.10.2.1.00	TRANSF.CONV.UNIÃO DEST.PROG.ED.-PRINCIPAL	125 110	
1718.12.0.0.00	TRANSF.DE RECURSOS DO FUNDO NACIONAL DE ASSIST.SOCIAL		
1718.12.1.0.00	TRANSFERÊNCIAS DE RECURSOS DO FNAS		
1718.12.1.1.01	PROGRAMA PRIMEIRA INFÂNCIA NO SUAS - CRIANÇA FELIZ	311 400	
1718.12.1.1.02	SERVIÇO DE CONVIVÊNCIA E FORTALECIMENTO DE VÍNCULOS - SCFV	311 400	
1718.12.1.1.03	PISO BÁSICO VARIÁVEL III - EQUIPE VOLANTE	311 400	
1718.12.1.1.04	PISO BÁSICO FIXO - PBF	311 400	
1718.12.1.1.05	APOIO FINANCEIRO AO BLOCO DA PROTEÇÃO SOCIAL BASICA	311 400	
1718.12.1.1.06	ÍNDICE DE GESTÃO DESCENTRALIZADA DO SUAS - IGD SUAS	311 400	
1718.12.1.1.07	INDICE DE GESTAO DESCENTRALIZADA - IGDDBF	311 400	
1718.12.1.1.08	PISO DE TRANSIÇÃO DE MEDIA COMPLEXIDADE - PTMC	311 400	
1718.99.0.0.00	OUTRAS TRANSFERÊNCIAS DA UNIÃO		
1718.99.1.0.00	OUTRAS TRANSFERÊNCIAS DA UNIÃO		
1718.99.1.1.00	OUTRAS TRANSFERÊNCIAS DA UNIÃO - PRINCIPAL	940 115	
1720.00.0.0.00	TRANSF.DOS EST. E DO DISTRITO FEDERAL E DE SUAS ENT.		
1728.00.0.0.00	TRANSFERÊNCIAS ESTADOS - ESPECÍFICAS DE ESTADOS, DF E MUNIC.		
1728.01.0.0.00	PARTICIPAÇÃO NA RECEITA DOS ESTADOS		
1728.01.1.0.00	COTA-PARTE DO ICMS		
1728.01.1.1.00	COTA-PARTE DO ICMS - PRINCIPAL	001 100	
1728.01.2.0.00	COTA-PARTE DO IPVA		
1728.01.2.1.00	COTA-PARTE DO IPVA - PRINCIPAL	001 100	
1728.01.3.0.00	COTA-PARTE DO IPI - MUNICÍPIOS		
1728.01.3.1.00	COTA-PARTE DO IPI - MUNICÍPIOS - PRINCIPAL	001 100	

**PREFEITURA MUN DE AVELINO LOPES**  
 AVENIDA BOM JESUS - CNPJ:06554281/0001-00

Orçamento Programa - Exercício de 2021

**TABELA EXPLICATIVA - LEGISLAÇÃO DA RECEITA**

(Inc. III, § 1º, Art.2º)

Page 5

Codigo	Discriminação	Fonte	Legislacao
1728.01.4.0.00	COTA-PARTE DA CONTRIBUIÇÃO DE CIDE		
1728.01.4.1.00	COTA-PARTE DA CONTRIBUIÇÃO DA CIDE - PRINCIPAL	610 115	
1728.03.0.0.00	TRANSF.REC.ESTADO PROG.SAÚDE -FUNDO A FUNDO		
1728.03.1.0.00	TRANSF.REC.ESTADO PROG.SAÚDE -FUNDO A FUNDO		
1728.03.1.1.01	TRANSF.REC.ESTADO P/ PROG.SAÚDE- COFINANCIAMENTO	213 115	
1728.03.1.1.03	TRANSFERÊNCIA DE RECURSOS DO ESTADO - CAPS	213 115	
1728.10.0.0.00	TRANSF.DE CONV. EST./ DIST.FED. E DE SUAS ENTIDADES		
1728.10.1.0.00	TRANSFERÊNCIAS DE CONVÊNIO DOS ESTADOS PARA O SUS		
1728.10.1.1.00	TRANSF.CONVÊNIO ESTADOS PARA O SUS - PRINCIPAL	220 110	
1728.10.2.0.00	TRANSF.DE CONV.ESTADOS DEST.PROGRAMA DE EDUCAÇÃO		
1728.10.2.1.00	TRANSF.DE CONVÊNIO ESTADOS DEST.A PROG.EDUCAÇÃO-PRINCIPAL	125 110	
1750.00.0.0.00	TRANSFERÊNCIAS DE OUTRAS INSTITUIÇÕES PÚBLICAS		
1758.00.0.0.00	TRANSF.OUT.INSTITUIÇÕES PÚB. - EST/DF/MUN		
1758.01.0.0.00	TRANSF. DE RECURSOS DO FUNDO DE MANUTENÇÃO DO FUNDEB		
1758.01.1.0.00	TRANSFERÊNCIAS DE RECURSOS DO FUNDEB		
1758.01.1.1.00	TRANSFERÊNCIAS DE RECURSOS DO FUNDEB - PRINCIPAL	116 230	
1900.00.0.0.00	OUTRAS RECEITAS CORRENTES		
1920.00.0.0.00	INDENIZAÇÕES, RESTITUIÇÕES E RESSARCIMENTOS		
1921.00.0.0.00	INDENIZAÇÕES		
1921.99.0.0.00	OUTRAS INDENIZAÇÕES		
1921.99.1.0.00	OUTRAS INDENIZAÇÕES		
1921.99.1.1.00	OUTRAS INDENIZAÇÕES - PRINCIPAL	190 115	
1990.00.0.0.00	DEMAIS RECEITAS CORRENTES		
1990.99.0.0.00	OUTRAS RECEITAS		
1990.99.1.0.00	OUTRAS RECEITAS - PRIMÁRIAS		
1990.99.1.1.00	OUTRAS RECEITAS - PRIMÁRIAS - PRINCIPAL	001 100	
2000.00.0.0.00	RECEITAS DE CAPITAL		
2200.00.0.0.00	ALIENAÇÃO DE BENS		
2210.00.0.0.00	ALIENAÇÃO DE BENS MÓVEIS		
2213.00.0.0.00	ALIENAÇÃO DE BENS MÓVEIS E SEMOVENTES		
2213.00.1.0.00	ALIENAÇÃO DE BENS MÓVEIS E SEMOVENTES		
2213.00.1.1.00	ALIENAÇÃO DE BENS MÓVEIS E SEMOVENTES- PRINCIPAL	930 130	
2220.00.0.0.00	ALIENAÇÃO DE BENS IMÓVEIS		

**PREFEITURA MUN DE AVELINO LOPES**  
 AVENIDA BOM JESUS - CNPJ:06554281/0001-00

Orçamento Programa - Exercício de 2021

**TABELA EXPLICATIVA - LEGISLAÇÃO DA RECEITA**

(Inc. III, § 1º, Art.2º)

Page 6

Codigo	Discriminação	Fonte	Legislacao
2220.00.1.0.00	ALIENAÇÃO DE BENS IMÓVEIS		
2220.00.1.1.00	ALIENAÇÃO DE BENS IMÓVEIS - PRINCIPAL	930 130	
2400.00.0.0.00	TRANSFERÊNCIAS DE CAPITAL		
2410.00.0.0.00	TRANSFERÊNCIAS DA UNIÃO E DE SUAS ENTIDADES		
2418.00.0.0.00	TRANSFERÊNCIAS UNIÃO-ESPECÍFICAS DE EST, DF E MUN.		
2418.04.0.0.00	TRANSF.REC.- SUS- BLOCO INV.REDE SER.PUB.SAUDE		
2418.04.1.0.00	TRANSF.REC.- SUS-REDE SERV.PUB.SAUDE-ATENÇÃO BASICA		
2418.04.1.1.00	TRANSF.REC.SUS-ATENÇÃO BÁSICA - PRINCIPAL	215 115	
2418.10.0.0.00	TRANSFERÊNCIA DE CONVÊNIO DA UNIÃO E DE SUAS ENTIDADES		
2418.10.1.0.00	TRANSFERÊNCIAS DE CONVÊNIO DA UNIÃO PARA O SUS		
2418.10.1.1.00	TRANSF.DE CONVÊNIO DA UNIÃO PARA O SUS- PRINCIPAL	220 110	
2418.10.2.0.00	TRANSF.DE CONVÊNIO DA UNIÃO DESTIN.A PROG. EDUCAÇÃO		
2418.10.2.1.00	TRANSF.CONV.UNIÃO DESTIN. PROG. ED.- PRINCIPAL	125 110	
2420.00.0.0.00	TRANSF.ESTADOS E DO DISTRITO FEDERAL E DE SUAS ENTIDADES		
2428.00.0.0.00	TRANSF.ESTADOS E DO DISTRITO FEDERAL E DE SUAS ENTIDADES		
2428.10.0.0.00	TRANSF.CONVÊNIO DOS ESTADOS E DO DIST.FED.E DE SUAS ENT.		
2428.10.1.0.00	TRANSF.CONVÊNIO DOS EST. E DO DIST.FED.E DE SUAS ENT. SUS		
2428.10.1.1.00	TRANSF.CONV.ESTADOS SUS-PRINCIPAL	520 110	
2428.10.2.0.00	TRANSF.CONVÊNIO DOS ESTADOS DESTINADAS A PROG.EDUCAÇÃO		
2428.10.2.1.00	TRANSF. CONV.EST.PROG.ED.- PRINCIPAL	125 110	
9000.00.0.0.00	(R) DEDUÇÕES DA RECEITA		
9500.00.0.0.00	(R) DEDUÇÕES DO FUNDEB		
9510.00.0.0.00	(R) DEDUÇÕES DO FUNDEB	001 100	

  
 DROSTENES JOSÉ ALVES  
 PREFEITO MUNICIPAL  
 643.789.858-53

  
 FERNANDA PEREIRA PORTELA  
 SECRETÁRIA DE FINANÇAS  
 908.843.703-30

  
 CONPLAN CONTABILIDADE  
 CONTADOR - CRC 145/O  
 726.743.503-34



**PREFEITURA MUN DE AVELINO LOPES**

AVENIDA BOM JESUS - CNPJ:06554281/0001-00

Orçamento Programa - Exercício de 2021

**DEMONSTRATIVO DA RECEITA E DESPESA SEGUNDO AS CATEGORIAS ECONOMICAS**

(Inc.II, §1º, Art.2º)

Anexo 01

Page 1

RECEITA	R\$	R\$
<b>RECEITAS CORRENTES</b>		
IMPOSTOS, TAXAS E CONTRIBUIÇÕES DE MELHORIA	529.700,00	
CONTRIBUIÇÕES	120.000,00	
RECEITA PATRIMONIAL	73.500,00	
RECEITA DE SERVIÇOS	250,00	
TRANSFERÊNCIAS CORRENTES	26.722.650,00	
OUTRAS RECEITAS CORRENTES	1.440.500,00	
(R) DEDUÇÕES DO FUNDEB	-2.119.650,00	
<b>SUB TOTAL</b>		<b>26.766.950,00</b>
<b>TOTAL</b>		<b>26.766.950,00</b>
<b>SUPERAVIT DO ORÇAMENTO CORRENTE</b>		<b>5.459.404,22</b>
RECEITAS DE CAPITAL		
ALIENAÇÃO DE BENS	1.000,00	
TRANSFERÊNCIAS DE CAPITAL	275.000,00	
<b>SUB TOTAL</b>		<b>276.000,00</b>
<b>TOTAL</b>		<b>5.735.404,22</b>
<b>RESUMO</b>		
RECEITAS CORRENTES	28.886.600,00	
DEDUÇÕES DA RECEITA CORRENTE	-2.119.650,00	
RECEITAS DE CAPITAL	276.000,00	
<b>TOTAL DE RECEITAS</b>		<b>27.042.950,00</b>
<b>TOTAL</b>		<b>27.042.950,00</b>

DESPESA	R\$	R\$
<b>DESPESAS CORRENTES</b>		
PESSOAL E ENCARGOS SOCIAIS	12.870.445,85	
JUROS E ENCARGOS DA DÍVIDA	28.071,65	
OUTRAS DESPESAS CORRENTES	8.411.028,28	
<b>SUB TOTAL</b>		<b>21.307.545,78</b>
<b>SUPERAVIT DO ORÇAMENTO CORRENTE</b>		<b>5.459.404,22</b>
<b>TOTAL</b>		<b>26.766.950,00</b>
<b>DESPESAS DE CAPITAL</b>		
INVESTIMENTOS	5.513.486,17	
INVERSÕES FINANCEIRAS	5.329,01	
AMORTIZAÇÃO DA DÍVIDA	3.670,47	
<b>SUB TOTAL</b>		<b>5.522.485,65</b>
<b>RESERVA DE CONTINGENCIA</b>		<b>212.918,57</b>
<b>TOTAL</b>		<b>5.735.404,22</b>
<b>RESUMO</b>		
DESPESAS CORRENTES	21.307.545,78	
DESPESAS DE CAPITAL	5.522.485,65	
RESERVA DE CONTINGÊNCIA	212.918,57	
<b>TOTAL DE DESPESA</b>		<b>27.042.950,00</b>
<b>TOTAL</b>		<b>27.042.950,00</b>



**PREFEITURA MUN DE AVELINO LOPES**

AVENIDA BOM JESUS - CNPJ:06554281/0001-00

Orçamento Programa - Exercício de 2021

**DEMONSTRATIVO DA RECEITA E DESPESA SEGUNDO AS CATEGORIAS ECONOMICAS**

(Inc.II, §1º, Art.2º)

Anexo 01

Page 2

GOSTENES JOSÉ ALVES  
PREFEITO MUNICIPAL  
643.789.858-53

FERNANDA PEREIRA PORTELA  
SECRETÁRIA DE FINANÇAS  
908.843.703-30

CONFLAN CONTABILIDADE  
CONTADOR - CRC 145/O  
726.743.503-34





## PREFEITURA MUN DE AVELINO LOPES

AVENIDA BOM JESUS - CNPJ:06554281/0001-00

Anexo 02

Page 1

Orçamento Programa - Exercício de 2021

## RECEITAS SEGUNDO AS CATEGORIAS ECONOMICAS

Código	Especificação	F.R.	Desdobramento	SubCategoria Fonte	Categoria Econômica
1000.00.0.0	RECEITAS CORRENTES	0.000.000			28.886.600,00
1100.00.0.0	IMPOSTOS, TAXAS E CONTRIBUIÇÕES DE MELHORIA	0.000.000		529.700,00	
1110.00.0.0	IMPOSTOS	0.000.000		529.100,00	
1113.00.0.0	IMPOSTOS SOBRE A RENDA E PROVENTOS DE QUALQUER NATUREZA	0.000.000	147.000,00		
1113.03.0.0	IMPOSTO SOBRE A RENDA - RETIDO NA FONTE	0.000.000	147.000,00		
1113.03.1.0	IMPOSTO SOBRE A RENDA - RETIDO NA FONTE - TRABALHO	0.000.000	147.000,00		
1113.03.1.1	IRRF - TRABALHO - PRINCIPAL	1.001.00	147.000,00		
1118.00.0.0	IMPOSTOS ESPECIFICOS DE ESTADOS, DF E MUNICIPIOS	0.000.000	382.100,00		
1118.01.0.0	IMPOSTOS SOBRE O PATRIMÔNIO PARA ESTADOS/DF/MUNICIPIOS	0.000.000	2.100,00		
1118.01.1.0	IMPOSTO SOBRE A PROPRIEDADE PREDIAL E TERRITORIAL URBANA	0.000.000	1.000,00		
1118.01.1.1	IPTU - PRINCIPAL	1.001.00	1.000,00		
1118.01.4.0	IMP. TRANSMISSÃO "INTER VIVOS" DE BENS IMÓVEIS E DIREITOS	0.000.000	1.100,00		
1118.01.4.1	ITBI - PRINCIPAL	1.001.00	1.100,00		
1118.02.0.0	IMPOSTOS PRODUÇÃO, CIRCULAÇÃO MERCADORIAS E SERVIÇOS	0.000.000	380.000,00		
1118.02.3.0	IMPOSTO SOBRE SERVIÇOS DE QUALQUER NATUREZA	0.000.000	380.000,00		
1118.02.3.1	ISS - PRINCIPAL	1.001.00	380.000,00		
1120.00.0.0	TAXAS	0.000.000		400,00	
1121.00.0.0	TAXAS PELO EXERCÍCIO DO PODER DE POLÍCIA	0.000.000	200,00		
1121.01.0.0	TAXAS DE INSPEÇÃO, CONTROLE E FISCALIZAÇÃO	0.000.000	200,00		
1121.01.1.0	TAXAS DE INSPEÇÃO, CONTROLE E FISCALIZAÇÃO	0.000.000	200,00		
1121.01.1.1	TAXAS DE INSPEÇÃO, CONTROLE E FISCALIZAÇÃO - PRINCIPAL	1.950.00	200,00		
1122.00.0.0	TAXAS PELA PRESTAÇÃO DE SERVIÇOS	0.000.000	200,00		
1122.01.0.0	TAXAS PELA PRESTAÇÃO DE SERVIÇOS	0.000.000	200,00		
1122.01.1.0	TAXAS PELA PRESTAÇÃO DE SERVIÇOS	0.000.000	200,00		
1122.01.1.1	TAXAS PELA PRESTAÇÃO DE SERVIÇOS - PRINCIPAL	1.950.00	200,00		
1130.00.0.0	CONTRIBUIÇÃO DE MELHORIA	0.000.000		200,00	
1130.00.0.0	CONTRIBUIÇÃO DE MELHORIA	0.000.000	200,00		
1130.00.1.0	CONTRIBUIÇÃO DE MELHORIA	0.000.000	200,00		
1130.00.1.1	CONTRIBUIÇÃO DE MELHORIA - PRINCIPAL	1.001.00	200,00		
1200.00.0.0	CONTRIBUIÇÕES	0.000.000		120.000,00	
1240.00.0.0	CONTRIBUIÇÃO PARA O CUSTEIO DO SERVIÇO DE ILUMINAÇÃO PÚBLICA	0.000.000		120.000,00	
1240.00.0.0	CONTRIBUIÇÃO PARA O CUSTEIO DO SERVIÇO DE ILUMINAÇÃO PÚBLICA	0.000.000	120.000,00		
1240.00.1.0	CONTRIBUIÇÃO PARA O CUSTEIO DO SERVIÇO DE ILUMINAÇÃO PÚBLICA	0.000.000	120.000,00		
1240.00.1.1	CONTRIB. CUSTEIO SERVIÇO ILUMINAÇÃO PÚBLICA - PRINCIPAL	1.620.05	120.000,00		
1300.00.0.0	RECEITA PATRIMONIAL	0.000.000		73.500,00	
1310.00.0.0	EXPLORAÇÃO DO PATRIMÔNIO IMOBILIÁRIO DO ESTADO	0.000.000		500,00	
1310.99.0.0	OUTRAS RECEITAS IMOBILIÁRIAS	0.000.000	500,00		
1310.99.1.0	OUTRAS RECEITAS IMOBILIÁRIAS	0.000.000	500,00		
1310.99.1.1	OUTRAS RECEITAS IMOBILIÁRIAS - PRINCIPAL	1.001.00	500,00		
1320.00.0.0	VALORES MOBILIÁRIOS	0.000.000		73.000,00	
1321.00.0.0	JUROS E CORREÇÕES MONETÁRIAS	0.000.000	73.000,00		
1321.00.1.0	REMUNERAÇÃO DE DEPÓSITOS BANCÁRIOS	0.000.000	73.000,00		
1321.00.1.1	REMUNERAÇÃO DE DEPÓSITOS BANCÁRIOS - PRINCIPAL	1.001.00	21.000,00		
1321.00.1.1	REMUNERAÇÃO DE DEPÓSITOS BANCÁRIOS - PRINCIPAL	1.116.01	1.900,00		
1321.00.1.1	REMUNERAÇÃO DE DEPÓSITOS BANCÁRIOS - PRINCIPAL	1.116.01	1.000,00		
1321.00.1.1	REMUNERAÇÃO DE DEPÓSITOS BANCÁRIOS - PRINCIPAL	1.117.01	1.900,00		
1321.00.1.1	REMUNERAÇÃO DE DEPÓSITOS BANCÁRIOS - PRINCIPAL	1.117.01	1.000,00		
1321.00.1.1	REMUNERAÇÃO DE DEPÓSITOS BANCÁRIOS - PRINCIPAL	1.190.01	1.100,00		
1321.00.1.1	REMUNERAÇÃO DE DEPÓSITOS BANCÁRIOS - PRINCIPAL	1.290.02	23.000,00		
1321.00.1.1	REMUNERAÇÃO DE DEPÓSITOS BANCÁRIOS - PRINCIPAL	1.311.04	21.000,00		
1321.00.1.1	REMUNERAÇÃO DE DEPÓSITOS BANCÁRIOS - PRINCIPAL	1.990.05	1.100,00		
1600.00.0.0	RECEITA DE SERVIÇOS	0.000.000		250,00	
1610.00.0.0	SERVIÇOS ADMINISTRATIVOS E COMERCIAIS GERAIS	0.000.000		250,00	
	INSCRIÇÃO EM CONCURSOS E PROCESSOS				





**PREFEITURA MUN DE AVELINO LOPES**

AVENIDA BOM JESUS - CNPJ:06554281/0001-00

Anexo 02

Page 2

Orçamento Programa - Exercício de 2021

**RECEITAS SEGUNDO AS CATEGORIAS ECONOMICAS**

Código	Especificação	F.R.	Desdobramento	SubCategoria Fonte	Categoria Econômica
1610.02.0.0	SELETIVOS	0.000.000	250,00		
1610.02.1.0	INSCRIÇÃO EM CONCURSOS E PROCESSOS SELETIVOS	0.000.000	250,00		
1610.02.1.1	INSCRIÇÃO EM CONCURSOS E PROCESSOS SELETIVOS - PRINCIPAL	1.001.00	250,00		
1700.00.0.0	TRANSFERÊNCIAS CORRENTES	0.000.000		26.722.650,00	
1710.00.0.0	TRANSFERÊNCIAS DA UNIÃO E DE SUAS ENTIDADES	0.000.000		18.248.700,00	
1718.00.0.0	TRANSF. DA UNIÃO - ESPECIFICAS DE ESTADOS, DF E MUNIC	0.000.000	18.248.700,00		
1718.01.0.0	PARTICIPAÇÃO NA RECEITA DA UNIÃO	0.000.000	10.208.300,00		
1718.01.2.0	COTA-PARTE DO FUNDO DE PARTIC.DOS MUNIC. - COTA MENSAL	0.000.000	9.300.000,00		
1718.01.2.1	COTA-PARTE DO FPM - COTA MENSAL - PRINCIPAL	1.001.00	9.300.000,00		
1718.01.3.0	COTA-PARTE FUNDO DE PARTIC. MUNIC.- 1% COTA DEZEMBRO	0.000.000	450.000,00		
1718.01.3.1	COTA-PARTE DO FPM-1% COTA-DEZEMBRO - PRINCIPAL	1.001.00	450.000,00		
1718.01.4.0	COTA-PARTE FUNDO DE PARTIC.DOS MUNIC. - 1% COTA JULHO	0.000.000	450.000,00		
1718.01.4.1	COTA-PARTE DO FPM-1% COTA-JULHO - PRINCIPAL	1.001.00	450.000,00		
1718.01.5.0	COTA-PARTE DO IMP.SOBRE A PROP.TERRIT. RURAL	0.000.000	1.000,00		
1718.01.5.1	COTA-PARTE DO IMPOSTO-PROPRIED.TERRIT.RURAL-PRINCIPAL	1.001.00	1.000,00		
1718.01.7.0	COTA-PARTE DA CONTRIB.DE INTERV. NO DOMINIO ECONÓMICO	0.000.000	7.300,00		
1718.01.7.1	COTA-PARTE DA CIDE - PRINCIPAL	1.610.05	7.300,00		
1718.02.0.0	TRANSF.COMPENS.FINANC. PELA EXPLORAÇ. DE REC.NATURAIS	0.000.000	240.500,00		
1718.02.6.0	COTA-PARTE DO FUNDO ESPECIAL DO PETRÓLEO - FEP	0.000.000	240.000,00		
1718.02.6.1	COTA-PARTE DO FUNDO ESPECIAL DO PETRÓLEO - FEP - PRINCIPAL	1.530.05	240.000,00		
1718.02.9.0	OUTRAS TRANSF. COMPENS.FINANC.EXPLOR.REC NATURAIS	0.000.000	500,00		
1718.02.9.1	OUTRAS TRANSF. COMPENS FINANC.RECURS. NATURAIS- PRINCIPAL	1.530.05	500,00		
1718.03.0.0	TRANSF.SUS-FUNDO/FUNDO-BLOCO DE MANUT.AÇÕES SERV.PÚBL.SAÚDE	0.000.000	4.008.000,00		
1718.03.1.0	TRANSFERÊNCIA DE RECURSOS DO SUS - ATENÇÃO PRIMÁRIA	0.000.000	4.008.000,00		
1718.03.1.1	TRANSF RECURSOS DO SUS - ATENÇÃO PRIMARIA - PRINCIPAL	1.214.02	4.008.000,00		
1718.04.0.0	TRANSF.SUS- BLOCO ESTRUT.REDE SERVIÇOS PÚBLICOS DE SAÚDE	0.000.000	176.000,00		
1718.04.1.0	TRANSF REC.SUS- DESTINADOS A ATENÇÃO PRIMÁRIA	0.000.000	176.000,00		
1718.04.1.1	TRANSFERÊNCIAS DO SUS - ATENÇÃO PRIMÁRIA- PRINCIPAL	1.215.02	176.000,00		
1718.05.0.0	TRANSFER.DE RECURSOS DO FUNDO NAC. DESENV.EDUCAÇÃO FNDE	0.000.000	747.000,00		
1718.05.1.0	TRANSFERÊNCIAS DO SALÁRIO-EDUCAÇÃO	0.000.000	142.000,00		
1718.05.1.1	TRANSFERÊNCIAS DO SALÁRIO-EDUCAÇÃO - PRINCIPAL	1.120.01	142.000,00		
1718.05.2.0	TRANSF. DIRETAS-FNDE REF. PROG.DINHEIRO DIRETO NA ESC-PDDE	0.000.000	9.000,00		
1718.05.2.1	TRANSF DIRETAS DO FNDE- PROGRAMA PDDE- PRINCIPAL	1.121.01	9.000,00		
1718.05.3.0	TRANSF DIRETAS DO FNDE REF.PROG.NAC. ALIM. ESCOLAR-PNAE	0.000.000	410.000,00		
1718.05.3.1	TRANSF. DIRETAS DO FNDE - PROGRAMA PNAE - PRINCIPAL	1.122.01	410.000,00		
1718.05.4.0	TRANSFER.FNDE REF. AO PROG.NAC.APOIO TRANSP ESCOLAR-PNATE	0.000.000	71.000,00		
1718.05.4.1	TRANSF. DIRETAS DO FNDE - PROGRAMA PNATE - PRINCIPAL	1.123.01	71.000,00		
1718.05.9.0	OUTRAS TRANSF.DIRETAS DO FUNDO NAC.DO DESENV.DA EDUC. FNDE	0.000.000	115.000,00		
1718.05.9.1	OUTRAS TRANSF.DIRETAS DO FNDE - PRINCIPAL	1.124.01	115.000,00		
1718.06.0.0	TRANSFERÊNCIA FINANCEIRA ICMS - DESONERAÇÃO - L.C. Nº 87/96	0.000.000	1.000,00		
1718.06.1.0	TRANSFERÊNCIA FINANCEIRA ICMS - DESONERAÇÃO - L.C. Nº 87/96	0.000.000	1.000,00		
1718.06.1.1	TRANSF.FINANC.ICMS-DESON-L.C. Nº 87/96-PRINCIPAL	1.001.00	1.000,00		
1718.09.0.0	TRANSF. RECURSOS COMPLEMENTAÇÃO DA UNIÃO AO FUNDEB	0.000.000	1.900.000,00		
1718.09.1.0	TRANSF. RECURSOS COMPLEMENTAÇÃO DA UNIÃO AO FUNDEB	0.000.000	1.900.000,00		
1718.09.1.1	TRANSF.COMPLEMENTAÇÃO DA UNIÃO AO FUNDEB- PRINCIPAL	1.117.01	1.900.000,00		
1718.10.0.0	TRANSFERÊNCIAS DE CONVÊNIO DA UNIÃO E DE SUAS ENTIDADES	0.000.000	305.000,00		
1718.10.1.0	TRANSFERÊNCIAS DE CONVÊNIO DA UNIÃO PARA O SUS	0.000.000	156.000,00		
1718.10.1.1	TRANSF.CONVÊNIO DA UNIÃO PARA O SUS -	1.220.02	156.000,00		

**PREFEITURA MUN DE AVELINO LOPES**

AVENIDA BOM JESUS - CNPJ:06554281/0001-00

Anexo 02

Page 3

Orçamento Programa - Exercício de 2021

**RECEITAS SEGUNDO AS CATEGORIAS ECONOMICAS**

Código	Especificação	F.R.	Desdobramento	SubCategoria Fonte	Categoria Econômica
1718.10.2.0	PRINCIPAL TRANSF.DE CONV.DA UNIÃO DESTINADOS A PROG EDUCAÇÃO	0.000.000	149.000,00		
1718.10.2.1	TRANSF.CONV.UNIÃO DEST.PROG.ED.-PRINCIPAL	1.125.01	149.000,00		
1718.12.0.0	TRANSF.DE RECURSOS DO FUNDO NACIONAL DE ASSIST.SOCIAL	0.000.000	510.800,00		
1718.12.1.0	TRANSFERÊNCIAS DE RECURSOS DO FNAS	0.000.000	510.800,00		
1718.12.1.1	TRANSFERÊNCIAS DE RECURSOS DO FNAS - PRINCIPAL	1.311.04	505.000,00		
1718.12.1.1	TRANSFERÊNCIAS DE RECURSOS DO FNAS - PRINCIPAL	1.311.04	5.800,00		
1718.99.0.0	OUTRAS TRANSFERÊNCIAS DA UNIÃO	0.000.000	152.100,00		
1718.99.1.0	OUTRAS TRANSFERÊNCIAS DA UNIÃO	0.000.000	152.100,00		
1718.99.1.1	OUTRAS TRANSFERÊNCIAS DA UNIÃO - PRINCIPAL	1.940.05	152.100,00		
1720.00.0.0	TRANSF.DOS EST. E DO DISTRITO FEDERAL E DE SUAS ENT.	0.000.000		2.033.950,00	
1728.00.0.0	TRANSFERÊNCIAS ESTADOS - ESPECIFICAS DE ESTADOS, DF E MUNIC.	0.000.000	2.033.950,00		
1728.01.0.0	PARTICIPAÇÃO NA RECEITA DOS ESTADOS	0.000.000	1.297.250,00		
1728.01.1.0	COTA-PARTE DO ICMS	0.000.000	1.200.000,00		
1728.01.1.1	COTA-PARTE DO ICMS - PRINCIPAL	1.001.00	1.200.000,00		
1728.01.2.0	COTA-PARTE DO IPVA	0.000.000	96.000,00		
1728.01.2.1	COTA-PARTE DO IPVA - PRINCIPAL	1.001.00	96.000,00		
1728.01.3.0	COTA-PARTE DO IPI - MUNICÍPIOS	0.000.000	250,00		
1728.01.3.1	COTA-PARTE DO IPI - MUNICÍPIOS - PRINCIPAL	1.001.00	250,00		
1728.01.4.0	COTA-PARTE DA CONTRIBUIÇÃO DE CIDE	0.000.000	1.000,00		
1728.01.4.1	COTA-PARTE DA CONTRIBUIÇÃO DA CIDE - PRINCIPAL	1.610.05	1.000,00		
1728.03.0.0	TRANSF.REC.ESTADO PROG.SAÚDE -FUNDO A FUNDO	0.000.000	434.700,00		
1728.03.1.0	TRANSF.REC.ESTADO PROG.SAÚDE -FUNDO A FUNDO	0.000.000	434.700,00		
1728.03.1.1	TRANSF.REC.EST.PROG.SAÚDE FUNDO /FUNDO - PRINCIPAL	1.213.02	98.700,00		
1728.03.1.1	TRANSF.REC.EST.PROG.SAÚDE FUNDO /FUNDO - PRINCIPAL	1.213.02	336.000,00		
1728.10.0.0	TRANSF.DE CONV.EST./ DIST.FED. E DE SUAS ENTIDADES	0.000.000	302.000,00		
1728.10.1.0	TRANSFERÊNCIAS DE CONVÊNIO DOS ESTADOS PARA O SUS	0.000.000	151.000,00		
1728.10.1.1	TRANSF.CONVÊNIO ESTADOS PARA O SUS - PRINCIPAL	1.220.02	151.000,00		
1728.10.2.0	TRANSF.DE CONV.ESTADOS DEST.PROGRAMA DE EDUCAÇÃO	0.000.000	151.000,00		
1728.10.2.1	TRANSF.DE CONVÊNIO ESTADOS DEST.A PROG.EDUCAÇÃO-PRINCIPAL	1.125.01	151.000,00		
1750.00.0.0	TRANSFERÊNCIAS DE OUTRAS INSTITUIÇÕES PÚBLICAS	0.000.000		6.440.000,00	
1758.00.0.0	TRANSF.OUT.INSTITUIÇÕES PÚB. - EST/DF/MUN	0.000.000	6.440.000,00		
1758.01.0.0	TRANSF. DE RECURSOS DO FUNDO DE MANUTENÇÃO DO FUNDEB	0.000.000	6.440.000,00		
1758.01.1.0	TRANSFERÊNCIAS DE RECURSOS DO FUNDEB	0.000.000	6.440.000,00		
1758.01.1.1	TRANSFERÊNCIAS DE RECURSOS DO FUNDEB - PRINCIPAL	1.116.01	6.440.000,00		
1900.00.0.0	OUTRAS RECEITAS CORRENTES	0.000.000		1.440.500,00	
1920.00.0.0	INDENIZAÇÕES, RESTITUIÇÕES E RESSARCIMENTOS	0.000.000		1.440.000,00	
1921.00.0.0	INDENIZAÇÕES	0.000.000	1.440.000,00		
1921.99.0.0	OUTRAS INDENIZAÇÕES	0.000.000	1.440.000,00		
1921.99.1.0	OUTRAS INDENIZAÇÕES	0.000.000	1.440.000,00		
1921.99.1.1	OUTRAS INDENIZAÇÕES - PRINCIPAL	1.190.01	1.440.000,00		
1990.00.0.0	DEMAIS RECEITAS CORRENTES	0.000.000		500,00	
1990.99.0.0	OUTRAS RECEITAS	0.000.000	500,00		
1990.99.1.0	OUTRAS RECEITAS - PRIMÁRIAS	0.000.000	500,00		
1990.99.1.1	OUTRAS RECEITAS - PRIMÁRIAS - PRINCIPAL	1.001.00	500,00		
2000.00.0.0	RECEITAS DE CAPITAL	0.000.000			276.000,00
2200.00.0.0	ALIENAÇÃO DE BENS	0.000.000		1.000,00	
2210.00.0.0	ALIENAÇÃO DE BENS MÓVEIS	0.000.000		500,00	
2213.00.0.0	ALIENAÇÃO DE BENS MÓVEIS E SEMOVENTES	0.000.000	500,00		
2213.00.1.0	ALIENAÇÃO DE BENS MÓVEIS E SEMOVENTES	0.000.000	500,00		
2213.00.1.1	ALIENAÇÃO DE BENS MÓVEIS E SEMOVENTES- PRINCIPAL	1.930.00	500,00		
2220.00.0.0	ALIENAÇÃO DE BENS IMÓVEIS	0.000.000		500,00	
2220.00.0.0	ALIENAÇÃO DE BENS IMÓVEIS	0.000.000	500,00		
2220.00.1.0	ALIENAÇÃO DE BENS IMÓVEIS	0.000.000	500,00		
2220.00.1.1	ALIENAÇÃO DE BENS IMÓVEIS - PRINCIPAL	1.930.00	500,00		
2400.00.0.0	TRANSFERÊNCIAS DE CAPITAL	0.000.000		275.000,00	
2410.00.0.0	TRANSFERÊNCIAS DA UNIÃO E DE SUAS ENTIDADES	0.000.000		173.000,00	



**PREFEITURA MUN DE AVELINO LOPES**

AVENIDA BOM JESUS - CNPJ:06554281/0001-00

Anexo 02

Page 4

Orçamento Programa - Exercício de 2021

**RECEITAS SEGUNDO AS CATEGORIAS ECONOMICAS**

Código	Especificação	F.R.	Desdobramento	SubCategoria Fonte	Categoria Econômica
2418.00.0.0	TRANSFERÊNCIAS UNIÃO-ESPECÍFICAS DE EST, DF E MUN.	0.000.000	173.000,00		
2418.04.0.0	TRANSF.REC.- SUS- BLOCO INV.REDE SER.PUB.SAUDE	0.000.000	71.000,00		
2418.04.1.0	TRANSF.REC.- SUS-REDE SERV.PUB.SAUDE-ATENÇÃO BÁSICA	0.000.000	71.000,00		
2418.04.1.1	TRANSF.REC.SUS-ATENÇÃO BÁSICA - PRINCIPAL	1.215.02	71.000,00		
2418.10.0.0	TRANSFERÊNCIA DE CONVÊNIO DA UNIÃO E DE SUAS ENTIDADES	0.000.000	102.000,00		
2418.10.1.0	TRANSFERÊNCIAS DE CONVÊNIO DA UNIÃO PARA O SUS	0.000.000	51.000,00		
2418.10.1.1	TRANSF.DE CONVÊNIO DA UNIÃO PARA O SUS- PRINCIPAL	1.220.02	51.000,00		
2418.10.2.0	TRANSF.DE CONVÊNIO DA UNIÃO DESTIN.A PROG. EDUCAÇÃO	0.000.000	51.000,00		
2418.10.2.1	TRANSF.CONV.UNIÃO DESTIN. PROG. ED.- PRINCIPAL	1.125.01	51.000,00		
2420.00.0.0	TRANSF.ESTADOS E DO DISTRITO FEDERAL E DE SUAS ENTIDADES	0.000.000		102.000,00	
2428.00.0.0	TRANSF.ESTADOS E DO DISTRITO FEDERAL E DE SUAS ENTIDADES	0.000.000	102.000,00		
2428.10.0.0	TRANSF.CONVÊNIO DOS ESTADOS E DO DIST.FED.E DE SUAS ENT.	0.000.000	102.000,00		
2428.10.1.0	TRANSF.CONVÊNIO DOS EST. E DO DIST.FED.E DE SUAS ENT. SUS	0.000.000	51.000,00		
2428.10.1.1	TRANSF.CONV.ESTADOS SUS-PRINCIPAL	1.520.05	51.000,00		
2428.10.2.0	TRANSF.CONVÊNIO DOS ESTADOS DESTINADAS A PROG.EDUCAÇÃO	0.000.000	51.000,00		
2428.10.2.1	TRANSF. CONV.EST.PROG.ED.- PRINCIPAL	1.125.01	51.000,00		
9000.00.0.0	(R) DEDUCOES DA RECEITA	0.000.000			-2.119.650,00
9500.00.0.0	(R) DEDUÇÕES DO FUNDEB	0.000.000		-2.119.650,00	
9510.00.0.0	(R) DEDUÇÕES DO FUNDEB	0.000.000	-2.119.650,00		
9510.00.0.0	(R) DEDUÇÕES DO FUNDEB	0.000.000		-2.119.650,00	
9510.00.0.0	(R) DEDUÇÕES DO FUNDEB	1.001.00	-2.119.650,00		
<b>Total das Receitas (exceto Intra-Orçamentárias)</b>					<b>27.042.950,00</b>

**TOTALIZAÇÃO DAS RECEITAS POR CATEGORIA ECONOMICA**

RECEITA CORRENTE 26.766.950,00

RECEITA DE CAPITAL 276.000,00

**Total Geral das Receitas 27.042.950,00**

DIOSTENES JOSÉ ALVES  
PREFEITO MUNICIPAL  
643.789.858-53

FERNANDA PEREIRA PORTELA  
SECRETÁRIA DE FINANÇAS  
908.843.703-30

CONPLAN CONTABILIDADE  
CONTADOR - CRC 145/O  
726.743.503-34



**PREFEITURA MUN DE AVELINO LOPES**

AVENIDA BOM JESUS - CNPJ:06554281/0001-00

Orçamento Programa - Exercício de 2021

Anexo 02

Page 1

**NATUREZA DA DESPESA - CONSOLIDAÇÃO GERAL**

Código	Especificação	Elemento	Modalidade	Grupo	Categoria Econômica
30.00.00	DESPESAS CORRENTES				21.307.545,78
31.00.00	PESSOAL E ENCARGOS SOCIAIS			12.870.445,85	
31.90.00	APLICAÇÕES DIRETAS		12.870.445,85		
31.90.04	CONTRATAÇÃO POR TEMPO DETERMINADO	292.924,52			
31.90.11	VENCIMENTOS E VANTAGENS FIXAS - PESSOAL CIVIL	9.291.560,75			
31.90.13	OBRIGAÇÕES PATRONAIS	2.801.094,90			
31.90.16	OUTRAS DESPESAS VARIÁVEIS - PESSOAL CIVIL	123.296,88			
31.90.91	SENTENÇAS JUDICIAIS	173.799,33			
31.90.92	DESPESAS DE EXERCÍCIOS ANTERIORES	169.701,58			
31.90.94	INDENIZAÇÕES E RESTITUIÇÕES TRABALHISTAS	18.067,89			
32.00.00	JUROS E ENCARGOS DA DÍVIDA			26.071,65	
32.90.00	APLICAÇÕES DIRETAS		26.071,65		
32.90.21	JUROS SOBRE A DÍVIDA POR CONTRATO	26.071,65			
33.00.00	OUTRAS DESPESAS CORRENTES			8.411.028,28	
33.50.00	TRANSFERÊNCIAS A INSTITUIÇÕES PRIVADAS SEM FINS LUCRATIVOS		23.311,43		
33.50.41	CONTRIBUIÇÕES	23.311,43			
33.90.00	APLICAÇÕES DIRETAS		8.387.716,85		
33.90.14	DIÁRIAS - CIVIL	552.513,81			
33.90.30	MATERIAL DE CONSUMO	2.263.453,40			
33.90.32	MATERIAL, BEM OU SERVIÇO PARA DISTRIBUIÇÃO GRATUITA	84.619,67			
33.90.33	PASSAGENS E DESPESAS COM LOCOMOÇÃO	274.237,45			
33.90.35	SERVIÇOS DE CONSULTORIA	49.095,01			
33.90.36	OUTROS SERVIÇOS DE TERCEIROS - PESSOA FÍSICA	1.422.190,90			
33.90.39	OUTROS SERVIÇOS DE TERCEIROS - PESSOA JURÍDICA	3.177.434,41			
33.90.40	SERVIÇOS DE TECNOLOGIA DA INFORMAÇÃO E COMUNICAÇÃO - PJ	17.296,45			
33.90.41	CONTRIBUIÇÕES	7.993,52			
33.90.47	OBRIGAÇÕES TRIBUTÁRIAS E CONTRIBUTIVAS	78.367,71			
33.90.48	OUTROS AUXÍLIOS FINANCEIROS A PESSOAS FÍSICAS	130.193,50			
33.90.91	SENTENÇAS JUDICIAIS	18.288,96			
33.90.92	DESPESAS DE EXERCÍCIOS ANTERIORES	308.352,51			
33.90.93	INDENIZAÇÕES E RESTITUIÇÕES	3.679,55			
40.00.00	DESPESAS DE CAPITAL				5.522.485,65
44.00.00	INVESTIMENTOS			5.513.486,17	
44.90.00	APLICAÇÕES DIRETAS		5.513.486,17		
44.90.30	MATERIAL DE CONSUMO	1.015,05			
44.90.36	OUTROS SERVIÇOS DE TERCEIROS - PESSOA FÍSICA	1.015,05			
44.90.39	OUTROS SERVIÇOS DE TERCEIROS - PESSOA JURÍDICA	1.015,05			
44.90.51	OBRAS E INSTALAÇÕES	3.263.398,78			
44.90.52	EQUIPAMENTOS E MATERIAL PERMANENTE	2.198.412,23			
44.90.61	AQUISIÇÃO DE IMÓVEIS	5.329,01			
44.90.92	DESPESAS DE EXERCÍCIOS ANTERIORES	43.301,00			
45.00.00	INVERSÕES FINANCEIRAS			5.329,01	
45.90.00	APLICAÇÕES DIRETAS		5.329,01		
45.90.61	AQUISIÇÃO DE IMÓVEIS	5.329,01			
46.00.00	AMORTIZAÇÃO DA DÍVIDA			3.670,47	
46.90.00	APLICAÇÕES DIRETAS		3.670,47		
46.90.71	PRINCIPAL DA DÍVIDA CONTRATUAL RESGATADO	3.670,47			
90.00.00	RESERVA DE CONTINGÊNCIA				212.918,57
99.00.00	RESERVA DE CONTINGÊNCIA			212.918,57	
99.99.00	RESERVA DE CONTINGÊNCIA		212.918,57		
99.99.99	RESERVA DE CONTINGÊNCIA	212.918,57			
<b>TOTAL</b>					<b>27.042.950,00</b>

  
 DIÓSTENES JOSÉ ALVES  
 PREFEITO MUNICIPAL  
 643.789.858-53

  
 FERNANDA PEREIRA PORTELA  
 SECRETÁRIA DE FINANÇAS  
 908.843.703-30

  
 CONPLAN CONTABILIDADE  
 CONTADOR - CRC 145/O  
 726.743.503-34





**PREFEITURA MUN DE AVELINO LOPES**

AVENIDA BOM JESUS - CNPJ:06554281/0001-00

Anexo 02

Page 1

Orçamento Programa - Exercício de 2021

**NATUREZA DA DESPESA POR ORGÃO**

(Inc. IV, § 1º, Art.2º)

ORGÃO 01 CÂMARA MUNICIPAL					
Código	Especificação	Elemento	Modalidade	Grupo	Categoria Econômica
3.0.00.00	DESPESAS CORRENTES				898.410,59
3.1.00.00	PESSOAL E ENCARGOS SOCIAIS			682.773,37	
3.1.90.00	APLICAÇÕES DIRETAS		682.773,37		
3.1.90.04	CONTRATAÇÃO POR TEMPO DETERMINADO	203,01			
3.1.90.11	VENCIMENTOS E VANTAGENS FIXAS - PESSOAL CIVIL	568.428,00			
3.1.90.13	OBRIGAÇÕES PATRONAIS	112.873,56			
3.1.90.16	OUTRAS DESPESAS VARIÁVEIS - PESSOAL CIVIL	304,51			
3.1.90.91	SENTENÇAS JUDICIAIS	456,77			
3.1.90.92	DESPESAS DE EXERCÍCIOS ANTERIORES	507,52			
3.3.00.00	OUTRAS DESPESAS CORRENTES			215.637,22	
3.3.50.00	TRANSFERÊNCIAS A INSTITUIÇÕES PRIVADAS SEM FINS LUCRATIVOS		507,52		
3.3.50.41	CONTRIBUIÇÕES	507,52			
3.3.90.00	APLICAÇÕES DIRETAS		215.129,70		
3.3.90.14	DIÁRIAS - CIVIL	55.523,24			
3.3.90.30	MATERIAL DE CONSUMO	21.417,56			
3.3.90.36	OUTROS SERVIÇOS DE TERCEIROS - PESSOA FÍSICA	36.237,29			
3.3.90.39	OUTROS SERVIÇOS DE TERCEIROS - PESSOA JURÍDICA	95.414,70			
3.3.90.40	SERVIÇOS DE TECNOLOGIA DA INFORMAÇÃO E COMUNICAÇÃO - PJ	5.115,85			
3.3.90.47	OBRIGAÇÕES TRIBUTÁRIAS E CONTRIBUTIVAS	456,77			
3.3.90.91	SENTENÇAS JUDICIAIS	456,77			
3.3.90.92	DESPESAS DE EXERCÍCIOS ANTERIORES	507,52			
4.0.00.00	DESPESAS DE CAPITAL				33.354,54
4.4.00.00	INVESTIMENTOS			32.948,52	
4.4.90.00	APLICAÇÕES DIRETAS		32.948,52		
4.4.90.30	MATERIAL DE CONSUMO	1.015,05			
4.4.90.36	OUTROS SERVIÇOS DE TERCEIROS - PESSOA FÍSICA	1.015,05			
4.4.90.39	OUTROS SERVIÇOS DE TERCEIROS - PESSOA JURÍDICA	1.015,05			
4.4.90.51	OBRAS E INSTALAÇÕES	16.200,20			
4.4.90.52	EQUIPAMENTOS E MATERIAL PERMANENTE	13.703,17			
4.6.00.00	AMORTIZAÇÃO DA DÍVIDA			406,02	
4.6.90.00	APLICAÇÕES DIRETAS		406,02		
4.6.90.71	PRINCIPAL DA DÍVIDA CONTRATUAL RESGATADO	406,02			
<b>TOTAL</b>					<b>931.765,13</b>

**PREFEITURA MUN DE AVELINO LOPES**

AVENIDA BOM JESUS - CNPJ:06554281/0001-00

Orçamento Programa - Exercício de 2021

**NATUREZA DA DESPESA POR ORGÃO**

(Inc. IV, § 1º, Art.2º)

Anexo 02

Page 2

**ORGÃO 02 PREFEITURA MUNICIPAL**

Código	Especificação	Elemento	Modalidade	Grupo	Categoria Econômica
3.0.00.00	DESPESAS CORRENTES				20.409.135,19
3.1.00.00	PESSOAL E ENCARGOS SOCIAIS			12.187.672,48	
3.1.90.00	APLICAÇÕES DIRETAS		12.187.672,48		
3.1.90.04	CONTRATAÇÃO POR TEMPO DETERMINADO	292.721,51			
3.1.90.11	VENCIMENTOS E VANTAGENS FIXAS - PESSOAL CIVIL	8.723.132,75			
3.1.90.13	OBRIGAÇÕES PATRONAIS	2.688.221,34			
3.1.90.16	OUTRAS DESPESAS VARIÁVEIS - PESSOAL CIVIL	122.992,37			
3.1.90.91	SENTENÇAS JUDICIAIS	173.342,56			
3.1.90.92	DESPESAS DE EXERCÍCIOS ANTERIORES	169.194,06			
3.1.90.94	INDENIZAÇÕES E RESTITUIÇÕES TRABALHISTAS	18.067,89			
3.2.00.00	JUROS E ENCARGOS DA DÍVIDA			26.071,65	
3.2.90.00	APLICAÇÕES DIRETAS		26.071,65		
3.2.90.21	JUROS SOBRE A DÍVIDA POR CONTRATO	26.071,65			
3.3.00.00	OUTRAS DESPESAS CORRENTES			8.195.391,06	
3.3.50.00	TRANSFERÊNCIAS A INSTITUIÇÕES PRIVADAS SEM FINS LUCRATIVOS		22.803,91		
3.3.50.41	CONTRIBUIÇÕES	22.803,91			
3.3.90.00	APLICAÇÕES DIRETAS		8.172.587,15		
3.3.90.14	DIÁRIAS - CIVIL	496.990,57			
3.3.90.30	MATERIAL DE CONSUMO	2.242.035,84			
3.3.90.32	MATERIAL, BEM OU SERVIÇO PARA DISTRIBUIÇÃO GRATUITA	84.619,67			
3.3.90.33	PASSAGENS E DESPESAS COM LOCOMOÇÃO	274.237,45			
3.3.90.35	SERVIÇOS DE CONSULTORIA	49.095,01			
3.3.90.36	OUTROS SERVIÇOS DE TERCEIROS - PESSOA FÍSICA	1.385.953,61			
3.3.90.39	OUTROS SERVIÇOS DE TERCEIROS - PESSOA JURÍDICA	3.082.019,71			
3.3.90.40	SERVIÇOS DE TECNOLOGIA DA INFORMAÇÃO E COMUNICAÇÃO - PJ	12.180,60			
3.3.90.41	CONTRIBUIÇÕES	7.993,52			
3.3.90.47	OBRIGAÇÕES TRIBUTÁRIAS E CONTRIBUTIVAS	77.910,94			
3.3.90.48	OUTROS AUXÍLIOS FINANCEIROS A PESSOAS FÍSICAS	130.193,50			
3.3.90.91	SENTENÇAS JUDICIAIS	17.832,19			
3.3.90.92	DESPESAS DE EXERCÍCIOS ANTERIORES	307.844,99			
3.3.90.93	INDENIZAÇÕES E RESTITUIÇÕES	3.679,55			
4.0.00.00	DESPESAS DE CAPITAL				5.489.131,11
4.4.00.00	INVESTIMENTOS			5.480.537,65	
4.4.90.00	APLICAÇÕES DIRETAS		5.480.537,65		
4.4.90.51	OBRAS E INSTALAÇÕES	3.247.198,58			
4.4.90.52	EQUIPAMENTOS E MATERIAL PERMANENTE	2.184.709,06			
4.4.90.61	AQUISIÇÃO DE IMÓVEIS	5.329,01			
4.4.90.92	DESPESAS DE EXERCÍCIOS ANTERIORES	43.301,00			
4.5.00.00	INVERSÕES FINANCEIRAS			5.329,01	
4.5.90.00	APLICAÇÕES DIRETAS		5.329,01		
4.5.90.61	AQUISIÇÃO DE IMÓVEIS	5.329,01			
4.6.00.00	AMORTIZAÇÃO DA DÍVIDA			3.264,45	
4.6.90.00	APLICAÇÕES DIRETAS		3.264,45		
4.6.90.71	PRINCIPAL DA DÍVIDA CONTRATUAL RESGATADO	3.264,45			
<b>TOTAL</b>					<b>25.898.266,30</b>



**PREFEITURA MUN DE AVELINO LOPES**

AVENIDA BOM JESUS - CNPJ:06554281/0001-00

Anexo 02

Page 3

Orçamento Programa - Exercício de 2021

**NATUREZA DA DESPESA POR ORGÃO**

(Inc. IV, § 1º, Art.2º)

ORGÃO 90 RESERVA DE CONTINGÊNCIA					
Código	Especificação	Elemento	Modalidade	Grupo	Categoria Econômica
9.0.00.00	RESERVA DE CONTINGÊNCIA				212.918,57
9.9.00.00	RESERVA DE CONTINGÊNCIA			212.918,57	
9.9.99.00	RESERVA DE CONTINGÊNCIA		212.918,57		
9.9.99.99	RESERVA DE CONTINGÊNCIA	212.918,57			
<b>TOTAL</b>					<b>212.918,57</b>

DIÓSTENES JOSÉ ALVES  
PREFEITO MUNICIPAL  
643.789.858-53

FERNANDA PEREIRA PORTELA  
SECRETÁRIA DE FINANÇAS  
908.843.703-30

CONELAN CONTABILIDADE  
CONTADOR - CRC 145/O  
726.743.503-34

**PREFEITURA MUN DE AVELINO LOPES**

AVENIDA BOM JESUS - CNPJ:06554281/0001-00

Orçamento Programa - Exercício de 2021

Anexo 02

Page 1

**NATUREZA DA DESPESA POR ORGÃO E UNIDADE**

ORGÃO						
UNIDADE						
Código	Especificação	F.R.	Elemento	Modalidade	Grupo	Categoria Econômica
01	CÂMARA MUNICIPAL					
01	CÂMARA MUNICIPAL					
3.0.00.00	DESPESAS CORRENTES	0.000.000				898.410,59
3.1.00.00	PESSOAL E ENCARGOS SOCIAIS	0.000.000			682.773,37	
3.1.90.00	APLICAÇÕES DIRETAS	0.000.000		682.773,37		
3.1.90.04	CONTRATAÇÃO POR TEMPO DETERMINADO	1.001.00	203,01			
3.1.90.11	VENCIMENTOS E VANTAGENS FIXAS - PESSOAL CIVIL	1.001.00	568.428,00			
3.1.90.13	OBRIGAÇÕES PATRONAIS	1.001.00	112.873,56			
3.1.90.16	OUTRAS DESPESAS VARIÁVEIS - PESSOAL CIVIL	1.001.00	304,51			
3.1.90.91	SENTENÇAS JUDICIAIS	1.001.00	456,77			
3.1.90.92	DESPESAS DE EXERCÍCIOS ANTERIORES	1.001.00	507,52			
3.3.00.00	OUTRAS DESPESAS CORRENTES	0.000.000			215.637,22	
3.3.50.00	TRANSFERÊNCIAS A INSTITUIÇÕES PRIVADAS SEM FINS LUCI	0.000.000		507,52		
3.3.50.41	CONTRIBUIÇÕES	1.001.00	507,52			
3.3.90.00	APLICAÇÕES DIRETAS	0.000.000		215.129,70		
3.3.90.14	DIÁRIAS - CIVIL	1.001.00	55.523,24			
3.3.90.30	MATERIAL DE CONSUMO	1.001.00	21.417,56			
3.3.90.36	OUTROS SERVIÇOS DE TERCEIROS - PESSOA FÍSICA	1.001.00	36.237,29			
3.3.90.39	OUTROS SERVIÇOS DE TERCEIROS - PESSOA JURÍDICA	1.001.00	95.414,70			
3.3.90.40	SERVIÇOS DE TECNOLOGIA DA INFORMAÇÃO E COMUNICA	1.001.00	5.115,85			
3.3.90.47	OBRIGAÇÕES TRIBUTÁRIAS E CONTRIBUTIVAS	1.001.00	456,77			
3.3.90.91	SENTENÇAS JUDICIAIS	1.001.00	456,77			
3.3.90.92	DESPESAS DE EXERCÍCIOS ANTERIORES	1.001.00	507,52			
4.0.00.00	DESPESAS DE CAPITAL	0.000.000				33.354,54
4.4.00.00	INVESTIMENTOS	0.000.000			32.948,52	
4.4.90.00	APLICAÇÕES DIRETAS	0.000.000		32.948,52		
4.4.90.30	MATERIAL DE CONSUMO	1.001.00	1.015,05			
4.4.90.36	OUTROS SERVIÇOS DE TERCEIROS - PESSOA FÍSICA	1.001.00	1.015,05			
4.4.90.39	OUTROS SERVIÇOS DE TERCEIROS - PESSOA JURÍDICA	1.001.00	1.015,05			
4.4.90.51	OBRAS E INSTALAÇÕES	1.001.00	16.200,20			
4.4.90.52	EQUIPAMENTOS E MATERIAL PERMANENTE	1.001.00	13.703,17			
4.6.00.00	AMORTIZAÇÃO DA DÍVIDA	0.000.000			406,02	
4.6.90.00	APLICAÇÕES DIRETAS	0.000.000		406,02		
4.6.90.71	PRINCIPAL DA DÍVIDA CONTRATUAL RESGATADO	1.001.00	406,02			
<b>TOTAL</b>						<b>931.765,13</b>





**PREFEITURA MUN DE AVELINO LOPES**

AVENIDA BOM JESUS - CNPJ:06554281/0001-00

Orçamento Programa - Exercício de 2021

Anexo 02

Page 2

**NATUREZA DA DESPESA POR ORGÃO E UNIDADE**

ORGÃO						
02 PREFEITURA MUNICIPAL						
UNIDADE						
01 GABINETE DO PREFEITO						
Código	Especificação	F.R.	Elemento	Modalidade	Grupo	Categoria Econômica
3.0.00.00	DESPESAS CORRENTES	0.000.000				361.152,51
3.1.00.00	PESSOAL E ENCARGOS SOCIAIS	0.000.000			186.862,59	
3.1.90.00	APLICAÇÕES DIRETAS	0.000.000		186.862,59		
3.1.90.04	CONTRATAÇÃO POR TEMPO DETERMINADO	1.001.00	2.254,07			
3.1.90.11	VENCIMENTOS E VANTAGENS FIXAS - PESSOAL CIVIL	1.001.00	175.035,32			
3.1.90.13	OBRIGAÇÕES PATRONAIS	1.001.00	2.895,95			
3.1.90.16	OUTRAS DESPESAS VARIÁVEIS - PESSOAL CIVIL	1.001.00	1.065,80			
3.1.90.92	DESPESAS DE EXERCÍCIOS ANTERIORES	1.001.00	5.611,45			
3.3.00.00	OUTRAS DESPESAS CORRENTES	0.000.000			174.289,92	
3.3.50.00	TRANSFERÊNCIAS A INSTITUIÇÕES PRIVADAS SEM FINS LUCI	0.000.000		22.803,91		
3.3.50.41	CONTRIBUIÇÕES	1.001.00	22.803,91			
3.3.90.00	APLICAÇÕES DIRETAS	0.000.000		151.486,01		
3.3.90.14	DIÁRIAS - CIVIL	1.001.00	32.882,60			
3.3.90.14	DIÁRIAS - CIVIL	1.001.00	11.190,93			
3.3.90.30	MATERIAL DE CONSUMO	1.001.00	11.965,53			
3.3.90.32	MATERIAL, BEM OU SERVIÇO PARA DISTRIBUIÇÃO GRATUITA	1.001.00	5.329,01			
3.3.90.33	PASSAGENS E DESPESAS COM LOCOMOÇÃO	1.001.00	33.039,88			
3.3.90.35	SERVIÇOS DE CONSULTORIA	1.001.00	2.732,60			
3.3.90.36	OUTROS SERVIÇOS DE TERCEIROS - PESSOA FÍSICA	1.001.00	32.875,19			
3.3.90.39	OUTROS SERVIÇOS DE TERCEIROS - PESSOA JURÍDICA	1.001.00	11.230,62			
3.3.90.48	OUTROS AUXÍLIOS FINANCEIROS A PESSOAS FÍSICAS	1.001.00	9.173,85			
3.3.90.92	DESPESAS DE EXERCÍCIOS ANTERIORES	1.001.00	532,90			
3.3.90.93	INDENIZAÇÕES E RESTITUIÇÕES	1.001.00	532,90			
4.0.00.00	DESPESAS DE CAPITAL	0.000.000				8.749,78
4.4.00.00	INVESTIMENTOS	0.000.000			8.749,78	
4.4.90.00	APLICAÇÕES DIRETAS	0.000.000		8.749,78		
4.4.90.52	EQUIPAMENTOS E MATERIAL PERMANENTE	1.001.00	8.242,26			
4.4.90.52	EQUIPAMENTOS E MATERIAL PERMANENTE	1.940.05	507,52			
<b>TOTAL</b>						<b>369.902,29</b>

**PREFEITURA MUN DE AVELINO LOPES**

AVENIDA BOM JESUS - CNPJ:06554281/0001-00

Orçamento Programa - Exercício de 2021

Anexo 02

Page 3

**NATUREZA DA DESPESA POR ORGÃO E UNIDADE**

ORGÃO						
UNIDADE						
Código	Especificação	F.R.	Elemento	Modalidade	Grupo	Categoria Econômica
02	PREFEITURA MUNICIPAL					
02	SECRETARIA MUNICIPAL DE ADMINISTRAÇÃO					
3.0.00.00	DESPESAS CORRENTES	0.000.000				1.369.217,58
3.1.00.00	PESSOAL E ENCARGOS SOCIAIS	0.000.000			454.917,61	
3.1.90.00	APLICAÇÕES DIRETAS	0.000.000		454.917,61		
3.1.90.04	CONTRATAÇÃO POR TEMPO DETERMINADO	1.001.00	2.664,51			
3.1.90.04	CONTRATAÇÃO POR TEMPO DETERMINADO	1.530.05	18.627,92			
3.1.90.11	VENCIMENTOS E VANTAGENS FIXAS - PESSOAL CIVIL	1.001.00	239.559,22			
3.1.90.11	VENCIMENTOS E VANTAGENS FIXAS - PESSOAL CIVIL	1.530.05	10.627,92			
3.1.90.13	OBRIGAÇÕES PATRONAIS	1.001.00	98.459,85			
3.1.90.13	OBRIGAÇÕES PATRONAIS	1.530.05	10.127,92			
3.1.90.16	OUTRAS DESPESAS VARIÁVEIS - PESSOAL CIVIL	1.001.00	532,90			
3.1.90.16	OUTRAS DESPESAS VARIÁVEIS - PESSOAL CIVIL	1.530.05	9.927,92			
3.1.90.91	SENTENÇAS JUDICIAIS	1.001.00	28.987,68			
3.1.90.92	DESPESAS DE EXERCÍCIOS ANTERIORES	1.001.00	9.436,81			
3.1.90.92	DESPESAS DE EXERCÍCIOS ANTERIORES	1.530.05	9.977,92			
3.1.90.94	INDENIZAÇÕES E RESTITUIÇÕES TRABALHISTAS	1.001.00	15.987,04			
3.2.00.00	JUROS E ENCARGOS DA DÍVIDA	0.000.000			6.394,81	
3.2.90.00	APLICAÇÕES DIRETAS	0.000.000		6.394,81		
3.2.90.21	JUROS SOBRE A DÍVIDA POR CONTRATO	1.001.00	6.394,81			
3.3.00.00	OUTRAS DESPESAS CORRENTES	0.000.000			907.905,16	
3.3.90.00	APLICAÇÕES DIRETAS	0.000.000		907.905,16		
3.3.90.14	DIÁRIAS - CIVIL	1.001.00	65.922,47			
3.3.90.14	DIÁRIAS - CIVIL	1.530.05	10.227,92			
3.3.90.14	DIÁRIAS - CIVIL	1.610.05	1.755,68			
3.3.90.14	DIÁRIAS - CIVIL	1.930.00	257,52			
3.3.90.30	MATERIAL DE CONSUMO	1.001.00	129.028,70			
3.3.90.30	MATERIAL DE CONSUMO	1.530.05	10.377,92			
3.3.90.30	MATERIAL DE CONSUMO	1.610.05	1.075,25			
3.3.90.30	MATERIAL DE CONSUMO	1.930.00	257,52			
3.3.90.33	PASSAGENS E DESPESAS COM LOCOMOÇÃO	1.001.00	3.197,41			
3.3.90.36	OUTROS SERVIÇOS DE TERCEIROS - PESSOA FÍSICA	1.001.00	98.551,30			
3.3.90.36	OUTROS SERVIÇOS DE TERCEIROS - PESSOA FÍSICA	1.530.05	9.948,78			
3.3.90.36	OUTROS SERVIÇOS DE TERCEIROS - PESSOA FÍSICA	1.610.05	1.075,25			
3.3.90.36	OUTROS SERVIÇOS DE TERCEIROS - PESSOA FÍSICA	1.930.00	257,52			
3.3.90.39	OUTROS SERVIÇOS DE TERCEIROS - PESSOA JURÍDICA	1.001.00	91.659,01			
3.3.90.39	OUTROS SERVIÇOS DE TERCEIROS - PESSOA JURÍDICA	1.001.00	390.469,31			
3.3.90.39	OUTROS SERVIÇOS DE TERCEIROS - PESSOA JURÍDICA	1.530.05	10.098,70			
3.3.90.39	OUTROS SERVIÇOS DE TERCEIROS - PESSOA JURÍDICA	1.610.05	1.075,25			
3.3.90.39	OUTROS SERVIÇOS DE TERCEIROS - PESSOA JURÍDICA	1.930.00	227,44			
3.3.90.40	SERVIÇOS DE TECNOLOGIA DA INFORMAÇÃO E COMUNICAÇÃO	1.001.00	12.180,60			



**PREFEITURA MUN DE AVELINO LOPES**

AVENIDA BOM JESUS - CNPJ:06554281/0001-00

Orçamento Programa - Exercício de 2021  
Anexo 02  
Page 4

**NATUREZA DA DESPESA POR ORGÃO E UNIDADE**

ORGÃO						
UNIDADE						
Código	Especificação	F.R.	Elemento	Modalidade	Grupo	Categoria Econômica
02	PREFEITURA MUNICIPAL					
02	SECRETARIA MUNICIPAL DE ADMINISTRAÇÃO					
3.3.90.41	CONTRIBUIÇÕES	1.001.00	7.993,52			
3.3.90.47	OBRIGAÇÕES TRIBUTÁRIAS E CONTRIBUTIVAS	1.001.00	532,90			
3.3.90.47	OBRIGAÇÕES TRIBUTÁRIAS E CONTRIBUTIVAS	1.530.05	18.627,92			
3.3.90.91	SENTENÇAS JUDICIAIS	1.001.00	17.730,69			
3.3.90.92	DESPESAS DE EXERCÍCIOS ANTERIORES	1.001.00	6.215,76			
3.3.90.92	DESPESAS DE EXERCÍCIOS ANTERIORES	1.530.05	18.627,92			
3.3.90.93	INDENIZAÇÕES E RESTITUIÇÕES	1.001.00	532,90			
4.0.00.00	DESPESAS DE CAPITAL	0.000.000				240.806,90
4.4.00.00	INVESTIMENTOS	0.000.000			239.741,10	
4.4.90.00	APLICAÇÕES DIRETAS	0.000.000		239.741,10		
4.4.90.51	OBRAS E INSTALAÇÕES	1.530.05	74.372,31			
4.4.90.52	EQUIPAMENTOS E MATERIAL PERMANENTE	1.001.00	155.310,77			
4.4.90.52	EQUIPAMENTOS E MATERIAL PERMANENTE	1.530.05	8.627,92			
4.4.90.52	EQUIPAMENTOS E MATERIAL PERMANENTE	1.610.05	1.030,10			
4.4.90.52	EQUIPAMENTOS E MATERIAL PERMANENTE	1.950.00	400,00			
4.6.00.00	AMORTIZAÇÃO DA DÍVIDA	0.000.000			1.065,80	
4.6.90.00	APLICAÇÕES DIRETAS	0.000.000		1.065,80		
4.6.90.71	PRINCIPAL DA DÍVIDA CONTRATUAL RESGATADO	1.001.00	1.065,80			
<b>TOTAL</b>						<b>1.610.024,48</b>

**PREFEITURA MUN DE AVELINO LOPES**

AVENIDA BOM JESUS - CNPJ:06554281/0001-00

Orçamento Programa - Exercício de 2021

Anexo 02

Page 5

**NATUREZA DA DESPESA POR ORGÃO E UNIDADE**

ORGÃO						
UNIDADE						
Código	Especificação	F.R.	Elemento	Modalidade	Grupo	Categoria Econômica
02	PREFEITURA MUNICIPAL					
03	SECRETARIA MUNICIPAL DE EDUCAÇÃO					
3.0.00.00	DESPESAS CORRENTES	0.000.000				10.802.864,00
3.1.00.00	PESSOAL E ENCARGOS SOCIAIS	0.000.000			8.052.253,78	
3.1.90.00	APLICAÇÕES DIRETAS	0.000.000		8.052.253,78		
3.1.90.04	CONTRATAÇÃO POR TEMPO DETERMINADO	1.001.00	5.075,25			
3.1.90.04	CONTRATAÇÃO POR TEMPO DETERMINADO	1.116.01	110.775,32			
3.1.90.04	CONTRATAÇÃO POR TEMPO DETERMINADO	1.116.01	27.455,22			
3.1.90.04	CONTRATAÇÃO POR TEMPO DETERMINADO	1.124.01	101,50			
3.1.90.11	VENCIMENTOS E VANTAGENS FIXAS - PESSOAL CIVIL	1.001.00	10.150,50			
3.1.90.11	VENCIMENTOS E VANTAGENS FIXAS - PESSOAL CIVIL	1.116.01	581.490,09			
3.1.90.11	VENCIMENTOS E VANTAGENS FIXAS - PESSOAL CIVIL	1.116.01	2.115.997,99			
3.1.90.11	VENCIMENTOS E VANTAGENS FIXAS - PESSOAL CIVIL	1.116.01	845.932,52			
3.1.90.11	VENCIMENTOS E VANTAGENS FIXAS - PESSOAL CIVIL	1.117.01	1.343.926,20			
3.1.90.11	VENCIMENTOS E VANTAGENS FIXAS - PESSOAL CIVIL	1.117.01	558.973,80			
3.1.90.11	VENCIMENTOS E VANTAGENS FIXAS - PESSOAL CIVIL	1.124.01	1.116,55			
3.1.90.11	VENCIMENTOS E VANTAGENS FIXAS - PESSOAL CIVIL	1.190.01	500.960,69			
3.1.90.13	OBRIGAÇÕES PATRONAIS	1.001.00	16.683,36			
3.1.90.13	OBRIGAÇÕES PATRONAIS	1.116.01	1.021.806,27			
3.1.90.13	OBRIGAÇÕES PATRONAIS	1.116.01	374.314,23			
3.1.90.13	OBRIGAÇÕES PATRONAIS	1.124.01	101,50			
3.1.90.13	OBRIGAÇÕES PATRONAIS	1.124.01	609,02			
3.1.90.13	OBRIGAÇÕES PATRONAIS	1.190.01	507.525,00			
3.1.90.16	OUTRAS DESPESAS VARIÁVEIS - PESSOAL CIVIL	1.001.00	2.080,85			
3.1.90.16	OUTRAS DESPESAS VARIÁVEIS - PESSOAL CIVIL	1.116.01	10.658,01			
3.1.90.16	OUTRAS DESPESAS VARIÁVEIS - PESSOAL CIVIL	1.116.01	4.796,11			
3.1.90.16	OUTRAS DESPESAS VARIÁVEIS - PESSOAL CIVIL	1.124.01	101,50			
3.1.90.16	OUTRAS DESPESAS VARIÁVEIS - PESSOAL CIVIL	1.124.01	101,50			
3.1.90.91	SENTENÇAS JUDICIAIS	1.124.01	101,50			
3.1.90.92	DESPESAS DE EXERCÍCIOS ANTERIORES	1.001.00	11.216,30			
3.1.90.92	DESPESAS DE EXERCÍCIOS ANTERIORES	1.124.01	101,50			
3.1.90.92	DESPESAS DE EXERCÍCIOS ANTERIORES	1.124.01	101,50			
3.3.00.00	OUTRAS DESPESAS CORRENTES	0.000.000			2.750.610,22	
3.3.90.00	APLICAÇÕES DIRETAS	0.000.000		2.750.610,22		
3.3.90.14	DIÁRIAS - CIVIL	1.001.00	62.004,28			
3.3.90.14	DIÁRIAS - CIVIL	1.116.01	138.634,25			
3.3.90.14	DIÁRIAS - CIVIL	1.124.01	203,01			
3.3.90.14	DIÁRIAS - CIVIL	1.124.01	862,79			
3.3.90.30	MATERIAL DE CONSUMO	1.001.00	205.161,70			
3.3.90.30	MATERIAL DE CONSUMO	1.116.01	151.755,04			
3.3.90.30	MATERIAL DE CONSUMO	1.120.01	50.950,02			





PREFEITURA MUN DE AVELINO LOPES

AVENIDA BOM JESUS - CNPJ:06554281/0001-00

Orçamento Programa - Exercício de 2021

Anexo 02

Page 6

NATUREZA DA DESPESA POR ORGÃO E UNIDADE

ORGÃO	02 PREFEITURA MUNICIPAL					
UNIDADE	03 SECRETARIA MUNICIPAL DE EDUCAÇÃO					
Código	Especificação	F.R.	Elemento	Modalidade	Grupo	Categoria Econômica
3.3.90.30	MATERIAL DE CONSUMO	1.121.01	2.075,25			
3.3.90.30	MATERIAL DE CONSUMO	1.122.01	410.000,00			
3.3.90.30	MATERIAL DE CONSUMO	1.123.01	12.913,77			
3.3.90.30	MATERIAL DE CONSUMO	1.124.01	253,76			
3.3.90.30	MATERIAL DE CONSUMO	1.124.01	1.421,06			
3.3.90.30	MATERIAL DE CONSUMO	1.125.01	57.105,35			
3.3.90.33	PASSAGENS E DESPESAS COM LOCOMOÇÃO	1.116.01	127.896,30			
3.3.90.33	PASSAGENS E DESPESAS COM LOCOMOÇÃO	1.124.01	101,50			
3.3.90.36	OUTROS SERVIÇOS DE TERCEIROS - PESSOA FÍSICA	1.001.00	188.614,38			
3.3.90.36	OUTROS SERVIÇOS DE TERCEIROS - PESSOA FÍSICA	1.116.01	205.446,12			
3.3.90.36	OUTROS SERVIÇOS DE TERCEIROS - PESSOA FÍSICA	1.120.01	41.414,04			
3.3.90.36	OUTROS SERVIÇOS DE TERCEIROS - PESSOA FÍSICA	1.121.01	1.849,49			
3.3.90.36	OUTROS SERVIÇOS DE TERCEIROS - PESSOA FÍSICA	1.123.01	26.645,06			
3.3.90.36	OUTROS SERVIÇOS DE TERCEIROS - PESSOA FÍSICA	1.124.01	355,27			
3.3.90.36	OUTROS SERVIÇOS DE TERCEIROS - PESSOA FÍSICA	1.124.01	1.116,55			
3.3.90.36	OUTROS SERVIÇOS DE TERCEIROS - PESSOA FÍSICA	1.125.01	57.105,35			
3.3.90.39	OUTROS SERVIÇOS DE TERCEIROS - PESSOA JURÍDICA	1.001.00	100.600,50			
3.3.90.39	OUTROS SERVIÇOS DE TERCEIROS - PESSOA JURÍDICA	1.116.01	346.960,28			
3.3.90.39	OUTROS SERVIÇOS DE TERCEIROS - PESSOA JURÍDICA	1.120.01	30.451,50			
3.3.90.39	OUTROS SERVIÇOS DE TERCEIROS - PESSOA JURÍDICA	1.121.01	2.537,63			
3.3.90.39	OUTROS SERVIÇOS DE TERCEIROS - PESSOA JURÍDICA	1.123.01	31.441,17			
3.3.90.39	OUTROS SERVIÇOS DE TERCEIROS - PESSOA JURÍDICA	1.124.01	3.822,47			
3.3.90.39	OUTROS SERVIÇOS DE TERCEIROS - PESSOA JURÍDICA	1.124.01	456,77			
3.3.90.39	OUTROS SERVIÇOS DE TERCEIROS - PESSOA JURÍDICA	1.125.01	57.105,35			
3.3.90.39	OUTROS SERVIÇOS DE TERCEIROS - PESSOA JURÍDICA	1.190.01	432.614,31			
3.3.90.47	OBRIGAÇÕES TRIBUTÁRIAS E CONTRIBUTIVAS	1.001.00	532,90			
3.3.90.91	SENTENÇAS JUDICIAIS	1.124.01	101,50			
3.3.90.92	DESPESAS DE EXERCÍCIOS ANTERIORES	1.124.01	101,50			
4.0.00.00	DESPESAS DE CAPITAL	0.000.000				1.179.259,13
4.4.00.00	INVESTIMENTOS	0.000.000			1.179.259,13	
4.4.90.00	APLICAÇÕES DIRETAS	0.000.000		1.179.259,13		
4.4.90.51	OBRAS E INSTALAÇÕES	1.001.00	139.661,08			
4.4.90.51	OBRAS E INSTALAÇÕES	1.116.01	170.897,00			
4.4.90.51	OBRAS E INSTALAÇÕES	1.124.01	8.256,62			
4.4.90.51	OBRAS E INSTALAÇÕES	1.125.01	120.533,45			
4.4.90.51	OBRAS E INSTALAÇÕES	1.520.05	12.537,63			
4.4.90.51	OBRAS E INSTALAÇÕES	1.530.05	2.537,63			
4.4.90.52	EQUIPAMENTOS E MATERIAL PERMANENTE	1.001.00	276.291,51			



**PREFEITURA MUN DE AVELINO LOPES**  
 AVENIDA BOM JESUS - CNPJ:06554281/0001-00

Orçamento Programa - Exercício de 2021  
 Anexo 02  
 Page 7

**NATUREZA DA DESPESA POR ORGÃO E UNIDADE**

ORGÃO		02 PREFEITURA MUNICIPAL				
UNIDADE		03 SECRETARIA MUNICIPAL DE EDUCAÇÃO				
Código	Especificação	F.R.	Elemento	Modalidade	Grupo	Categoria Econômica
4.4.90.52	EQUIPAMENTOS E MATERIAL PERMANENTE	1.116.01	208.085,25			
4.4.90.52	EQUIPAMENTOS E MATERIAL PERMANENTE	1.120.01	19.184,44			
4.4.90.52	EQUIPAMENTOS E MATERIAL PERMANENTE	1.121.01	2.537,63			
4.4.90.52	EQUIPAMENTOS E MATERIAL PERMANENTE	1.124.01	101,50			
4.4.90.52	EQUIPAMENTOS E MATERIAL PERMANENTE	1.124.01	94.191,57			
4.4.90.52	EQUIPAMENTOS E MATERIAL PERMANENTE	1.124.01	1.218,06			
4.4.90.52	EQUIPAMENTOS E MATERIAL PERMANENTE	1.125.01	110.150,50			
4.4.90.52	EQUIPAMENTOS E MATERIAL PERMANENTE	1.520.05	10.537,63			
4.4.90.52	EQUIPAMENTOS E MATERIAL PERMANENTE	1.530.05	2.537,63			
<b>TOTAL</b>						<b>11.982.123,13</b>



PREFEITURA MUN DE AVELINO LOPES

AVENIDA BOM JESUS - CNPJ:06554281/0001-00

Orçamento Programa - Exercício de 2021

Anexo 02

Page 8

NATUREZA DA DESPESA POR ORGÃO E UNIDADE

ORGÃO	02 PREFEITURA MUNICIPAL					
UNIDADE	04 SECRETARIA MUNICIPAL DE SAÚDE					
Código	Especificação	F.R.	Elemento	Modalidade	Grupo	Categoria Econômica
3.0.00.00	DESPESAS CORRENTES	0.000.000				4.263.923,12
3.1.00.00	PESSOAL E ENCARGOS SOCIAIS	0.000.000			2.591.998,70	
3.1.90.00	APLICAÇÕES DIRETAS	0.000.000		2.591.998,70		
3.1.90.04	CONTRATAÇÃO POR TEMPO DETERMINADO	1.001.00	1.080,73			
3.1.90.04	CONTRATAÇÃO POR TEMPO DETERMINADO	1.001.00	20.047,23			
3.1.90.04	CONTRATAÇÃO POR TEMPO DETERMINADO	1.214.02	36.770,18			
3.1.90.04	CONTRATAÇÃO POR TEMPO DETERMINADO	1.214.02	10.455,01			
3.1.90.11	VENCIMENTOS E VANTAGENS FIXAS - PESSOAL CIVIL	1.001.00	21.220,13			
3.1.90.11	VENCIMENTOS E VANTAGENS FIXAS - PESSOAL CIVIL	1.001.00	228.347,32			
3.1.90.11	VENCIMENTOS E VANTAGENS FIXAS - PESSOAL CIVIL	1.213.02	60.050,00			
3.1.90.11	VENCIMENTOS E VANTAGENS FIXAS - PESSOAL CIVIL	1.214.02	1.392.036,48			
3.1.90.11	VENCIMENTOS E VANTAGENS FIXAS - PESSOAL CIVIL	1.214.02	10.658,02			
3.1.90.13	OBRIGAÇÕES PATRONAIS	1.001.00	4.625,59			
3.1.90.13	OBRIGAÇÕES PATRONAIS	1.001.00	165.524,21			
3.1.90.13	OBRIGAÇÕES PATRONAIS	1.213.02	22.010,00			
3.1.90.13	OBRIGAÇÕES PATRONAIS	1.214.02	362.749,38			
3.1.90.13	OBRIGAÇÕES PATRONAIS	1.214.02	1.015,05			
3.1.90.16	OUTRAS DESPESAS VARIÁVEIS - PESSOAL CIVIL	1.001.00	547,83			
3.1.90.16	OUTRAS DESPESAS VARIÁVEIS - PESSOAL CIVIL	1.001.00	8.082,33			
3.1.90.16	OUTRAS DESPESAS VARIÁVEIS - PESSOAL CIVIL	1.214.02	65.534,17			
3.1.90.16	OUTRAS DESPESAS VARIÁVEIS - PESSOAL CIVIL	1.214.02	10.861,03			
3.1.90.91	SENTENÇAS JUDICIAIS	1.001.00	60.903,00			
3.1.90.91	SENTENÇAS JUDICIAIS	1.214.02	83.350,38			
3.1.90.92	DESPESAS DE EXERCÍCIOS ANTERIORES	1.001.00	4.171,65			
3.1.90.92	DESPESAS DE EXERCÍCIOS ANTERIORES	1.001.00	12.100,31			
3.1.90.92	DESPESAS DE EXERCÍCIOS ANTERIORES	1.214.02	7.676,32			
3.1.90.92	DESPESAS DE EXERCÍCIOS ANTERIORES	1.214.02	101,50			
3.1.90.94	INDENIZAÇÕES E RESTITUIÇÕES TRABALHISTAS	1.001.00	1.065,80			
3.1.90.94	INDENIZAÇÕES E RESTITUIÇÕES TRABALHISTAS	1.214.02	1.015,05			
3.3.00.00	OUTRAS DESPESAS CORRENTES	0.000.000			1.671.924,42	
3.3.90.00	APLICAÇÕES DIRETAS	0.000.000		1.671.924,42		
3.3.90.14	DIÁRIAS - CIVIL	1.001.00	3.691,12			
3.3.90.14	DIÁRIAS - CIVIL	1.001.00	13.221,02			
3.3.90.14	DIÁRIAS - CIVIL	1.213.02	24.719,48			
3.3.90.14	DIÁRIAS - CIVIL	1.214.02	29.187,96			
3.3.90.14	DIÁRIAS - CIVIL	1.214.02	10.556,52			
3.3.90.30	MATERIAL DE CONSUMO	1.001.00	1.344,64			
3.3.90.30	MATERIAL DE CONSUMO	1.001.00	342.146,35			
3.3.90.30	MATERIAL DE CONSUMO	1.213.02	53.934,08			

**PREFEITURA MUN DE AVELINO LOPES**

AVENIDA BOM JESUS - CNPJ:06554281/0001-00

Orçamento Programa - Exercício de 2021

Anexo 02

Page 9

**NATUREZA DA DESPESA POR ORGÃO E UNIDADE**

ORGÃO						
UNIDADE						
Código	Especificação	F.R.	Elemento	Modalidade	Grupo	Categoria Econômica
02	PREFEITURA MUNICIPAL					
04	SECRETARIA MUNICIPAL DE SAÚDE					
3.3.90.30	MATERIAL DE CONSUMO	1.214.02	135.889,81			
3.3.90.30	MATERIAL DE CONSUMO	1.214.02	11.267,05			
3.3.90.30	MATERIAL DE CONSUMO	1.215.02	40.602,00			
3.3.90.32	MATERIAL, BEM OU SERVIÇO PARA DISTRIBUIÇÃO GRATUITA	1.001.00	2.664,51			
3.3.90.32	MATERIAL, BEM OU SERVIÇO PARA DISTRIBUIÇÃO GRATUITA	1.214.02	7.105,35			
3.3.90.33	PASSAGENS E DESPESAS COM LOCOMOÇÃO	1.001.00	266,46			
3.3.90.33	PASSAGENS E DESPESAS COM LOCOMOÇÃO	1.001.00	1.691,43			
3.3.90.33	PASSAGENS E DESPESAS COM LOCOMOÇÃO	1.214.02	86.279,25			
3.3.90.33	PASSAGENS E DESPESAS COM LOCOMOÇÃO	1.214.02	101,50			
3.3.90.36	OUTROS SERVIÇOS DE TERCEIROS - PESSOA FÍSICA	1.001.00	13.245,13			
3.3.90.36	OUTROS SERVIÇOS DE TERCEIROS - PESSOA FÍSICA	1.001.00	51.767,55			
3.3.90.36	OUTROS SERVIÇOS DE TERCEIROS - PESSOA FÍSICA	1.213.02	66.034,28			
3.3.90.36	OUTROS SERVIÇOS DE TERCEIROS - PESSOA FÍSICA	1.214.02	58.948,16			
3.3.90.36	OUTROS SERVIÇOS DE TERCEIROS - PESSOA FÍSICA	1.214.02	62.489,02			
3.3.90.36	OUTROS SERVIÇOS DE TERCEIROS - PESSOA FÍSICA	1.214.02	11.673,07			
3.3.90.36	OUTROS SERVIÇOS DE TERCEIROS - PESSOA FÍSICA	1.215.02	20.301,00			
3.3.90.39	OUTROS SERVIÇOS DE TERCEIROS - PESSOA JURÍDICA	1.001.00	1.832,54			
3.3.90.39	OUTROS SERVIÇOS DE TERCEIROS - PESSOA JURÍDICA	1.001.00	334.966,50			
3.3.90.39	OUTROS SERVIÇOS DE TERCEIROS - PESSOA JURÍDICA	1.213.02	58.526,42			
3.3.90.39	OUTROS SERVIÇOS DE TERCEIROS - PESSOA JURÍDICA	1.214.02	1.005,00			
3.3.90.39	OUTROS SERVIÇOS DE TERCEIROS - PESSOA JURÍDICA	1.214.02	16.659,51			
3.3.90.39	OUTROS SERVIÇOS DE TERCEIROS - PESSOA JURÍDICA	1.214.02	12.180,60			
3.3.90.39	OUTROS SERVIÇOS DE TERCEIROS - PESSOA JURÍDICA	1.215.02	20.301,00			
3.3.90.47	OBRIGAÇÕES TRIBUTÁRIAS E CONTRIBUTIVAS	1.001.00	532,90			
3.3.90.92	DESPESAS DE EXERCÍCIOS ANTERIORES	1.001.00	532,92			
3.3.90.92	DESPESAS DE EXERCÍCIOS ANTERIORES	1.001.00	1.598,70			
3.3.90.92	DESPESAS DE EXERCÍCIOS ANTERIORES	1.214.02	172.580,74			
3.3.90.93	INDENIZAÇÕES E RESTITUIÇÕES	1.001.00	1.065,80			
3.3.90.93	INDENIZAÇÕES E RESTITUIÇÕES	1.214.02	1.015,05			
4.0.00.00	DESPESAS DE CAPITAL	0.000.000				2.850.245,02
4.4.00.00	INVESTIMENTOS	0.000.000			2.850.245,02	
4.4.90.00	APLICAÇÕES DIRETAS	0.000.000		2.850.245,02		
4.4.90.51	OBRAS E INSTALAÇÕES	1.001.00	21.316,05			
4.4.90.51	OBRAS E INSTALAÇÕES	1.001.00	441.546,75			
4.4.90.51	OBRAS E INSTALAÇÕES	1.213.02	51.005,00			
4.4.90.51	OBRAS E INSTALAÇÕES	1.214.02	520.720,65			
4.4.90.51	OBRAS E INSTALAÇÕES	1.214.02	564.875,32			
4.4.90.51	OBRAS E INSTALAÇÕES	1.215.02	65.376,25			





**PREFEITURA MUN DE AVELINO LOPES**  
AVENIDA BOM JESUS - CNPJ:06554281/0001-00

Orçamento Programa - Exercício de 2021  
Anexo 02  
Page 10

**NATUREZA DA DESPESA POR ORGÃO E UNIDADE**

ORGÃO						
UNIDADE						
Código	Especificação	F.R.	Elemento	Modalidade	Grupo	Categoria Econômica
02	PREFEITURA MUNICIPAL					
04	SECRETARIA MUNICIPAL DE SAÚDE					
4.4.90.51	OBRAS E INSTALAÇÕES	1.220.02	128.167,64			
4.4.90.51	OBRAS E INSTALAÇÕES	1.520.05	11.037,63			
4.4.90.51	OBRAS E INSTALAÇÕES	1.530.05	5.075,25			
4.4.90.52	EQUIPAMENTOS E MATERIAL PERMANENTE	1.001.00	1.598,70			
4.4.90.52	EQUIPAMENTOS E MATERIAL PERMANENTE	1.001.00	222.346,70			
4.4.90.52	EQUIPAMENTOS E MATERIAL PERMANENTE	1.213.02	98.420,74			
4.4.90.52	EQUIPAMENTOS E MATERIAL PERMANENTE	1.214.02	18.727,87			
4.4.90.52	EQUIPAMENTOS E MATERIAL PERMANENTE	1.214.02	304.515,00			
4.4.90.52	EQUIPAMENTOS E MATERIAL PERMANENTE	1.215.02	100.419,75			
4.4.90.52	EQUIPAMENTOS E MATERIAL PERMANENTE	1.220.02	229.832,36			
4.4.90.52	EQUIPAMENTOS E MATERIAL PERMANENTE	1.520.05	16.887,11			
4.4.90.52	EQUIPAMENTOS E MATERIAL PERMANENTE	1.530.05	5.075,25			
4.4.90.92	DESPESAS DE EXERCÍCIOS ANTERIORES	1.001.00	20.301,00			
4.4.90.92	DESPESAS DE EXERCÍCIOS ANTERIORES	1.290.02	23.000,00			
<b>TOTAL</b>						7.114.168,14

**PREFEITURA MUN DE AVELINO LOPES**

AVENIDA BOM JESUS - CNPJ:06554281/0001-00

Orçamento Programa - Exercício de 2021

Anexo 02

Page 11

**NATUREZA DA DESPESA POR ORGÃO E UNIDADE**

ORGÃO						
UNIDADE						
Código	Especificação	F.R.	Elemento	Modalidade	Grupo	Categoria Econômica
02	PREFEITURA MUNICIPAL					
05	SECRETARIA MUNICIPAL DE ASSISTÊNCIA SOCIAL					
3.0.00.00	DESPESAS CORRENTES	0.000.000				1.164.431,52
3.1.00.00	PESSOAL E ENCARGOS SOCIAIS	0.000.000			508.202,21	
3.1.90.00	APLICAÇÕES DIRETAS	0.000.000		508.202,21		
3.1.90.04	CONTRATAÇÃO POR TEMPO DETERMINADO	1.001.00	5.329,02			
3.1.90.04	CONTRATAÇÃO POR TEMPO DETERMINADO	1.001.00	8.679,89			
3.1.90.04	CONTRATAÇÃO POR TEMPO DETERMINADO	1.311.04	2.030,10			
3.1.90.04	CONTRATAÇÃO POR TEMPO DETERMINADO	1.311.04	13.069,98			
3.1.90.11	VENCIMENTOS E VANTAGENS FIXAS - PESSOAL CIVIL	1.001.00	354.124,60			
3.1.90.11	VENCIMENTOS E VANTAGENS FIXAS - PESSOAL CIVIL	1.311.04	10.775,48			
3.1.90.13	OBRIGAÇÕES PATRONAIS	1.001.00	24.273,64			
3.1.90.13	OBRIGAÇÕES PATRONAIS	1.311.04	2.817,98			
3.1.90.16	OUTRAS DESPESAS VARIÁVEIS - PESSOAL CIVIL	1.001.00	1.363,16			
3.1.90.16	OUTRAS DESPESAS VARIÁVEIS - PESSOAL CIVIL	1.311.04	3.608,95			
3.1.90.92	DESPESAS DE EXERCÍCIOS ANTERIORES	1.001.00	266,46			
3.1.90.92	DESPESAS DE EXERCÍCIOS ANTERIORES	1.001.00	79.269,05			
3.1.90.92	DESPESAS DE EXERCÍCIOS ANTERIORES	1.311.04	2.593,90			
3.2.00.00	JUROS E ENCARGOS DA DÍVIDA	0.000.000			1.127,62	
3.2.90.00	APLICAÇÕES DIRETAS	0.000.000		1.127,62		
3.2.90.21	JUROS SOBRE A DÍVIDA POR CONTRATO	1.311.04	1.127,62			
3.3.00.00	OUTRAS DESPESAS CORRENTES	0.000.000			655.101,69	
3.3.90.00	APLICAÇÕES DIRETAS	0.000.000		655.101,69		
3.3.90.14	DIÁRIAS - CIVIL	1.001.00	7.072,66			
3.3.90.14	DIÁRIAS - CIVIL	1.311.04	14.316,01			
3.3.90.30	MATERIAL DE CONSUMO	1.001.00	2.664,50			
3.3.90.30	MATERIAL DE CONSUMO	1.001.00	36.206,36			
3.3.90.30	MATERIAL DE CONSUMO	1.311.04	3.381,79			
3.3.90.30	MATERIAL DE CONSUMO	1.311.04	71.792,71			
3.3.90.32	MATERIAL, BEM OU SERVIÇO PARA DISTRIBUIÇÃO GRATUITA	1.001.00	532,90			
3.3.90.32	MATERIAL, BEM OU SERVIÇO PARA DISTRIBUIÇÃO GRATUITA	1.001.00	23.679,98			
3.3.90.32	MATERIAL, BEM OU SERVIÇO PARA DISTRIBUIÇÃO GRATUITA	1.311.04	5.635,96			
3.3.90.32	MATERIAL, BEM OU SERVIÇO PARA DISTRIBUIÇÃO GRATUITA	1.311.04	38.544,34			
3.3.90.33	PASSAGENS E DESPESAS COM LOCOMOÇÃO	1.001.00	8.024,41			
3.3.90.33	PASSAGENS E DESPESAS COM LOCOMOÇÃO	1.311.04	1.127,62			
3.3.90.33	PASSAGENS E DESPESAS COM LOCOMOÇÃO	1.311.04	9.191,72			
3.3.90.36	OUTROS SERVIÇOS DE TERCEIROS - PESSOA FÍSICA	1.001.00	20.290,75			
3.3.90.36	OUTROS SERVIÇOS DE TERCEIROS - PESSOA FÍSICA	1.001.00	23.741,83			
3.3.90.36	OUTROS SERVIÇOS DE TERCEIROS - PESSOA FÍSICA	1.311.04	41.647,94			
3.3.90.36	OUTROS SERVIÇOS DE TERCEIROS - PESSOA FÍSICA	1.311.04	102.788,40			
3.3.90.39	OUTROS SERVIÇOS DE TERCEIROS - PESSOA JURÍDICA	1.001.00	2.193,42			



PREFEITURA MUN DE AVELINO LOPES  
AVENIDA BOM JESUS - CNPJ:06554281/0001-00

Orçamento Programa - Exercício de 2021  
Anexo 02  
Page 12

NATUREZA DA DESPESA POR ORGÃO E UNIDADE

ORGÃO						
UNIDADE						
Código	Especificação	F.R.	Elemento	Modalidade	Grupo	Categoria Econômica
02	PREFEITURA MUNICIPAL					
05	SECRETARIA MUNICIPAL DE ASSISTÊNCIA SOCIAL					
3.3.90.39	OUTROS SERVIÇOS DE TERCEIROS - PESSOA JURÍDICA	1.001.00	20.792,72			
3.3.90.39	OUTROS SERVIÇOS DE TERCEIROS - PESSOA JURÍDICA	1.311.04	10.903,16			
3.3.90.39	OUTROS SERVIÇOS DE TERCEIROS - PESSOA JURÍDICA	1.311.04	67.434,29			
3.3.90.47	OBRIGAÇÕES TRIBUTÁRIAS E CONTRIBUTIVAS	1.001.00	1.065,80			
3.3.90.48	OUTROS AUXÍLIOS FINANCEIROS A PESSOAS FÍSICAS	1.001.00	266,46			
3.3.90.48	OUTROS AUXÍLIOS FINANCEIROS A PESSOAS FÍSICAS	1.001.00	50.233,40			
3.3.90.48	OUTROS AUXÍLIOS FINANCEIROS A PESSOAS FÍSICAS	1.311.04	5.187,82			
3.3.90.48	OUTROS AUXÍLIOS FINANCEIROS A PESSOAS FÍSICAS	1.311.04	65.331,97			
3.3.90.92	DESPESAS DE EXERCÍCIOS ANTERIORES	1.001.00	532,90			
3.3.90.92	DESPESAS DE EXERCÍCIOS ANTERIORES	1.001.00	16.383,54			
3.3.90.92	DESPESAS DE EXERCÍCIOS ANTERIORES	1.311.04	4.136,33			
4.0.00.00	DESPESAS DE CAPITAL	0.000.000				61.414,75
4.4.00.00	INVESTIMENTOS	0.000.000			61.414,75	
4.4.90.00	APLICAÇÕES DIRETAS	0.000.000		61.414,75		
4.4.90.52	EQUIPAMENTOS E MATERIAL PERMANENTE	1.001.00	1.065,80			
4.4.90.52	EQUIPAMENTOS E MATERIAL PERMANENTE	1.001.00	5.993,02			
4.4.90.52	EQUIPAMENTOS E MATERIAL PERMANENTE	1.311.04	54.355,93			
<b>TOTAL</b>						<b>1.225.846,27</b>



PREFEITURA MUN DE AVELINO LOPES  
AVENIDA BOM JESUS - CNPJ:06554281/0001-00

Orçamento Programa - Exercício de 2021  
Anexo 02  
Page 13

NATUREZA DA DESPESA POR ORGÃO E UNIDADE

ORGÃO						
UNIDADE						
Código	Especificação	F.R.	Elemento	Modalidade	Grupo	Categoria Econômica
02	PREFEITURA MUNICIPAL					
06	SECRETARIA MUNICIPAL DE FINANÇAS					
3.0.00.00	DESPESAS CORRENTES	0.000.000				368.158,58
3.1.00.00	PESSOAL E ENCARGOS SOCIAIS	0.000.000			80.684,35	
3.1.90.00	APLICAÇÕES DIRETAS	0.000.000		80.684,35		
3.1.90.11	VENCIMENTOS E VANTAGENS FIXAS - PESSOAL CIVIL	1.001.00	46.862,17			
3.1.90.13	OBRIGAÇÕES PATRONAIS	1.001.00	31.157,67			
3.1.90.92	DESPESAS DE EXERCÍCIOS ANTERIORES	1.001.00	2.664,51			
3.2.00.00	JUROS E ENCARGOS DA DÍVIDA	0.000.000			18.549,22	
3.2.90.00	APLICAÇÕES DIRETAS	0.000.000		18.549,22		
3.2.90.21	JUROS SOBRE A DÍVIDA POR CONTRATO	1.001.00	18.549,22			
3.3.00.00	OUTRAS DESPESAS CORRENTES	0.000.000			268.925,01	
3.3.90.00	APLICAÇÕES DIRETAS	0.000.000		268.925,01		
3.3.90.14	DIÁRIAS - CIVIL	1.001.00	33.611,15			
3.3.90.30	MATERIAL DE CONSUMO	1.610.05	1.137,97			
3.3.90.33	PASSAGENS E DESPESAS COM LOCOMOÇÃO	1.001.00	532,90			
3.3.90.35	SERVIÇOS DE CONSULTORIA	1.001.00	46.362,41			
3.3.90.36	OUTROS SERVIÇOS DE TERCEIROS - PESSOA FÍSICA	1.001.00	3.703,67			
3.3.90.39	OUTROS SERVIÇOS DE TERCEIROS - PESSOA JURÍDICA	1.001.00	51.823,58			
3.3.90.47	OBRIGAÇÕES TRIBUTÁRIAS E CONTRIBUTIVAS	1.001.00	56.618,52			
3.3.90.92	DESPESAS DE EXERCÍCIOS ANTERIORES	1.001.00	74.601,91			
3.3.90.93	INDENIZAÇÕES E RESTITUIÇÕES	1.001.00	532,90			
4.0.00.00	DESPESAS DE CAPITAL	0.000.000				15.267,42
4.4.00.00	INVESTIMENTOS	0.000.000			13.068,77	
4.4.90.00	APLICAÇÕES DIRETAS	0.000.000		13.068,77		
4.4.90.52	EQUIPAMENTOS E MATERIAL PERMANENTE	1.001.00	13.068,77			
4.6.00.00	AMORTIZAÇÃO DA DÍVIDA	0.000.000			2.198,65	
4.6.90.00	APLICAÇÕES DIRETAS	0.000.000		2.198,65		
4.6.90.71	PRINCIPAL DA DÍVIDA CONTRATUAL RESGATADO	1.001.00	2.198,65			
<b>TOTAL</b>						<b>383.426,00</b>



**PREFEITURA MUN DE AVELINO LOPES**  
 AVENIDA BOM JESUS - CNPJ:06554281/0001-00

Orçamento Programa - Exercício de 2021  
 Anexo 02  
 Page 14

**NATUREZA DA DESPESA POR ORGÃO E UNIDADE**

ORGÃO	02 PREFEITURA MUNICIPAL					
UNIDADE	07 SECRETARIA MUNICIPAL DE AGRICULTURA					
Código	Especificação	F.R.	Elemento	Modalidade	Grupo	Categoria Econômica
3.0.00.00	DESPESAS CORRENTES	0.000.000				70.255,55
3.1.00.00	PESSOAL E ENCARGOS SOCIAIS	0.000.000			26.858,22	
3.1.90.00	APLICAÇÕES DIRETAS	0.000.000		26.858,22		
3.1.90.11	VENCIMENTOS E VANTAGENS FIXAS - PESSOAL CIVIL	1.001.00	21.316,05			
3.1.90.13	OBRIGAÇÕES PATRONAIS	1.001.00	4.476,37			
3.1.90.16	OUTRAS DESPESAS VARIÁVEIS - PESSOAL CIVIL	1.001.00	532,90			
3.1.90.92	DESPESAS DE EXERCÍCIOS ANTERIORES	1.001.00	532,90			
3.3.00.00	OUTRAS DESPESAS CORRENTES	0.000.000			43.397,33	
3.3.90.00	APLICAÇÕES DIRETAS	0.000.000		43.397,33		
3.3.90.14	DIÁRIAS - CIVIL	1.001.00	10.627,12			
3.3.90.30	MATERIAL DE CONSUMO	1.001.00	4.526,46			
3.3.90.33	PASSAGENS E DESPESAS COM LOCOMOÇÃO	1.001.00	532,90			
3.3.90.36	OUTROS SERVIÇOS DE TERCEIROS - PESSOA FÍSICA	1.001.00	17.052,83			
3.3.90.39	OUTROS SERVIÇOS DE TERCEIROS - PESSOA JURÍDICA	1.001.00	7.460,61			
3.3.90.92	DESPESAS DE EXERCÍCIOS ANTERIORES	1.001.00	3.197,41			
4.0.00.00	DESPESAS DE CAPITAL	0.000.000				508.514,33
4.4.00.00	INVESTIMENTOS	0.000.000			508.514,33	
4.4.90.00	APLICAÇÕES DIRETAS	0.000.000		508.514,33		
4.4.90.51	OBRAS E INSTALAÇÕES	1.001.00	294.685,23			
4.4.90.51	OBRAS E INSTALAÇÕES	1.940.05	8.120,40			
4.4.90.51	OBRAS E INSTALAÇÕES	1.990.05	1.100,00			
4.4.90.52	EQUIPAMENTOS E MATERIAL PERMANENTE	1.001.00	184.307,70			
4.4.90.52	EQUIPAMENTOS E MATERIAL PERMANENTE	1.940.05	20.301,00			
<b>TOTAL</b>						<b>578.769,88</b>





**PREFEITURA MUN DE AVELINO LOPES**  
AVENIDA BOM JESUS - CNPJ:06554281/0001-00

Orçamento Programa - Exercício de 2021  
Anexo 02  
Page 15

**NATUREZA DA DESPESA POR ORGÃO E UNIDADE**

ORGÃO	02 PREFEITURA MUNICIPAL					
UNIDADE	08 SECRETARIA MUNICIPAL DE OBRAS					
Código	Especificação	F.R.	Elemento	Modalidade	Grupo	Categoria Econômica
3.0.00.00	DESPESAS CORRENTES	0.000.000				1.538.977,37
3.1.00.00	PESSOAL E ENCARGOS SOCIAIS	0.000.000			220.749,97	
3.1.90.00	APLICAÇÕES DIRETAS	0.000.000		220.749,97		
3.1.90.04	CONTRATAÇÃO POR TEMPO DETERMINADO	1.001.00	26.645,06			
3.1.90.11	VENCIMENTOS E VANTAGENS FIXAS - PESSOAL CIVIL	1.001.00	141.014,10			
3.1.90.13	OBRIGAÇÕES PATRONAIS	1.001.00	27.054,32			
3.1.90.16	OUTRAS DESPESAS VARIÁVEIS - PESSOAL CIVIL	1.001.00	2.664,51			
3.1.90.92	DESPESAS DE EXERCÍCIOS ANTERIORES	1.001.00	23.371,98			
3.3.00.00	OUTRAS DESPESAS CORRENTES	0.000.000			1.318.227,40	
3.3.90.00	APLICAÇÕES DIRETAS	0.000.000		1.318.227,40		
3.3.90.14	DIÁRIAS - CIVIL	1.001.00	10.658,02			
3.3.90.30	MATERIAL DE CONSUMO	1.001.00	410.353,12			
3.3.90.30	MATERIAL DE CONSUMO	1.610.05	1.150,50			
3.3.90.30	MATERIAL DE CONSUMO	1.620.05	25.684,28			
3.3.90.30	MATERIAL DE CONSUMO	1.940.05	507,52			
3.3.90.36	OUTROS SERVIÇOS DE TERCEIROS - PESSOA FÍSICA	1.001.00	109.416,34			
3.3.90.36	OUTROS SERVIÇOS DE TERCEIROS - PESSOA FÍSICA	1.620.05	50.776,53			
3.3.90.36	OUTROS SERVIÇOS DE TERCEIROS - PESSOA FÍSICA	1.940.05	507,52			
3.3.90.39	OUTROS SERVIÇOS DE TERCEIROS - PESSOA JURÍDICA	1.001.00	656.324,40			
3.3.90.39	OUTROS SERVIÇOS DE TERCEIROS - PESSOA JURÍDICA	1.620.05	43.539,19			
3.3.90.39	OUTROS SERVIÇOS DE TERCEIROS - PESSOA JURÍDICA	1.940.05	507,52			
3.3.90.92	DESPESAS DE EXERCÍCIOS ANTERIORES	1.001.00	8.802,46			
4.0.00.00	DESPESAS DE CAPITAL	0.000.000				606.439,57
4.4.00.00	INVESTIMENTOS	0.000.000			601.110,56	
4.4.90.00	APLICAÇÕES DIRETAS	0.000.000		601.110,56		
4.4.90.51	OBRAS E INSTALAÇÕES	1.001.00	465.685,67			
4.4.90.51	OBRAS E INSTALAÇÕES	1.001.00	5.861,91			
4.4.90.51	OBRAS E INSTALAÇÕES	1.940.05	117.588,32			
4.4.90.52	EQUIPAMENTOS E MATERIAL PERMANENTE	1.001.00	3.092,97			
4.4.90.52	EQUIPAMENTOS E MATERIAL PERMANENTE	1.940.05	3.552,68			
4.4.90.61	AQUISIÇÃO DE IMÓVEIS	1.001.00	5.329,01			
4.5.00.00	INVERSÕES FINANCEIRAS	0.000.000			5.329,01	
4.5.90.00	APLICAÇÕES DIRETAS	0.000.000		5.329,01		
4.5.90.61	AQUISIÇÃO DE IMÓVEIS	1.001.00	5.329,01			
<b>TOTAL</b>						<b>2.145.416,94</b>



**PREFEITURA MUN DE AVELINO LOPES**  
 AVENIDA BOM JESUS - CNPJ:06554281/0001-00

Orçamento Programa - Exercício de 2021  
 Anexo 02  
 Page 16

**NATUREZA DA DESPESA POR ORGÃO E UNIDADE**

ORGÃO		02 PREFEITURA MUNICIPAL				
UNIDADE		09 SECRETARIA MUNICIPAL DO MEIO AMBIENTE				
Código	Especificação	F.R.	Elemento	Modalidade	Grupo	Categoria Econômica
3.0.00.00	DESPESAS CORRENTES	0.000.000				4.796,11
3.3.00.00	OUTRAS DESPESAS CORRENTES	0.000.000			4.796,11	
3.3.90.00	APLICAÇÕES DIRETAS	0.000.000		4.796,11		
3.3.90.30	MATERIAL DE CONSUMO	1.001.00	1.065,80			
3.3.90.36	OUTROS SERVIÇOS DE TERCEIROS - PESSOA FÍSICA	1.001.00	2.664,51			
3.3.90.39	OUTROS SERVIÇOS DE TERCEIROS - PESSOA JURÍDICA	1.001.00	1.065,80			
4.0.00.00	DESPESAS DE CAPITAL	0.000.000				6.369,43
4.4.00.00	INVESTIMENTOS	0.000.000			6.369,43	
4.4.90.00	APLICAÇÕES DIRETAS	0.000.000		6.369,43		
4.4.90.51	OBRAS E INSTALAÇÕES	1.001.00	5.329,01			
4.4.90.51	OBRAS E INSTALAÇÕES	1.940.05	507,52			
4.4.90.52	EQUIPAMENTOS E MATERIAL PERMANENTE	1.001.00	532,90			
<b>TOTAL</b>						<b>11.165,54</b>



**PREFEITURA MUN DE AVELINO LOPES**  
 AVENIDA BOM JESUS - CNPJ:06554281/0001-00

Orçamento Programa - Exercício de 2021  
 Anexo 02  
 Page 17

**NATUREZA DA DESPESA POR ORGÃO E UNIDADE**

ORGÃO		02 PREFEITURA MUNICIPAL				
UNIDADE		10 CONTROLADORIA GERAL DO MUNICÍPIO				
Código	Especificação	F.R.	Elemento	Modalidade	Grupo	Categoria Econômica
3.0.00.00	DESPESAS CORRENTES	0.000.000				66.945,19
3.1.00.00	PESSOAL E ENCARGOS SOCIAIS	0.000.000			51.618,95	
3.1.90.00	APLICAÇÕES DIRETAS	0.000.000		51.618,95		
3.1.90.04	CONTRATAÇÃO POR TEMPO DETERMINADO	1.001.00	532,90			
3.1.90.11	VENCIMENTOS E VANTAGENS FIXAS - PESSOAL CIVIL	1.001.00	41.686,74			
3.1.90.13	OBRIGAÇÕES PATRONAIS	1.001.00	8.866,41			
3.1.90.16	OUTRAS DESPESAS VARIÁVEIS - PESSOAL CIVIL	1.001.00	532,90			
3.3.00.00	OUTRAS DESPESAS CORRENTES	0.000.000			15.326,24	
3.3.90.00	APLICAÇÕES DIRETAS	0.000.000		15.326,24		
3.3.90.14	DIÁRIAS - CIVIL	1.001.00	14.260,44			
3.3.90.36	OUTROS SERVIÇOS DE TERCEIROS - PESSOA FÍSICA	1.001.00	532,90			
3.3.90.39	OUTROS SERVIÇOS DE TERCEIROS - PESSOA JURÍDICA	1.001.00	532,90			
4.0.00.00	DESPESAS DE CAPITAL	0.000.000				532,90
4.4.00.00	INVESTIMENTOS	0.000.000			532,90	
4.4.90.00	APLICAÇÕES DIRETAS	0.000.000		532,90		
4.4.90.52	EQUIPAMENTOS E MATERIAL PERMANENTE	1.001.00	532,90			
<b>TOTAL</b>						<b>67.478,09</b>



**PREFEITURA MUN DE AVELINO LOPES**  
AVENIDA BOM JESUS - CNPJ:06554281/0001-00

Orçamento Programa - Exercício de 2021  
Anexo 02  
Page 18

**NATUREZA DA DESPESA POR ORGÃO E UNIDADE**

ORGÃO						
UNIDADE						
Código	Especificação	F.R.	Elemento	Modalidade	Grupo	Categoria Econômica
02	PREFEITURA MUNICIPAL					
12	SECRETARIA MUNICIPAL DE CULTURA ESPORTE E LAZER					
3.0.00.00	DESPESAS CORRENTES	0.000.000				398.413,66
3.1.00.00	PESSOAL E ENCARGOS SOCIAIS	0.000.000			13.526,10	
3.1.90.00	APLICAÇÕES DIRETAS	0.000.000		13.526,10		
3.1.90.04	CONTRATAÇÃO POR TEMPO DETERMINADO	1.001.00	1.127,62			
3.1.90.11	VENCIMENTOS E VANTAGENS FIXAS - PESSOAL CIVIL	1.001.00	11.270,86			
3.1.90.13	OBRIGAÇÕES PATRONAIS	1.001.00	1.127,62			
3.3.00.00	OUTRAS DESPESAS CORRENTES	0.000.000			384.887,56	
3.3.90.00	APLICAÇÕES DIRETAS	0.000.000		384.887,56		
3.3.90.14	DIÁRIAS - CIVIL	1.001.00	1.127,62			
3.3.90.30	MATERIAL DE CONSUMO	1.001.00	54.040,03			
3.3.90.32	MATERIAL, BEM OU SERVIÇO PARA DISTRIBUIÇÃO GRATUITA	1.001.00	1.127,62			
3.3.90.33	PASSAGENS E DESPESAS COM LOCOMOÇÃO	1.001.00	2.254,17			
3.3.90.36	OUTROS SERVIÇOS DE TERCEIROS - PESSOA FÍSICA	1.001.00	63.117,88			
3.3.90.39	OUTROS SERVIÇOS DE TERCEIROS - PESSOA JURÍDICA	1.001.00	263.220,24			
4.0.00.00	DESPESAS DE CAPITAL	0.000.000				11.531,88
4.4.00.00	INVESTIMENTOS	0.000.000			11.531,88	
4.4.90.00	APLICAÇÕES DIRETAS	0.000.000		11.531,88		
4.4.90.51	OBRAS E INSTALAÇÕES	1.001.00	5.329,01			
4.4.90.51	OBRAS E INSTALAÇÕES	1.530.05	5.075,25			
4.4.90.52	EQUIPAMENTOS E MATERIAL PERMANENTE	1.001.00	1.127,62			
<b>TOTAL</b>						<b>409.945,54</b>



**PREFEITURA MUN DE AVELINO LOPES**  
AVENIDA BOM JESUS - CNPJ:06554281/0001-00

Orçamento Programa - Exercício de 2021  
Anexo 02  
Page 19

**NATUREZA DA DESPESA POR ORGÃO E UNIDADE**

ORGÃO						
UNIDADE						
Código	Especificação	F.R.	Elemento	Modalidade	Grupo	Categoria Econômica
90	RESERVA DE CONTINGÊNCIA					
99	RESERVA DE CONTINGÊNCIA					
9.0.00.00	RESERVA DE CONTINGÊNCIA	0.000.000				212.918,57
9.9.00.00	RESERVA DE CONTINGÊNCIA	0.000.000			212.918,57	
9.9.99.00	RESERVA DE CONTINGÊNCIA	0.000.000		212.918,57		
9.9.99.99	RESERVA DE CONTINGÊNCIA	1.001.00	212.918,57			
<b>TOTAL</b>						<b>212.918,57</b>
<b>TOTAL GERAL</b>						<b>27.042.950,00</b>

DIÓSTENES JOSÉ ALVES  
PREFEITO MUNICIPAL  
643.789.858-53

FERNANDA PEREIRA PORTELA  
SECRETÁRIA DE FINANÇAS  
908.843.703-30

CONPLAN CONTABILIDADE  
CONTADOR - CRC 145/O  
726.743.503-34

**PREFEITURA MUN DE AVELINO LOPES**

AVENIDA BOM JESUS - CNPJ:06554281/0001-00

Orçamento Programa - Exercício de 2021  
Anexo 06  
Page 1**PROGRAMA DE TRABALHO**

(Inc.II, § 2º, Art.2º)

01 CÂMARA MUNICIPAL					
01 CÂMARA MUNICIPAL					
Código	Especificação	Operação Especial	Projetos	Atividades	Total
01	Legislativa	406,02	19.245,35	912.113,76	931.765,13
01	031 Ação Legislativa	406,02	19.245,35	912.113,76	931.765,13
01	031 0001 PROCESSO LEGISLATIVO		19.245,35	912.113,76	931.359,11
01.031.0001.1001.0000	Construção, Ref. e Ampl. do Prédio da Câmara		19.245,35		19.245,35
01.031.0001.2001.0000	Manutenção e Funcionamento da Câmara Municipal			912.113,76	912.113,76
01	031 0009 CONTROLE E ACOMPANHAMENTO DA DÍVIDA	406,02			406,02
01.031.0009.0001.0000	Encargos com o Parcelamento da Dívida	406,02			406,02
<b>TOTAL</b>		<b>406,02</b>	<b>19.245,35</b>	<b>912.113,76</b>	<b>931.765,13</b>

**PREFEITURA MUN DE AVELINO LOPES**

AVENIDA BOM JESUS - CNPJ:06554281/0001-00

Orçamento Programa - Exercício de 2021  
Anexo 06  
Page 2**PROGRAMA DE TRABALHO**

(Inc.II, § 2º, Art.2º)

02 PREFEITURA MUNICIPAL					
01 GABINETE DO PREFEITO					
Código	Especificação	Operação Especial	Projetos	Atividades	Total
04	Administração			338.805,33	338.805,33
04	122 Administração Geral			338.805,33	338.805,33
04	122 0005 GESTÃO ADMINISTRATIVA			338.805,33	338.805,33
04.122.0005.2041.0000	Manutenção do gabinete do Prefeito			296.706,25	296.706,25
04.122.0005.2047.0000	Encargos com Assist.Jurídica, Técnica e Administrativa			17.437,39	17.437,39
04.122.0005.2049.0000	Encargos com a Junta do Serviço Militar			24.661,69	24.661,69
04	124 Controle Interno			1.366,30	1.366,30
04	124 0005 GESTÃO ADMINISTRATIVA			1.366,30	1.366,30
04.124.0005.2082.0000	Manutenção das Atividades de Controle Interno			1.366,30	1.366,30
04	182 Defesa Civil			15.227,80	15.227,80
04	182 0011 PROTEÇÃO A POPULAÇÃO E AO PATRIMONIO PUBLICO			15.227,80	15.227,80
04.182.0011.2100.0000	Apoio às Ações de Policiamento e Segurança Pública			6.726,76	6.726,76
04.182.0011.2101.0000	Implantação e Manutenção da Defesa Civil			8.501,04	8.501,04
06	Segurança Pública			14.502,86	14.502,86
06	182 Defesa Civil			14.502,86	14.502,86
06	182 0011 PROTEÇÃO A POPULAÇÃO E AO PATRIMONIO PUBLICO			14.502,86	14.502,86
06.182.0011.2101.0000	Implantação e Manutenção da Defesa Civil			14.502,86	14.502,86
<b>TOTAL</b>		<b>0,00</b>	<b>0,00</b>	<b>369.902,29</b>	<b>369.902,29</b>



**PREFEITURA MUN DE AVELINO LOPES**  
AVENIDA BOM JESUS - CNPJ:06554281/0001-00

Orçamento Programa - Exercício de 2021  
Anexo 06  
Page 3

**PROGRAMA DE TRABALHO**  
(Inc.II, § 2º, Art.2º)

02 PREFEITURA MUNICIPAL					
02 SECRETARIA MUNICIPAL DE ADMINISTRAÇÃO					
Código	Especificação	Operação Especial	Projetos	Atividades	Total
04	Administração			1.609.491,58	1.609.491,58
04	122 Administração Geral			1.609.491,58	1.609.491,58
04	122 0005 GESTÃO ADMINISTRATIVA			1.609.491,58	1.609.491,58
04.122.0005.2040.0000	Manutenção dos Serviços de Administração Geral			1.517.832,57	1.517.832,57
04.122.0005.2651.0000	Realização de Concurso Publico			91.659,01	91.659,01
28	Encargos Especiais	532,90			532,90
28	846 Outros Encargos Especiais	532,90			532,90
28	846 0005 GESTÃO ADMINISTRATIVA	532,90			532,90
28.846.0005.0002.0000	Encargos com o PASEP	532,90			532,90
<b>TOTAL</b>		<b>532,90</b>	<b>0,00</b>	<b>1.609.491,58</b>	<b>1.610.024,48</b>

**PREFEITURA MUN DE AVELINO LOPES**  
AVENIDA BOM JESUS - CNPJ:06554281/0001-00

Orçamento Programa - Exercício de 2021  
Anexo 06  
Page 4

**PROGRAMA DE TRABALHO**  
(Inc.II, § 2º, Art.2º)

02 PREFEITURA MUNICIPAL					
03 SECRETARIA MUNICIPAL DE EDUCAÇÃO					
Código	Especificação	Operação Especial	Projetos	Atividades	Total
12	Educação		460.509,28	10.144.097,31	10.604.606,59
12	361 Ensino Fundamental		460.509,28	10.144.097,31	10.604.606,59
12	361 0030 GESTÃO E EXPANSÃO DO ENSINO FUNDAMENTAL		460.509,28	9.512.097,31	9.972.606,59
12.361.0030.1200.0000	Const. Ampl. e Recuperação de unidades Escolares		135.608,71		135.608,71
12.361.0030.1201.0000	Constr. Ampl. e Recup. de Unidades Escolares - 40% FUNDEB		170.897,00		170.897,00
12.361.0030.1209.0000	Aquisição de Veiculos destinados à Educação		154.003,57		154.003,57
12.361.0030.2201.0000	Remuner. do Magistério-Ensino Fundamental - 60% FUNDEB			4.371.025,45	4.371.025,45
12.361.0030.2202.0000	Manutenção e Desenvolvimento do Ensino Fundamental			2.542.445,05	2.542.445,05
12.361.0030.2203.0000	Manut. e Desenv. do Ensino Fundamental - 40% FUNDEB			2.598.626,81	2.598.626,81
12	361 0032 PROGRAMAS ESPECIAIS DE EDUCAÇÃO			632.000,00	632.000,00
12.361.0032.2240.0000	Ações do Programa Nac. de Alim. Escolar - PNAE			410.000,00	410.000,00
12.361.0032.2241.0000	Ações do Programa Dinheiro dir. na Escola - PDDE			9.000,00	9.000,00
12.361.0032.2246.0000	Ações do Programa Salário Educação - QSE			142.000,00	142.000,00
12.361.0032.2248.0000	Ações do Programa PNATE			71.000,00	71.000,00
12	365 Educação Infantil			1.101.129,82	1.101.129,82
12	365 0030 GESTÃO E EXPANSÃO DO ENSINO FUNDAMENTAL			980.633,35	980.633,35
12.365.0030.2260.0000	Manutenção e Desenvolvimento do Ensino Infantil			50.855,80	50.855,80
12.365.0030.2262.0000	Remun. do Magistério-Ensino Infantil - 60% FUNDEB			641.230,50	641.230,50
12.365.0030.2263.0000	Manut. e Desenv. do Ensino Infantil - 40% FUNDEB			288.547,05	288.547,05
12	365 0035 GESTÃO E EXPANSÃO DO ENSINO INFANTIL			120.496,47	120.496,47
12.365.0035.2260.0000	Manutenção e Desenvolvimento do Ensino Infantil			120.496,47	120.496,47
12	366 Educação de Jovens e Adultos			218.490,06	218.490,06
12	366 0030 GESTÃO E EXPANSÃO DO ENSINO FUNDAMENTAL			218.490,06	218.490,06
12.366.0030.2257.0000	PROEJA - Rem. do Magistério - 60% FUNDEB			141.392,66	141.392,66
12.366.0030.2258.0000	PROEJA - Manut. e Desenv. do Ensino - 40% FUNDEB			77.097,40	77.097,40
12	367 Educação Especial			57.896,66	57.896,66
12	367 0030 GESTÃO E EXPANSÃO DO ENSINO FUNDAMENTAL			57.896,66	57.896,66
12.367.0030.2270.0000	Manutenção e Desenvolvimento do Ensino Especial			913,53	913,53
12.367.0030.2272.0000	Remun. do Magistério-Ensino Especial - 60% FUNDEB			31.005,27	31.005,27
12.367.0030.2273.0000	Manut. e Desenv. do Ensino Especial - 40% FUNDEB			25.977,86	25.977,86
<b>TOTAL</b>		<b>0,00</b>	<b>460.509,28</b>	<b>11.521.613,85</b>	<b>11.982.123,13</b>

**PREFEITURA MUN DE AVELINO LOPES**

AVENIDA BOM JESUS - CNPJ:06554281/0001-00

 Orçamento Programa - Exercício de 2021  
 Anexo 06  
 Page 5

**PROGRAMA DE TRABALHO**

(Inc.II, § 2º, Art.2º)

02 PREFEITURA MUNICIPAL					
04 SECRETARIA MUNICIPAL DE SAÚDE					
Código	Especificação	Operação Especial	Projetos	Atividades	T o t a l
10	Saúde		730.471,89	5.824.627,36	6.555.099,25
10	301	Atenção Básica	730.471,89	5.824.627,36	6.555.099,25
10	301	0020 GESTÃO E EXPANSÃO DO SISTEMA DE SAÚDE		4.432.048,77	4.432.048,77
10.301.0020.2160.0000	Manutenção dos Serviços Municipais de Saúde			4.432.048,77	4.432.048,77
10	301	0025 PROGRAMAS ESPECIAIS DE SAÚDE		1.392.578,59	1.392.578,59
10.301.0025.2184.0000	Ações de Assistência Farmacêutica Básica			101.300,36	101.300,36
10.301.0025.2185.0000	Ações de Progr. de Ag. Comunitária de Saúde - PACS			424.907,33	424.907,33
10.301.0025.2186.0000	Ações do Programa de Saúde da Família - PSF			526.567,32	526.567,32
10.301.0025.2188.0000	Ações do Programa de Incentivo à Saúde Bucal			271.850,67	271.850,67
10.301.0025.2191.0000	Campanha Educativa e Preventiva de Saúde Pública			67.952,91	67.952,91
10	301	0074 ADMINISTRAÇÃO SUSTENTÁVEL DO PATRIMÔNIO PÚBLICO	730.471,89		730.471,89
10.301.0074.1160.0000	Construção, Ampl. e Recup. de Unidades de Saúde		730.471,89		730.471,89
10	302	Assistência Hospitalar e Ambulatorial	384.127,76	21.962,36	406.090,12
10	302	0020 GESTÃO E EXPANSÃO DO SISTEMA DE SAÚDE	384.127,76	21.962,36	406.090,12
10.302.0020.1196.0000	Aquisição de Unidade Móvel de Saúde		384.127,76		384.127,76
10.302.0020.2160.0000	Manutenção dos Serviços Municipais de Saúde			21.962,36	21.962,36
10	304	Vigilância Sanitária		42.526,53	42.526,53
10	304	0025 PROGRAMAS ESPECIAIS DE SAÚDE		42.526,53	42.526,53
10.304.0025.2182.0000	Ações de Vigilância Sanitária			42.526,53	42.526,53
10	305	Vigilância Epidemiológica		110.452,24	110.452,24
10	305	0025 PROGRAMAS ESPECIAIS DE SAÚDE		110.452,24	110.452,24
10.305.0025.2189.0000	Ações do Programa PPI / ECD			110.452,24	110.452,24
<b>TOTAL</b>		<b>0,00</b>	<b>1.114.599,65</b>	<b>5.999.568,49</b>	<b>7.114.168,14</b>

**PREFEITURA MUN DE AVELINO LOPES**

AVENIDA BOM JESUS - CNPJ:06554281/0001-00

 Orçamento Programa - Exercício de 2021  
 Anexo 06  
 Page 6

**PROGRAMA DE TRABALHO**

(Inc.II, § 2º, Art.2º)

02 PREFEITURA MUNICIPAL					
05 SECRETARIA MUNICIPAL DE ASSISTÊNCIA SOCIAL					
Código	Especificação	Operação Especial	Projetos	Atividades	T o t a l
08	Assistência Social			5.329,01	5.329,01
08	241	Assistência ao Idoso		5.329,01	5.329,01
08	241	0016 PROTEÇÃO SOCIAL BÁSICA		5.329,01	5.329,01
08.241.0016.2120.0000	Manutenção das Atividades de Proteção ao Idoso			5.329,01	5.329,01
08	242	Assistência ao Portador de Deficiência		5.329,02	5.329,02
08	242	0014 PROTEÇÃO SOCIAL ESPECIAL		5.329,02	5.329,02
08.242.0014.2130.0000	Manutenção das Ativ. de Proteção ao Deficiente			5.329,02	5.329,02
08	243	Assistência à Criança e ao Adolescente		305.339,79	305.339,79
08	243	0005 GESTÃO ADMINISTRATIVA		174.310,95	174.310,95
08.243.0005.2144.0000	Manutenção das Atividades do Conselho Tutelar			174.310,95	174.310,95
08	243	0014 PROTEÇÃO SOCIAL ESPECIAL		49.432,98	49.432,98
08.243.0014.2136.0000	Manutenção das Atividades Sociais em Cheques			49.432,98	49.432,98
08	243	0016 PROTEÇÃO SOCIAL BÁSICA		81.595,86	81.595,86
08.243.0016.2140.0000	Manut. dos Benefícios de Proteção Continuada - BPC			37.610,68	37.610,68
08.243.0016.2143.0000	Fundo dos Direitos da Criança e do Adolescente			8.483,78	8.483,78
08.243.0016.2149.0000	Manutenção das Ações do Programa PETI-PVMC			15.987,05	15.987,05
08.243.0016.2199.0000	Proteção Social Básica ao Jovem			19.514,35	19.514,35
08	244	Assistência Comunitária		909.848,45	909.848,45
08	244	0016 PROTEÇÃO SOCIAL BÁSICA		909.848,45	909.848,45
08.244.0016.2125.0000	Manutenção das Hortas Comunitárias			20.783,14	20.783,14
08.244.0016.2126.0000	Benefícios Eventuais Emergenciais			35.108,59	35.108,59
08.244.0016.2142.0000	Manut. das Ações do Progr. Bolsa Família - IGD-BF			82.831,90	82.831,90
08.244.0016.2146.0000	Programa de Assistência a Gestantes Carentes			11.578,87	11.578,87
08.244.0016.2147.0000	Manutenção dos Serviços Funerários			22.053,59	22.053,59
08.244.0016.2148.0000	Transferência de Rec. do IGD-SUAS			25.731,51	25.731,51
08.244.0016.2150.0000	Manutenção dos Serviços de Assistência Social			561.837,96	561.837,96
08.244.0016.2158.0000	Programa de Prot. Social Básica			92.369,55	92.369,55
08.244.0016.2159.0000	Programa de Proteção Social Variável			57.553,34	57.553,34
<b>TOTAL</b>		<b>0,00</b>	<b>0,00</b>	<b>1.225.846,27</b>	<b>1.225.846,27</b>

**PREFEITURA MUN DE AVELINO LOPES**  
 AVENIDA BOM JESUS - CNPJ:06554281/0001-00

Orçamento Programa - Exercício de 2021  
 Anexo 06  
 Page 7

**PROGRAMA DE TRABALHO**  
 (Inc.II, § 2º, Art.2º)

02 PREFEITURA MUNICIPAL					
06 SECRETARIA MUNICIPAL DE FINANÇAS					
Código	Especificação	Operação Especial	Projetos	Atividades	T o t a l
04	Administração			362.678,13	362.678,13
04	123 Administração Financeira			362.678,13	362.678,13
04	123 0002 PROGRAMA DE FORMAÇÃO DO PATRIMÔNIO DO SERVIDOR PÚBLICO			56.618,52	56.618,52
04.123.0002.2040.0000	Manutenção dos Serviços de Administração Geral			56.618,52	56.618,52
04	123 0005 GESTÃO ADMINISTRATIVA			306.059,61	306.059,61
04.123.0005.2081.0000	Manutenção das Atividades da Gestão Financeira			306.059,61	306.059,61
28	Encargos Especiais	20.747,87			20.747,87
28	843 Serviço da Dívida Interna	20.747,87			20.747,87
28	843 0009 CONTROLE E ACOMPANHAMENTO DA DÍVIDA	20.747,87			20.747,87
28.843.0009.0001.0000	Encargos com o Parcelamento da Dívida	20.747,87			20.747,87
<b>TOTAL</b>		20.747,87	0,00	362.678,13	383.426,00



**PREFEITURA MUN DE AVELINO LOPES**  
 AVENIDA BOM JESUS - CNPJ:06554281/0001-00

Orçamento Programa - Exercício de 2021  
 Anexo 06  
 Page 8

**PROGRAMA DE TRABALHO**  
 (Inc.II, § 2º, Art.2º)

02 PREFEITURA MUNICIPAL					
07 SECRETARIA MUNICIPAL DE AGRICULTURA					
Código	Especificação	Operação Especial	Projetos	Atividades	T o t a l
15	Urbanismo			2.664,50	2.664,50
15	452 Serviços Urbanos			2.664,50	2.664,50
15	452 0043 CIDADE URBANIZADA			2.664,50	2.664,50
15.452.0043.2350.0000	Arborização da Cidade			2.664,50	2.664,50
17	Saneamento		19.335,39		19.335,39
17	511 Saneamento Básico Rural		19.335,39		19.335,39
17	511 0054 PRESERV. E APROV. DE RECURSOS HÍDRICOS		19.335,39		19.335,39
17.511.0054.1457.0000	Construção de Poços e Reservatórios de Água		19.335,39		19.335,39
18	Gestão Ambiental		108.059,39	173.446,67	281.506,06
18	544 Recursos Hídricos		108.059,39	173.446,67	281.506,06
18	544 0054 PRESERV. E APROV. DE RECURSOS HÍDRICOS		108.059,39	173.446,67	281.506,06
18.544.0054.1487.0000	Construção, Ampl. e Ref. de Açudes e Barragens		108.059,39		108.059,39
18.544.0054.2330.0000	Construção, Ref. e Ampl. de Açudes e Barragens			173.446,67	173.446,67
20	Agricultura		3.064,18	68.149,33	71.213,51
20	605 Abastecimento		3.064,18	68.149,33	71.213,51
20	605 0005 GESTÃO ADMINISTRATIVA			67.083,53	67.083,53
20.605.0005.2500.0000	Manutenção das Ativ. de Produção e Abastecimento			65.484,83	65.484,83
20.605.0005.2501.0000	Manutenção do Mercados, Feiras e Matadouros Públicos			1.598,70	1.598,70
20	605 0055 PROMOÇÃO AGROPECUÁRIA			1.065,80	1.065,80
20.605.0055.2501.0000	Manutenção do Mercados, Feiras e Matadouros Públicos			1.065,80	1.065,80
20	605 0074 ADMINISTRAÇÃO SUSTENTÁVEL DO PATRIMÔNIO PÚBLICO		3.064,18		3.064,18
20.605.0074.1500.0000	Construção e Ref. Ampl de Mercados e Feiras		3.064,18		3.064,18
20	606 Extensão Rural		16.012,41		16.012,41
20	606 0054 PRESERV. E APROV. DE RECURSOS HÍDRICOS		5.861,91		5.861,91
20.606.0054.1523.0000	Construção, Ampl. e Ref. de Açudes e Barragens		5.861,91		5.861,91
20	606 0060 DESENVOLVIMENTO AGRÁRIO		10.150,50		10.150,50
20.606.0060.1531.0000	Aquisição de Tratores e Equipamento Agrícolas		10.150,50		10.150,50
20	608 Promoção da Produção Agropecuária			188.038,01	188.038,01
20	608 0060 DESENVOLVIMENTO AGRÁRIO			188.038,01	188.038,01
20.608.0060.2506.0000	Apoio à Produção Agrícola do Município			188.038,01	188.038,01
<b>TOTAL</b>		0,00	146.471,37	432.298,51	578.769,88



**PREFEITURA MUN DE AVELINO LOPES**

AVENIDA BOM JESUS - CNPJ:06554281/0001-00

Orçamento Programa - Exercício de 2021

Anexo 06

Page 9

**PROGRAMA DE TRABALHO**

(Inc.II, § 2º, Art.2º)

02 PREFEITURA MUNICIPAL					
08 SECRETARIA MUNICIPAL DE OBRAS					
Código	Especificação	Operação Especial	Projetos	Atividades	T o t a l
04	Administração		21.341,42		21.341,42
04	122 Administração Geral		21.341,42		21.341,42
04	122 0074 ADMINISTRAÇÃO SUSTENTÁVEL DO PATRIMÔNIO PÚBLICO		21.341,42		21.341,42
04.122.0074.1041.0000	Construção, Rest.e Ampl.do Prédio da Prefeitura		21.341,42		21.341,42
04	451 Infra-Estrutura Urbana		5.329,01		5.329,01
04	451 0043 CIDADE URBANIZADA		5.329,01		5.329,01
04.451.0043.1652.0000	Desapropriação de Imóveis		5.329,01		5.329,01
04	752 Energia Elétrica			121.150,50	121.150,50
04	752 0040 SERVIÇOS DE UTILIDADE PÚBLICA			121.150,50	121.150,50
04.752.0040.2590.0000	Manutenção da Iluminação Pública e de Órgão Municipais			121.150,50	121.150,50
08	Assistência Social		5.861,91		5.861,91
08	243 Assistência à Criança e ao Adolescente		5.861,91		5.861,91
08	243 0074 ADMINISTRAÇÃO SUSTENTÁVEL DO PATRIMÔNIO PÚBLICO		5.861,91		5.861,91
08.243.0074.1147.0000	Construção e Ampl. do Prédio do Conselho Tutelar		5.861,91		5.861,91
15	Urbanismo		16.266,20	1.240.488,81	1.256.755,01
15	451 Infra-Estrutura Urbana		16.266,20	1.240.488,81	1.256.755,01
15	451 0005 GESTÃO ADMINISTRATIVA			1.056.351,19	1.056.351,19
15.451.0005.2320.0000	Manutenção Administrativa da Sec. de Obras			1.033.485,47	1.033.485,47
15.451.0005.2323.0000	Manutenção da Rede de Abastecimento de Água			22.865,72	22.865,72
15	451 0040 SERVIÇOS DE UTILIDADE PÚBLICA			184.137,62	184.137,62
15.451.0040.2323.0000	Manutenção da Rede de Abastecimento de Água			184.137,62	184.137,62
15	451 0043 CIDADE URBANIZADA		14.718,25		14.718,25
15.451.0043.1320.0000	Const.e Rec.de Calçamentos e outros Pav.		7.359,13		7.359,13
15.451.0043.1322.0000	Construção e Recuperação de Praças e Jardins		3.679,56		3.679,56
15.451.0043.1327.0000	Abertura de Ruas, Avenidas e Outros Logradouros		3.679,56		3.679,56
15	451 0074 ADMINISTRAÇÃO SUSTENTÁVEL DO PATRIMÔNIO PÚBLICO		1.547,95		1.547,95
15.451.0074.1326.0000	Construção, Ampl.e Reforma de Matadouro		1.547,95		1.547,95
15	752 Energia Elétrica		1.015,05		1.015,05
15	752 0043 CIDADE URBANIZADA		1.015,05		1.015,05
15.752.0043.1590.0000	Construção, Ampl. e Ref. de Rede de Energia Elétrica		1.015,05		1.015,05
16	Habitação		12.539,58		12.539,58
16	482 Habitação Urbana		12.539,58		12.539,58
16	482 0044 PROGRAMA DE MELHORIA HABITACIONAL		12.539,58		12.539,58
16.482.0044.1157.0000	Reforma e Melhorias em Unidades Habitacionais		12.539,58		12.539,58
17	Saneamento		1.886,88		1.886,88
17	511 Saneamento Básico Rural		1.886,88		1.886,88
17	511 0054 PRESERV. E APROV. DE RECURSOS HÍDRICOS		1.886,88		1.886,88
17.511.0054.1450.0000	Implantação e Ampl. de Sistemas de Abastecimento d'Água		1.886,88		1.886,88





**PREFEITURA MUN DE AVELINO LOPES**

AVENIDA BOM JESUS - CNPJ:06554281/0001-00

Orçamento Programa - Exercício de 2021

Anexo 06

Page 10

**PROGRAMA DE TRABALHO**

(Inc.II, § 2º, Art.2º)

02 PREFEITURA MUNICIPAL					
08 SECRETARIA MUNICIPAL DE OBRAS					
Código	Especificação	Operação Especial	Projetos	Atividades	Total
17	512	Saneamento Básico Urbano	11.673,07	287.612,16	299.285,23
17	512	0040 SERVIÇOS DE UTILIDADE PÚBLICA		287.612,16	287.612,16
17.512.0040.2451.0000	Manutenção dos Serviços de Limpeza Pública			287.612,16	287.612,16
17	512	0051 PROGRAMA DE SANEAMENTO BÁSICO	11.673,07		11.673,07
17.512.0051.1451.0000	Construção e Rest. de Galerias e Esgotos		11.673,07		11.673,07
26	Transporte		420.252,35		420.252,35
26	782	Transporte Rodoviário	420.252,35		420.252,35
26	782	0070 EXPANSÃO E MELHORIA DA REDE RODOVIÁRIA MUNICIPAL	420.252,35		420.252,35
26.782.0070.1611.0000	Construção ou Reforma de Pontes e Bueiros		108.099,12		108.099,12
26.782.0070.1613.0000	Construção e Recuperação de Estradas Vicinais		312.153,23		312.153,23
TOTAL		0,00	496.165,47	1.649.251,47	2.145.416,94



**PREFEITURA MUN DE AVELINO LOPES**

AVENIDA BOM JESUS - CNPJ:06554281/0001-00

Orçamento Programa - Exercício de 2021

Anexo 06

Page 11

**PROGRAMA DE TRABALHO**

(Inc.II, § 2º, Art.2º)

02 PREFEITURA MUNICIPAL					
09 SECRETARIA MUNICIPAL DO MEIO AMBIENTE					
Código	Especificação	Operação Especial	Projetos	Atividades	Total
18	Gestão Ambiental		5.836,53	5.329,01	11.165,54
18	541	Preservação e Conservação Ambiental	5.836,53	5.329,01	11.165,54
18	541	0053 PROGRAMA DE PROTEÇÃO AO MEIO AMBIENTE	5.836,53	5.329,01	11.165,54
18.541.0053.1485.0000	Projetos Especiais de Preserv. e Defesa do Meio Ambiente		5.836,53		5.836,53
18.541.0053.2481.0000	Manut. das Ações de Preserv. e Defesa do Meio Ambiente			5.329,01	5.329,01
TOTAL		0,00	5.836,53	5.329,01	11.165,54



**PREFEITURA MUN DE AVELINO LOPES**

AVENIDA BOM JESUS - CNPJ:06554281/0001-00

Orçamento Programa - Exercício de 2021

Anexo 06

Page 12

**PROGRAMA DE TRABALHO**

(Inc.II, § 2º, Art.2º)

02 PREFEITURA MUNICIPAL					
10 CONTROLADORIA GERAL DO MUNICÍPIO					
Código	Especificação	Operação Especial	Projetos	Atividades	Total
04	Administração			67.478,09	67.478,09
04	124	Controle Interno		67.478,09	67.478,09
04	124	0005 GESTÃO ADMINISTRATIVA		67.478,09	67.478,09
04.124.0005.2082.0000	Manutenção das Atividades de Controle Interno			67.478,09	67.478,09
TOTAL		0,00	0,00	67.478,09	67.478,09

**PREFEITURA MUN DE AVELINO LOPES**

AVENIDA BOM JESUS - CNPJ:06554281/0001-00

Orçamento Programa - Exercício de 2021  
Anexo 06  
Page 13**PROGRAMA DE TRABALHO**

(Inc.II, § 2º, Art.2º)

**02 PREFEITURA MUNICIPAL****12 SECRETARIA MUNICIPAL DE CULTURA ESPORTE E LAZER**

Código	Especificação	Operação Especial	Projetos	Atividades	Total
13	Cultura			317.813,42	317.813,42
13	392 Difusão Cultural			317.813,42	317.813,42
13	392 0038 APOIO E ESTÍMULO ÀS ATIVIDADES CULTURAIS			317.813,42	317.813,42
13.392.0038.2290.0000	Manutenção e Desenv. das Atividades Culturais			255.790,06	255.790,06
13.392.0038.2291.0000	Manutenção da Biblioteca Pública Municipal			62.023,36	62.023,36
27	Desporto e Lazer		27.311,08	64.821,04	92.132,12
27	812 Desporto Comunitário		27.311,08	64.821,04	92.132,12
27	812 0073 INCENTIVO AO ESPORTE AMADOR		27.311,08	64.821,04	92.132,12
27.812.0073.1650.0000	Construção, Ref e Ampl. de Quadras Esportivas		10.404,26		10.404,26
27.812.0073.1651.0000	Construção, Ampl. e Ref. dos Campos de Futebol		16.906,82		16.906,82
27.812.0073.2650.0000	Manutenção das Atividades Esportivas			64.821,04	64.821,04
<b>TOTAL</b>		<b>0,00</b>	<b>27.311,08</b>	<b>382.634,46</b>	<b>409.945,54</b>

**PREFEITURA MUN DE AVELINO LOPES**

AVENIDA BOM JESUS - CNPJ:06554281/0001-00

Orçamento Programa - Exercício de 2021  
Anexo 06  
Page 14**PROGRAMA DE TRABALHO**

(Inc.II, § 2º, Art.2º)

**90 Reserva de Contingência****99 RESERVA DE CONTINGÊNCIA**

Código	Especificação	Operação Especial	Projetos	Atividades	Total
99	Reserva de Contingência	212.918,57			212.918,57
99	999 Reserva de Contingência	212.918,57			212.918,57
99	999 9999 RESERVA DE CONTINGÊNCIA	212.918,57			212.918,57
99.999.9999.9999.0000	Reserva de Contingência	212.918,57			212.918,57
<b>TOTAL</b>		<b>212.918,57</b>	<b>0,00</b>	<b>0,00</b>	<b>212.918,57</b>
<b>TOTAL GERAL</b>		<b>234.605,36</b>	<b>2.270.138,73</b>	<b>24.538.205,91</b>	<b>27.042.950,00</b>

  
 DIOSTENES JOSÉ ALVES  
 PREFEITO MUNICIPAL  
 643.789.858-53

  
 FERNANDA PÉREIRA PORTELA  
 SECRETÁRIA DE FINANÇAS  
 908.843.703-30

  
 CONPLAN CONTABILIDADE  
 CONTADOR - CRC 145/O  
 726.743.503-34



**PREFEITURA MUN DE AVELINO LOPES**

AVENIDA BOM JESUS - CNPJ:06554281/0001-00

Orçamento Programa - Exercício de 2021

Anexo 07

Page 1

**PROGRAMA DE TRABALHO DO GOVERNO  
DEMONSTRATIVO DE FUNÇÕES, SUBFUNÇÕES E PROGRAMAS  
POR PROJETOS, ATIVIDADES E OPERAÇÕES ESPECIAIS**

(Inc.II, § 2º, Art.2º)

Código	Especificação	Operação Especial	Projetos	Atividades	Total
01	Legislativa	406,02	19.245,35	912.113,76	931.765,13
01 031	Ação Legislativa	406,02	19.245,35	912.113,76	931.765,13
01 031 0001	PROCESSO LEGISLATIVO	0,00	19.245,35	912.113,76	931.359,11
01.031.0001.1001.0000	Construção, Ref. e Ampl. do Prédio da Câmara	0,00	19.245,35	0,00	19.245,35
01.031.0001.2001.0000	Manutenção e Funcionamento da Câmara Municipal	0,00	0,00	912.113,76	912.113,76
01 031 0009	CONTROLE E ACOMPANHAMENTO DA DÍVIDA	406,02	0,00	0,00	406,02
01.031.0009.0001.0000	Encargos com o Parcelamento da Dívida	406,02	0,00	0,00	406,02
04	Administração	0,00	26.670,43	2.516.197,73	2.542.868,16
04 122	Administração Geral	0,00	21.341,42	1.948.296,91	1.969.638,33
04 122 0005	GESTÃO ADMINISTRATIVA	0,00	0,00	1.948.296,91	1.948.296,91
04.122.0005.2040.0000	Manutenção dos Serviços de Administração Geral	0,00	0,00	1.517.832,57	1.517.832,57
04.122.0005.2041.0000	Manutenção do gabinete do Prefeito	0,00	0,00	296.706,25	296.706,25
04.122.0005.2047.0000	Encargos com Assist.Jurídica, Técnica e Administrativa	0,00	0,00	17.437,39	17.437,39
04.122.0005.2049.0000	Encargos com a Junta do Serviço Militar	0,00	0,00	24.661,69	24.661,69
04.122.0005.2651.0000	Realização de Concurso Público	0,00	0,00	91.659,01	91.659,01
04 122 0074	ADMINISTRAÇÃO SUSTENTÁVEL DO PATRIMÔNIO PÚBLICO	0,00	21.341,42	0,00	21.341,42
04.122.0074.1041.0000	Construção, Rest.e Ampl.do Prédio da Prefeitura	0,00	21.341,42	0,00	21.341,42
04 123	Administração Financeira	0,00	0,00	362.678,13	362.678,13
04 123 0002	PROGRAMA DE FORMAÇÃO DO PATRIMÔNIO DO SERVIDOR PÚBLICO	0,00	0,00	56.618,52	56.618,52
04.123.0002.2040.0000	Manutenção dos Serviços de Administração Geral	0,00	0,00	56.618,52	56.618,52
04 123 0005	GESTÃO ADMINISTRATIVA	0,00	0,00	306.059,61	306.059,61
04.123.0005.2081.0000	Manutenção das Atividades da Gestão Financeira	0,00	0,00	306.059,61	306.059,61
04 124	Controle Interno	0,00	0,00	68.844,39	68.844,39
04 124 0005	GESTÃO ADMINISTRATIVA	0,00	0,00	68.844,39	68.844,39
04.124.0005.2082.0000	Manutenção das Atividades de Controle Interno	0,00	0,00	68.844,39	68.844,39
04 182	Defesa Civil	0,00	0,00	15.227,80	15.227,80
04 182 0011	PROTEÇÃO A POPULAÇÃO E AO PATRIMONIO PUBLICO	0,00	0,00	15.227,80	15.227,80
04.182.0011.2100.0000	Apoio às Ações de Policiamento e Segurança Pública	0,00	0,00	6.726,76	6.726,76
04.182.0011.2101.0000	Implantação e Manutenção da Defesa Civil	0,00	0,00	8.501,04	8.501,04
04 451	Infra-Estrutura Urbana	0,00	5.329,01	0,00	5.329,01
04 451 0043	CIDADE URBANIZADA	0,00	5.329,01	0,00	5.329,01
04.451.0043.1652.0000	Desapropriação de Imóveis	0,00	5.329,01	0,00	5.329,01
04 752	Energia Elétrica	0,00	0,00	121.150,50	121.150,50
04 752 0040	SERVIÇOS DE UTILIDADE PÚBLICA	0,00	0,00	121.150,50	121.150,50
04.752.0040.2590.0000	Manutenção da Iluminação Pública e de Órgão Municipais	0,00	0,00	121.150,50	121.150,50
06	Segurança Pública	0,00	0,00	14.502,86	14.502,86



**PREFEITURA MUN DE AVELINO LOPES**

AVENIDA BOM JESUS - CNPJ:06554281/0001-00

Orçamento Programa - Exercício de 2021

Anexo 07

Page 2

**PROGRAMA DE TRABALHO DO GOVERNO  
 DEMONSTRATIVO DE FUNÇÕES, SUBFUNÇÕES E PROGRAMAS  
 POR PROJETOS, ATIVIDADES E OPERAÇÕES ESPECIAIS**

(Inc.II, § 2º, Art.2º)

Código	Especificação	Operação Especial	Projetos	Atividades	Total
06	Segurança Pública	0,00	0,00	14.502,86	14.502,86
06	182 Defesa Civil	0,00	0,00	14.502,86	14.502,86
06	182 0011 PROTEÇÃO A POPULAÇÃO E AO PATRIMONIO PUBLICO	0,00	0,00	14.502,86	14.502,86
06.182.0011.2101.0000	Implantação e Manutenção da Defesa Civil	0,00	0,00	14.502,86	14.502,86
08	Assistência Social	0,00	5.861,91	1.225.846,27	1.231.708,18
08	241 Assistência ao Idoso	0,00	0,00	5.329,01	5.329,01
08	241 0016 PROTEÇÃO SOCIAL BÁSICA	0,00	0,00	5.329,01	5.329,01
08.241.0016.2120.0000	Manutenção das Atividades de Proteção ao Idoso	0,00	0,00	5.329,01	5.329,01
08	242 Assistência ao Portador de Deficiência	0,00	0,00	5.329,02	5.329,02
08	242 0014 PROTEÇÃO SOCIAL ESPECIAL	0,00	0,00	5.329,02	5.329,02
08.242.0014.2130.0000	Manutenção das Ativ. de Proteção ao Deficiente	0,00	0,00	5.329,02	5.329,02
08	243 Assistência à Criança e ao Adolescente	0,00	5.861,91	305.339,79	311.201,70
08	243 0005 GESTÃO ADMINISTRATIVA	0,00	0,00	174.310,95	174.310,95
08.243.0005.2144.0000	Manutenção das Atividades do Conselho Tutelar	0,00	0,00	174.310,95	174.310,95
08	243 0014 PROTEÇÃO SOCIAL ESPECIAL	0,00	0,00	49.432,98	49.432,98
08.243.0014.2136.0000	Manutenção das Atividades Sociais em Cheches	0,00	0,00	49.432,98	49.432,98
08	243 0016 PROTEÇÃO SOCIAL BÁSICA	0,00	0,00	81.595,86	81.595,86
08.243.0016.2140.0000	Manut. dos Benefícios de Proteção Continuada - BPC	0,00	0,00	37.610,68	37.610,68
08.243.0016.2143.0000	Fundo dos Direitos da Criança e do Adolescente	0,00	0,00	8.483,78	8.483,78
08.243.0016.2149.0000	Manutenção das Ações do Programa PETI-PVMC	0,00	0,00	15.987,05	15.987,05
08.243.0016.2199.0000	Proteção Social Básica ao Jovem	0,00	0,00	19.514,35	19.514,35
08	243 0074 ADMINISTRAÇÃO SUSTENTÁVEL DO PATRIMÔNIO PÚBLICO	0,00	5.861,91	0,00	5.861,91
08.243.0074.1147.0000	Construção e Ampl. do Prédio do Conselho Tutelar	0,00	5.861,91	0,00	5.861,91
08	244 Assistência Comunitária	0,00	0,00	909.848,45	909.848,45
08	244 0016 PROTEÇÃO SOCIAL BÁSICA	0,00	0,00	909.848,45	909.848,45
08.244.0016.2125.0000	Manutenção das Hortas Comunitárias	0,00	0,00	20.783,14	20.783,14
08.244.0016.2126.0000	Benefícios Eventuais Emergenciais	0,00	0,00	35.108,59	35.108,59
08.244.0016.2142.0000	Manut. das Ações do Progr. Bolsa Família - IGD-BF	0,00	0,00	82.831,90	82.831,90
08.244.0016.2146.0000	Programa de Assistência a Gestantes Carentes	0,00	0,00	11.578,87	11.578,87
08.244.0016.2147.0000	Manutenção dos Serviços Funerários	0,00	0,00	22.053,59	22.053,59
08.244.0016.2148.0000	Transferência de Rec. do IGD-SUAS	0,00	0,00	25.731,51	25.731,51
08.244.0016.2150.0000	Manutenção dos Serviços de Assistência Social	0,00	0,00	561.837,96	561.837,96
08.244.0016.2158.0000	Programa de Prot. Social Básica	0,00	0,00	92.369,55	92.369,55
08.244.0016.2159.0000	Programa de Proteção Social Variável	0,00	0,00	57.553,34	57.553,34
10	Saúde	0,00	1.114.599,65	5.999.568,49	7.114.168,14
10	301 Atenção Básica	0,00	730.471,89	5.824.627,36	6.555.099,25
10	301 0020 GESTÃO E EXPANSÃO DO SISTEMA DE SAÚDE	0,00	0,00	4.432.048,77	4.432.048,77
10.301.0020.2160.0000	Manutenção dos Serviços Municipais de Saúde	0,00	0,00	4.432.048,77	4.432.048,77





**PREFEITURA MUN DE AVELINO LOPES**

AVENIDA BOM JESUS - CNPJ:06554281/0001-00

Orçamento Programa - Exercício de 2021

Anexo 07

Page 3

**PROGRAMA DE TRABALHO DO GOVERNO  
DEMONSTRATIVO DE FUNÇÕES, SUBFUNÇÕES E PROGRAMAS  
POR PROJETOS, ATIVIDADES E OPERAÇÕES ESPECIAIS**

(Inc.II, § 2º, Art.2º)

Código	Especificação	Operação Especial	Projetos	Atividades	Total
10	Saúde	0,00	1.114.599,65	5.999.568,49	7.114.168,14
10 301	Atenção Básica	0,00	730.471,89	5.824.627,36	6.555.099,25
10 301 0025	PROGRAMAS ESPECIAIS DE SAÚDE	0,00	0,00	1.392.578,59	1.392.578,59
10.301.0025.2184.0000	Ações de Assistência Farmacêutica Básica	0,00	0,00	101.300,36	101.300,36
10.301.0025.2185.0000	Ações de Progr. de Ag. Comunitária de Saúde - PACS	0,00	0,00	424.907,33	424.907,33
10.301.0025.2186.0000	Ações do Programa de Saúde da Família - PSF	0,00	0,00	526.567,32	526.567,32
10.301.0025.2188.0000	Ações do Programa de Incentivo à Saúde Bucal	0,00	0,00	271.850,67	271.850,67
10.301.0025.2191.0000	Campanha Educativa e Preventiva de Saúde Pública	0,00	0,00	67.952,91	67.952,91
10 301 0074	ADMINISTRAÇÃO SUSTENTÁVEL DO PATRIMÔNIO PÚBLICO	0,00	730.471,89	0,00	730.471,89
10.301.0074.1160.0000	Construção, Ampl. e Recup. de Unidades de Saúde	0,00	730.471,89	0,00	730.471,89
10 302	Assistência Hospitalar e Ambulatorial	0,00	384.127,76	21.962,36	406.090,12
10 302 0020	GESTÃO E EXPANSÃO DO SISTEMA DE SAÚDE	0,00	384.127,76	21.962,36	406.090,12
10.302.0020.1196.0000	Aquisição de Unidade Móvel de Saúde	0,00	384.127,76	0,00	384.127,76
10.302.0020.2160.0000	Manutenção dos Serviços Municipais de Saúde	0,00	0,00	21.962,36	21.962,36
10 304	Vigilância Sanitária	0,00	0,00	42.526,53	42.526,53
10 304 0025	PROGRAMAS ESPECIAIS DE SAÚDE	0,00	0,00	42.526,53	42.526,53
10.304.0025.2182.0000	Ações de Vigilância Sanitária	0,00	0,00	42.526,53	42.526,53
10 305	Vigilância Epidemiológica	0,00	0,00	110.452,24	110.452,24
10 305 0025	PROGRAMAS ESPECIAIS DE SAÚDE	0,00	0,00	110.452,24	110.452,24
10.305.0025.2189.0000	Ações do Programa PPI / ECD	0,00	0,00	110.452,24	110.452,24
12	Educação	0,00	460.509,28	11.521.613,85	11.982.123,13
12 361	Ensino Fundamental	0,00	460.509,28	10.144.097,31	10.604.606,59
12 361 0030	GESTÃO E EXPANSÃO DO ENSINO FUNDAMENTAL	0,00	460.509,28	9.512.097,31	9.972.606,59
12.361.0030.1200.0000	Const. Ampl. e Recuperação de unidades Escolares	0,00	135.608,71	0,00	135.608,71
12.361.0030.1201.0000	Constr. Ampl. e Recup. de Unidades Escolares - 40% FUNDEB	0,00	170.897,00	0,00	170.897,00
12.361.0030.1209.0000	Aquisição de Veículos destinados à Educação	0,00	154.003,57	0,00	154.003,57
12.361.0030.2201.0000	Remuner. do Magistério-Ensino Fundamental - 60% FUNDEB	0,00	0,00	4.371.025,45	4.371.025,45
12.361.0030.2202.0000	Manutenção e Desenvolvimento do Ensino Fundamental	0,00	0,00	2.542.445,05	2.542.445,05
12.361.0030.2203.0000	Manut. e Desen. do Ensino Fundamental - 40% FUNDEB	0,00	0,00	2.598.626,81	2.598.626,81
12 361 0032	PROGRAMAS ESPECIAIS DE EDUCAÇÃO	0,00	0,00	632.000,00	632.000,00
12.361.0032.2240.0000	Ações do Programa Nac. de Alim. Escolar - PNAE	0,00	0,00	410.000,00	410.000,00
12.361.0032.2241.0000	Ações do Programa Dinheiro dir. na Escola - PDDE	0,00	0,00	9.000,00	9.000,00
12.361.0032.2246.0000	Ações do Programa Salário Educação - QSE	0,00	0,00	142.000,00	142.000,00
12.361.0032.2248.0000	Ações do Programa PNATE	0,00	0,00	71.000,00	71.000,00
12 365	Educação Infantil	0,00	0,00	1.101.129,82	1.101.129,82
12 365 0030	GESTÃO E EXPANSÃO DO ENSINO FUNDAMENTAL	0,00	0,00	980.633,35	980.633,35
12.365.0030.2260.0000	Manutenção e Desenvolvimento do Ensino Infantil	0,00	0,00	50.855,80	50.855,80
12.365.0030.2262.0000	Remun. do Magistério-Ensino Infantil - 60% FUNDEB	0,00	0,00	641.230,50	641.230,50
12.365.0030.2263.0000	Manut. e Desenv. do Ensino Infantil - 40% FUNDEB	0,00	0,00	288.547,05	288.547,05
12 365 0035	GESTÃO E EXPANSÃO DO ENSINO INFANTIL	0,00	0,00	120.496,47	120.496,47
12.365.0035.2260.0000	Manutenção e Desenvolvimento do Ensino Infantil	0,00	0,00	120.496,47	120.496,47
12 366	Educação de Jovens e Adultos	0,00	0,00	218.490,06	218.490,06

**PREFEITURA MUN DE AVELINO LOPES**

AVENIDA BOM JESUS - CNPJ:06554281/0001-00

Orçamento Programa - Exercício de 2021

Anexo 07

Page 4

**PROGRAMA DE TRABALHO DO GOVERNO  
 DEMONSTRATIVO DE FUNÇÕES, SUBFUNÇÕES E PROGRAMAS  
 POR PROJETOS, ATIVIDADES E OPERAÇÕES ESPECIAIS**

(Inc.II, § 2º, Art.2º)

Código	Especificação	Operação Especial	Projetos	Atividades	Total
12	Educação	0,00	460.509,28	11.521.613,85	11.982.123,13
12	366 Educação de Jovens e Adultos	0,00	0,00	218.490,06	218.490,06
12	366 0030 GESTÃO E EXPANSÃO DO ENSINO FUNDAMENTAL	0,00	0,00	218.490,06	218.490,06
12.366.0030.2257.0000	PROEJA - Rem. do Magistério - 60% FUNDEB	0,00	0,00	141.392,66	141.392,66
12.366.0030.2258.0000	PROEJA - Manut. e Desenv. do Ensino - 40% FUNDEB	0,00	0,00	77.097,40	77.097,40
12	367 Educação Especial	0,00	0,00	57.896,66	57.896,66
12	367 0030 GESTÃO E EXPANSÃO DO ENSINO FUNDAMENTAL	0,00	0,00	57.896,66	57.896,66
12.367.0030.2270.0000	Manutenção e Desenvolvimento do Ensino Especial	0,00	0,00	913,53	913,53
12.367.0030.2272.0000	Remun. do Magistério-Ensino Especial - 60% FUNDEB	0,00	0,00	31.005,27	31.005,27
12.367.0030.2273.0000	Manut. e Desenv. do Ensino Especial - 40% FUNDEB	0,00	0,00	25.977,86	25.977,86
13	Cultura	0,00	0,00	317.813,42	317.813,42
13	392 Difusão Cultural	0,00	0,00	317.813,42	317.813,42
13	392 0038 APOIO E ESTÍMULO ÀS ATIVIDADES CULTURAIS	0,00	0,00	317.813,42	317.813,42
13.392.0038.2290.0000	Manutenção e Desenv. das Atividades Culturais	0,00	0,00	255.790,06	255.790,06
13.392.0038.2291.0000	Manutenção da Biblioteca Pública Municipal	0,00	0,00	62.023,36	62.023,36
15	Urbanismo	0,00	17.281,25	1.243.153,31	1.260.434,56
15	451 Infra-Estrutura Urbana	0,00	16.266,20	1.240.488,81	1.256.755,01
15	451 0005 GESTÃO ADMINISTRATIVA	0,00	0,00	1.056.351,19	1.056.351,19
15.451.0005.2320.0000	Manutenção Administrativa da Sec. de Obras	0,00	0,00	1.033.485,47	1.033.485,47
15.451.0005.2323.0000	Manutenção da Rede de Abastecimento de Água	0,00	0,00	22.865,72	22.865,72
15	451 0040 SERVIÇOS DE UTILIDADE PÚBLICA	0,00	0,00	184.137,62	184.137,62
15.451.0040.2323.0000	Manutenção da Rede de Abastecimento de Água	0,00	0,00	184.137,62	184.137,62
15	451 0043 CIDADE URBANIZADA	0,00	14.718,25	0,00	14.718,25
15.451.0043.1320.0000	Const.e Rec.de Calçamentos e outros Pav.	0,00	7.359,13	0,00	7.359,13
15.451.0043.1322.0000	Construção e Recuperação de Praças e Jardins	0,00	3.679,56	0,00	3.679,56
15.451.0043.1327.0000	Abertura de Ruas, Avenidas e Outros Logradouros	0,00	3.679,56	0,00	3.679,56
15	451 0074 ADMINISTRAÇÃO SUSTENTÁVEL DO PATRIMÔNIO PÚBLICO	0,00	1.547,95	0,00	1.547,95
15.451.0074.1326.0000	Construção, Ampl.e Reforma de Matadouro	0,00	1.547,95	0,00	1.547,95
15	452 Serviços Urbanos	0,00	0,00	2.664,50	2.664,50
15	452 0043 CIDADE URBANIZADA	0,00	0,00	2.664,50	2.664,50
15.452.0043.2350.0000	Arborização da Cidade	0,00	0,00	2.664,50	2.664,50
15	752 Energia Elétrica	0,00	1.015,05	0,00	1.015,05
15	752 0043 CIDADE URBANIZADA	0,00	1.015,05	0,00	1.015,05
15.752.0043.1590.0000	Construção, Ampl. e Ref. de Rede de Energia Elétrica	0,00	1.015,05	0,00	1.015,05
16	Habitação	0,00	12.539,58	0,00	12.539,58
16	482 Habitação Urbana	0,00	12.539,58	0,00	12.539,58



**PREFEITURA MUN DE AVELINO LOPES**

AVENIDA BOM JESUS - CNPJ:06554281/0001-00

Orçamento Programa - Exercício de 2021

Anexo 07

Page 5

**PROGRAMA DE TRABALHO DO GOVERNO  
DEMONSTRATIVO DE FUNÇÕES, SUBFUNÇÕES E PROGRAMAS  
POR PROJETOS, ATIVIDADES E OPERAÇÕES ESPECIAIS**

(Inc.II, § 2º, Art.2º)

Código	Especificação	Operação Especial	Projetos	Atividades	Total
16	Habitação	0,00	12.539,58	0,00	12.539,58
16 482	Habitação Urbana	0,00	12.539,58	0,00	12.539,58
16 482 0044	PROGRAMA DE MELHORIA HABITACIONAL	0,00	12.539,58	0,00	12.539,58
16.482.0044.1157.0000	Reforma e Melhorias em Unidades Habitacionais	0,00	12.539,58	0,00	12.539,58
17	Saneamento	0,00	32.895,34	287.612,16	320.507,50
17 511	Saneamento Básico Rural	0,00	21.222,27	0,00	21.222,27
17 511 0054	PRESERV. E APROV. DE RECURSOS HÍDRICOS	0,00	21.222,27	0,00	21.222,27
17.511.0054.1450.0000	Implantação e Ampl. de Sistemas de Abastecimento d'Água	0,00	1.886,88	0,00	1.886,88
17.511.0054.1457.0000	Construção de Poços e Reservatórios de Água	0,00	19.335,39	0,00	19.335,39
17 512	Saneamento Básico Urbano	0,00	11.673,07	287.612,16	299.285,23
17 512 0040	SERVIÇOS DE UTILIDADE PÚBLICA	0,00	0,00	287.612,16	287.612,16
17.512.0040.2451.0000	Manutenção dos Serviços de Limpeza Pública	0,00	0,00	287.612,16	287.612,16
17 512 0051	PROGRAMA DE SANEAMENTO BÁSICO	0,00	11.673,07	0,00	11.673,07
17.512.0051.1451.0000	Construção e Rest. de Galerias e Esgotos	0,00	11.673,07	0,00	11.673,07
18	Gestão Ambiental	0,00	113.895,92	178.775,68	292.671,60
18 541	Preservação e Conservação Ambiental	0,00	5.836,53	5.329,01	11.165,54
18 541 0053	PROGRAMA DE PROTEÇÃO AO MEIO AMBIENTE	0,00	5.836,53	5.329,01	11.165,54
18.541.0053.1485.0000	Projetos Especiais de Preserv. e Defesa do Meio Ambiente	0,00	5.836,53	0,00	5.836,53
18.541.0053.2481.0000	Manut. das Ações de Preserv. e Defesa do Meio Ambiente	0,00	0,00	5.329,01	5.329,01
18 544	Recursos Hídricos	0,00	108.059,39	173.446,67	281.506,06
18 544 0054	PRESERV. E APROV. DE RECURSOS HÍDRICOS	0,00	108.059,39	173.446,67	281.506,06
18.544.0054.1487.0000	Construção, Ampl. e Ref. de Açudes e Barragens	0,00	108.059,39	0,00	108.059,39
18.544.0054.2330.0000	Construção, Ref. e Ampl. de Açudes e Barragens	0,00	0,00	173.446,67	173.446,67
20	Agricultura	0,00	19.076,59	256.187,34	275.263,93
20 605	Abastecimento	0,00	3.064,18	68.149,33	71.213,51
20 605 0005	GESTÃO ADMINISTRATIVA	0,00	0,00	67.083,53	67.083,53
20.605.0005.2500.0000	Manutenção das Ativ. de Produção e Abastecimento	0,00	0,00	65.484,83	65.484,83
20.605.0005.2501.0000	Manutenção do Mercados, Feiras e Matadouros Públicos	0,00	0,00	1.598,70	1.598,70
20 605 0055	PROMOÇÃO AGROPECUÁRIA	0,00	0,00	1.065,80	1.065,80
20.605.0055.2501.0000	Manutenção do Mercados, Feiras e Matadouros Públicos	0,00	0,00	1.065,80	1.065,80
20 605 0074	ADMINISTRAÇÃO SUSTENTÁVEL DO PATRIMÔNIO PÚBLICO	0,00	3.064,18	0,00	3.064,18
20.605.0074.1500.0000	Construção e Ref. Ampl de Mercados e Feiras	0,00	3.064,18	0,00	3.064,18
20 606	Extensão Rural	0,00	16.012,41	0,00	16.012,41
20 606 0054	PRESERV. E APROV. DE RECURSOS HÍDRICOS	0,00	5.861,91	0,00	5.861,91
20.606.0054.1523.0000	Cconstrução, Ampl. e Ref. de Açudes e Barragens	0,00	5.861,91	0,00	5.861,91



**PREFEITURA MUN DE AVELINO LOPES**

AVENIDA BOM JESUS - CNPJ:06554281/0001-00

Orçamento Programa - Exercício de 2021

Anexo 07

Page 6

**PROGRAMA DE TRABALHO DO GOVERNO  
 DEMONSTRATIVO DE FUNÇÕES, SUBFUNÇÕES E PROGRAMAS  
 POR PROJETOS, ATIVIDADES E OPERAÇÕES ESPECIAIS**

(Inc.II, § 2º, Art.2º)

Código	Especificação	Operação Especial	Projetos	Atividades	Total
20	Agricultura	0,00	19.076,59	256.187,34	275.263,93
20	606 Extensão Rural	0,00	16.012,41	0,00	16.012,41
20	606 0060 DESENVOLVIMENTO AGRÁRIO	0,00	10.150,50	0,00	10.150,50
20.606.0060.1531.0000	Aquisição de Tratores e Equipamento Agrícolas	0,00	10.150,50	0,00	10.150,50
20	608 Promoção da Produção Agropecuária	0,00	0,00	188.038,01	188.038,01
20	608 0060 DESENVOLVIMENTO AGRÁRIO	0,00	0,00	188.038,01	188.038,01
20.608.0060.2506.0000	Apoio à Produção Agrícola do Município	0,00	0,00	188.038,01	188.038,01
26	Transporte	0,00	420.252,35	0,00	420.252,35
26	782 Transporte Rodoviário	0,00	420.252,35	0,00	420.252,35
26	782 0070 EXPANSÃO E MELHORIA DA REDE RODOVIÁRIA MUNICIPAL	0,00	420.252,35	0,00	420.252,35
26.782.0070.1611.0000	Construção ou Reforma de Pontes e Bueiros	0,00	108.099,12	0,00	108.099,12
26.782.0070.1613.0000	Construção e Recuperação de Estradas Vicinais	0,00	312.153,23	0,00	312.153,23
27	Desporto e Lazer	0,00	27.311,08	64.821,04	92.132,12
27	812 Desporto Comunitário	0,00	27.311,08	64.821,04	92.132,12
27	812 0073 INCENTIVO AO ESPORTE AMADOR	0,00	27.311,08	64.821,04	92.132,12
27.812.0073.1650.0000	Construção, Ref e Ampl. de Quadras Esportivas	0,00	10.404,26	0,00	10.404,26
27.812.0073.1651.0000	Construção, Ampl. e Ref. dos Campos de Futebol	0,00	16.906,82	0,00	16.906,82
27.812.0073.2650.0000	Manutenção das Atividades Esportivas	0,00	0,00	64.821,04	64.821,04
28	Encargos Especiais	21.280,77	0,00	0,00	21.280,77
28	843 Serviço da Dívida Interna	20.747,87	0,00	0,00	20.747,87
28	843 0009 CONTROLE E ACOMPANHAMENTO DA DÍVIDA	20.747,87	0,00	0,00	20.747,87
28.843.0009.0001.0000	Encargos com o Parcelamento da Dívida	20.747,87	0,00	0,00	20.747,87
28	846 Outros Encargos Especiais	532,90	0,00	0,00	532,90
28	846 0005 GESTÃO ADMINISTRATIVA	532,90	0,00	0,00	532,90
28.846.0005.0002.0000	Encargos com o PASEP	532,90	0,00	0,00	532,90
99	Reserva de Contingência	212.918,57	0,00	0,00	212.918,57
99	999 Reserva de Contingência	212.918,57	0,00	0,00	212.918,57
99	999 9999 RESERVA DE CONTINGÊNCIA	212.918,57	0,00	0,00	212.918,57
99.999.9999.9999.0000	Reserva de Contingência	212.918,57	0,00	0,00	212.918,57

**PREFEITURA MUN DE AVELINO LOPES**

AVENIDA BOM JESUS - CNPJ:06554281/0001-00

Orçamento Programa - Exercício de 2021

Anexo 07

Page 7

**PROGRAMA DE TRABALHO DO GOVERNO  
 DEMONSTRATIVO DE FUNÇÕES, SUBFUNÇÕES E PROGRAMAS  
 POR PROJETOS, ATIVIDADES E OPERAÇÕES ESPECIAIS**

(Inc.II, § 2º, Art.2º)

Código	Especificação	Operação Especial	Projetos	Atividades	Total
TOTAL		234.605,36	2.270.138,73	24.538.205,91	27.042.950,00

  
 DIÓSTENES JOSÉ ALVES  
 PREFEITO MUNICIPAL  
 643.789.858-53

  
 FERNANDA PEREIRA PORTELA  
 SECRETÁRIA DE FINANÇAS  
 908.843.703-30

  
 COMPLAN CONTABILIDADE  
 CONTADOR - CRC 145/O  
 726.743.503-34





**PREFEITURA MUN DE AVELINO LOPES**

AVENIDA BOM JESUS - CNPJ:06554281/0001-00

Orçamento Programa - Exercício de 2021

Anexo 08

Page 1

**DESPESA POR FUNÇÃO, SUBFUNÇÃO E PROGRAMAS  
CONFORME O VÍNCULO COM OS RECURSOS**

(Inc.II, § 2º, Art.2º)

Código	Especificação	Ordinário	Vinculado	Adm. Indireta	Total
<b>01</b>	<b>Legislativa</b>	<b>931.765,13</b>			<b>931.765,13</b>
01 031	Ação Legislativa	931.765,13			931.765,13
01 031 0001	PROCESSO LEGISLATIVO	931.359,11			931.359,11
01 031 0009	CONTROLE E ACOMPANHAMENTO DA DÍVIDA	406,02			406,02
<b>04</b>	<b>Administração</b>	<b>2.542.468,16</b>	<b>400,00</b>		<b>2.542.868,16</b>
04 122	Administração Geral	1.969.238,33	400,00		1.969.638,33
04 122 0005	GESTÃO ADMINISTRATIVA	1.947.896,91	400,00		1.948.296,91
04 122 0074	ADMINISTRAÇÃO SUSTENTÁVEL DO PATRIMÔNIO PÚBLICO	21.341,42			21.341,42
04 123	Administração Financeira	362.678,13			362.678,13
04 123 0002	PROGRAMA DE FORMAÇÃO DO PATRIMÔNIO DO SERVIDOR PÚBLICO	56.618,52			56.618,52
04 123 0005	GESTÃO ADMINISTRATIVA	306.059,61			306.059,61
04 124	Controle Interno	68.844,39			68.844,39
04 124 0005	GESTÃO ADMINISTRATIVA	68.844,39			68.844,39
04 182	Defesa Civil	15.227,80			15.227,80
04 182 0011	PROTEÇÃO A POPULAÇÃO E AO PATRIMONIO PÚBLICO	15.227,80			15.227,80
04 451	Infra-Estrutura Urbana	5.329,01			5.329,01
04 451 0043	CIDADE URBANIZADA	5.329,01			5.329,01
04 752	Energia Elétrica	121.150,50			121.150,50
04 752 0040	SERVIÇOS DE UTILIDADE PÚBLICA	121.150,50			121.150,50
<b>06</b>	<b>Segurança Pública</b>	<b>14.502,86</b>			<b>14.502,86</b>
06 182	Defesa Civil	14.502,86			14.502,86
06 182 0011	PROTEÇÃO A POPULAÇÃO E AO PATRIMONIO PÚBLICO	14.502,86			14.502,86
<b>08</b>	<b>Assistência Social</b>	<b>1.231.708,18</b>			<b>1.231.708,18</b>
08 241	Assistência ao Idoso	5.329,01			5.329,01
08 241 0016	PROTEÇÃO SOCIAL BÁSICA	5.329,01			5.329,01
08 242	Assistência ao Portador de Deficiência	5.329,02			5.329,02
08 242 0014	PROTEÇÃO SOCIAL ESPECIAL	5.329,02			5.329,02
08 243	Assistência à Criança e ao Adolescente	311.201,70			311.201,70
08 243 0005	GESTÃO ADMINISTRATIVA	174.310,95			174.310,95
08 243 0014	PROTEÇÃO SOCIAL ESPECIAL	49.432,98			49.432,98
08 243 0016	PROTEÇÃO SOCIAL BÁSICA	81.595,86			81.595,86
08 243 0074	ADMINISTRAÇÃO SUSTENTÁVEL DO PATRIMÔNIO PÚBLICO	5.861,91			5.861,91
08 244	Assistência Comunitária	909.848,45			909.848,45
08 244 0016	PROTEÇÃO SOCIAL BÁSICA	909.848,45			909.848,45
<b>10</b>	<b>Saúde</b>	<b>4.160.515,57</b>	<b>2.953.652,57</b>		<b>7.114.168,14</b>
10 301	Atenção Básica	3.976.467,21	2.578.632,04		6.555.099,25
10 301 0020	GESTÃO E EXPANSÃO DO SISTEMA DE SAÚDE	2.615.750,79	1.816.297,98		4.432.048,77
10 301 0025	PROGRAMAS ESPECIAIS DE SAÚDE	1.216.435,90	176.142,69		1.392.578,59
10 301 0074	ADMINISTRAÇÃO SUSTENTÁVEL DO PATRIMÔNIO PÚBLICO	144.280,52	586.191,37		730.471,89
10 302	Assistência Hospitalar e Ambulatorial	101.042,22	305.047,90		406.090,12
10 302 0020	GESTÃO E EXPANSÃO DO SISTEMA DE SAÚDE	101.042,22	305.047,90		406.090,12

**PREFEITURA MUN DE AVELINO LOPES**

AVENIDA BOM JESUS - CNPJ:06554281/0001-00

Orçamento Programa - Exercício de 2021

Anexo 08

Page 2

**DESPESA POR FUNÇÃO, SUBFUNÇÃO E PROGRAMAS  
CONFORME O VÍNCULO COM OS RECURSOS**

(Inc. II, § 2º, Art. 2º)

Código	Especificação	Ordinário	Vinculado	Adm. Indireta	T o t a l
10 304	Vigilância Sanitária	1.695,12	40.831,41		42.526,53
10 304 0025	PROGRAMAS ESPECIAIS DE SAÚDE	1.695,12	40.831,41		42.526,53
10 305	Vigilância Epidemiológica	81.311,02	29.141,22		110.452,24
10 305 0025	PROGRAMAS ESPECIAIS DE SAÚDE	81.311,02	29.141,22		110.452,24
12	Educação	11.982.123,13			11.982.123,13
12 361	Ensino Fundamental	10.604.606,59			10.604.606,59
12 361 0030	GESTÃO E EXPANSÃO DO ENSINO FUNDAMENTAL	9.972.606,59			9.972.606,59
12 361 0032	PROGRAMAS ESPECIAIS DE EDUCAÇÃO	632.000,00			632.000,00
12 365	Educação Infantil	1.101.129,82			1.101.129,82
12 365 0030	GESTÃO E EXPANSÃO DO ENSINO FUNDAMENTAL	980.633,35			980.633,35
12 365 0035	GESTÃO E EXPANSÃO DO ENSINO INFANTIL	120.496,47			120.496,47
12 366	Educação de Jovens e Adultos	218.490,06			218.490,06
12 366 0030	GESTÃO E EXPANSÃO DO ENSINO FUNDAMENTAL	218.490,06			218.490,06
12 367	Educação Especial	57.896,66			57.896,66
12 367 0030	GESTÃO E EXPANSÃO DO ENSINO FUNDAMENTAL	57.896,66			57.896,66
13	Cultura	317.813,42			317.813,42
13 392	Difusão Cultural	317.813,42			317.813,42
13 392 0038	APOIO E ESTÍMULO ÀS ATIVIDADES CULTURAIS	317.813,42			317.813,42
15	Urbanismo	1.260.434,56			1.260.434,56
15 451	Infra-Estrutura Urbana	1.256.755,01			1.256.755,01
15 451 0005	GESTÃO ADMINISTRATIVA	1.056.351,19			1.056.351,19
15 451 0040	SERVIÇOS DE UTILIDADE PÚBLICA	184.137,62			184.137,62
15 451 0043	CIDADE URBANIZADA	14.718,25			14.718,25
15 451 0074	ADMINISTRAÇÃO SUSTENTÁVEL DO PATRIMÔNIO PÚBLICO	1.547,95			1.547,95
15 452	Serviços Urbanos	2.664,50			2.664,50
15 452 0043	CIDADE URBANIZADA	2.664,50			2.664,50
15 752	Energia Elétrica	1.015,05			1.015,05
15 752 0043	CIDADE URBANIZADA	1.015,05			1.015,05
16	Habitação	12.539,58			12.539,58
16 482	Habitação Urbana	12.539,58			12.539,58
16 482 0044	PROGRAMA DE MELHORIA HABITACIONAL	12.539,58			12.539,58
17	Saneamento	320.507,50			320.507,50
17 511	Saneamento Básico Rural	21.222,27			21.222,27
17 511 0054	PRESERV. E APROV. DE RECURSOS HÍDRICOS	21.222,27			21.222,27
17 512	Saneamento Básico Urbano	299.285,23			299.285,23
17 512 0040	SERVIÇOS DE UTILIDADE PÚBLICA	287.612,16			287.612,16
17 512 0051	PROGRAMA DE SANEAMENTO BÁSICO	11.673,07			11.673,07
18	Gestão Ambiental	292.671,60			292.671,60
18 541	Preservação e Conservação Ambiental	11.165,54			11.165,54
18 541 0053	PROGRAMA DE PROTEÇÃO AO MEIO AMBIENTE	11.165,54			11.165,54
18 544	Recursos Hídricos	281.506,06			281.506,06
18 544 0054	PRESERV. E APROV. DE RECURSOS HÍDRICOS	281.506,06			281.506,06
20	Agricultura	275.263,93			275.263,93



**PREFEITURA MUN DE AVELINO LOPES**

AVENIDA BOM JESUS - CNPJ:06554281/0001-00

Orçamento Programa - Exercício de 2021

Anexo 08

Page 3

**DESPESA POR FUNÇÃO, SUBFUNÇÃO E PROGRAMAS  
CONFORME O VÍNCULO COM OS RECURSOS**

(Inc. II, § 2º, Art. 2º)

Código	Especificação	Ordinário	Vinculado	Adm. Indireta	Total
20 605	Abastecimento	71.213,51			71.213,51
20 605 0005	GESTÃO ADMINISTRATIVA	67.083,53			67.083,53
20 605 0055	PROMOÇÃO AGROPECUÁRIA	1.065,80			1.065,80
20 605 0074	ADMINISTRAÇÃO SUSTENTÁVEL DO PATRIMÔNIO PÚBLICO	3.064,18			3.064,18
20 606	Extensão Rural	16.012,41			16.012,41
20 606 0054	PRESERV. E APROV. DE RECURSOS HÍDRICOS	5.861,91			5.861,91
20 606 0060	DESENVOLVIMENTO AGRÁRIO	10.150,50			10.150,50
20 608	Promoção da Produção Agropecuária	188.038,01			188.038,01
20 608 0060	DESENVOLVIMENTO AGRÁRIO	188.038,01			188.038,01
26	Transporte	420.252,35			420.252,35
26 782	Transporte Rodoviário	420.252,35			420.252,35
26 782 0070	EXPANSÃO E MELHORIA DA REDE RODOVIÁRIA MUNICIPAL	420.252,35			420.252,35
27	Desporto e Lazer	92.132,12			92.132,12
27 812	Desporto Comunitário	92.132,12			92.132,12
27 812 0073	INCENTIVO AO ESPORTE AMADOR	92.132,12			92.132,12
28	Encargos Especiais	21.280,77			21.280,77
28 843	Serviço da Dívida Interna	20.747,87			20.747,87
28 843 0009	CONTROLE E ACOMPANHAMENTO DA DÍVIDA	20.747,87			20.747,87
28 846	Outros Encargos Especiais	532,90			532,90
28 846 0005	GESTÃO ADMINISTRATIVA	532,90			532,90
99	Reserva de Contingência	212.918,57			212.918,57
99 999	Reserva de Contingência	212.918,57			212.918,57
99 999 9999	RESERVA DE CONTINGÊNCIA	212.918,57			212.918,57
<b>TOTAL</b>		<b>24.088.897,43</b>	<b>2.954.052,57</b>	<b>0,00</b>	<b>27.042.950,00</b>

DÓSTENES JOSÉ ALVES  
PREFEITO MUNICIPAL  
643.789.858-53

FERNANDA PEREIRA PORTELA  
SECRETÁRIA DE FINANÇAS  
908.843.703-30

CONPLAN CONTABILIDADE  
CONTADOR - CRC 145/O  
726.743.503-34

**PREFEITURA MUN DE AVELINO LOPES**

AVENIDA BOM JESUS - CNPJ:06554281/0001-00

Orçamento Programa - Exercício de 2021

Anexo 09

Page 1

**DEMONSTRATIVO DAS DESPESAS POR ORGÃO E FUNÇÕES DE GOVERNO**

(Inc.II, § 2º, Art.2º)

UNIDADE			Valor
01 01	CÂMARA MUNICIPAL		
Função	01	Legislativa	931.765,13
02 01	GABINETE DO PREFEITO		
Função	04	Administração	355.399,43
Função	06	Segurança Pública	14.502,86
02 02	SECRETARIA MUNICIPAL DE ADMINISTRAÇÃO		
Função	04	Administração	1.609.491,58
Função	28	Encargos Especiais	532,90
02 03	SECRETARIA MUNICIPAL DE EDUCAÇÃO		
Função	12	Educação	11.982.123,13
02 04	SECRETARIA MUNICIPAL DE SAÚDE		
Função	10	Saúde	7.114.168,14
02 05	SECRETARIA MUNICIPAL DE ASSISTÊNCIA SOCIAL		
Função	08	Assistência Social	1.225.846,27
02 06	SECRETARIA MUNICIPAL DE FINANÇAS		
Função	04	Administração	362.678,13
Função	28	Encargos Especiais	20.747,87
02 07	SECRETARIA MUNICIPAL DE AGRICULTURA		
Função	15	Urbanismo	2.664,50
Função	17	Saneamento	19.335,39
Função	18	Gestão Ambiental	281.506,06
Função	20	Agricultura	275.263,93
02 08	SECRETARIA MUNICIPAL DE OBRAS		
Função	04	Administração	147.820,93
Função	08	Assistência Social	5.861,91
Função	15	Urbanismo	1.257.770,06
Função	16	Habitação	12.539,58
Função	17	Saneamento	301.172,11
Função	26	Transporte	420.252,35
02 09	SECRETARIA MUNICIPAL DO MEIO AMBIENTE		
Função	18	Gestão Ambiental	11.165,54





**PREFEITURA MUN DE AVELINO LOPES**

AVENIDA BOM JESUS - CNPJ:06554281/0001-00

Orçamento Programa - Exercício de 2021

Anexo 09

Page 2

**DEMONSTRATIVO DAS DESPESAS POR ORGÃO E FUNÇÕES DE GOVERNO**

(Inc.II, § 2º, Art.2º)

UNIDADE			Valor
02 09	SECRETARIA MUNICIPAL DO MEIO AMBIENTE		
02 10	CONTROLADORIA GERAL DO MUNICÍPIO		
Função	04	Administração	67.478,09
02 12	SECRETARIA MUNICIPAL DE CULTURA ESPORTE E LAZER		
Função	13	Cultura	317.813,42
Função	27	Desporto e Lazer	92.132,12
90 99	RESERVA DE CONTINGÊNCIA		
Função	99	Reserva de Contingência	212.918,57
TOTAL GERAL			27.042.950,00

**RESUMO DO TOTAL ORÇADO POR ORGÃO**

01 01	CÂMARA MUNICIPAL	931.765,13
02 01	GABINETE DO PREFEITO	369.902,29
02 02	SECRETARIA MUNICIPAL DE ADMINISTRAÇÃO	1.610.024,48
02 03	SECRETARIA MUNICIPAL DE EDUCAÇÃO	11.982.123,13
02 04	SECRETARIA MUNICIPAL DE SAÚDE	7.114.168,14
02 05	SECRETARIA MUNICIPAL DE ASSISTÊNCIA SOCIAL	1.225.846,27
02 06	SECRETARIA MUNICIPAL DE FINANÇAS	383.426,00
02 07	SECRETARIA MUNICIPAL DE AGRICULTURA	578.769,88
02 08	SECRETARIA MUNICIPAL DE OBRAS	2.145.416,94
02 09	SECRETARIA MUNICIPAL DO MEIO AMBIENTE	11.165,54
02 10	CONTROLADORIA GERAL DO MUNICÍPIO	67.478,09
02 12	SECRETARIA MUNICIPAL DE CULTURA ESPORTE E LAZER	409.945,54
90 99	RESERVA DE CONTINGÊNCIA	212.918,57
TOTAL		27.042.950,00

**RESUMO DO TOTAL ORÇADO POR FUNÇÃO**

01	Legislativa	931.765,13
04	Administração	2.542.868,16
06	Segurança Pública	14.502,86
08	Assistência Social	1.231.708,18
10	Saúde	7.114.168,14
12	Educação	11.982.123,13
13	Cultura	317.813,42
15	Urbanismo	1.260.434,56
16	Habitação	12.539,58



**PREFEITURA MUN DE AVELINO LOPES**  
AVENIDA BOM JESUS - CNPJ:06554281/0001-00

Orçamento Programa - Exercício de 2021  
Anexo 09  
Page 3

**DEMONSTRATIVO DAS DESPESAS POR ORGÃO E FUNÇÕES DE GOVERNO**  
(Inc.II, § 2º, Art.2º)

17	Saneamento	320.507,50
18	Gestão Ambiental	292.671,60
20	Agricultura	275.263,93
26	Transporte	420.252,35
27	Desporto e Lazer	92.132,12
28	Encargos Especiais	21.280,77
99	Reserva de Contingência	212.918,57
<b>TOTAL</b>		<b>27.042.950,00</b>

  
DIÓSTENES JOSÉ ALVES  
PREFEITO MUNICIPAL  
643.789.858-53

  
FERNANDA PEREIRA PORTELA  
SECRETÁRIA DE FINANÇAS  
908.843.703-30

  
CONPLAN CONTABILIDADE  
CONTADOR - CRC 145/O  
726.743.503-34



**PREFEITURA MUN DE AVELINO LOPES**  
AVENIDA BOM JESUS - CNPJ:06554281/0001-00

Orçamento Programa - Exercício de 2021

Anexo 10

**ORÇAMENTO DOS FUNDOS ESPECIAIS**  
(Inc. I, § 2º, Art.2º)

Page 1

**1 FUNDEB-FUNDO DE MANTUT.E DE.DO ENSINO BÁSICO - FUNDEB**

**RECEITA**

Classif.	Discriminação	Valor R\$
1321.00.1.	REMUNERAÇÃO DE DEPÓSITOS BANCÁRIOS - FUNDEB 60%	1.900,00
1321.00.1.	REMUNERAÇÃO DE DEPÓSITOS BANCÁRIOS-FUNDEB COMPLEMENTA	1.900,00
1321.00.1.	REMUNERAÇÃO DE DEPÓSITOS BANCÁRIOS-FUNDEB COMPLEMENTA	1.000,00
1758.01.1.	TRANSFERÊNCIAS DE RECURSOS DO FUNDEB - PRINCIPAL	6.440.000,00
1321.00.1.	REMUNERAÇÃO DE DEPÓSITOS BANCÁRIOS - FUNDEB 40%	1.000,00
<b>Recursos Próprios do Município</b>		<b>1.900.000,00</b>
<b>TOTAL</b>		<b>8.345.800,00</b>

**PLANO DE APLICACAO**

Classif.	Discriminação	Valor R\$
12.365.0030.2262.000	Remun. do Magistério-Ensino Infantil - 60% FUNDEB	641.230,50
12.365.0030.2263.000	Manut. e Desenv. do Ensino Infantil - 40% FUNDEB	288.547,05
12.361.0030.2201.000	Remuner. do Magistério-Ensino Fundamental - 60% FUNDEB	4.371.025,45
12.361.0030.1201.000	Constr. Ampl. e Recup. de Unidades Escolares - 40% FUNDEB	170.897,00
12.366.0030.2257.000	PROEJA - Rem. do Magistério - 60% FUNDEB	141.392,66
12.366.0030.2258.000	PROEJA - Manut. e Desenv. do Ensino - 40% FUNDEB	77.097,40
12.367.0030.2272.000	Remun. do Magistério-Ensino Especial - 60% FUNDEB	31.005,27
12.361.0030.2203.000	Manut. e Desen. do Ensino Fundamental - 40% FUNDEB	2.598.626,81
12.367.0030.2273.000	Manut. e Desenv. do Ensino Especial - 40% FUNDEB	25.977,86
<b>TOTAL</b>		<b>8.345.800,00</b>



**PREFEITURA MUN DE AVELINO LOPES**

AVENIDA BOM JESUS - CNPJ:06554281/0001-00

Orçamento Programa - Exercício de 2021

Anexo 10

**ORÇAMENTO DOS FUNDOS ESPECIAIS**

Page 2

(Inc. I, § 2º, Art.2º)

**2 F M S - FUNDO MUN.SAÚDE-FUNDO MUNICIPAL DE SAÚDE**

**RECEITA**

Classif.	Discriminação	Valor R\$
1728.03.1.	TRANSFERÊNCIA DE RECURSOS DO ESTADO - CAPS	336.000,00
1321.00.1.	RECEITA REMUN.DEPÓS. BANC.RECUR.VINC. FNS	23.000,00
1718.03.1.	TRANSF.RECURSOS DO SUS – ATENÇÃO PRIMARIA - PRINCIPAL	1.200.000,00
1718.03.1.	PROGRAMA DE ASSISTÊNCIA FARMACEUTICA BÁSICA	58.000,00
1718.03.1.	AGENTES COMUNITÁRIOS DE SAÚDE - ACS	450.000,00
1718.03.1.	PISO DA ATENÇÃO BÁSICA FIXO - PAB FIXO	650.000,00
2428.10.1.	TRANSF.CONV.ESTADOS SUS-PRINCIPAL	51.000,00
2418.10.1.	TRANSF.DE CONVÊNIO DA UNIÃO PARA O SUS- PRINCIPAL	51.000,00
2418.04.1.	TRANSF.REC.SUS-ATENÇÃO BÁSICA - PRINCIPAL	71.000,00
1728.10.1.	TRANSF.CONVÊNIO ESTADOS PARA O SUS - PRINCIPAL	151.000,00
1718.03.1.	PROGRAMA DE MELHORIA DO ACESSO E DA QUALIDADE - PMAQ	320.000,00
1718.03.1.	PROGRAMA DE REQUALIFICAÇÃO DE UBS - CONSTRUÇÃO	105.000,00
1718.03.1.	NÚCLEOS DE APOIO À SAÚDE DA FAMÍLIA - NASF	210.000,00
1718.03.1.	SAÚDE BUCAL - SB	190.000,00
1718.03.1.	SAÚDE DA FAMÍLIA - SF	680.000,00
1728.03.1.	TRANSF.REC.ESTADO P/ PROG.SAÚDE- COFINANCIAMENTO	98.700,00
1718.03.1.	VIGILANCIA EM SAUDE	83.000,00
1718.03.1.	VIGILÂNCIA SANITÁRIA	62.000,00
1718.04.1.	TRANSFERÊNCIAS DO SUS - ATENÇÃO PRIMÁRIA- PRINCIPAL	176.000,00
1718.10.1.	TRANSF.CONVÊNIOS DA UNIÃO PARA O SUS - PRINCIPAL	156.000,00
	<b>Recursos Próprios do Município</b>	<b>1.992.468,14</b>
<b>TOTAL</b>		<b>7.114.168,14</b>

**PLANO DE APLICACAO**

Classif.	Discriminação	Valor R\$
10.301.0020.2160.000	Manutenção dos Serviços Municipais de Saúde	4.432.048,77
10.301.0025.2184.000	Ações de Assistência Farmacêutica Básica	101.300,36
10.301.0025.2185.000	Ações de Progr. de Ag. Comunitária de Saúde - PACS	424.907,33
10.301.0025.2186.000	Ações do Programa de Saúde da Família - PSF	526.567,32
10.304.0025.2182.000	Ações de Vigilância Sanitária	42.526,53
10.301.0025.2188.000	Ações do Programa de Incentivo à Saúde Bucal	271.850,67
10.301.0025.2191.000	Campanha Educativa e Preventiva de Saúde Pública	67.952,91
10.301.0074.1160.000	Construção, Ampl. e Recup. de Unidades de Saúde	730.471,89
10.302.0020.1196.000	Aquisição de Unidade Móvel de Saúde	384.127,76
10.302.0020.2160.000	Manutenção dos Serviços Municipais de Saúde	21.962,36
10.305.0025.2189.000	Ações do Programa PPI / ECD	110.452,24
<b>TOTAL</b>		<b>7.114.168,14</b>



**PREFEITURA MUN DE AVELINO LOPES**

AVENIDA BOM JESUS - CNPJ:06554281/0001-00

Orçamento Programa - Exercício de 2021

Anexo 10

**ORÇAMENTO DOS FUNDOS ESPECIAIS**

Page 3

(Inc. I, § 2º, Art.2º)

**3 F M A S - FUNDO DE ASSISTÊNCIA-FUNDO MUNICIPAL DE ASSISTÊNCIA SOCIAL****RECEITA**

Classif.	Discriminação	Valor R\$
1718.12.1.	PISO DE TRANSIÇÃO DE MEDIA COMPLEXIDADE - PTMC	5.800,00
1718.12.1.	INDICE DE GESTAO DESCENTRALIZADA - IGDBF	79.900,00
1718.12.1.	ÍNDICE DE GESTÃO DESCENTRALIZADA DO SUAS - IGD SUAS	23.600,00
1718.12.1.	APOIO FINANCEIRO AO BLOCO DA PROTEÇÃO SOCIAL BASICA	91.200,00
1718.12.1.	PISO BÁSICO FIXO - PBF	72.300,00
1718.12.1.	PISO BÁSICO VARIÁVEL III - EQUIPE VOLANTE	55.000,00
1718.12.1.	SERVIÇO DE CONVIVÊNCIA E FORTALECIMENTO DE VÍNCULOS - SCF	126.000,00
1718.12.1.	PROGRAMA PRIMEIRA INFÂNCIA NO SUAS - CRIANÇA FELIZ	57.000,00
1321.00.1.	RECEITA REMUN.DEP6S.BANC.RECUR.VINCUL.-FNAS	21.000,00
	<b>Recursos Próprios do Município</b>	<b>157.116,31</b>
<b>TOTAL</b>		<b>688.916,31</b>

**PLANO DE APLICACAO**

Classif.	Discriminação	Valor R\$
08.244.0016.2126.000	Benefícios Eventuais Emergenciais	35.108,59
08.244.0016.2146.000	Programa de Assistência a Gestantes Carentes	11.578,87
08.243.0016.2140.000	Manut. dos Benefícios de Proteção Continuada - BPC	30.682,97
08.243.0016.2149.000	Manutenção das Ações do Programa PETI-PVMC	15.987,05
08.243.0016.2199.000	Proteção Social Básica ao Jovem	19.514,35
08.244.0016.2159.000	Programa de Proteção Social Variavel	57.553,34
08.244.0016.2142.000	Manut. das Ações do Progr. Bolsa Família - IGD-BF	82.831,90
08.244.0016.2147.000	Manutenção dos Serviços Funerários	22.053,59
08.244.0016.2148.000	Transferência de Rec. do IGD-SUAS	25.731,51
08.244.0016.2150.000	Manutenção dos Serviços de Assistência Social	295.504,59
08.244.0016.2158.000	Programa de Prot. Social Básica	92.369,55
<b>TOTAL</b>		<b>688.916,31</b>

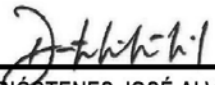
 DIÓSTENES JOSÉ ALVES  
 PREFEITO MUNICIPAL  
 643.789.858-53

 FERNANDA PEREIRA PORTELA  
 SECRETÁRIA DE FINANÇAS  
 908.843.703-30

 CONPLAN CONTABILIDADE  
 CONTADOR - CRC 145/O  
 726.743.503-34





**PREFEITURA MUN DE AVELINO LOPES**

AVENIDA BOM JESUS - CNPJ:06554281/0001-00

Orçamento Programa - Exercício de 2021

Anexo 11

Page 1

**SEGURIDADE SOCIAL**

Código	Especificação	Categoria	Função
<b>08</b>	<b>Assistência Social</b>		<b>1.231.708,18</b>
3.1.90.04.00	CONTRATAÇÃO POR TEMPO DETERMINADO	29.108,99	
3.1.90.11.00	VENCIMENTOS E VANTAGENS FIXAS - PESSOAL CIVIL	364.900,08	
3.1.90.13.00	OBRIGAÇÕES PATRONAIS	27.091,62	
3.1.90.16.00	OUTRAS DESPESAS VARIÁVEIS - PESSOAL CIVIL	4.972,11	
3.1.90.92.00	DESPESAS DE EXERCÍCIOS ANTERIORES	82.129,41	
3.2.90.21.00	JUROS SOBRE A DÍVIDA POR CONTRATO	1.127,62	
3.3.90.14.00	DIÁRIAS - CIVIL	21.388,67	
3.3.90.30.00	MATERIAL DE CONSUMO	114.045,36	
3.3.90.32.00	MATERIAL, BEM OU SERVIÇO PARA DISTRIBUIÇÃO GRA	68.393,18	
3.3.90.33.00	PASSAGENS E DESPESAS COM LOCOMOÇÃO	18.343,75	
3.3.90.36.00	OUTROS SERVIÇOS DE TERCEIROS - PESSOA FÍSICA	188.468,92	
3.3.90.39.00	OUTROS SERVIÇOS DE TERCEIROS - PESSOA JURÍDICA	101.323,59	
3.3.90.47.00	OBRIGAÇÕES TRIBUTÁRIAS E CONTRIBUTIVAS	1.065,80	
3.3.90.48.00	OUTROS AUXÍLIOS FINANCEIROS A PESSOAS FÍSICAS	121.019,65	
3.3.90.92.00	DESPESAS DE EXERCÍCIOS ANTERIORES	21.052,77	
4.4.90.51.00	OBRAS E INSTALAÇÕES	5.861,91	
4.4.90.52.00	EQUIPAMENTOS E MATERIAL PERMANENTE	61.414,75	
<b>10</b>	<b>Saúde</b>		<b>7.114.168,14</b>
3.1.90.04.00	CONTRATAÇÃO POR TEMPO DETERMINADO	68.353,15	
3.1.90.11.00	VENCIMENTOS E VANTAGENS FIXAS - PESSOAL CIVIL	1.712.311,95	
3.1.90.13.00	OBRIGAÇÕES PATRONAIS	555.924,23	
3.1.90.16.00	OUTRAS DESPESAS VARIÁVEIS - PESSOAL CIVIL	85.025,36	
3.1.90.91.00	SENTENÇAS JUDICIAIS	144.253,38	
3.1.90.92.00	DESPESAS DE EXERCÍCIOS ANTERIORES	24.049,78	
3.1.90.94.00	INDENIZAÇÕES E RESTITUIÇÕES TRABALHISTAS	2.080,85	
3.3.90.14.00	DIÁRIAS - CIVIL	81.376,10	
3.3.90.30.00	MATERIAL DE CONSUMO	585.183,93	
3.3.90.32.00	MATERIAL, BEM OU SERVIÇO PARA DISTRIBUIÇÃO GRA	9.769,86	
3.3.90.33.00	PASSAGENS E DESPESAS COM LOCOMOÇÃO	88.338,64	
3.3.90.36.00	OUTROS SERVIÇOS DE TERCEIROS - PESSOA FÍSICA	284.458,21	
3.3.90.39.00	OUTROS SERVIÇOS DE TERCEIROS - PESSOA JURÍDICA	445.471,57	
3.3.90.47.00	OBRIGAÇÕES TRIBUTÁRIAS E CONTRIBUTIVAS	532,90	
3.3.90.92.00	DESPESAS DE EXERCÍCIOS ANTERIORES	174.712,36	
3.3.90.93.00	INDENIZAÇÕES E RESTITUIÇÕES	2.080,85	
4.4.90.51.00	OBRAS E INSTALAÇÕES	1.809.120,54	
4.4.90.52.00	EQUIPAMENTOS E MATERIAL PERMANENTE	997.823,48	
4.4.90.92.00	DESPESAS DE EXERCÍCIOS ANTERIORES	43.301,00	
<b>TOTAL</b>			<b>8.345.876,32</b>

DIÓSTENES JOSÉ ALVES  
PREFEITO MUNICIPAL  
643.789.858-53

FERNANDA PEREIRA PORTELA  
SECRETÁRIA DE FINANÇAS  
908.843.703-30

COMPLAN CONTABILIDADE  
CONTADOR - CRC 145/O  
726.743.503-34

**PREFEITURA MUN DE AVELINO LOPES**

AVENIDA BOM JESUS - CNPJ:06554281/0001-00

Orçamento Programa - Exercício de 2021

Page 1

**ANÁLISE DE APLICAÇÃO NO ENSINO**

RECEITAS RESULTANTE DE IMPOSTOS (Caput do art. 212 da Constituição)	Valor Previsto	Obrig.(25%)
<b>1. RECEITAS DE IMPOSTOS</b>	<b>529.100,00</b>	<b>132.275,00</b>
1.1 - Receita Resultante do Imposto sobre a Propriedade Predial e Territorial Urbana - IPTU	1.000,00	250,00
1.1.1 - IPTU	1.000,00	250,00
1.1.2 - Multas, Juros de Mora, Dívida Ativa e Outros Encargos do IPTU	0,00	0,00
1.2 - Receitas Resultante do Imposto sobre Transmissão Inter Vivos - ITBI	1.100,00	275,00
1.2.1 - ITBI	1.100,00	275,00
1.2.2 - Multas, Juros de Mora, Dívida Ativa e Outros Encargos do ITBI	0,00	0,00
1.3 - Receitas Resultante do Imposto sobre Serviços de Qualquer Natureza - ISS	380.000,00	95.000,00
1.3.1 - ISS	380.000,00	95.000,00
1.3.2 - Multas, Juros de Mora, Dívida Ativa e Outros Encargos do ISS	0,00	0,00
1.4 - Receitas Resultante do Imposto de Renda Retido na Fonte - IRRF	147.000,00	36.750,00
<b>2. RECEITAS DE TRANSFERÊNCIAS CONSTITUCIONAIS E LEGAIS</b>	<b>11.498.250,00</b>	<b>2.874.562,50</b>
2.1 - Cota-Parte FPM	10.200.000,00	2.550.000,00
2.1.1 - Parcela referente à CF, art. 159, I alínea b	9.300.000,00	2.325.000,00
2.1.2 - Parcela referente à CF, art. 159, I alínea d	450.000,00	112.500,00
2.1.3 - Parcela referente à CF, art. 159, I alínea e	450.000,00	112.500,00
2.2 - Cota-Parte ICMS	1.200.000,00	300.000,00
2.3 - ICMS-Desoneração - L.C. nº87/1996	1.000,00	250,00
2.4 - Cota-Parte IPI-Exportação	250,00	62,50
2.5 - Cota-Parte ITR	1.000,00	250,00
2.6 - Cota-Parte IPVA	96.000,00	24.000,00
2.7 - Cota-Parte IOF-Ouro	0,00	0,00
<b>3. TOTAL DA RECEITA DE IMPOSTOS (1+2)</b>	<b>12.027.350,00</b>	<b>3.006.837,50</b>
<b>RECEITAS ADICIONAIS PARA FINANCIAMENTO DO ENSINO</b>	<b>Valor Previsto</b>	<b>Obrig.(100%)</b>
4. RECEITA DA APLICAÇÃO FINANCEIRA DE OUTROS RECURSOS DE IMPOSTOS VINCULADOS AO ENSINO	0,00	0,00
<b>5. RECEITA DE TRANSFERÊNCIA DO FNDE</b>	<b>747.000,00</b>	<b>747.000,00</b>
5.1 - Transferências do Salário-Educação	142.000,00	142.000,00
5.2 - Transferências Diretas - PDDE	9.000,00	9.000,00
5.3 - Transferências Diretas - PNAE	410.000,00	410.000,00
5.4 - Transferências Diretas - PNATE	71.000,00	71.000,00
5.5 - Outras Transferências do FNDE	115.000,00	115.000,00
5.6 - Aplicação Financeira dos Recursos do FNDE	0,00	0,00
<b>6. RECEITA DE TRANSFERÊNCIAS DE CONVÊNIOS</b>	<b>402.000,00</b>	<b>402.000,00</b>
6.1 - Transferências de Convênios	402.000,00	402.000,00
6.2 - Aplicação Financeira dos Recursos de Convênios	0,00	0,00
7. RECEITA DE OPERAÇÕES DE CRÉDITO	0,00	0,00
8. OUTRAS RECEITAS PARA FINANCIAMENTO DO ENSINO	1.441.100,00	1.441.100,00
<b>9. TOTAL DAS OUTRAS RECEITAS ADICIONAIS DO ENSINO (4+5+6+7+8)</b>	<b>2.590.100,00</b>	<b>2.590.100,00</b>

**PREFEITURA MUN DE AVELINO LOPES**

AVENIDA BOM JESUS - CNPJ:06554281/0001-00

Orçamento Programa - Exercício de 2021

Page 2

**ANÁLISE DE APLICAÇÃO NO ENSINO**

RECEITAS DO FUNDEB	Valor Previsto
<b>10. RECEITAS DESTINADAS AO FUNDEB</b>	<b>2.119.650,00</b>
10.1 - Cota-Parte FPM Destinada ao FUNDEB - (20% de 2.1.1)	1.860.000,00
10.2 - Cota-Parte ICMS Destinada ao FUNDEB - (20% de 2.2)	240.000,00
10.3 - ICMS - Desoneração Destinada ao FUNDEB - (20% de 2.3)	200,00
10.4 - Cota-Parte IPI-Exportação Destinada ao FUNDEB - (20% de 2.4)	50,00
10.5 - Cota-Parte ITR Destinada ao FUNDEB - (20% de 2.5)	200,00
10.6 - Cota-Parte IPVA Destinada ao FUNDEB - (20% de 2.6)	19.200,00
<b>11. RECEITAS RECEBIDAS DO FUNDEB</b>	<b>8.345.800,00</b>
11.1 - Transferências de Recursos do FUNDEB	6.440.000,00
11.2 - Complementação da União ao FUNDEB	1.900.000,00
11.3 - Receita de Aplicação Financeira dos Recursos do FUNDEB	5.800,00
<b>12. RESULTADO LÍQUIDO DAS TRANSFERÊNCIAS DO FUNDEB (11.1 - 10)</b>	<b>4.320.350,00</b>
12.1 - ACRÉSCIMO RESULTANTE DAS TRANSFERÊNCIAS DO FUNDEB	4.320.350,00
12.2 - DECRÉSCIMO RESULTANTE DAS TRANSFERÊNCIAS DO FUNDEB	0,00
<b>DESPESAS DO FUNDEB</b>	<b>Valor Fixado</b>
<b>13. ORÇADO DOS PROFISSIONAIS DO MAGISTÉRIO</b>	<b>5.184.653,88</b>
13.1 - Com Educação Infantil	672.235,77
13.2 - Com Ensino Fundamental	4.512.418,11
<b>14. OUTRAS DESPESAS</b>	<b>3.161.146,12</b>
14.1 - Com Educação Infantil	314.524,91
14.2 - Com Ensino Fundamental	2.846.621,21
<b>15. TOTAL DAS DESPESAS DO FUNDEB (13+14)</b>	<b>8.345.800,00</b>
<b>16. TOTAL DAS DESPESAS DO FUNDEB PARA FINS DE LIMITE (15)</b>	<b>100,00</b>
16.1 - Mínimo de 60% do FUNDEB na Remuneração do Magistério ((13)/(11)x100%)	62,12
16.2 - Máximo de 40% em Despesa com MDE, que não Remuneração do Magistério ((14)/(11)x100%)	37,88
<b>DESPESAS COM MANUTENÇÃO/DESENV.DO ENSINO CUSTEADAS COM RECEITA RESULTANTE DE IMPOSTOS E RECURSOS DO FUNDEB</b>	<b>Valor Fixado</b>
<b>17. EDUCAÇÃO INFANTIL</b>	<b>1.148.301,72</b>
17.1 - Creche	0,00
17.1.1 - Despesas Custeadas com Recursos do FUNDEB	0,00
17.1.2 - Despesas Custeadas com Outros Recursos de Impostos	0,00
<b>17.2 Pré-escola</b>	<b>1.148.301,72</b>
17.2.1 - Despesas Custeadas com Recursos do FUNDEB	986.760,68
17.2.2 - Despesas Custeadas com Outros Recursos de Impostos	161.541,04
<b>18. ENSINO FUNDAMENTAL</b>	<b>8.215.570,89</b>
18.1 - Despesas Custeadas com Recursos do FUNDEB	7.359.039,32
18.2 - Despesas Custeadas com Outros Recursos de Impostos	856.531,57
<b>OUTRAS DESPESAS DO MDE</b>	<b>Valor Fixado</b>
19. ENSINO MÉDIO	0,00
20. ENSINO SUPERIOR	0,00
21. ENSINO PROFISSIONAL NÃO INTEGRADO AO ENSINO REGULAR	0,00



PREFEITURA MUN DE AVELINO LOPES  
AVENIDA BOM JESUS - CNPJ:06554281/0001-00

Orçamento Programa - Exercício de 2021

Page 3

**ANÁLISE DE APLICAÇÃO NO ENSINO**

22. OUTRAS	0,00
<b>23. TOTAL DAS DESPESAS COM AÇÕES TÍPICAS DE MANUTENÇÃO E DESENVOLVIMENTO (17+18+19+20+21+22)</b>	<b>9.363.872,61</b>
<b>DEDUÇÕES CONSIDERADAS PARA FINS DE LIMITE CONSTITUCIONAL</b>	
24. RESULTADOS LÍQUIDOS DAS TRANSFERÊNCIAS DO FUNDEB = (12)	4.320.350,00
25. DESPESAS CUSTEADAS COM A COMPLEMENTAÇÃO DO FUNDEB NO EXERCÍCIO	1.902.900,00
<b>26. TOTAL DAS DEDUÇÕES CONSIDERADAS PARA FINS DE LIMITE (24+25)</b>	<b>6.223.250,00</b>
27. TOTAL DAS DESPESAS PARA FINS DE LIMITE ((17+18)-26)	3.140.622,61
28. PERCENTUAL DE APLICAÇÃO EM MDE SOBRE A RECEITA LÍQUIDA DE IMPOSTOS ((27)/(3)x100) - LIMITE 25%	26,11
<b>OUTRAS INFORMAÇÕES PARA CONTROLE</b>	
29. DESPESAS CUSTEADAS COM A APLICAÇÃO FINANCEIRA DE OUTROS RECURSOS DE IMPOSTOS VINCULADOS AO ENSINO	0,00
30. DESPESAS CUSTEADAS COM A CONTRIBUIÇÃO SOCIAL DO SALÁRIO-EDUCAÇÃO	142.000,00
31. DESPESAS CUSTEADAS COM OPERAÇÕES DE CRÉDITO	0,00
32. DESPESAS CUSTEADAS COM OUTRAS RECEITAS PARA FINANCIAMENTO DO ENSINO	2.448.100,00
<b>33. TOTAL DAS OUTRAS DESPESAS CUSTEADAS COM RECEITAS ADICIONAIS PARA FINANCIAMENTO DO ENSINO (29+30+31+32)</b>	<b>2.590.100,00</b>
<b>34. TOTAL GERAL DAS DESPESAS COM MDE (23+33)</b>	<b>11.953.972,61</b>

DIÓSTENES JOSÉ ALVES  
PREFEITO MUNICIPAL  
643.789.858-53

FERNANDA PÉREIRA PORTELA  
SECRETÁRIA DE FINANÇAS  
908.843.703-30

CONPLAN CONTABILIDADE  
CONTADOR - CRC 145/O  
726.743.503-34



PREFEITURA MUN DE AVELINO LOPES  
AVENIDA BOM JESUS - CNPJ:06554281/0001-00

Orçamento Programa - Exercício de 2021

Quadro 16  
Page 1

**ANÁLISE DE APLICAÇÃO NA SAÚDE**

RECEITAS RESULTANTE DE IMPOSTOS (Caput do art. 212 da Constituição)	Previsão	Obrig.(16%)
<b>1. RECEITAS DE IMPOSTOS</b>	<b>529.100,00</b>	<b>79.365,00</b>
1.1 - Receita Resultante do Imposto sobre a Propriedade Predial e Territorial Urbana - IPTU	1.000,00	150,00
1.1.1 - IPTU	1.000,00	150,00
1.1.2 - Multas, Juros de Mora, Dívida Ativa e Outros Encargos do IPTU	0,00	0,00
1.2 - Receita Resultante do Imposto sobre Transmissão Inter Vivos - ITBI	1.100,00	165,00
1.2.1 - ITBI	1.100,00	165,00
1.2.2 - Multas, Juros de Mora, Dívida Ativa e Outros Encargos do ITBI	0,00	0,00
1.3 - Receitas Resultante do Imposto sobre Serviços de Qualquer Natureza - ISS	380.000,00	57.000,00
1.3.1 - ISS	380.000,00	57.000,00
1.3.2 - Multas, Juros de Mora, Dívida Ativa e Outros Encargos do ISS	0,00	0,00
1.4 - Receitas Resultante do Imposto de Renda Retido na Fonte - IRRF	147.000,00	22.050,00
<b>2. RECEITAS DE TRANSFERÊNCIAS CONSTITUCIONAIS E LEGAIS</b>	<b>10.598.250,00</b>	<b>1.589.737,50</b>
2.1 - Cota-Parte FPM	9.300.000,00	1.395.000,00
2.2 - Cota-Parte ITR	1.000,00	150,00
2.3 - Cota-Parte IPVA	96.000,00	14.400,00
2.4 - Cota-Parte ICMS	1.200.000,00	180.000,00
2.5 - Cota-Parte IPI-Exportação	250,00	37,50
2.6 - Compensação Financeiras Provenientes de Impostos e Transf. Constitucionais	1.000,00	150,00
2.6.1 - Desoneração ICMS (LC 87/96)	1.000,00	150,00
2.6.2 - Outras	0,00	0,00
<b>3 - TOTAL DAS RECEITAS RESULTANTES DE IMPOSTOS E TRANSFERÊNCIAS CONSTITUCIONAIS E LEGAIS = (1 + 2)</b>	<b>11.127.350,00</b>	<b>1.669.102,50</b>
<b>4. DESPESAS COM AÇÕES E SERVIÇOS PÚBLICOS DE SAÚDE (ASPS) - POR SUBFUNÇÃO E CATEGORIA ECONÔMICA</b>	<b>Fixado</b>	
4.1 - ATENÇÃO BÁSICA	1.947.879,98	
4.1.1 - Despesas Correntes	1.242.369,48	
4.1.2 - Despesas de Capital	705.510,50	
4.2 - ASSISTÊNCIA HOSPITALAR E AMBULATORIAL	532,90	
4.2.1 - Despesas Correntes	0,00	
4.2.2 - Despesas de Capital	532,90	
4.3 - SUPORTE PROFILÁTICO E TERAPÊUTICO	0,00	
4.3.1 - Despesas Correntes	0,00	
4.3.2 - Despesas de Capital	0,00	
4.4 - VIGILÂNCIA SANITÁRIA	27.838,80	
4.4.1 - Despesas Correntes	26.773,00	
4.4.2 - Despesas de Capital	1.065,80	
4.5 - VIGILÂNCIA EPIDEMIOLÓGICA	29.141,22	
4.5.1 - Despesas Correntes	29.141,22	
4.5.2 - Despesas de Capital	0,00	
4.6 - ALIMENTAÇÃO E NUTRIÇÃO	0,00	
4.6.1 - Despesas Correntes	0,00	
4.6.2 - Despesas de Capital	0,00	





PREFEITURA MUN DE AVELINO LOPES  
 AVENIDA BOM JESUS - CNPJ:06554281/0001-00

Orçamento Programa - Exercício de 2021

**ANÁLISE DE APLICAÇÃO NA SAÚDE**

Quadro 16

Page 2

<b>4.7 - OUTRAS SUBFUNÇÕES (X)</b>	<b>0,00</b>
4.7.1 - Despesas Correntes	0,00
4.7.2 - Despesas de Capital	0,00
<b>5 - TOTAL (4.1 + 4.2 + 4.3 + 4.4 + 4.5 + 4.6 + 4.7)</b>	<b>2.005.392,90</b>
<b>6 - APURAÇÃO DO CUMPRIMENTO DO LIMITE MÍNIMO PARA APLICAÇÃO EM ASPs</b>	
6.1 - Diferença entre o Valor Aplicado e a Despesa Mínima a ser Aplicada (5 - 3)	336.290,40
6.2 - PERCENTUAL DA RECEITA DE IMPOSTOS E TRANSFERÊNCIAS CONSTITUCIONAIS E LEGAIS APLICADO EM ASPs(5 /3) * 100 (Mínimo de 15%)	18,02
<b>7 - RECEITAS ADICIONAIS PARA O FINANCIAMENTO DA SAÚDE NÃO COMPUTADAS NO CÁLCULO DO MÍNIMO</b>	
<b>7.1 - RECEITAS DE TRANSFERÊNCIAS PARA A SAÚDE</b>	<b>4.689.700,00</b>
7.1.1 - Proveniente da União - Fundo a Fundo	4.255.000,00
7.1.2 - Proveniente dos Estados	434.700,00
7.1.3 - Proveniente de outros Municípios	0,00
<b>7.2 - RECEITA DE OPERAÇÕES DE CRÉDITO INTERNAS E EXTERNAS VINCULADAS A SAÚDE</b>	<b>0,00</b>
<b>7.3 - OUTRAS RECEITAS</b>	<b>381.000,00</b>
<b>8 - TOTAL DE RECEITAS ADICIONAIS PARA FINANCIAMENTO DA SAÚDE (7.1 + 7.2 + 7.3)</b>	<b>5.070.700,00</b>
<b>9 - DESPESAS COM SAÚDE POR SUBFUNÇÕES E CATEGORIA ECONÔMICA NÃO COMPUTADAS NO CÁLCULO DO MÍNIMO</b>	
<b>9.1 - ATENÇÃO BÁSICA</b>	<b>4.591.106,39</b>
9.1.1 - Despesas Correntes	2.871.132,79
9.1.2 - Despesas de Capital	1.719.973,60
<b>9.2 - ASSISTÊNCIA HOSPITALAR E AMBULATORIAL</b>	<b>383.594,86</b>
9.2.1 - Despesas Correntes	0,00
9.2.2 - Despesas de Capital	383.594,86
<b>9.3 - SUPORTE PROFILÁTICO E TERAPÊUTICO</b>	<b>0,00</b>
9.3.1 - Despesas Correntes	0,00
9.3.2 - Despesas de Capital	0,00
<b>9.4 - VIGILÂNCIA SANITÁRIA</b>	<b>14.687,73</b>
9.4.1 - Despesas Correntes	13.195,61
9.4.2 - Despesas de Capital	1.492,12
<b>9.5 - VIGILÂNCIA EPIDEMIOLÓGICA</b>	<b>81.311,02</b>
9.5.1 - Despesas Correntes	81.311,02
9.5.2 - Despesas de Capital	0,00
<b>9.6 - ALIMENTAÇÃO E NUTRIÇÃO</b>	<b>0,00</b>
9.6.1 - Despesas Correntes	0,00
9.6.2 - Despesas de Capital	0,00
<b>9.7 - OUTRAS SUBFUNÇÕES</b>	<b>0,00</b>
9.7.1 - Despesas Correntes	0,00
9.7.2 - Despesas de Capital	0,00
<b>10 - TOTAL DAS DESPESAS NÃO COMPUTADAS NO CÁLCULO DO MÍNIMO (9.1 + 9.2 + 9.3 + 9.4 + 9.5 + 9.6 + 9.7)</b>	<b>5.070.700,00</b>



PREFEITURA MUN DE AVELINO LOPES  
 AVENIDA BOM JESUS - CNPJ:06554281/0001-00

Orçamento Programa - Exercício de 2021

**ANÁLISE DE APLICAÇÃO NA SAÚDE**

Quadro 16

Page 3

<b>19 - DESPESAS TOTAIS COM SAÚDE (Computadas e não computadas no cálculo do limite mínimo)</b>	
20 - ATENÇÃO BÁSICA (4.1 + 9.1)	6.538.986,37
21 - ASSISTÊNCIA HOSPITALAR E AMBULATORIAL (4.2 + 9.2)	384.127,76
22 - SUPORTE PROFILÁTICO E TERAPÊUTICO (4.3 + 9.3)	0,00
23 - VIGILÂNCIA SANITÁRIA (4.4 + 9.4)	42.526,53
24 - VIGILÂNCIA EPIDEMIOLÓGICA (4.5 + 9.5)	110.452,24
25 - ALIMENTAÇÃO E NUTRIÇÃO (4.6 + 9.6)	0,00
26 - OUTRAS SUBFUNÇÕES (4.7 + 9.7)	0,00
<b>27 - TOTAL DAS DESPESAS COM SAÚDE (20 + 21 + 22 + 23 + 24 + 25 + 26)</b>	<b>7.076.092,90</b>

  
 DIÓSTENES JOSÉ ALVES  
 PREFEITO MUNICIPAL  
 643.789.858-53

  
 FERNANDA PEREIRA PORTELA  
 SECRETÁRIA DE FINANÇAS  
 908.843.703-30

  
 CONPLAN CONTABILIDADE  
 CONTADOR - CRC 145/O  
 726.743.503-34





**PREFEITURA MUN DE AVELINO LOPES**

AVENIDA BOM JESUS - CNPJ:06554281/0001-00

Orçamento Programa - Exercício de 2021

Page 1

**QUADRO AUXILIAR DE DETALHAMENTO DA DESPESA**

ORGÃO	01	CÂMARA MUNICIPAL					
UNIDADE	01	CÂMARA MUNICIPAL					
SUB UNIDADE	00	CÂMARA MUNICIPAL					
Aplicação Programada	Proj/Ativ	Finalidade	Categoria	Detalhada	Total Grupo	Total Categ.	Total Func.
		F.R. - C.A.					
Construção, Ref. e Ampl. do Prédio da Câmara	01.031.0001.1001.0000						19.245,35
4	DESPESES DE CAPITAL					19.245,35	
4	INVESTIMENTOS				19.245,35		
	MATERIAL DE CONSUMO		4.4.90.30.00	1.015,05			
	OUTROS SERVIÇOS DE TERCEIROS - PESSOA FÍSICA		4.4.90.36.00	1.015,05			
	OUTROS SERVIÇOS DE TERCEIROS - PESSOA JURÍDICA		4.4.90.39.00	1.015,05			
	OBRAS E INSTALAÇÕES		4.4.90.51.00	16.200,20			
Manutenção e Funcionamento da Câmara Municipal	01.031.0001.2001.0000						912.113,76
3	DESPESES CORRENTES					898.410,59	
1	PESSOAL E ENCARGOS SOCIAIS				682.773,37		
	CONTRATAÇÃO POR TEMPO DETERMINADO		3.1.90.04.00	203,01			
	VENCIMENTOS E VANTAGENS FIXAS - PESSOAL CIVIL		3.1.90.11.00	568.428,00			
	OBRIGAÇÕES PATRONAIS		3.1.90.13.00	112.873,56			
	OUTRAS DESPESAS VARIÁVEIS - PESSOAL CIVIL		3.1.90.16.00	304,51			
	SENTENÇAS JUDICIAIS		3.1.90.91.00	456,77			
	DESPESES DE EXERCÍCIOS ANTERIORES		3.1.90.92.00	507,52			
3	OUTRAS DESPESAS CORRENTES				215.637,22		
	CONTRIBUIÇÕES		3.3.50.41.00	507,52			
	DIÁRIAS - CIVIL		3.3.90.14.00	55.523,24			
	MATERIAL DE CONSUMO		3.3.90.30.00	21.417,56			
	OUTROS SERVIÇOS DE TERCEIROS - PESSOA FÍSICA		3.3.90.36.00	36.237,29			
	OUTROS SERVIÇOS DE TERCEIROS - PESSOA JURÍDICA		3.3.90.39.00	95.414,70			
	SERVIÇOS DE TECNOLOGIA DA INFORMAÇÃO E COMUNICAÇÃO		3.3.90.40.00	5.115,85			
	OBRIGAÇÕES TRIBUTÁRIAS E CONTRIBUTIVAS		3.3.90.47.00	456,77			
	SENTENÇAS JUDICIAIS		3.3.90.91.00	456,77			
	DESPESES DE EXERCÍCIOS ANTERIORES		3.3.90.92.00	507,52			
4	DESPESES DE CAPITAL					13.703,17	
4	INVESTIMENTOS				13.703,17		
	EQUIPAMENTOS E MATERIAL PERMANENTE		4.4.90.52.00	13.703,17			
Encargos com o Parcelamento da Dívida	01.031.0009.0001.0000						406,02
4	DESPESES DE CAPITAL					406,02	
6	AMORTIZAÇÃO DA DÍVIDA				406,02		
	PRINCIPAL DA DÍVIDA CONTRATUAL RESGATADO		4.6.90.71.00	406,02			
<b>TOTAL</b>							<b>931.765,13</b>

**PREFEITURA MUN DE AVELINO LOPES**

AVENIDA BOM JESUS - CNPJ:06554281/0001-00

Orçamento Programa - Exercício de 2021

Page 2

**QUADRO AUXILIAR DE DETALHAMENTO DA DESPESA**

ORGÃO	02	PREFEITURA MUNICIPAL					
UNIDADE	01	GABINETE DO PREFEITO					
SUB UNIDADE	00	GABINETE DO PREFEITO					
Aplicação Programada	Proj/Ativ	Finalidade	Categoria	Detalhada	Total Grupo	Total Categ.	Total Func.
		F.R. - C.A.					
Manutenção do gabinete do Prefeito	04.122.0005.2041.0000						296.706,25
3	DESPESAS CORREN					288.463,99	
1	PESSOAL E ENCARGOS SOCIAIS				184.350,35		
	CONTRATAÇÃO POR TEMPO DETERMINADO		3.1.90.04.00	2.254,07			
	VENCIMENTOS E VANTAGENS FIXAS - PESSOAL CIVIL		3.1.90.11.00	173.563,50			
	OBRIGAÇÕES PATRONAIS		3.1.90.13.00	2.388,43			
	OUTRAS DESPESAS VARIÁVEIS - PESSOAL CIVIL		3.1.90.16.00	532,90			
	DESPESAS DE EXERCÍCIOS ANTERIORES		3.1.90.92.00	5.611,45			
3	OUTRAS DESPESAS CORRENTES				104.113,64		
	CONTRIBUIÇÕES		3.3.50.41.00	22.803,91			
	DIÁRIAS - CIVIL		3.3.90.14.00	32.882,60			
	MATERIAL DE CONSUMO		3.3.90.30.00	2.072,81			
	PASSAGENS E DESPESAS COM LOCOMOÇÃO		3.3.90.33.00	31.974,08			
	OUTROS SERVIÇOS DE TERCEIROS - PESSOA FÍSICA		3.3.90.36.00	8.952,74			
	OUTROS SERVIÇOS DE TERCEIROS - PESSOA JURÍDICA		3.3.90.39.00	4.361,70			
	DESPESAS DE EXERCÍCIOS ANTERIORES		3.3.90.92.00	532,90			
	INDENIZAÇÕES E RESTITUIÇÕES		3.3.90.93.00	532,90			
4	DESPESAS DE CAPIT					8.242,26	
4	INVESTIMENTOS				8.242,26		
	EQUIPAMENTOS E MATERIAL PERMANENTE		4.4.90.52.00	8.242,26			
Encargos com Assist.Jurídica, Técnica e Administrativa	04.122.0005.2047.0000						17.437,39
3	DESPESAS CORREN					17.437,39	
3	OUTRAS DESPESAS CORRENTES				17.437,39		
	SERVIÇOS DE CONSULTORIA		3.3.90.35.00	1.366,30			
	OUTROS SERVIÇOS DE TERCEIROS - PESSOA FÍSICA		3.3.90.36.00	11.333,77			
	OUTROS SERVIÇOS DE TERCEIROS - PESSOA JURÍDICA		3.3.90.39.00	4.737,32			
Encargos com a Junta do Serviço Militar	04.122.0005.2049.0000						24.661,69
3	DESPESAS CORREN					24.661,69	
1	PESSOAL E ENCARGOS SOCIAIS				2.512,24		
	VENCIMENTOS E VANTAGENS FIXAS - PESSOAL CIVIL		3.1.90.11.00	1.471,82			
	OBRIGAÇÕES PATRONAIS		3.1.90.13.00	507,52			
	OUTRAS DESPESAS VARIÁVEIS - PESSOAL CIVIL		3.1.90.16.00	532,90			
3	OUTRAS DESPESAS CORRENTES				22.149,45		
	DIÁRIAS - CIVIL		3.3.90.14.00	11.190,93			
	MATERIAL DE CONSUMO		3.3.90.30.00	7.228,21			
	PASSAGENS E DESPESAS COM LOCOMOÇÃO		3.3.90.33.00	532,90			
	OUTROS SERVIÇOS DE TERCEIROS - PESSOA FÍSICA		3.3.90.36.00	2.664,51			
	OUTROS SERVIÇOS DE TERCEIROS - PESSOA JURÍDICA		3.3.90.39.00	532,90			
Manutenção das Atividades de Controle Interno	04.124.0005.2082.0000						1.366,30
3	DESPESAS CORREN					1.366,30	
3	OUTRAS DESPESAS CORRENTES				1.366,30		
	SERVIÇOS DE CONSULTORIA		3.3.90.35.00	1.366,30			
Apoio às Ações de Policiamento e Segurança Pública	04.182.0011.2100.0000						6.726,76
3	DESPESAS CORREN					6.726,76	



**PREFEITURA MUN DE AVELINO LOPES**  
 AVENIDA BOM JESUS - CNPJ:06554281/0001-00

Orçamento Programa - Exercício de 2021

Page 4

**QUADRO AUXILIAR DE DETALHAMENTO DA DESPESA**

ORGÃO	02	PREFEITURA MUNICIPAL					
UNIDADE	02	SECRETARIA MUNICIPAL DE ADMINISTRAÇÃO					
SUB UNIDADE	00	SECRETARIA MUNICIPAL DE ADMINISTRAÇÃO					
Aplicacao Programada	Proj/Ativ	Finalidade	Categoria	Detalhada	TotalGrupo	Total Categ.	Total Func.
		F.R. - C.A.					
Manutenção dos Serviços de Administração Geral	04.122.0005.2040.0000						1.517.832,57
3	DESPESAS CORREN					1.277.025,67	
1	PESSOAL E ENCARGOS SOCIAIS				454.917,61		
	CONTRATAÇÃO POR TEMPO DETERMINADO		3.1.90.04.00	2.664,51			
	CONTRATAÇÃO POR TEMPO DETERMINADO		3.1.90.04.00	18.627,92			
	VENCIMENTOS E VANTAGENS FIXAS - PESSOAL CIVIL		3.1.90.11.00	239.559,22			
	VENCIMENTOS E VANTAGENS FIXAS - PESSOAL CIVIL		3.1.90.11.00	10.627,92			
	OBRIGAÇÕES PATRONAIS		3.1.90.13.00	98.459,85			
	OBRIGAÇÕES PATRONAIS		3.1.90.13.00	10.127,92			
	OUTRAS DESPESAS VARIÁVEIS - PESSOAL CIVIL		3.1.90.16.00	532,90			
	OUTRAS DESPESAS VARIÁVEIS - PESSOAL CIVIL		3.1.90.16.00	9.927,92			
	SENTENÇAS JUDICIAIS		3.1.90.91.00	28.987,68			
	DESPESAS DE EXERCÍCIOS ANTERIORES		3.1.90.92.00	9.436,81			
	DESPESAS DE EXERCÍCIOS ANTERIORES		3.1.90.92.00	9.977,92			
	INDENIZAÇÕES E RESTITUIÇÕES TRABALHISTAS		3.1.90.94.00	15.987,04			
2	JUROS E ENCARGOS DA DÍVIDA				6.394,81		
	JUROS SOBRE A DÍVIDA POR CONTRATO		3.2.90.21.00	6.394,81			
3	OUTRAS DESPESAS CORRENTES				815.713,25		
	DIÁRIAS - CIVIL		3.3.90.14.00	65.922,47			
	DIÁRIAS - CIVIL		3.3.90.14.00	10.227,92			
	DIÁRIAS - CIVIL		3.3.90.14.00	1.755,68			
	DIÁRIAS - CIVIL		3.3.90.14.00	257,52			
	MATERIAL DE CONSUMO		3.3.90.30.00	129.028,70			
	MATERIAL DE CONSUMO		3.3.90.30.00	10.377,92			
	MATERIAL DE CONSUMO		3.3.90.30.00	1.075,25			
	MATERIAL DE CONSUMO		3.3.90.30.00	257,52			
	PASSAGENS E DESPESAS COM LOCOMOÇÃO		3.3.90.33.00	3.197,41			
	OUTROS SERVIÇOS DE TERCEIROS - PESSOA FÍSICA		3.3.90.36.00	98.551,30			
	OUTROS SERVIÇOS DE TERCEIROS - PESSOA FÍSICA		3.3.90.36.00	9.948,78			
	OUTROS SERVIÇOS DE TERCEIROS - PESSOA FÍSICA		3.3.90.36.00	1.075,25			
	OUTROS SERVIÇOS DE TERCEIROS - PESSOA FÍSICA		3.3.90.36.00	257,52			
	OUTROS SERVIÇOS DE TERCEIROS - PESSOA JURÍDICA		3.3.90.39.00	390.469,31			
	OUTROS SERVIÇOS DE TERCEIROS - PESSOA JURÍDICA		3.3.90.39.00	10.098,70			
	OUTROS SERVIÇOS DE TERCEIROS - PESSOA JURÍDICA		3.3.90.39.00	1.075,25			
	OUTROS SERVIÇOS DE TERCEIROS - PESSOA JURÍDICA		3.3.90.39.00	227,44			
	SERVIÇOS DE TECNOLOGIA DA INFORMAÇÃO E COMUNICAÇÃO		3.3.90.40.00	12.180,60			
	CONTRIBUIÇÕES		3.3.90.41.00	7.993,52			
	OBRIGAÇÕES TRIBUTÁRIAS E CONTRIBUTIVAS		3.3.90.47.00	18.627,92			
	SENTENÇAS JUDICIAIS		3.3.90.91.00	17.730,69			
	DESPESAS DE EXERCÍCIOS ANTERIORES		3.3.90.92.00	6.215,76			
	DESPESAS DE EXERCÍCIOS ANTERIORES		3.3.90.92.00	18.627,92			
	INDENIZAÇÕES E RESTITUIÇÕES		3.3.90.93.00	532,90			
4	DESPESAS DE CAPITAL					240.806,90	
4	INVESTIMENTOS				239.741,10		
	OBRAS E INSTALAÇÕES		4.4.90.51.00	74.372,31			
	EQUIPAMENTOS E MATERIAL PERMANENTE		4.4.90.52.00	155.310,77			
	EQUIPAMENTOS E MATERIAL PERMANENTE		4.4.90.52.00	8.627,92			
	EQUIPAMENTOS E MATERIAL PERMANENTE		4.4.90.52.00	1.030,10			
	EQUIPAMENTOS E MATERIAL PERMANENTE		4.4.90.52.00	400,00			
6	AMORTIZAÇÃO DA DÍVIDA				1.065,80		
	PRINCIPAL DA DÍVIDA CONTRATUAL RESGATADO		4.6.90.71.00	1.065,80			

**PREFEITURA MUN DE AVELINO LOPES**  
 AVENIDA BOM JESUS - CNPJ:06554281/0001-00

Orçamento Programa - Exercício de 2021

Page 5

**QUADRO AUXILIAR DE DETALHAMENTO DA DESPESA**

ORGÃO	02	PREFEITURA MUNICIPAL					
UNIDADE	02	SECRETARIA MUNICIPAL DE ADMINISTRAÇÃO					
SUB UNIDADE	00	SECRETARIA MUNICIPAL DE ADMINISTRAÇÃO					
Aplicacao Programada	Proj/Ativ	Finalidade	Categoria	Detalhada	TotalGrupo	Total Categ.	Total Func.
		F.R. - C.A.					
Realização de Concurso Publico	04.122.0005.2651.0000						91.659,01
3	DESPESAS CORREN					91.659,01	
3	OUTRAS DESPESAS CORRENTES				91.659,01		
	OUTROS SERVIÇOS DE TERCEIROS - PESSOA JURÍDICA		3.3.90.39.00	91.659,01			
Encargos com o PASEP	28.846.0005.0002.0000						532,90
3	DESPESAS CORREN					532,90	
3	OUTRAS DESPESAS CORRENTES				532,90		
	OBRIGAÇÕES TRIBUTÁRIAS E CONTRIBUTIVAS		3.3.90.47.00	532,90			
<b>TOTAL</b>							<b>1.610.024,48</b>





**PREFEITURA MUN DE AVELINO LOPES**

AVENIDA BOM JESUS - CNPJ:06554281/0001-00

Orçamento Programa - Exercício de 2021

Page 6

**QUADRO AUXILIAR DE DETALHAMENTO DA DESPESA**

ORGÃO	02	PREFEITURA MUNICIPAL
UNIDADE	03	SECRETARIA MUNICIPAL DE EDUCAÇÃO
SUB UNIDADE	00	SECRETARIA MUNICIPAL DE EDUCAÇÃO

Aplicação Programada	Proj/Ativ	Finalidade	Categoria	Detalhada	Total Grupo	Total Categ.	Total Func.
F.R. - C.A.							
Const. Ampl. e Recuperação de unidades Escolares	12.361.0030.1200.0000						135.608,71
4 DESPESAS DE CAPITAL						135.608,71	
4 INVESTIMENTOS					135.608,71		
OBRAS E INSTALAÇÕES			4.4.90.51.00	120.533,45			
OBRAS E INSTALAÇÕES			4.4.90.51.00	12.537,63			
OBRAS E INSTALAÇÕES			4.4.90.51.00	2.537,63			
Aquisição de Veículos destinados à Educação	12.361.0030.1209.0000						154.003,57
4 DESPESAS DE CAPITAL						154.003,57	
4 INVESTIMENTOS					154.003,57		
EQUIPAMENTOS E MATERIAL PERMANENTE			4.4.90.52.00	59.812,00			
EQUIPAMENTOS E MATERIAL PERMANENTE			4.4.90.52.00	94.191,57			
Manutenção e Desenvolvimento do Ensino Fundamental	12.361.0030.2202.0000						2.542.445,05
3 DESPESAS CORRENTES						2.166.284,62	
1 PESSOAL E ENCARGOS SOCIAIS					1.019.752,71		
CONTRATAÇÃO POR TEMPO DETERMINADO			3.1.90.04.00	5.075,25			
CONTRATAÇÃO POR TEMPO DETERMINADO			3.1.90.04.00	101,50			
VENCIMENTOS E VANTAGENS FIXAS - PESSOAL CIVIL			3.1.90.11.00	5.075,25			
VENCIMENTOS E VANTAGENS FIXAS - PESSOAL CIVIL			3.1.90.11.00	101,50			
VENCIMENTOS E VANTAGENS FIXAS - PESSOAL CIVIL			3.1.90.11.00	499.742,63			
VENCIMENTOS E VANTAGENS FIXAS - PESSOAL CIVIL			3.1.90.11.00	1.218,06			
OBRIGAÇÕES PATRONAIS			3.1.90.13.00	507,52			
OBRIGAÇÕES PATRONAIS			3.1.90.13.00	101,50			
OBRIGAÇÕES PATRONAIS			3.1.90.13.00	507.525,00			
OUTRAS DESPESAS VARIÁVEIS - PESSOAL CIVIL			3.1.90.16.00	101,50			
SENTENÇAS JUDICIAIS			3.1.90.91.00	101,50			
DESPESAS DE EXERCÍCIOS ANTERIORES			3.1.90.92.00	101,50			
3 OUTRAS DESPESAS CORRENTES					1.146.531,91		
DIÁRIAS - CIVIL			3.3.90.14.00	56.878,28			
DIÁRIAS - CIVIL			3.3.90.14.00	609,03			
MATERIAL DE CONSUMO			3.3.90.30.00	204.095,90			
MATERIAL DE CONSUMO			3.3.90.30.00	609,03			
MATERIAL DE CONSUMO			3.3.90.30.00	57.105,35			
OUTROS SERVIÇOS DE TERCEIROS - PESSOA FÍSICA			3.3.90.36.00	183.539,13			
OUTROS SERVIÇOS DE TERCEIROS - PESSOA FÍSICA			3.3.90.36.00	609,03			
OUTROS SERVIÇOS DE TERCEIROS - PESSOA FÍSICA			3.3.90.36.00	57.105,35			
OUTROS SERVIÇOS DE TERCEIROS - PESSOA JURÍDICA			3.3.90.39.00	95.525,25			
OUTROS SERVIÇOS DE TERCEIROS - PESSOA JURÍDICA			3.3.90.39.00	57.105,35			
OUTROS SERVIÇOS DE TERCEIROS - PESSOA JURÍDICA			3.3.90.39.00	432.614,31			
OBRIGAÇÕES TRIBUTÁRIAS E CONTRIBUTIVAS			3.3.90.47.00	532,90			
SENTENÇAS JUDICIAIS			3.3.90.91.00	101,50			
DESPESAS DE EXERCÍCIOS ANTERIORES			3.3.90.92.00	101,50			
4 DESPESAS DE CAPITAL						376.160,43	
4 INVESTIMENTOS					376.160,43		
OBRAS E INSTALAÇÕES			4.4.90.51.00	139.661,08			
OBRAS E INSTALAÇÕES			4.4.90.51.00	7.241,57			
EQUIPAMENTOS E MATERIAL PERMANENTE			4.4.90.52.00	105.829,01			
EQUIPAMENTOS E MATERIAL PERMANENTE			4.4.90.52.00	203,01			
EQUIPAMENTOS E MATERIAL PERMANENTE			4.4.90.52.00	110.150,50			
EQUIPAMENTOS E MATERIAL PERMANENTE			4.4.90.52.00	10.537,63			
EQUIPAMENTOS E MATERIAL PERMANENTE			4.4.90.52.00	2.537,63			

**PREFEITURA MUN DE AVELINO LOPES**  
 AVENIDA BOM JESUS - CNPJ:06554281/0001-00

Orçamento Programa - Exercício de 2021

Page 7

**QUADRO AUXILIAR DE DETALHAMENTO DA DESPESA**

ORGÃO	02	PREFEITURA MUNICIPAL						
UNIDADE	03	SECRETARIA MUNICIPAL DE EDUCAÇÃO						
SUB UNIDADE	00	SECRETARIA MUNICIPAL DE EDUCAÇÃO						
Aplicação Programada		Proj/Ativ	Finalidade	Categoria	Detalhada	Total Grupo	Total Categ.	Total Func.
			F.R. - C.A.					
Manutenção e Desenvolvimento do Ensino Fundamental		12.361.0030.2202.0000					2.542.445,05	
Ações do Programa Nac. de Alim. Escolar - PNAE		12.361.0032.2240.0000						410.000,00
3	3	DESPESAS CORREN					410.000,00	
	3	OUTRAS DESPESAS CORRENTES						
		MATERIAL DE CONSUMO	3.3.90.30.00		410.000,00			
Ações do Programa Dinheiro dir. na Escola - PDDE		12.361.0032.2241.0000						9.000,00
3	3	DESPESAS CORREN					6.462,37	
	3	OUTRAS DESPESAS CORRENTES					6.462,37	
		MATERIAL DE CONSUMO	3.3.90.30.00		2.075,25			
		OUTROS SERVIÇOS DE TERCEIROS - PESSOA FÍSICA	3.3.90.36.00		1.849,49			
		OUTROS SERVIÇOS DE TERCEIROS - PESSOA JURÍDICA	3.3.90.39.00		2.537,63			
4	4	DESPESAS DE CAPII					2.537,63	
	4	INVESTIMENTOS					2.537,63	
		EQUIPAMENTOS E MATERIAL PERMANENTE	4.4.90.52.00		2.537,63			
Ações do Programa Salário Educação - QSE		12.361.0032.2246.0000						142.000,00
3	3	DESPESAS CORREN					122.815,56	
	3	OUTRAS DESPESAS CORRENTES					122.815,56	
		MATERIAL DE CONSUMO	3.3.90.30.00		50.950,02			
		OUTROS SERVIÇOS DE TERCEIROS - PESSOA FÍSICA	3.3.90.36.00		41.414,04			
		OUTROS SERVIÇOS DE TERCEIROS - PESSOA JURÍDICA	3.3.90.39.00		30.451,50			
4	4	DESPESAS DE CAPII					19.184,44	
	4	INVESTIMENTOS					19.184,44	
		EQUIPAMENTOS E MATERIAL PERMANENTE	4.4.90.52.00		19.184,44			
Ações do Programa PNATE		12.361.0032.2248.0000						71.000,00
3	3	DESPESAS CORREN					71.000,00	
	3	OUTRAS DESPESAS CORRENTES					71.000,00	
		MATERIAL DE CONSUMO	3.3.90.30.00		12.913,77			
		OUTROS SERVIÇOS DE TERCEIROS - PESSOA FÍSICA	3.3.90.36.00		26.645,06			
		OUTROS SERVIÇOS DE TERCEIROS - PESSOA JURÍDICA	3.3.90.39.00		31.441,17			
Manutenção e Desenvolvimento do Ensino Infantil		12.365.0030.2260.0000						50.855,80
3	1	DESPESAS CORREN					50.754,30	
	1	PESSOAL E ENCARGOS SOCIAIS					29.777,49	
		OBRIGAÇÕES PATRONAIS	3.1.90.13.00		16.175,84			
		OBRIGAÇÕES PATRONAIS	3.1.90.13.00		101,50			
		OUTRAS DESPESAS VARIÁVEIS - PESSOAL CIVIL	3.1.90.16.00		2.080,85			
		OUTRAS DESPESAS VARIÁVEIS - PESSOAL CIVIL	3.1.90.16.00		101,50			
		DESPESAS DE EXERCÍCIOS ANTERIORES	3.1.90.92.00		11.216,30			
		DESPESAS DE EXERCÍCIOS ANTERIORES	3.1.90.92.00		101,50			



**PREFEITURA MUN DE AVELINO LOPES**

AVENIDA BOM JESUS - CNPJ:06554281/0001-00

Orçamento Programa - Exercício de 2021

Page 8

**QUADRO AUXILIAR DE DETALHAMENTO DA DESPESA**

ORGÃO	02	PREFEITURA MUNICIPAL
UNIDADE	03	SECRETARIA MUNICIPAL DE EDUCAÇÃO
SUB UNIDADE	00	SECRETARIA MUNICIPAL DE EDUCAÇÃO

Aplicação Programada	Proj/Ativ	Finalidade	Categoria	Detalhada	TotalGrupo	Total Categ.	Total Func.
F.R. - C.A.							
Manutenção e Desenvolvimento do Ensino Infantil	12.365.0030.2260.0000						50.855,80
3	DESPESAS CORREN					50.754,30	
3	OUTRAS DESPESAS CORRENTES				20.976,81		
	DIÁRIAS - CIVIL		3.3.90.14.00	5.126,00			
	DIÁRIAS - CIVIL		3.3.90.14.00	203,01			
	MATERIAL DE CONSUMO		3.3.90.30.00	1.065,80			
	MATERIAL DE CONSUMO		3.3.90.30.00	253,76			
	OUTROS SERVIÇOS DE TERCEIROS - PESSOA FÍSICA		3.3.90.36.00	5.075,25			
	OUTROS SERVIÇOS DE TERCEIROS - PESSOA FÍSICA		3.3.90.36.00	355,27			
	OUTROS SERVIÇOS DE TERCEIROS - PESSOA JURÍDICA		3.3.90.39.00	5.075,25			
	OUTROS SERVIÇOS DE TERCEIROS - PESSOA JURÍDICA		3.3.90.39.00	3.822,47			
4	DESPESAS DE CAPITAL					101,50	
4	INVESTIMENTOS				101,50		
	EQUIPAMENTOS E MATERIAL PERMANENTE		4.4.90.52.00	101,50			
Manutenção e Desenvolvimento do Ensino Infantil	12.365.0035.2260.0000						120.496,47
3	DESPESAS CORREN					7.815,87	
1	PESSOAL E ENCARGOS SOCIAIS				6.597,82		
	VENCIMENTOS E VANTAGENS FIXAS - PESSOAL CIVIL		3.1.90.11.00	5.075,25			
	VENCIMENTOS E VANTAGENS FIXAS - PESSOAL CIVIL		3.1.90.11.00	1.015,05			
	OBRIGAÇÕES PATRONAIS		3.1.90.13.00	507,52			
3	OUTRAS DESPESAS CORRENTES				1.218,05		
	DIÁRIAS - CIVIL		3.3.90.14.00	253,76			
	MATERIAL DE CONSUMO		3.3.90.30.00	507,52			
	OUTROS SERVIÇOS DE TERCEIROS - PESSOA FÍSICA		3.3.90.36.00	253,76			
	OUTROS SERVIÇOS DE TERCEIROS - PESSOA JURÍDICA		3.3.90.39.00	203,01			
4	DESPESAS DE CAPITAL					112.680,60	
4	INVESTIMENTOS				112.680,60		
	OBRAS E INSTALAÇÕES		4.4.90.51.00	1.015,05			
	EQUIPAMENTOS E MATERIAL PERMANENTE		4.4.90.52.00	110.650,50			
	EQUIPAMENTOS E MATERIAL PERMANENTE		4.4.90.52.00	1.015,05			
Manutenção e Desenvolvimento do Ensino Especial	12.367.0030.2270.0000						913,53
3	DESPESAS CORREN					913,53	
3	OUTRAS DESPESAS CORRENTES				913,53		
	MATERIAL DE CONSUMO		3.3.90.30.00	304,51			
	PASSAGENS E DESPESAS COM LOCOMOÇÃO		3.3.90.33.00	101,50			
	OUTROS SERVIÇOS DE TERCEIROS - PESSOA FÍSICA		3.3.90.36.00	253,76			
	OUTROS SERVIÇOS DE TERCEIROS - PESSOA JURÍDICA		3.3.90.39.00	253,76			
<b>TOTAL</b>							<b>3.636.323,13</b>

**PREFEITURA MUN DE AVELINO LOPES**

AVENIDA BOM JESUS - CNPJ:06554281/0001-00

Orçamento Programa - Exercício de 2021

Page 9

**QUADRO AUXILIAR DE DETALHAMENTO DA DESPESA**

ORGÃO	02	PREFEITURA MUNICIPAL					
UNIDADE	03	SECRETARIA MUNICIPAL DE EDUCAÇÃO					
SUB UNIDADE	01	FUNDO DE MANUT. E DES. DO ENSINO BÁSICO - FUNDEB					
Aplicação Programada	Proj/Ativ	Finalidade	Categoria	Detalhada	Total Grupo	Total Categ.	Total Func.
		F.R. - C.A.					
Constr. Ampl. e Recup. de Unidades Escolares - 40% FUNDEB	12.361.0030.1201.0000						170.897,00
4	DESPESAS DE CAPITAL					170.897,00	
4	INVESTIMENTOS				170.897,00		
	OBRAS E INSTALAÇÕES		4.4.90.51.00	170.897,00			
Remuner. do Magistério-Ensino Fundamental - 60% FUNDEB	12.361.0030.2201.0000						4.371.025,45
3	DESPESAS CORREN					4.371.025,45	
1	PESSOAL E ENCARGOS SOCIAIS				4.371.025,45		
	CONTRATAÇÃO POR TEMPO DETERMINADO		3.1.90.04.00	25.206,23			
	VENCIMENTOS E VANTAGENS FIXAS - PESSOAL CIVIL		3.1.90.11.00	2.115.997,99			
	VENCIMENTOS E VANTAGENS FIXAS - PESSOAL CIVIL		3.1.90.11.00	1.343.926,20			
	OBRIGAÇÕES PATRONAIS		3.1.90.13.00	879.500,22			
	OUTRAS DESPESAS VARIÁVEIS - PESSOAL CIVIL		3.1.90.16.00	6.394,81			
Manut. e Desenv. do Ensino Fundamental - 40% FUNDEB	12.361.0030.2203.0000						2.598.626,81
3	DESPESAS CORREN					2.390.541,56	
1	PESSOAL E ENCARGOS SOCIAIS				1.742.986,61		
	CONTRATAÇÃO POR TEMPO DETERMINADO		3.1.90.04.00	16.184,36			
	VENCIMENTOS E VANTAGENS FIXAS - PESSOAL CIVIL		3.1.90.11.00	800.849,07			
	VENCIMENTOS E VANTAGENS FIXAS - PESSOAL CIVIL		3.1.90.11.00	558.973,80			
	OBRIGAÇÕES PATRONAIS		3.1.90.13.00	364.847,77			
	OUTRAS DESPESAS VARIÁVEIS - PESSOAL CIVIL		3.1.90.16.00	2.131,61			
3	OUTRAS DESPESAS CORRENTES				647.554,95		
	DIÁRIAS - CIVIL		3.3.90.14.00	134.903,94			
	MATERIAL DE CONSUMO		3.3.90.30.00	130.839,95			
	PASSAGENS E DESPESAS COM LOCOMOÇÃO		3.3.90.33.00	127.896,30			
	OUTROS SERVIÇOS DE TERCEIROS - PESSOA FÍSICA		3.3.90.36.00	53.290,13			
	OUTROS SERVIÇOS DE TERCEIROS - PESSOA JURÍDICA		3.3.90.39.00	200.624,63			
4	DESPESAS DE CAPITAL					208.085,25	
4	INVESTIMENTOS				208.085,25		
	EQUIPAMENTOS E MATERIAL PERMANENTE		4.4.90.52.00	208.085,25			
Remun. do Magistério-Ensino Infantil - 60% FUNDEB	12.365.0030.2262.0000						641.230,50
3	DESPESAS CORREN					641.230,50	
1	PESSOAL E ENCARGOS SOCIAIS				641.230,50		
	CONTRATAÇÃO POR TEMPO DETERMINADO		3.1.90.04.00	21.670,97			
	VENCIMENTOS E VANTAGENS FIXAS - PESSOAL CIVIL		3.1.90.11.00	485.654,14			
	OBRIGAÇÕES PATRONAIS		3.1.90.13.00	132.839,59			
	OUTRAS DESPESAS VARIÁVEIS - PESSOAL CIVIL		3.1.90.16.00	1.065,80			
Manut. e Desenv. do Ensino Infantil - 40% FUNDEB	12.365.0030.2263.0000						288.547,05
3	DESPESAS CORREN					288.547,05	
1	PESSOAL E ENCARGOS SOCIAIS				13.638,01		
	VENCIMENTOS E VANTAGENS FIXAS - PESSOAL CIVIL		3.1.90.11.00	11.270,86			
	OBRIGAÇÕES PATRONAIS		3.1.90.13.00	2.367,15			
3	OUTRAS DESPESAS CORRENTES				274.909,04		
	MATERIAL DE CONSUMO		3.3.90.30.00	2.621,87			
	OUTROS SERVIÇOS DE TERCEIROS - PESSOA FÍSICA		3.3.90.36.00	138.808,09			
	OUTROS SERVIÇOS DE TERCEIROS - PESSOA JURÍDICA		3.3.90.39.00	133.479,08			





**PREFEITURA MUN DE AVELINO LOPES**

AVENIDA BOM JESUS - CNPJ:06554281/0001-00

Orçamento Programa - Exercício de 2021

Page 10

**QUADRO AUXILIAR DE DETALHAMENTO DA DESPESA**

ORGÃO	02	PREFEITURA MUNICIPAL
UNIDADE	03	SECRETARIA MUNICIPAL DE EDUCAÇÃO
SUB UNIDADE	01	FUNDO DE MANUT. E DES. DO ENSINO BÁSICO - FUNDEB

Aplicação Programada	Proj/Ativ	Finalidade	Categoria	Detalhada	Total Grupo	Total Categ.	Total Func.
		F.R. - C.A.					
Manut. e Desenv. do Ensino Infantil - 40% FUNDEB	12.365.0030.2263.0000						288.547,05
PROEJA - Rem. do Magistério - 60% FUNDEB	12.366.0030.2257.0000						141.392,66
3 DESPESAS CORREN						141.392,66	
1 PESSOAL E ENCARGOS SOCIAIS					141.392,66		
CONTRATAÇÃO POR TEMPO DETERMINADO			3.1.90.04.00	61.766,51			
VENCIMENTOS E VANTAGENS FIXAS - PESSOAL CIVIL			3.1.90.11.00	73.294,22			
OBRIGAÇÕES PATRONAIS			3.1.90.13.00	4.733,23			
OUTRAS DESPESAS VARIÁVEIS - PESSOAL CIVIL			3.1.90.16.00	1.598,70			
PROEJA - Manut. e Desenv. do Ensino - 40% FUNDEB	12.366.0030.2258.0000						77.097,40
3 DESPESAS CORREN						77.097,40	
1 PESSOAL E ENCARGOS SOCIAIS					40.144,52		
CONTRATAÇÃO POR TEMPO DETERMINADO			3.1.90.04.00	11.270,86			
VENCIMENTOS E VANTAGENS FIXAS - PESSOAL CIVIL			3.1.90.11.00	22.541,73			
OBRIGAÇÕES PATRONAIS			3.1.90.13.00	4.733,23			
OUTRAS DESPESAS VARIÁVEIS - PESSOAL CIVIL			3.1.90.16.00	1.598,70			
3 OUTRAS DESPESAS CORRENTES					36.952,88		
DIÁRIAS - CIVIL			3.3.90.14.00	1.598,70			
MATERIAL DE CONSUMO			3.3.90.30.00	11.855,78			
OUTROS SERVIÇOS DE TERCEIROS - PESSOA FÍSICA			3.3.90.36.00	11.749,20			
OUTROS SERVIÇOS DE TERCEIROS - PESSOA JURÍDICA			3.3.90.39.00	11.749,20			
Remun. do Magistério-Ensino Especial - 60% FUNDEB	12.367.0030.2272.0000						31.005,27
3 DESPESAS CORREN						31.005,27	
1 PESSOAL E ENCARGOS SOCIAIS					31.005,27		
CONTRATAÇÃO POR TEMPO DETERMINADO			3.1.90.04.00	2.131,61			
VENCIMENTOS E VANTAGENS FIXAS - PESSOAL CIVIL			3.1.90.11.00	22.541,73			
OBRIGAÇÕES PATRONAIS			3.1.90.13.00	4.733,23			
OUTRAS DESPESAS VARIÁVEIS - PESSOAL CIVIL			3.1.90.16.00	1.598,70			
Manut. e Desenv. do Ensino Especial - 40% FUNDEB	12.367.0030.2273.0000						25.977,86
3 DESPESAS CORREN						25.977,86	
1 PESSOAL E ENCARGOS SOCIAIS					14.702,74		
VENCIMENTOS E VANTAGENS FIXAS - PESSOAL CIVIL			3.1.90.11.00	11.270,86			
OBRIGAÇÕES PATRONAIS			3.1.90.13.00	2.366,08			
OUTRAS DESPESAS VARIÁVEIS - PESSOAL CIVIL			3.1.90.16.00	1.065,80			
3 OUTRAS DESPESAS CORRENTES					11.275,12		
DIÁRIAS - CIVIL			3.3.90.14.00	2.131,61			
MATERIAL DE CONSUMO			3.3.90.30.00	1.598,70			
MATERIAL DE CONSUMO			3.3.90.30.00	4.838,74			
OUTROS SERVIÇOS DE TERCEIROS - PESSOA FÍSICA			3.3.90.36.00	1.598,70			
OUTROS SERVIÇOS DE TERCEIROS - PESSOA JURÍDICA			3.3.90.39.00	1.107,37			
<b>TOTAL</b>							<b>8.345.800,00</b>

**PREFEITURA MUN DE AVELINO LOPES**

AVENIDA BOM JESUS - CNPJ:06554281/0001-00

Orçamento Programa - Exercício de 2021

Page 11

**QUADRO AUXILIAR DE DETALHAMENTO DA DESPESA**

ORGÃO	02	PREFEITURA MUNICIPAL
UNIDADE	04	SECRETARIA MUNICIPAL DE SAÚDE
SUB UNIDADE	01	SECRET. SAÚDE/FUNDO MUNICIPAL DE SAÚDE

Aplicação Programada	Proj/Ativ	Finalidade	Categoria	Detalhada	Total Grupo	Total Categ.	Total Func.
		F.R. - C.A.					
Manutenção dos Serviços Municipais de Saúde	10.301.0020.2160.0000						4.432.048,77
3	DESPESAS CORREN					2.737.215,23	
1	PESSOAL E ENCARGOS SOCIAIS				1.426.611,68		
	CONTRATAÇÃO POR TEMPO DETERMINADO		3.1.90.04.00	5.075,25			
	CONTRATAÇÃO POR TEMPO DETERMINADO		3.1.90.04.00	27.609,36			
	VENCIMENTOS E VANTAGENS FIXAS - PESSOAL CIVIL		3.1.90.11.00	197.124,39			
	VENCIMENTOS E VANTAGENS FIXAS - PESSOAL CIVIL		3.1.90.11.00	60.050,00			
	VENCIMENTOS E VANTAGENS FIXAS - PESSOAL CIVIL		3.1.90.11.00	652.677,15			
	OBRIGAÇÕES PATRONAIS		3.1.90.13.00	159.870,38			
	OBRIGAÇÕES PATRONAIS		3.1.90.13.00	22.010,00			
	OBRIGAÇÕES PATRONAIS		3.1.90.13.00	103.535,10			
	OUTRAS DESPESAS VARIÁVEIS - PESSOAL CIVIL		3.1.90.16.00	2.283,86			
	OUTRAS DESPESAS VARIÁVEIS - PESSOAL CIVIL		3.1.90.16.00	47.961,11			
	SENTENÇAS JUDICIAIS		3.1.90.91.00	60.903,00			
	SENTENÇAS JUDICIAIS		3.1.90.91.00	83.350,38			
	DESPESAS DE EXERCÍCIOS ANTERIORES		3.1.90.92.00	1.065,80			
	DESPESAS DE EXERCÍCIOS ANTERIORES		3.1.90.92.00	1.015,05			
	INDENIZAÇÕES E RESTITUIÇÕES TRABALHISTAS		3.1.90.94.00	1.065,80			
	INDENIZAÇÕES E RESTITUIÇÕES TRABALHISTAS		3.1.90.94.00	1.015,05			
3	OUTRAS DESPESAS CORRENTES				1.310.603,55		
	DIÁRIAS - CIVIL		3.3.90.14.00	10.658,02			
	DIÁRIAS - CIVIL		3.3.90.14.00	24.719,48			
	DIÁRIAS - CIVIL		3.3.90.14.00	2.010,00			
	MATERIAL DE CONSUMO		3.3.90.30.00	304.515,00			
	MATERIAL DE CONSUMO		3.3.90.30.00	53.934,08			
	MATERIAL DE CONSUMO		3.3.90.30.00	40.602,00			
	PASSAGENS E DESPESAS COM LOCOMOÇÃO		3.3.90.33.00	1.691,43			
	PASSAGENS E DESPESAS COM LOCOMOÇÃO		3.3.90.33.00	86.279,25			
	OUTROS SERVIÇOS DE TERCEIROS - PESSOA FÍSICA		3.3.90.36.00	50.752,50			
	OUTROS SERVIÇOS DE TERCEIROS - PESSOA FÍSICA		3.3.90.36.00	66.034,28			
	OUTROS SERVIÇOS DE TERCEIROS - PESSOA FÍSICA		3.3.90.36.00	58.948,16			
	OUTROS SERVIÇOS DE TERCEIROS - PESSOA FÍSICA		3.3.90.36.00	20.301,00			
	OUTROS SERVIÇOS DE TERCEIROS - PESSOA JURÍDICA		3.3.90.39.00	334.966,50			
	OUTROS SERVIÇOS DE TERCEIROS - PESSOA JURÍDICA		3.3.90.39.00	58.526,42			
	OUTROS SERVIÇOS DE TERCEIROS - PESSOA JURÍDICA		3.3.90.39.00	1.005,00			
	OUTROS SERVIÇOS DE TERCEIROS - PESSOA JURÍDICA		3.3.90.39.00	20.301,00			
	OBRIGAÇÕES TRIBUTÁRIAS E CONTRIBUTIVAS		3.3.90.47.00	532,90			
	DESPESAS DE EXERCÍCIOS ANTERIORES		3.3.90.92.00	1.598,70			
	DESPESAS DE EXERCÍCIOS ANTERIORES		3.3.90.92.00	171.146,98			
	INDENIZAÇÕES E RESTITUIÇÕES		3.3.90.93.00	1.065,80			
	INDENIZAÇÕES E RESTITUIÇÕES		3.3.90.93.00	1.015,05			
4	DESPESAS DE CAPITAL					1.694.833,54	



**PREFEITURA MUN DE AVELINO LOPES**

AVENIDA BOM JESUS - CNPJ:06554281/0001-00

Orçamento Programa - Exercício de 2021

Page 12

**QUADRO AUXILIAR DE DETALHAMENTO DA DESPESA**

ORGÃO	02	PREFEITURA MUNICIPAL
UNIDADE	04	SECRETARIA MUNICIPAL DE SAÚDE
SUB UNIDADE	01	SECRET. SAÚDE/FUNDO MUNICIPAL DE SAÚDE

Aplicacao Programada	Proj/Ativ	Finalidade	Categoria	Detalhada	TotalGrupo	Total Categ.	Total Func.
		F.R. - C.A.					
Manutenção dos Serviços Municipais de Saúde	10.301.0020.2160.0000						4.432.048,77
4	DESPESAS DE CAPITAL					1.694.833,54	
4	INVESTIMENTOS				1.694.833,54		
	OBRAS E INSTALAÇÕES		4.4.90.51.00	441.546,75			
	OBRAS E INSTALAÇÕES		4.4.90.51.00	51.005,00			
	OBRAS E INSTALAÇÕES		4.4.90.51.00	520.720,65			
	OBRAS E INSTALAÇÕES		4.4.90.51.00	65.376,25			
	EQUIPAMENTOS E MATERIAL PERMANENTE		4.4.90.52.00	221.280,90			
	EQUIPAMENTOS E MATERIAL PERMANENTE		4.4.90.52.00	98.420,74			
	EQUIPAMENTOS E MATERIAL PERMANENTE		4.4.90.52.00	2.010,00			
	EQUIPAMENTOS E MATERIAL PERMANENTE		4.4.90.52.00	100.419,75			
	EQUIPAMENTOS E MATERIAL PERMANENTE		4.4.90.52.00	150.752,50			
	DESPESAS DE EXERCÍCIOS ANTERIORES		4.4.90.92.00	20.301,00			
	DESPESAS DE EXERCÍCIOS ANTERIORES		4.4.90.92.00	23.000,00			
Ações de Assistência Farmacêutica Básica	10.301.0025.2184.0000						101.300,36
3	DESPESAS CORREN					101.300,36	
3	OUTRAS DESPESAS CORRENTES				101.300,36		
	MATERIAL DE CONSUMO		3.3.90.30.00	37.631,35			
	MATERIAL DE CONSUMO		3.3.90.30.00	53.899,15			
	MATERIAL, BEM OU SERVIÇO PARA DISTRIBUIÇÃO GRATUITA		3.3.90.32.00	2.664,51			
	MATERIAL, BEM OU SERVIÇO PARA DISTRIBUIÇÃO GRATUITA		3.3.90.32.00	7.105,35			
Ações de Progr. de Ag. Comunitária de Saúde - PACS	10.301.0025.2185.0000						424.907,33
3	DESPESAS CORREN					408.615,78	
1	PESSOAL E ENCARGOS SOCIAIS				397.932,38		
	CONTRATAÇÃO POR TEMPO DETERMINADO		3.1.90.04.00	10.658,02			
	CONTRATAÇÃO POR TEMPO DETERMINADO		3.1.90.04.00	2.030,10			
	VENCIMENTOS E VANTAGENS FIXAS - PESSOAL CIVIL		3.1.90.11.00	10.658,02			
	VENCIMENTOS E VANTAGENS FIXAS - PESSOAL CIVIL		3.1.90.11.00	253.051,96			
	OBRIGAÇÕES PATRONAIS		3.1.90.13.00	4.476,37			
	OBRIGAÇÕES PATRONAIS		3.1.90.13.00	106.580,25			
	OUTRAS DESPESAS VARIÁVEIS - PESSOAL CIVIL		3.1.90.16.00	5.595,47			
	OUTRAS DESPESAS VARIÁVEIS - PESSOAL CIVIL		3.1.90.16.00	1.015,05			
	DESPESAS DE EXERCÍCIOS ANTERIORES		3.1.90.92.00	2.852,09			
	DESPESAS DE EXERCÍCIOS ANTERIORES		3.1.90.92.00	1.015,05			
3	OUTRAS DESPESAS CORRENTES				10.683,40		
	DIÁRIAS - CIVIL		3.3.90.14.00	532,90			
	DIÁRIAS - CIVIL		3.3.90.14.00	10.150,50			
4	DESPESAS DE CAPITAL					16.291,55	
4	INVESTIMENTOS				16.291,55		
	EQUIPAMENTOS E MATERIAL PERMANENTE		4.4.90.52.00	1.065,80			
	EQUIPAMENTOS E MATERIAL PERMANENTE		4.4.90.52.00	15.225,75			
Ações do Programa de Saúde da Família - PSF	10.301.0025.2186.0000						526.567,32
3	DESPESAS CORREN					526.567,32	



**PREFEITURA MUN DE AVELINO LOPES**

AVENIDA BOM JESUS - CNPJ:06554281/0001-00

Orçamento Programa - Exercício de 2021

Page 13

**QUADRO AUXILIAR DE DETALHAMENTO DA DESPESA**

ORGÃO	02	PREFEITURA MUNICIPAL					
UNIDADE	04	SECRETARIA MUNICIPAL DE SAÚDE					
SUB UNIDADE	01	SECRET. SAÚDE/FUNDO MUNICIPAL DE SAÚDE					
Aplicacao Programada	Proj/Ativ	Finalidade	Categoria	Detalhada	TotalGrupo	Total Categ.	Total Func.
		F.R. - C.A.					
Ações do Programa de Saúde da Família - PSF	10.301.0025.2186.0000						526.567,32
3	DESPESAS CORREN					526.567,32	
1	PESSOAL E ENCARGOS SOCIAIS				512.356,62		
	CONTRATAÇÃO POR TEMPO DETERMINADO		3.1.90.04.00	253,76			
	CONTRATAÇÃO POR TEMPO DETERMINADO		3.1.90.04.00	253,76			
	VENCIMENTOS E VANTAGENS FIXAS - PESSOAL CIVIL		3.1.90.11.00	20.301,00			
	VENCIMENTOS E VANTAGENS FIXAS - PESSOAL CIVIL		3.1.90.11.00	379.121,17			
	OBRIGAÇÕES PATRONAIS		3.1.90.13.00	162,41			
	OBRIGAÇÕES PATRONAIS		3.1.90.13.00	101.505,00			
	OUTRAS DESPESAS VARIÁVEIS - PESSOAL CIVIL		3.1.90.16.00	101,50			
	OUTRAS DESPESAS VARIÁVEIS - PESSOAL CIVIL		3.1.90.16.00	10.150,50			
	DESPESAS DE EXERCÍCIOS ANTERIORES		3.1.90.92.00	253,76			
	DESPESAS DE EXERCÍCIOS ANTERIORES		3.1.90.92.00	253,76			
3	OUTRAS DESPESAS CORRENTES				14.210,70		
	DIÁRIAS - CIVIL		3.3.90.14.00	2.030,10			
	DIÁRIAS - CIVIL		3.3.90.14.00	1.015,05			
	OUTROS SERVIÇOS DE TERCEIROS - PESSOA FÍSICA		3.3.90.36.00	1.015,05			
	OUTROS SERVIÇOS DE TERCEIROS - PESSOA FÍSICA		3.3.90.36.00	10.150,50			
Ações do Programa de Incentivo à Saúde Bucal	10.301.0025.2188.0000						271.850,67
3	DESPESAS CORREN					271.850,67	
1	PESSOAL E ENCARGOS SOCIAIS				122.272,91		
	CONTRATAÇÃO POR TEMPO DETERMINADO		3.1.90.04.00	4.060,20			
	CONTRATAÇÃO POR TEMPO DETERMINADO		3.1.90.04.00	1.015,05			
	VENCIMENTOS E VANTAGENS FIXAS - PESSOAL CIVIL		3.1.90.11.00	263,91			
	VENCIMENTOS E VANTAGENS FIXAS - PESSOAL CIVIL		3.1.90.11.00	71.053,50			
	OBRIGAÇÕES PATRONAIS		3.1.90.13.00	1.015,05			
	OBRIGAÇÕES PATRONAIS		3.1.90.13.00	35.526,75			
	OUTRAS DESPESAS VARIÁVEIS - PESSOAL CIVIL		3.1.90.16.00	101,50			
	OUTRAS DESPESAS VARIÁVEIS - PESSOAL CIVIL		3.1.90.16.00	5.075,25			
	DESPESAS DE EXERCÍCIOS ANTERIORES		3.1.90.92.00	101,50			
	DESPESAS DE EXERCÍCIOS ANTERIORES		3.1.90.92.00	4.060,20			
3	OUTRAS DESPESAS CORRENTES				149.577,76		
	DIÁRIAS - CIVIL		3.3.90.14.00	101,50			
	DIÁRIAS - CIVIL		3.3.90.14.00	10.150,50			
	MATERIAL DE CONSUMO		3.3.90.30.00	263,91			
	MATERIAL DE CONSUMO		3.3.90.30.00	76.128,75			
	OUTROS SERVIÇOS DE TERCEIROS - PESSOA FÍSICA		3.3.90.36.00	1.015,05			
	OUTROS SERVIÇOS DE TERCEIROS - PESSOA FÍSICA		3.3.90.36.00	45.677,25			
	OUTROS SERVIÇOS DE TERCEIROS - PESSOA JURÍDICA		3.3.90.39.00	1.015,05			
	OUTROS SERVIÇOS DE TERCEIROS - PESSOA JURÍDICA		3.3.90.39.00	15.225,75			
Campanha Educativa e Preventiva de Saúde Pública	10.301.0025.2191.0000						67.952,91
3	DESPESAS CORREN					67.952,91	
1	PESSOAL E ENCARGOS SOCIAIS				21.574,27		
	CONTRATAÇÃO POR TEMPO DETERMINADO		3.1.90.04.00	281,37			
	CONTRATAÇÃO POR TEMPO DETERMINADO		3.1.90.04.00	10.150,50			
	OUTRAS DESPESAS VARIÁVEIS - PESSOAL CIVIL		3.1.90.16.00	281,37			
	OUTRAS DESPESAS VARIÁVEIS - PESSOAL CIVIL		3.1.90.16.00	10.861,03			





**PREFEITURA MUN DE AVELINO LOPES**

AVENIDA BOM JESUS - CNPJ:06554281/0001-00

Orçamento Programa - Exercício de 2021

Page 14

**QUADRO AUXILIAR DE DETALHAMENTO DA DESPESA**

ORGÃO	02	PREFEITURA MUNICIPAL
UNIDADE	04	SECRETARIA MUNICIPAL DE SAÚDE
SUB UNIDADE	01	SECRET. SAÚDE/FUNDO MUNICIPAL DE SAÚDE

Aplicação Programada	Proj/Ativ	Finalidade	Categoria	Detalhada	TotalGrupo	Total Categ.	Total Func.
		F.R. - C.A.					
Campanha Educativa e Preventiva de Saúde Pública	10.301.0025.2191.0000						67.952,91
3	DESPEAS CORREN					67.952,91	
3	OUTRAS DESPEAS CORRENTES				46.378,64		
	DIÁRIAS - CIVIL		3.3.90.14.00	281,37			
	DIÁRIAS - CIVIL		3.3.90.14.00	10.150,50			
	MATERIAL DE CONSUMO		3.3.90.30.00	281,37			
	MATERIAL DE CONSUMO		3.3.90.30.00	11.165,55			
	OUTROS SERVIÇOS DE TERCEIROS - PESSOA FÍSICA		3.3.90.36.00	666,12			
	OUTROS SERVIÇOS DE TERCEIROS - PESSOA FÍSICA		3.3.90.36.00	11.368,56			
	OUTROS SERVIÇOS DE TERCEIROS - PESSOA JURÍDICA		3.3.90.39.00	284,57			
	OUTROS SERVIÇOS DE TERCEIROS - PESSOA JURÍDICA		3.3.90.39.00	12.180,60			
Construção, Ampl. e Recup. de Unidades de Saúde	10.301.0074.1160.0000						730.471,89
4	DESPEAS DE CAPII					730.471,89	
4	INVESTIMENTOS				730.471,89		
	OBRAS E INSTALAÇÕES		4.4.90.51.00	21.316,05			
	OBRAS E INSTALAÇÕES		4.4.90.51.00	564.875,32			
	OBRAS E INSTALAÇÕES		4.4.90.51.00	128.167,64			
	OBRAS E INSTALAÇÕES		4.4.90.51.00	11.037,63			
	OBRAS E INSTALAÇÕES		4.4.90.51.00	5.075,25			
Aquisição de Unidade Móvel de Saúde	10.302.0020.1196.0000						384.127,76
4	DESPEAS DE CAPII					384.127,76	
4	INVESTIMENTOS				384.127,76		
	EQUIPAMENTOS E MATERIAL PERMANENTE		4.4.90.52.00	532,90			
	EQUIPAMENTOS E MATERIAL PERMANENTE		4.4.90.52.00	304.515,00			
	EQUIPAMENTOS E MATERIAL PERMANENTE		4.4.90.52.00	79.079,86			
Manutenção dos Serviços Municipais de Saúde	10.302.0020.2160.0000						21.962,36
4	DESPEAS DE CAPII					21.962,36	
4	INVESTIMENTOS				21.962,36		
	EQUIPAMENTOS E MATERIAL PERMANENTE		4.4.90.52.00	16.887,11			
	EQUIPAMENTOS E MATERIAL PERMANENTE		4.4.90.52.00	5.075,25			
Ações de Vigilância Sanitária	10.304.0025.2182.0000						42.526,53
3	DESPEAS CORREN					39.968,61	
1	PESSOAL E ENCARGOS SOCIAIS				24.779,19		
	CONTRATAÇÃO POR TEMPO DETERMINADO		3.1.90.04.00	266,46			
	CONTRATAÇÃO POR TEMPO DETERMINADO		3.1.90.04.00	304,51			
	VENCIMENTOS E VANTAGENS FIXAS - PESSOAL CIVIL		3.1.90.11.00	532,90			
	VENCIMENTOS E VANTAGENS FIXAS - PESSOAL CIVIL		3.1.90.11.00	10.658,02			
	OBRIGAÇÕES PATRONAIS		3.1.90.13.00	168,40			
	OBRIGAÇÕES PATRONAIS		3.1.90.13.00	1.015,05			
	DESPESAS DE EXERCÍCIOS ANTERIORES		3.1.90.92.00	11.732,35			
	DESPESAS DE EXERCÍCIOS ANTERIORES		3.1.90.92.00	101,50			

**PREFEITURA MUN DE AVELINO LOPES**

AVENIDA BOM JESUS - CNPJ:06554281/0001-00

Orçamento Programa - Exercício de 2021

Page 15

**QUADRO AUXILIAR DE DETALHAMENTO DA DESPESA**

ORGÃO	02	PREFEITURA MUNICIPAL				
UNIDADE	04	SECRETARIA MUNICIPAL DE SAÚDE				
SUB UNIDADE	01	SECRET. SAÚDE/FUNDO MUNICIPAL DE SAÚDE				
Aplicacao Programada	Proj/Ativ	Finalidade	Categoria	Detalhada	TotalGrupo	Total Categ. Total Func.
		F.R. - C.A.				
Ações de Vigilância Sanitária	10.304.0025.2182.0000					42.526,53
3 DESPESAS CORREN					39.968,61	
3 OUTRAS DESPESAS CORRENTES				15.189,42		
DIÁRIAS - CIVIL			3.3.90.14.00	2.775,35		
DIÁRIAS - CIVIL			3.3.90.14.00	406,02		
MATERIAL DE CONSUMO			3.3.90.30.00	266,46		
MATERIAL DE CONSUMO			3.3.90.30.00	101,50		
PASSAGENS E DESPESAS COM LOCOMOÇÃO			3.3.90.33.00	266,46		
PASSAGENS E DESPESAS COM LOCOMOÇÃO			3.3.90.33.00	101,50		
OUTROS SERVIÇOS DE TERCEIROS - PESSOA FÍSICA			3.3.90.36.00	10.231,70		
OUTROS SERVIÇOS DE TERCEIROS - PESSOA FÍSICA			3.3.90.36.00	304,51		
OUTROS SERVIÇOS DE TERCEIROS - PESSOA JURÍDICA			3.3.90.39.00	266,46		
OUTROS SERVIÇOS DE TERCEIROS - PESSOA JURÍDICA			3.3.90.39.00	101,50		
DESPESAS DE EXERCÍCIOS ANTERIORES			3.3.90.92.00	266,46		
DESPESAS DE EXERCÍCIOS ANTERIORES			3.3.90.92.00	101,50		
4 DESPESAS DE CAPI					2.557,92	
4 INVESTIMENTOS					2.557,92	
EQUIPAMENTOS E MATERIAL PERMANENTE			4.4.90.52.00	1.065,80		
EQUIPAMENTOS E MATERIAL PERMANENTE			4.4.90.52.00	1.492,12		
Ações do Programa PPI / ECD	10.305.0025.2189.0000					110.452,24
3 DESPESAS CORREN					86.471,65	110.452,24
1 PESSOAL E ENCARGOS SOCIAIS						
CONTRATAÇÃO POR TEMPO DETERMINADO			3.1.90.04.00	532,90		
CONTRATAÇÃO POR TEMPO DETERMINADO			3.1.90.04.00	5.861,91		
VENCIMENTOS E VANTAGENS FIXAS - PESSOAL CIVIL			3.1.90.11.00	20.687,23		
VENCIMENTOS E VANTAGENS FIXAS - PESSOAL CIVIL			3.1.90.11.00	36.132,70		
OBRIGAÇÕES PATRONAIS			3.1.90.13.00	4.457,19		
OBRIGAÇÕES PATRONAIS			3.1.90.13.00	15.602,28		
OUTRAS DESPESAS VARIÁVEIS - PESSOAL CIVIL			3.1.90.16.00	266,46		
OUTRAS DESPESAS VARIÁVEIS - PESSOAL CIVIL			3.1.90.16.00	1.332,26		
DESPESAS DE EXERCÍCIOS ANTERIORES			3.1.90.92.00	266,46		
DESPESAS DE EXERCÍCIOS ANTERIORES			3.1.90.92.00	1.332,26		
3 OUTRAS DESPESAS CORRENTES					23.980,59	
DIÁRIAS - CIVIL			3.3.90.14.00	532,90		
DIÁRIAS - CIVIL			3.3.90.14.00	5.861,91		
MATERIAL DE CONSUMO			3.3.90.30.00	532,90		
MATERIAL DE CONSUMO			3.3.90.30.00	5.861,91		
OUTROS SERVIÇOS DE TERCEIROS - PESSOA FÍSICA			3.3.90.36.00	1.332,26		
OUTROS SERVIÇOS DE TERCEIROS - PESSOA FÍSICA			3.3.90.36.00	6.661,27		
OUTROS SERVIÇOS DE TERCEIROS - PESSOA JURÍDICA			3.3.90.39.00	266,46		
OUTROS SERVIÇOS DE TERCEIROS - PESSOA JURÍDICA			3.3.90.39.00	1.332,26		
DESPESAS DE EXERCÍCIOS ANTERIORES			3.3.90.92.00	266,46		
DESPESAS DE EXERCÍCIOS ANTERIORES			3.3.90.92.00	1.332,26		
<b>TOTAL</b>						<b>7.114.168,14</b>



**PREFEITURA MUN DE AVELINO LOPES**

AVENIDA BOM JESUS - CNPJ:06554281/0001-00

Orçamento Programa - Exercício de 2021

Page 16

**QUADRO AUXILIAR DE DETALHAMENTO DA DESPESA**

ORGÃO	02	PREFEITURA MUNICIPAL
UNIDADE	05	SECRETARIA MUNICIPAL DE ASSISTÊNCIA SOCIAL
SUB UNIDADE	00	SECRETARIA MUNICIPAL DE ASSISTÊNCIA SOCIAL

Aplicação Programada	Proj/Ativ	Finalidade	Categoria	Detalhada	Total Grupo	Total Categ.	Total Func.
F.R. - C.A.							
Manutenção das Atividades de Proteção ao Idoso	08.241.0016.2120.0000						5.329,01
3	3	DESPESAS CORREN				4.796,11	4.796,11
		3	OUTRAS DESPESAS CORRENTES				
			MATERIAL DE CONSUMO	3.3.90.30.00	1.598,70		
			OUTROS SERVIÇOS DE TERCEIROS - PESSOA FÍSICA	3.3.90.36.00	2.664,51		
			OUTROS SERVIÇOS DE TERCEIROS - PESSOA JURÍDICA	3.3.90.39.00	532,90		
	4	4	DESPESAS DE CAPITAL				532,90
			4	INVESTIMENTOS		532,90	
				EQUIPAMENTOS E MATERIAL PERMANENTE	4.4.90.52.00	532,90	
Manutenção das Ativ. de Proteção ao Deficiente	08.242.0014.2130.0000						5.329,02
3	3	DESPESAS CORREN					5.329,02
	1	1	PESSOAL E ENCARGOS SOCIAIS			532,90	
			CONTRATAÇÃO POR TEMPO DETERMINADO	3.1.90.04.00	532,90		
	3	3	OUTRAS DESPESAS CORRENTES				4.796,12
			DIÁRIAS - CIVIL	3.3.90.14.00	532,90		
			MATERIAL DE CONSUMO	3.3.90.30.00	532,90		
			OUTROS SERVIÇOS DE TERCEIROS - PESSOA FÍSICA	3.3.90.36.00	2.930,96		
			OUTROS SERVIÇOS DE TERCEIROS - PESSOA JURÍDICA	3.3.90.39.00	532,90		
			DESPESAS DE EXERCÍCIOS ANTERIORES	3.3.90.92.00	266,46		
Manutenção das Atividades do Conselho Tutelar	08.243.0005.2144.0000						174.310,95
3	3	DESPESAS CORREN					173.831,33
	1	1	PESSOAL E ENCARGOS SOCIAIS			171.433,27	
			CONTRATAÇÃO POR TEMPO DETERMINADO	3.1.90.04.00	1.065,80		
			VENCIMENTOS E VANTAGENS FIXAS - PESSOAL CIVIL	3.1.90.11.00	158.010,55		
			OBRIGAÇÕES PATRONAIS	3.1.90.13.00	11.024,66		
			OUTRAS DESPESAS VARIÁVEIS - PESSOAL CIVIL	3.1.90.16.00	266,46		
			DESPESAS DE EXERCÍCIOS ANTERIORES	3.1.90.92.00	1.065,80		
	3	3	OUTRAS DESPESAS CORRENTES				2.398,06
			DIÁRIAS - CIVIL	3.3.90.14.00	532,90		
			MATERIAL DE CONSUMO	3.3.90.30.00	532,90		
			OUTROS SERVIÇOS DE TERCEIROS - PESSOA FÍSICA	3.3.90.36.00	532,90		
			OUTROS SERVIÇOS DE TERCEIROS - PESSOA JURÍDICA	3.3.90.39.00	532,90		
			DESPESAS DE EXERCÍCIOS ANTERIORES	3.3.90.92.00	266,46		
	4	4	DESPESAS DE CAPITAL				479,62
			4	INVESTIMENTOS		479,62	
				EQUIPAMENTOS E MATERIAL PERMANENTE	4.4.90.52.00	479,62	
Manutenção das Atividades Sociais em Cheques	08.243.0014.2136.0000						49.432,98
3	3	DESPESAS CORREN					48.900,08
	1	1	PESSOAL E ENCARGOS SOCIAIS			39.307,86	
			CONTRATAÇÃO POR TEMPO DETERMINADO	3.1.90.04.00	1.598,70		
			VENCIMENTOS E VANTAGENS FIXAS - PESSOAL CIVIL	3.1.90.11.00	5.329,01		
			OBRIGAÇÕES PATRONAIS	3.1.90.13.00	1.454,82		
			OUTRAS DESPESAS VARIÁVEIS - PESSOAL CIVIL	3.1.90.16.00	532,90		
			DESPESAS DE EXERCÍCIOS ANTERIORES	3.1.90.92.00	30.392,43		

**PREFEITURA MUN DE AVELINO LOPES**

AVENIDA BOM JESUS - CNPJ:06554281/0001-00

Orçamento Programa - Exercício de 2021

Page 17

**QUADRO AUXILIAR DE DETALHAMENTO DA DESPESA**

ORGÃO	02	PREFEITURA MUNICIPAL					
UNIDADE	05	SECRETARIA MUNICIPAL DE ASSISTÊNCIA SOCIAL					
SUB UNIDADE	00	SECRETARIA MUNICIPAL DE ASSISTÊNCIA SOCIAL					
Aplicação Programada	Proj/Ativ	Finalidade	Categoria	Detalhada	TotalGrupo	Total Categ.	Total Func.
			F.R. - C.A.				
Manutenção das Atividades Sociais em Cheques	08.243.0014.2136.0000						49.432,98
3	DESPESAS CORREN					48.900,08	
3	OUTRAS DESPESAS CORRENTES				9.592,22		
	DIÁRIAS - CIVIL		3.3.90.14.00	532,90			
	MATERIAL DE CONSUMO		3.3.90.30.00	3.197,41			
	OUTROS SERVIÇOS DE TERCEIROS - PESSOA FÍSICA		3.3.90.36.00	3.197,41			
	OUTROS SERVIÇOS DE TERCEIROS - PESSOA JURÍDICA		3.3.90.39.00	1.598,70			
	OBRIGAÇÕES TRIBUTÁRIAS E CONTRIBUTIVAS		3.3.90.47.00	1.065,80			
4	DESPESAS DE CAPITAL					532,90	
4	INVESTIMENTOS				532,90		
	EQUIPAMENTOS E MATERIAL PERMANENTE		4.4.90.52.00	532,90			
Manut. dos Benefícios de Proteção Continuada - BPC	08.243.0016.2140.0000						6.927,71
3	DESPESAS CORREN					6.394,81	
1	PESSOAL E ENCARGOS SOCIAIS				2.664,51		
	CONTRATAÇÃO POR TEMPO DETERMINADO		3.1.90.04.00	2.131,61			
	DESPESAS DE EXERCÍCIOS ANTERIORES		3.1.90.92.00	532,90			
3	OUTRAS DESPESAS CORRENTES				3.730,30		
	MATERIAL DE CONSUMO		3.3.90.30.00	1.598,70			
	OUTROS SERVIÇOS DE TERCEIROS - PESSOA JURÍDICA		3.3.90.39.00	1.065,80			
	OUTROS AUXÍLIOS FINANCEIROS A PESSOAS FÍSICAS		3.3.90.48.00	532,90			
	DESPESAS DE EXERCÍCIOS ANTERIORES		3.3.90.92.00	532,90			
4	DESPESAS DE CAPITAL					532,90	
4	INVESTIMENTOS				532,90		
	EQUIPAMENTOS E MATERIAL PERMANENTE		4.4.90.52.00	532,90			
Fundo dos Direitos da Criança e do Adolescente	08.243.0016.2143.0000						8.483,78
3	DESPESAS CORREN					8.483,78	
3	OUTRAS DESPESAS CORRENTES				8.483,78		
	MATERIAL DE CONSUMO		3.3.90.30.00	532,90			
	MATERIAL, BEM OU SERVIÇO PARA DISTRIBUIÇÃO GRATUITA		3.3.90.32.00	5.819,28			
	PASSAGENS E DESPESAS COM LOCOMOÇÃO		3.3.90.33.00	532,90			
	OUTROS SERVIÇOS DE TERCEIROS - PESSOA FÍSICA		3.3.90.36.00	1.065,80			
	OUTROS SERVIÇOS DE TERCEIROS - PESSOA JURÍDICA		3.3.90.39.00	532,90			
Manutenção das Hortas Comunitárias	08.244.0016.2125.0000						20.783,14
3	DESPESAS CORREN					20.783,14	
3	OUTRAS DESPESAS CORRENTES				20.783,14		
	MATERIAL DE CONSUMO		3.3.90.30.00	5.329,01			
	PASSAGENS E DESPESAS COM LOCOMOÇÃO		3.3.90.33.00	6.394,81			
	OUTROS SERVIÇOS DE TERCEIROS - PESSOA FÍSICA		3.3.90.36.00	2.664,51			
	OUTROS SERVIÇOS DE TERCEIROS - PESSOA JURÍDICA		3.3.90.39.00	6.394,81			
Manutenção dos Serviços de Assistência Social	08.244.0016.2150.0000						259.436,56
3	DESPESAS CORREN					256.772,05	
1	PESSOAL E ENCARGOS SOCIAIS				182.443,00		
	CONTRATAÇÃO POR TEMPO DETERMINADO		3.1.90.04.00	2.664,51			
	VENCIMENTOS E VANTAGENS FIXAS - PESSOAL CIVIL		3.1.90.11.00	121.956,58			
	OBRIGAÇÕES PATRONAIS		3.1.90.13.00	11.107,79			
	DESPESAS DE EXERCÍCIOS ANTERIORES		3.1.90.92.00	46.714,12			





**PREFEITURA MUN DE AVELINO LOPES**

AVENIDA BOM JESUS - CNPJ:06554281/0001-00

Orçamento Programa - Exercício de 2021

Page 18

**QUADRO AUXILIAR DE DETALHAMENTO DA DESPESA**

ORGÃO	02	PREFEITURA MUNICIPAL
UNIDADE	05	SECRETARIA MUNICIPAL DE ASSISTÊNCIA SOCIAL
SUB UNIDADE	00	SECRETARIA MUNICIPAL DE ASSISTÊNCIA SOCIAL

Aplicacao Programada	Proj/Ativ	Finalidade	Categoria	Detalhada	TotalGrupo	Total Categ.	Total Func.
		F.R. - C.A.					
Manutenção dos Serviços de Assistência Social	08.244.0016.2150.0000						259.436,56
3	DESPESAS CORREN					256.772,05	
3	OUTRAS DESPESAS CORRENTES				74.329,05		
	DIÁRIAS - CIVIL		3.3.90.14.00	4.861,12			
	MATERIAL DE CONSUMO		3.3.90.30.00	5.329,01			
	MATERIAL, BEM OU SERVIÇO PARA DISTRIBUIÇÃO GRATUITA		3.3.90.32.00	1.566,72			
	PASSAGENS E DESPESAS COM LOCOMOÇÃO		3.3.90.33.00	532,90			
	OUTROS SERVIÇOS DE TERCEIROS - PESSOA FÍSICA		3.3.90.36.00	7.008,72			
	OUTROS SERVIÇOS DE TERCEIROS - PESSOA JURÍDICA		3.3.90.39.00	3.207,00			
	OUTROS AUXÍLIOS FINANCEIROS A PESSOAS FÍSICAS		3.3.90.48.00	38.394,47			
	DESPESAS DE EXERCÍCIOS ANTERIORES		3.3.90.92.00	13.429,11			
4	DESPESAS DE CAPITAL					2.664,51	
4	INVESTIMENTOS				2.664,51		
	EQUIPAMENTOS E MATERIAL PERMANENTE		4.4.90.52.00	2.664,51			
<b>TOTAL</b>						<b>530.033,15</b>	

**PREFEITURA MUN DE AVELINO LOPES**

AVENIDA BOM JESUS - CNPJ:06554281/0001-00

Orçamento Programa - Exercício de 2021

Page 19

**QUADRO AUXILIAR DE DETALHAMENTO DA DESPESA**

ORGÃO	02	PREFEITURA MUNICIPAL							
UNIDADE	05	SECRETARIA MUNICIPAL DE ASSISTÊNCIA SOCIAL							
SUB UNIDADE	01	FUNDO MUNICIPAL DE ASSISTÊNCIA SOCIAL							
Aplicacao Programada			Proj/Ativ	Finalidade	Categoria	Detalhada	TotalGrupo	Total Categ.	Total Func.
				F.R. - C.A.					
Manut. dos Benefícios de Proteção Continuada - BPC			08.243.0016.2140.0000						30.682,97
3		DESPESAS CORREN						30.682,97	
3		OUTRAS DESPESAS CORRENTES					30.682,97		
		OUTROS SERVIÇOS DE TERCEIROS - PESSOA FÍSICA			3.3.90.36.00	30.682,97			
Manutenção das Ações do Programa PETI-PVMC			08.243.0016.2149.0000						15.987,05
3		DESPESAS CORREN						15.454,15	
1		PESSOAL E ENCARGOS SOCIAIS					2.930,97		
		CONTRATAÇÃO POR TEMPO DETERMINADO			3.1.90.04.00	2.664,51			
		DESPESAS DE EXERCÍCIOS ANTERIORES			3.1.90.92.00	266,46			
3		OUTRAS DESPESAS CORRENTES					12.523,18		
		MATERIAL DE CONSUMO			3.3.90.30.00	1.598,70			
		MATERIAL, BEM OU SERVIÇO PARA DISTRIBUIÇÃO GRATUITA			3.3.90.32.00	532,90			
		OUTROS SERVIÇOS DE TERCEIROS - PESSOA FÍSICA			3.3.90.36.00	8.526,42			
		OUTROS SERVIÇOS DE TERCEIROS - PESSOA JURÍDICA			3.3.90.39.00	1.065,80			
		OUTROS AUXÍLIOS FINANCEIROS A PESSOAS FÍSICAS			3.3.90.48.00	266,46			
		DESPESAS DE EXERCÍCIOS ANTERIORES			3.3.90.92.00	532,90			
4		DESPESAS DE CAPITAL						532,90	
4		INVESTIMENTOS					532,90		
		EQUIPAMENTOS E MATERIAL PERMANENTE			4.4.90.52.00	532,90			
Proteção Social Básica ao Jovem			08.243.0016.2199.0000						19.514,35
3		DESPESAS CORREN						18.981,45	
1		PESSOAL E ENCARGOS SOCIAIS					2.664,51		
		CONTRATAÇÃO POR TEMPO DETERMINADO			3.1.90.04.00	2.664,51			
3		OUTRAS DESPESAS CORRENTES					16.316,94		
		MATERIAL DE CONSUMO			3.3.90.30.00	1.065,80			
		OUTROS SERVIÇOS DE TERCEIROS - PESSOA FÍSICA			3.3.90.36.00	10.391,58			
		OUTROS SERVIÇOS DE TERCEIROS - PESSOA JURÍDICA			3.3.90.39.00	532,90			
		OUTROS AUXÍLIOS FINANCEIROS A PESSOAS FÍSICAS			3.3.90.48.00	4.060,20			
		DESPESAS DE EXERCÍCIOS ANTERIORES			3.3.90.92.00	266,46			
4		DESPESAS DE CAPITAL						532,90	
4		INVESTIMENTOS					532,90		
		EQUIPAMENTOS E MATERIAL PERMANENTE			4.4.90.52.00	532,90			
Benefícios Eventuais Emergenciais			08.244.0016.2126.0000						35.108,59
3		DESPESAS CORREN						35.108,59	
3		OUTRAS DESPESAS CORRENTES					35.108,59		
		MATERIAL DE CONSUMO			3.3.90.30.00	3.381,79			
		MATERIAL, BEM OU SERVIÇO PARA DISTRIBUIÇÃO GRATUITA			3.3.90.32.00	5.635,96			
		PASSAGENS E DESPESAS COM LOCOMOÇÃO			3.3.90.33.00	1.127,62			
		OUTROS SERVIÇOS DE TERCEIROS - PESSOA FÍSICA			3.3.90.36.00	1.372,75			
		OUTROS SERVIÇOS DE TERCEIROS - PESSOA FÍSICA			3.3.90.36.00	10.964,97			
		OUTROS SERVIÇOS DE TERCEIROS - PESSOA JURÍDICA			3.3.90.39.00	594,72			
		OUTROS SERVIÇOS DE TERCEIROS - PESSOA JURÍDICA			3.3.90.39.00	10.903,16			
		OUTROS AUXÍLIOS FINANCEIROS A PESSOAS FÍSICAS			3.3.90.48.00	1.127,62			
Manut. das Ações do Progr. Bolsa Família - IGD-BF			08.244.0016.2142.0000						82.831,90
3		DESPESAS CORREN						79.583,74	



**PREFEITURA MUN DE AVELINO LOPES**

AVENIDA BOM JESUS - CNPJ:06554281/0001-00

Orçamento Programa - Exercício de 2021

Page 20

**QUADRO AUXILIAR DE DETALHAMENTO DA DESPESA**

ORGÃO	02	PREFEITURA MUNICIPAL
UNIDADE	05	SECRETARIA MUNICIPAL DE ASSISTÊNCIA SOCIAL
SUB UNIDADE	01	FUNDO MUNICIPAL DE ASSISTÊNCIA SOCIAL

Aplicação Programada	Proj/Ativ	Finalidade	Categoria	Detalhada	Total Grupo	Total Categ.	Total Func.
		F.R. - C.A.					
Manut. das Ações do Progr. Bolsa Família - IGD-BF	08.244.0016.2142.0000						82.831,90
3	DESPESAS CORREN					79.583,74	
1	PESSOAL E ENCARGOS SOCIAIS				4.060,20		
	CONTRATAÇÃO POR TEMPO DETERMINADO		3.1.90.04.00	2.030,10			
	DESPESAS DE EXERCÍCIOS ANTERIORES		3.1.90.92.00	2.030,10			
3	OUTRAS DESPESAS CORRENTES				75.523,54		
	MATERIAL DE CONSUMO		3.3.90.30.00	15.225,75			
	MATERIAL, BEM OU SERVIÇO PARA DISTRIBUIÇÃO GRATUITA		3.3.90.32.00	13.195,65			
	OUTROS SERVIÇOS DE TERCEIROS - PESSOA FÍSICA		3.3.90.36.00	612,84			
	OUTROS SERVIÇOS DE TERCEIROS - PESSOA FÍSICA		3.3.90.36.00	25.934,53			
	OUTROS SERVIÇOS DE TERCEIROS - PESSOA JURÍDICA		3.3.90.39.00	6.344,06			
	OUTROS AUXÍLIOS FINANCEIROS A PESSOAS FÍSICAS		3.3.90.48.00	11.673,08			
	DESPESAS DE EXERCÍCIOS ANTERIORES		3.3.90.92.00	2.537,63			
4	DESPESAS DE CAPIT					3.248,16	
4	INVESTIMENTOS				3.248,16		
	EQUIPAMENTOS E MATERIAL PERMANENTE		4.4.90.52.00	3.248,16			
Programa de Assistência a Gestantes Carentes	08.244.0016.2146.0000						11.578,87
3	DESPESAS CORREN					11.578,87	
3	OUTRAS DESPESAS CORRENTES				11.578,87		
	MATERIAL DE CONSUMO		3.3.90.30.00	2.254,17			
	MATERIAL, BEM OU SERVIÇO PARA DISTRIBUIÇÃO GRATUITA		3.3.90.32.00	2.438,55			
	OUTROS SERVIÇOS DE TERCEIROS - PESSOA FÍSICA		3.3.90.36.00	5.758,53			
	OUTROS AUXÍLIOS FINANCEIROS A PESSOAS FÍSICAS		3.3.90.48.00	1.127,62			
Manutenção dos Serviços Funerários	08.244.0016.2147.0000						22.053,59
3	DESPESAS CORREN					22.053,59	
3	OUTRAS DESPESAS CORRENTES				22.053,59		
	MATERIAL, BEM OU SERVIÇO PARA DISTRIBUIÇÃO GRATUITA		3.3.90.32.00	4.533,93			
	OUTROS SERVIÇOS DE TERCEIROS - PESSOA JURÍDICA		3.3.90.39.00	17.519,66			
Transferência de Rec. do IGD-SUAS	08.244.0016.2148.0000						25.731,51
3	DESPESAS CORREN					20.199,49	
3	OUTRAS DESPESAS CORRENTES				20.199,49		
	MATERIAL DE CONSUMO		3.3.90.30.00	6.394,81			
	OUTROS SERVIÇOS DE TERCEIROS - PESSOA FÍSICA		3.3.90.36.00	8.221,91			
	OUTROS SERVIÇOS DE TERCEIROS - PESSOA JURÍDICA		3.3.90.39.00	5.582,77			
4	DESPESAS DE CAPIT					5.532,02	
4	INVESTIMENTOS				5.532,02		
	EQUIPAMENTOS E MATERIAL PERMANENTE		4.4.90.52.00	5.532,02			
Manutenção dos Serviços de Assistência Social	08.244.0016.2150.0000						302.401,40
3	DESPESAS CORREN					263.391,35	

**PREFEITURA MUN DE AVELINO LOPES**

AVENIDA BOM JESUS - CNPJ:06554281/0001-00

Orçamento Programa - Exercício de 2021

Page 21

**QUADRO AUXILIAR DE DETALHAMENTO DA DESPESA**

ORGÃO	02	PREFEITURA MUNICIPAL						
UNIDADE	05	SECRETARIA MUNICIPAL DE ASSISTÊNCIA SOCIAL						
SUB UNIDADE	01	FUNDO MUNICIPAL DE ASSISTÊNCIA SOCIAL						
Aplicação Programada			Proj/Ativ	Finalidade	Categoria	Detalhada	TotalGrupo	Total Categ. Total Func.
				F.R. - C.A.				
Manutenção dos Serviços de Assistência Social			08.244.0016.2150.0000					302.401,40
3	DESPESAS CORREN							263.391,35
1	PESSOAL E ENCARGOS SOCIAIS						90.999,44	
	CONTRATAÇÃO POR TEMPO DETERMINADO			3.1.90.04.00		686,37		
	CONTRATAÇÃO POR TEMPO DETERMINADO			3.1.90.04.00		4.949,58		
	VENCIMENTOS E VANTAGENS FIXAS - PESSOAL CIVIL			3.1.90.11.00		68.828,46		
	VENCIMENTOS E VANTAGENS FIXAS - PESSOAL CIVIL			3.1.90.11.00		10.775,48		
	OBRIGAÇÕES PATRONAIS			3.1.90.13.00		686,37		
	OBRIGAÇÕES PATRONAIS			3.1.90.13.00		2.817,98		
	OUTRAS DESPESAS VARIÁVEIS - PESSOAL CIVIL			3.1.90.16.00		563,80		
	OUTRAS DESPESAS VARIÁVEIS - PESSOAL CIVIL			3.1.90.16.00		563,80		
	DESPESAS DE EXERCÍCIOS ANTERIORES			3.1.90.92.00		563,80		
	DESPESAS DE EXERCÍCIOS ANTERIORES			3.1.90.92.00		563,80		
2	JUROS E ENCARGOS DA DÍVIDA						1.127,62	
	JUROS SOBRE A DÍVIDA POR CONTRATO			3.2.90.21.00		1.127,62		
3	OUTRAS DESPESAS CORRENTES						171.264,29	
	DIÁRIAS - CIVIL			3.3.90.14.00		612,84		
	DIÁRIAS - CIVIL			3.3.90.14.00		11.270,86		
	MATERIAL DE CONSUMO			3.3.90.30.00		6.896,81		
	MATERIAL DE CONSUMO			3.3.90.30.00		10.658,02		
	MATERIAL DE CONSUMO			3.3.90.30.00		22.541,73		
	MATERIAL, BEM OU SERVIÇO PARA DISTRIBUIÇÃO GRATUITA			3.3.90.32.00		16.293,98		
	MATERIAL, BEM OU SERVIÇO PARA DISTRIBUIÇÃO GRATUITA			3.3.90.32.00		11.270,86		
	PASSAGENS E DESPESAS COM LOCOMOÇÃO			3.3.90.33.00		563,80		
	PASSAGENS E DESPESAS COM LOCOMOÇÃO			3.3.90.33.00		563,80		
	OUTROS SERVIÇOS DE TERCEIROS - PESSOA FÍSICA			3.3.90.36.00		3.064,18		
	OUTROS SERVIÇOS DE TERCEIROS - PESSOA FÍSICA			3.3.90.36.00		38.512,23		
	OUTROS SERVIÇOS DE TERCEIROS - PESSOA JURÍDICA			3.3.90.39.00		6.394,81		
	OUTROS SERVIÇOS DE TERCEIROS - PESSOA JURÍDICA			3.3.90.39.00		22.457,53		
	OUTROS AUXÍLIOS FINANCEIROS A PESSOAS FÍSICAS			3.3.90.48.00		11.306,03		
	OUTROS AUXÍLIOS FINANCEIROS A PESSOAS FÍSICAS			3.3.90.48.00		5.635,96		
	DESPESAS DE EXERCÍCIOS ANTERIORES			3.3.90.92.00		1.622,15		
	DESPESAS DE EXERCÍCIOS ANTERIORES			3.3.90.92.00		1.598,70		
4	DESPESAS DE CAPITAL						39.010,05	39.010,05
4	INVESTIMENTOS						39.010,05	
	EQUIPAMENTOS E MATERIAL PERMANENTE			4.4.90.52.00		1.250,19		
	EQUIPAMENTOS E MATERIAL PERMANENTE			4.4.90.52.00		37.759,86		
Programa de Prot. Social Básica			08.244.0016.2158.0000					92.369,55
3	DESPESAS CORREN							92.369,55
1	PESSOAL E ENCARGOS SOCIAIS						5.075,25	
	CONTRATAÇÃO POR TEMPO DETERMINADO			3.1.90.04.00		5.075,25		
3	OUTRAS DESPESAS CORRENTES						87.294,30	
	MATERIAL DE CONSUMO			3.3.90.30.00		20.301,00		
	MATERIAL, BEM OU SERVIÇO PARA DISTRIBUIÇÃO GRATUITA			3.3.90.32.00		7.105,35		
	PASSAGENS E DESPESAS COM LOCOMOÇÃO			3.3.90.33.00		8.627,92		
	OUTROS SERVIÇOS DE TERCEIROS - PESSOA FÍSICA			3.3.90.36.00		14.210,70		
	OUTROS SERVIÇOS DE TERCEIROS - PESSOA JURÍDICA			3.3.90.39.00		5.379,77		
	OUTROS AUXÍLIOS FINANCEIROS A PESSOAS FÍSICAS			3.3.90.48.00		31.669,56		
Programa de Proteção Social Variável			08.244.0016.2159.0000					57.553,34





**PREFEITURA MUN DE AVELINO LOPES**  
AVENIDA BOM JESUS - CNPJ:06554281/0001-00

Orçamento Programa - Exercício de 2021

Page 22

**QUADRO AUXILIAR DE DETALHAMENTO DA DESPESA**

ORGÃO	02	PREFEITURA MUNICIPAL
UNIDADE	05	SECRETARIA MUNICIPAL DE ASSISTÊNCIA SOCIAL
SUB UNIDADE	01	FUNDO MUNICIPAL DE ASSISTÊNCIA SOCIAL

Aplicacao Programada	Proj/Ativ	Finalidade	Categoria	Detalhada	TotalGrupo	Total Categ.	Total Func.
		F.R. - C.A.					
Programa de Proteção Social Variavel	08.244.0016.2159.0000						57.553,34
3	DESPESAS CORREN					49.737,45	
1	PESSOAL E ENCARGOS SOCIAIS				6.090,30		
	CONTRATAÇÃO POR TEMPO DETERMINADO		3.1.90.04.00	3.045,15			
	OUTRAS DESPESAS VARIÁVEIS - PESSOAL CIVIL		3.1.90.16.00	3.045,15			
3	OUTRAS DESPESAS CORRENTES				43.647,15		
	DIÁRIAS - CIVIL		3.3.90.14.00	3.045,15			
	MATERIAL DE CONSUMO		3.3.90.30.00	5.075,25			
	OUTROS SERVIÇOS DE TERCEIROS - PESSOA FÍSICA		3.3.90.36.00	10.150,50			
	OUTROS SERVIÇOS DE TERCEIROS - PESSOA JURÍDICA		3.3.90.39.00	10.150,50			
	OUTROS AUXÍLIOS FINANCEIROS A PESSOAS FÍSICAS		3.3.90.48.00	15.225,75			
4	DESPESAS DE CAPITAL					7.815,89	
4	INVESTIMENTOS				7.815,89		
	EQUIPAMENTOS E MATERIAL PERMANENTE		4.4.90.52.00	7.815,89			
<b>TOTAL</b>							<b>695.813,12</b>



**PREFEITURA MUN DE AVELINO LOPES**  
AVENIDA BOM JESUS - CNPJ:06554281/0001-00

Orçamento Programa - Exercício de 2021

Page 23

**QUADRO AUXILIAR DE DETALHAMENTO DA DESPESA**

ORGÃO	02	PREFEITURA MUNICIPAL
UNIDADE	06	SECRETARIA MUNICIPAL DE FINANÇAS
SUB UNIDADE	00	SECRETARIA MUNICIPAL DE FINANÇAS

Aplicacao Programada	Proj/Ativ	Finalidade	Categoria	Detalhada	TotalGrupo	Total Categ.	Total Func.
		F.R. - C.A.					
Manutenção dos Serviços de Administração Geral	04.123.0002.2040.0000						56.618,52
3	DESPESAS CORREN					56.618,52	
3	OUTRAS DESPESAS CORRENTES				56.618,52		
	OBRIGAÇÕES TRIBUTÁRIAS E CONTRIBUTIVAS		3.3.90.47.00	56.618,52			
Manutenção das Atividades da Gestão Financeira	04.123.0005.2081.0000						306.059,61
3	DESPESAS CORREN					292.990,84	
1	PESSOAL E ENCARGOS SOCIAIS				80.684,35		
	VENCIMENTOS E VANTAGENS FIXAS - PESSOAL CIVIL		3.1.90.11.00	46.862,17			
	OBRIGAÇÕES PATRONAIS		3.1.90.13.00	31.157,67			
	DESPESAS DE EXERCÍCIOS ANTERIORES		3.1.90.92.00	2.664,51			
3	OUTRAS DESPESAS CORRENTES				212.306,49		
	DIÁRIAS - CIVIL		3.3.90.14.00	33.611,15			
	MATERIAL DE CONSUMO		3.3.90.30.00	1.137,97			
	PASSAGENS E DESPESAS COM LOCOMOÇÃO		3.3.90.33.00	532,90			
	SERVIÇOS DE CONSULTORIA		3.3.90.35.00	46.362,41			
	OUTROS SERVIÇOS DE TERCEIROS - PESSOA FÍSICA		3.3.90.36.00	3.703,67			
	OUTROS SERVIÇOS DE TERCEIROS - PESSOA JURÍDICA		3.3.90.39.00	51.823,58			
	DESPESAS DE EXERCÍCIOS ANTERIORES		3.3.90.92.00	74.601,91			
	INDENIZAÇÕES E RESTITUIÇÕES		3.3.90.93.00	532,90			
4	DESPESAS DE CAPITAL					13.068,77	
4	INVESTIMENTOS				13.068,77		
	EQUIPAMENTOS E MATERIAL PERMANENTE		4.4.90.52.00	13.068,77			
Encargos com o Parcelamento da Dívida	28.843.0009.0001.0000						20.747,87
3	DESPESAS CORREN					18.549,22	
2	JUROS E ENCARGOS DA DÍVIDA				18.549,22		
	JUROS SOBRE A DÍVIDA POR CONTRATO		3.2.90.21.00	18.549,22			
4	DESPESAS DE CAPITAL					2.198,65	
6	AMORTIZAÇÃO DA DÍVIDA				2.198,65		
	PRINCIPAL DA DÍVIDA CONTRATUAL RESGATADO		4.6.90.71.00	2.198,65			
<b>TOTAL</b>							<b>383.426,00</b>

**PREFEITURA MUN DE AVELINO LOPES**

AVENIDA BOM JESUS - CNPJ:06554281/0001-00

Orçamento Programa - Exercício de 2021

Page 24

**QUADRO AUXILIAR DE DETALHAMENTO DA DESPESA**

ORGÃO	02	PREFEITURA MUNICIPAL
UNIDADE	07	SECRETARIA MUNICIPAL DE AGRICULTURA
SUB UNIDADE	00	SECRETARIA MUNICIPAL DE AGRICULTURA

Aplicacao Programada	Proj/Ativ	Finalidade	Categoria	Detalhada	TotalGrupo	Total Categ.	Total Func.
		F.R. - C.A.					
Arborização da Cidade	15.452.0043.2350.0000						2.664,50
3	DESPESES CORREN					2.664,50	
3	OUTRAS DESPESES CORRENTES				2.664,50		
	MATERIAL DE CONSUMO		3.3.90.30.00	532,90			
	OUTROS SERVIÇOS DE TERCEIROS - PESSOA FÍSICA		3.3.90.36.00	1.598,70			
	OUTROS SERVIÇOS DE TERCEIROS - PESSOA JURÍDICA		3.3.90.39.00	532,90			
Construção de Poços e Reservatórios de Água	17.511.0054.1457.0000						19.335,39
4	DESPESES DE CAPI					19.335,39	
4	INVESTIMENTOS				19.335,39		
	OBRAS E INSTALAÇÕES		4.4.90.51.00	15.882,72			
	OBRAS E INSTALAÇÕES		4.4.90.51.00	3.045,15			
	OBRAS E INSTALAÇÕES		4.4.90.51.00	407,52			
Construção, Ampl. e Ref. de Açudes e Barragens	18.544.0054.1487.0000						108.059,39
4	DESPESES DE CAPI					108.059,39	
4	INVESTIMENTOS				108.059,39		
	OBRAS E INSTALAÇÕES		4.4.90.51.00	107.366,91			
	OBRAS E INSTALAÇÕES		4.4.90.51.00	692,48			
Construção, Ref. e Ampl. de Açudes e Barragens	18.544.0054.2330.0000						173.446,67
4	DESPESES DE CAPI					173.446,67	
4	INVESTIMENTOS				173.446,67		
	OBRAS E INSTALAÇÕES		4.4.90.51.00	168.371,42			
	OBRAS E INSTALAÇÕES		4.4.90.51.00	5.075,25			
Manutenção das Ativ. de Produção e Abastecimento	20.605.0005.2500.0000						65.484,83
3	DESPESES CORREN					54.801,43	
1	PESSOAL E ENCARGOS SOCIAIS				26.858,22		
	VENCIMENTOS E VANTAGENS FIXAS - PESSOAL CIVIL		3.1.90.11.00	21.316,05			
	OBRIGAÇÕES PATRONAIS		3.1.90.13.00	4.476,37			
	OUTRAS DESPESES VARIÁVEIS - PESSOAL CIVIL		3.1.90.16.00	532,90			
	DESPESES DE EXERCÍCIOS ANTERIORES		3.1.90.92.00	532,90			
3	OUTRAS DESPESES CORRENTES				27.943,21		
	DIÁRIAS - CIVIL		3.3.90.14.00	10.627,12			
	MATERIAL DE CONSUMO		3.3.90.30.00	796,15			
	PASSAGENS E DESPESES COM LOCOMOÇÃO		3.3.90.33.00	532,90			
	OUTROS SERVIÇOS DE TERCEIROS - PESSOA FÍSICA		3.3.90.36.00	7.460,62			
	OUTROS SERVIÇOS DE TERCEIROS - PESSOA JURÍDICA		3.3.90.39.00	5.329,01			
	DESPESES DE EXERCÍCIOS ANTERIORES		3.3.90.92.00	3.197,41			
4	DESPESES DE CAPI					10.683,40	
4	INVESTIMENTOS				10.683,40		
	EQUIPAMENTOS E MATERIAL PERMANENTE		4.4.90.52.00	532,90			
	EQUIPAMENTOS E MATERIAL PERMANENTE		4.4.90.52.00	10.150,50			
Manutenção do Mercados, Feiras e Matadouros Públicos	20.605.0005.2501.0000						1.598,70
3	DESPESES CORREN					1.598,70	
3	OUTRAS DESPESES CORRENTES				1.598,70		
	OUTROS SERVIÇOS DE TERCEIROS - PESSOA FÍSICA		3.3.90.36.00	1.598,70			



**PREFEITURA MUN DE AVELINO LOPES**

AVENIDA BOM JESUS - CNPJ:06554281/0001-00

Orçamento Programa - Exercício de 2021

Page 25

**QUADRO AUXILIAR DE DETALHAMENTO DA DESPESA**

ORGÃO	02	PREFEITURA MUNICIPAL
UNIDADE	07	SECRETARIA MUNICIPAL DE AGRICULTURA
SUB UNIDADE	00	SECRETARIA MUNICIPAL DE AGRICULTURA

Aplicacao Programada	Proj/Ativ	Finalidade F.R. - C.A.	Categoria	Detalhada	TotalGrupo	Total Categ.	Total Func.
Manutenção do Mercados, Feiras e Matadouros Públicos	20.605.0005.2501.0000						1.598,70
Manutenção do Mercados, Feiras e Matadouros Públicos	20.605.0055.2501.0000						1.065,80
3 DESPESAS CORREN						1.065,80	
3 OUTRAS DESPESAS CORRENTES					1.065,80		
MATERIAL DE CONSUMO			3.3.90.30.00	532,90			
OUTROS SERVIÇOS DE TERCEIROS - PESSOA JURÍDICA			3.3.90.39.00	532,90			
Construção e Ref. Ampl de Mercados e Feiras	20.605.0074.1500.0000						3.064,18
4 DESPESAS DE CAP1						3.064,18	
4 INVESTIMENTOS					3.064,18		
OBRAS E INSTALAÇÕES			4.4.90.51.00	3.064,18			
Cconstrução, Ampl. e Ref. de Açudes e Barragens	20.606.0054.1523.0000						5.861,91
3 DESPESAS CORREN						5.861,91	
3 OUTRAS DESPESAS CORRENTES					5.861,91		
OUTROS SERVIÇOS DE TERCEIROS - PESSOA FÍSICA			3.3.90.36.00	5.329,01			
OUTROS SERVIÇOS DE TERCEIROS - PESSOA JURÍDICA			3.3.90.39.00	532,90			
Aquisição de Tratores e Equipamento Agrícolas	20.606.0060.1531.0000						10.150,50
4 DESPESAS DE CAP1						10.150,50	
4 INVESTIMENTOS					10.150,50		
EQUIPAMENTOS E MATERIAL PERMANENTE			4.4.90.52.00	10.150,50			
Apoio à Produção Agrícola do Município	20.608.0060.2506.0000						188.038,01
3 DESPESAS CORREN						4.263,21	
3 OUTRAS DESPESAS CORRENTES					4.263,21		
MATERIAL DE CONSUMO			3.3.90.30.00	2.664,51			
OUTROS SERVIÇOS DE TERCEIROS - PESSOA FÍSICA			3.3.90.36.00	1.065,80			
OUTROS SERVIÇOS DE TERCEIROS - PESSOA JURÍDICA			3.3.90.39.00	532,90			
4 DESPESAS DE CAP1						183.774,80	
4 INVESTIMENTOS					183.774,80		
EQUIPAMENTOS E MATERIAL PERMANENTE			4.4.90.52.00	183.774,80			
<b>TOTAL</b>							<b>578.769,88</b>

**PREFEITURA MUN DE AVELINO LOPES**

AVENIDA BOM JESUS - CNPJ:06554281/0001-00

Orçamento Programa - Exercício de 2021

Page 26

**QUADRO AUXILIAR DE DETALHAMENTO DA DESPESA**

ORGÃO	02	PREFEITURA MUNICIPAL						
UNIDADE	08	SECRETARIA MUNICIPAL DE OBRAS						
SUB UNIDADE	00	SECRETARIA MUNICIPAL DE OBRAS						
Aplicação Programada		Proj/Ativ	Finalidade	Categoria	Detalhada	Total Grupo	Total Categ.	Total Func.
			F.R. - C.A.					
Construção, Rest.e Ampl.do Prédio da Prefeitura		04.122.0074.1041.0000						21.341,42
4	DESPEAS DE CAPIT						21.341,42	
4	INVESTIMENTOS					21.341,42		
	OBRAS E INSTALAÇÕES			4.4.90.51.00	5.861,91			
	OBRAS E INSTALAÇÕES			4.4.90.51.00	10.150,50			
	AQUISIÇÃO DE IMÓVEIS			4.4.90.61.00	5.329,01			
Desapropriação de Imóveis		04.451.0043.1652.0000						5.329,01
4	DESPEAS DE CAPIT						5.329,01	
5	INVERSÕES FINANCEIRAS					5.329,01		
	AQUISIÇÃO DE IMÓVEIS			4.5.90.61.00	5.329,01			
Manutenção da Iluminação Pública e de Orgão Municipais		04.752.0040.2590.0000						121.150,50
3	DESPEAS CORREN						121.150,50	
3	OUTRAS DESPEAS CORRENTES					121.150,50		
	MATERIAL DE CONSUMO			3.3.90.30.00	1.150,50			
	MATERIAL DE CONSUMO			3.3.90.30.00	25.684,28			
	OUTROS SERVIÇOS DE TERCEIROS - PESSOA FÍSICA			3.3.90.36.00	50.776,53			
	OUTROS SERVIÇOS DE TERCEIROS - PESSOA JURÍDICA			3.3.90.39.00	43.539,19			
Construção e Ampl. do Prédio do Conselho Tutelar		08.243.0074.1147.0000						5.861,91
4	DESPEAS DE CAPIT						5.861,91	
4	INVESTIMENTOS					5.861,91		
	OBRAS E INSTALAÇÕES			4.4.90.51.00	5.861,91			
Manutenção Administrativa da Sec. de Obras		15.451.0005.2320.0000						1.033.485,47
3	DESPEAS CORREN						926.484,92	
1	PESSOAL E ENCARGOS SOCIAIS					164.122,82		
	CONTRATAÇÃO POR TEMPO DETERMINADO			3.1.90.04.00	26.645,06			
	VENCIMENTOS E VANTAGENS FIXAS - PESSOAL CIVIL			3.1.90.11.00	104.588,16			
	OBRIGAÇÕES PATRONAIS			3.1.90.13.00	26.494,78			
	OUTRAS DESPEAS VARIÁVEIS - PESSOAL CIVIL			3.1.90.16.00	2.131,61			
	DESPEAS DE EXERCÍCIOS ANTERIORES			3.1.90.92.00	4.263,21			
3	OUTRAS DESPEAS CORRENTES					762.362,10		
	DIÁRIAS - CIVIL			3.3.90.14.00	9.592,22			
	MATERIAL DE CONSUMO			3.3.90.30.00	250.180,06			
	OUTROS SERVIÇOS DE TERCEIROS - PESSOA FÍSICA			3.3.90.36.00	85.968,69			
	OUTROS SERVIÇOS DE TERCEIROS - PESSOA JURÍDICA			3.3.90.39.00	407.818,67			
	DESPEAS DE EXERCÍCIOS ANTERIORES			3.3.90.92.00	8.802,46			
4	DESPEAS DE CAPIT						107.000,55	
4	INVESTIMENTOS					107.000,55		
	OBRAS E INSTALAÇÕES			4.4.90.51.00	2.826,51			
	OBRAS E INSTALAÇÕES			4.4.90.51.00	98.809,90			
	EQUIPAMENTOS E MATERIAL PERMANENTE			4.4.90.52.00	2.826,51			
	EQUIPAMENTOS E MATERIAL PERMANENTE			4.4.90.52.00	2.537,63			
Manutenção da Rede de Abastecimento de Água		15.451.0005.2323.0000						22.865,72
3	DESPEAS CORREN						22.865,72	





**PREFEITURA MUN DE AVELINO LOPES**

AVENIDA BOM JESUS - CNPJ:06554281/0001-00

Orçamento Programa - Exercício de 2021

Page 27

**QUADRO AUXILIAR DE DETALHAMENTO DA DESPESA**

ORGÃO	02	PREFEITURA MUNICIPAL
UNIDADE	08	SECRETARIA MUNICIPAL DE OBRAS
SUB UNIDADE	00	SECRETARIA MUNICIPAL DE OBRAS

Aplicação Programada	Proj/Ativ	Finalidade	Categoria	Detalhada	Total Grupo	Total Categ.	Total Func.
		F.R. - C.A.					
Manutenção da Rede de Abastecimento de Água	15.451.0005.2323.0000						22.865,72
3	DESPESAS CORREN					22.865,72	
1	PESSOAL E ENCARGOS SOCIAIS				22.865,72		
	VENCIMENTOS E VANTAGENS FIXAS - PESSOAL CIVIL		3.1.90.11.00	2.664,51			
	OBRIGAÇÕES PATRONAIS		3.1.90.13.00	559,54			
	OUTRAS DESPESAS VARIÁVEIS - PESSOAL CIVIL		3.1.90.16.00	532,90			
	DESPESAS DE EXERCÍCIOS ANTERIORES		3.1.90.92.00	19.108,77			
Manutenção da Rede de Abastecimento de Água	15.451.0040.2323.0000					179.341,51	184.137,62
3	DESPESAS CORREN					179.341,51	
3	OUTRAS DESPESAS CORRENTES				179.341,51		
	DIÁRIAS - CIVIL		3.3.90.14.00	1.065,80			
	MATERIAL DE CONSUMO		3.3.90.30.00	157.508,55			
	OUTROS SERVIÇOS DE TERCEIROS - PESSOA FÍSICA		3.3.90.36.00	12.789,63			
	OUTROS SERVIÇOS DE TERCEIROS - PESSOA JURÍDICA		3.3.90.39.00	7.977,53			
4	DESPESAS DE CAPITAL					4.796,11	
4	INVESTIMENTOS				4.796,11		
	OBRAS E INSTALAÇÕES		4.4.90.51.00	4.796,11			
Const.e Rec.de Calçamentos e outros Pav.	15.451.0043.1320.0000					7.359,13	7.359,13
4	DESPESAS DE CAPITAL					7.359,13	
4	INVESTIMENTOS				7.359,13		
	OBRAS E INSTALAÇÕES		4.4.90.51.00	5.062,57			
	OBRAS E INSTALAÇÕES		4.4.90.51.00	1.015,05			
	EQUIPAMENTOS E MATERIAL PERMANENTE		4.4.90.52.00	266,46			
	EQUIPAMENTOS E MATERIAL PERMANENTE		4.4.90.52.00	1.015,05			
Construção e Recuperação de Praças e Jardins	15.451.0043.1322.0000					3.679,56	3.679,56
4	DESPESAS DE CAPITAL					3.679,56	
4	INVESTIMENTOS				3.679,56		
	OBRAS E INSTALAÇÕES		4.4.90.51.00	2.664,51			
	OBRAS E INSTALAÇÕES		4.4.90.51.00	1.015,05			
Abertura de Ruas, Avenidas e Outros Logradouros	15.451.0043.1327.0000					3.679,56	3.679,56
4	DESPESAS DE CAPITAL					3.679,56	
4	INVESTIMENTOS				3.679,56		
	OBRAS E INSTALAÇÕES		4.4.90.51.00	2.664,51			
	OBRAS E INSTALAÇÕES		4.4.90.51.00	1.015,05			
Construção, Ampl.e Reforma de Matadouro	15.451.0074.1326.0000					1.547,95	1.547,95
4	DESPESAS DE CAPITAL					1.547,95	
4	INVESTIMENTOS				1.547,95		
	OBRAS E INSTALAÇÕES		4.4.90.51.00	532,90			
	OBRAS E INSTALAÇÕES		4.4.90.51.00	1.015,05			
Construção, Ampl. e Ref. de Rede de Energia Elétrica	15.752.0043.1590.0000					1.015,05	1.015,05
4	DESPESAS DE CAPITAL					1.015,05	
4	INVESTIMENTOS				1.015,05		
	OBRAS E INSTALAÇÕES		4.4.90.51.00	1.015,05			

**PREFEITURA MUN DE AVELINO LOPES**

AVENIDA BOM JESUS - CNPJ:06554281/0001-00

Orçamento Programa - Exercício de 2021

Page 28

**QUADRO AUXILIAR DE DETALHAMENTO DA DESPESA**

ORGÃO	02	PREFEITURA MUNICIPAL					
UNIDADE	08	SECRETARIA MUNICIPAL DE OBRAS					
SUB UNIDADE	00	SECRETARIA MUNICIPAL DE OBRAS					
Aplicacao Programada	Proj/Ativ	Finalidade	Categoria	Detalhada	TotalGrupo	Total Categ.	Total Func.
		F.R. - C.A.					
Construção, Ampl. e Ref. de Rede de Energia Elétrica		15.752.0043.1590.0000					1.015,05
Reforma e Melhorias em Unidades Habitacionais		16.482.0044.1157.0000					12.539,58
4	4	DESpesas DE CAPIT INVESTIMENTOS			12.539,58	12.539,58	
		OBRAS E INSTALAÇÕES	4.4.90.51.00	11.524,53			
		OBRAS E INSTALAÇÕES	4.4.90.51.00	1.015,05			
Implatação e Ampl. de Sistemas de Abastecimento d'Água		17.511.0054.1450.0000					1.886,88
4	4	DESpesas DE CAPIT INVESTIMENTOS			1.886,88	1.886,88	
		OBRAS E INSTALAÇÕES	4.4.90.51.00	871,83			
		OBRAS E INSTALAÇÕES	4.4.90.51.00	1.015,05			
Manutenção dos Serviços de Limpeza Pública		17.512.0040.2451.0000					287.612,16
3	1	DESpesas CORREN PESSOAL E ENCARGOS SOCIAIS			33.761,43	287.612,16	
		VENCIMENTOS E VANTAGENS FIXAS - PESSOAL CIVIL	3.1.90.11.00	33.761,43			
3	3	OUTRAS DESPESAS CORRENTES			253.850,73		
		MATERIAL DE CONSUMO	3.3.90.30.00	2.664,51			
		OUTROS SERVIÇOS DE TERCEIROS - PESSOA FÍSICA	3.3.90.36.00	10.658,02			
		OUTROS SERVIÇOS DE TERCEIROS - PESSOA JURÍDICA	3.3.90.39.00	240.528,20			
Construção e Rest. de Galerias e Esgotos		17.512.0051.1451.0000					11.673,07
4	4	DESpesas DE CAPIT INVESTIMENTOS			11.673,07	11.673,07	
		OBRAS E INSTALAÇÕES	4.4.90.51.00	10.658,02			
		OBRAS E INSTALAÇÕES	4.4.90.51.00	1.015,05			
Construção ou Reforma de Pontes e Bueiros		26.782.0070.1611.0000					108.099,12
4	4	DESpesas DE CAPIT INVESTIMENTOS			108.099,12	108.099,12	
		OBRAS E INSTALAÇÕES	4.4.90.51.00	108.099,12			
Construção e Recuperação de Estradas Vicinais		26.782.0070.1613.0000					312.153,23
3	3	DESpesas CORREN OUTRAS DESPESAS CORRENTES			1.522,56	1.522,56	
		MATERIAL DE CONSUMO	3.3.90.30.00	507,52			
		OUTROS SERVIÇOS DE TERCEIROS - PESSOA FÍSICA	3.3.90.36.00	507,52			
		OUTROS SERVIÇOS DE TERCEIROS - PESSOA JURÍDICA	3.3.90.39.00	507,52			
4	4	DESpesas DE CAPIT INVESTIMENTOS			310.630,67	310.630,67	
		OBRAS E INSTALAÇÕES	4.4.90.51.00	310.123,15			
		OBRAS E INSTALAÇÕES	4.4.90.51.00	507,52			

**PREFEITURA MUN DE AVELINO LOPES**

AVENIDA BOM JESUS - CNPJ:06554281/0001-00

Orçamento Programa - Exercício de 2021

Page 29

**QUADRO AUXILIAR DE DETALHAMENTO DA DESPESA**

ORGÃO	02	PREFEITURA MUNICIPAL					
UNIDADE	08	SECRETARIA MUNICIPAL DE OBRAS					
SUB UNIDADE	00	SECRETARIA MUNICIPAL DE OBRAS					
Aplicacao Programada	Proj/Ativ	Finalidade	Categoria	Detalhada	TotalGrupo	Total Categ.	Total Func.
		F.R. - C.A.					
<b>TOTAL</b>							2.145.416,94



**PREFEITURA MUN DE AVELINO LOPES**

AVENIDA BOM JESUS - CNPJ:06554281/0001-00

Orçamento Programa - Exercício de 2021

Page 30

**QUADRO AUXILIAR DE DETALHAMENTO DA DESPESA**

ORGÃO	02	PREFEITURA MUNICIPAL
UNIDADE	09	SECRETARIA MUNICIPAL DO MEIO AMBIENTE
SUB UNIDADE	00	SECRETARIA MUNICIPAL DO MEIO AMBIENTE

Aplicacao Programada	Proj/Ativ	Finalidade	Categoria	Detalhada	TotalGrupo	Total Categ.	Total Func.
		F.R. - C.A.					
Projetos Especiais de Preserv. e Defesa do Meio Ambiente	18.541.0053.1485.0000						5.836,53
4	DESPEAS DE CAPIT					5.836,53	
4	INVESTIMENTOS				5.836,53		
	OBRAS E INSTALAÇÕES		4.4.90.51.00	5.329,01			
	OBRAS E INSTALAÇÕES		4.4.90.51.00	507,52			
Manut. das Ações de Preserv. e Defesa do Meio Ambiente	18.541.0053.2481.0000						5.329,01
3	DESPEAS CORREN					4.796,11	
3	OUTRAS DESPEAS CORRENTES				4.796,11		
	MATERIAL DE CONSUMO		3.3.90.30.00	1.065,80			
	OUTROS SERVIÇOS DE TERCEIROS - PESSOA FÍSICA		3.3.90.36.00	2.664,51			
	OUTROS SERVIÇOS DE TERCEIROS - PESSOA JURÍDICA		3.3.90.39.00	1.065,80			
4	DESPEAS DE CAPIT					532,90	
4	INVESTIMENTOS				532,90		
	EQUIPAMENTOS E MATERIAL PERMANENTE		4.4.90.52.00	532,90			
<b>TOTAL</b>							<b>11.165,54</b>



**PREFEITURA MUN DE AVELINO LOPES**

AVENIDA BOM JESUS - CNPJ:06554281/0001-00

Orçamento Programa - Exercício de 2021

Page 31

**QUADRO AUXILIAR DE DETALHAMENTO DA DESPESA**

ORGÃO	02	PREFEITURA MUNICIPAL
UNIDADE	10	CONTROLADORIA GERAL DO MUNICÍPIO
SUB UNIDADE	00	CONTROLADORIA GERAL DO MUNICÍPIO

Aplicacao Programada	Proj/Ativ	Finalidade	Categoria	Detalhada	TotalGrupo	Total Categ.	Total Func.
		F.R. - C.A.					
Manutenção das Atividades de Controle Interno	04.124.0005.2082.0000						67.478,09
3	DESPEAS CORREN					66.945,19	
1	PESSOAL E ENCARGOS SOCIAIS				51.618,95		
	CONTRATAÇÃO POR TEMPO DETERMINADO		3.1.90.04.00	532,90			
	VENCIMENTOS E VANTAGENS FIXAS - PESSOAL CIVIL		3.1.90.11.00	41.686,74			
	OBRIGAÇÕES PATRONAIS		3.1.90.13.00	8.866,41			
	OUTRAS DESPEAS VARIÁVEIS - PESSOAL CIVIL		3.1.90.16.00	532,90			
3	OUTRAS DESPEAS CORRENTES				15.326,24		
	DIÁRIAS - CIVIL		3.3.90.14.00	14.260,44			
	OUTROS SERVIÇOS DE TERCEIROS - PESSOA FÍSICA		3.3.90.36.00	532,90			
	OUTROS SERVIÇOS DE TERCEIROS - PESSOA JURÍDICA		3.3.90.39.00	532,90			
4	DESPEAS DE CAPIT					532,90	
4	INVESTIMENTOS				532,90		
	EQUIPAMENTOS E MATERIAL PERMANENTE		4.4.90.52.00	532,90			
<b>TOTAL</b>							<b>67.478,09</b>

**PREFEITURA MUN DE AVELINO LOPES**  
 AVENIDA BOM JESUS - CNPJ:06554281/0001-00

Orçamento Programa - Exercício de 2021

Page 32

**QUADRO AUXILIAR DE DETALHAMENTO DA DESPESA**

ORGÃO	02	PREFEITURA MUNICIPAL					
UNIDADE	12	SECRETARIA MUNICIPAL DE CULTURA ESPORTE E LAZER					
SUB UNIDADE	00	SECRETARIA MUNICIPAL DE CULTURA ESPORTE E LAZER					
Aplicacao Programada	Proj/Ativ	Finalidade	Categoria	Detalhada	TotalGrupo	Total Categ.	Total Func.
		F.R. - C.A.					
Manutenção e Desenv. das Atividades Culturais	13.392.0038.2290.0000						255.790,06
3	DESPEAS CORREN					255.790,06	
1	PESSOAL E ENCARGOS SOCIAIS				13.526,10		
	CONTRATAÇÃO POR TEMPO DETERMINADO		3.1.90.04.00	1.127,62			
	VENCIMENTOS E VANTAGENS FIXAS - PESSOAL CIVIL		3.1.90.11.00	11.270,86			
	OBRIGAÇÕES PATRONAIS		3.1.90.13.00	1.127,62			
3	OUTRAS DESPESAS CORRENTES				242.263,96		
	DIÁRIAS - CIVIL		3.3.90.14.00	1.127,62			
	MATERIAL DE CONSUMO		3.3.90.30.00	32.624,87			
	OUTROS SERVIÇOS DE TERCEIROS - PESSOA FÍSICA		3.3.90.36.00	16.906,82			
	OUTROS SERVIÇOS DE TERCEIROS - PESSOA JURÍDICA		3.3.90.39.00	191.604,65			
Manutenção da Biblioteca Pública Municipal	13.392.0038.2291.0000					62.023,36	62.023,36
3	DESPEAS CORREN					62.023,36	
3	OUTRAS DESPESAS CORRENTES						
	OUTROS SERVIÇOS DE TERCEIROS - PESSOA FÍSICA		3.3.90.36.00	6.762,51			
	OUTROS SERVIÇOS DE TERCEIROS - PESSOA JURÍDICA		3.3.90.39.00	55.260,85			
Construção, Ref e Ampl. de Quadras Esportivas	27.812.0073.1650.0000					10.404,26	10.404,26
4	DESPEAS DE CAPI					10.404,26	
4	INVESTIMENTOS						
	OBRAS E INSTALAÇÕES		4.4.90.51.00	5.329,01			
	OBRAS E INSTALAÇÕES		4.4.90.51.00	5.075,25			
Construção, Ampl. e Ref. dos Campos de Futebol	27.812.0073.1651.0000					15.779,20	16.906,82
3	DESPEAS CORREN					15.779,20	
3	OUTRAS DESPESAS CORRENTES						
	MATERIAL DE CONSUMO		3.3.90.30.00	4.508,34			
	OUTROS SERVIÇOS DE TERCEIROS - PESSOA FÍSICA		3.3.90.36.00	9.016,69			
	OUTROS SERVIÇOS DE TERCEIROS - PESSOA JURÍDICA		3.3.90.39.00	2.254,17			
4	DESPEAS DE CAPI						1.127,62
4	INVESTIMENTOS					1.127,62	
	EQUIPAMENTOS E MATERIAL PERMANENTE		4.4.90.52.00	1.127,62			
Manutenção das Atividades Esportivas	27.812.0073.2650.0000					64.821,04	64.821,04
3	DESPEAS CORREN					64.821,04	
3	OUTRAS DESPESAS CORRENTES						
	MATERIAL DE CONSUMO		3.3.90.30.00	16.906,82			
	MATERIAL, BEM OU SERVIÇO PARA DISTRIBUIÇÃO GRATUITA		3.3.90.32.00	1.127,62			
	PASSAGENS E DESPESAS COM LOCOMOÇÃO		3.3.90.33.00	2.254,17			
	OUTROS SERVIÇOS DE TERCEIROS - PESSOA FÍSICA		3.3.90.36.00	30.431,86			
	OUTROS SERVIÇOS DE TERCEIROS - PESSOA JURÍDICA		3.3.90.39.00	14.100,57			
<b>TOTAL</b>							<b>409.945,54</b>

**PREFEITURA MUN DE AVELINO LOPES**  
 AVENIDA BOM JESUS - CNPJ:06554281/0001-00

Orçamento Programa - Exercício de 2021

Page 33

**QUADRO AUXILIAR DE DETALHAMENTO DA DESPESA**

ORGÃO	90	Reserva de Contingência					
UNIDADE	99	RESERVA DE CONTINGÊNCIA					
SUB UNIDADE	99	RESERVA DE CONTINGÊNCIA					
Aplicacao Programada	Proj/Ativ	Finalidade	Categoria	Detalhada	TotalGrupo	Total Categ.	Total Func.
		F.R. - C.A.					
Reserva de Contingência	99.999.9999.9999.0000						212.918,57
9	RESERVA DE CONTII					212.918,57	
9	RESERVA DE CONTINGÊNCIA						
	RESERVA DE CONTINGÊNCIA		9.9.99.99.00	212.918,57			
<b>TOTAL</b>							<b>212.918,57</b>

  
 DIÓGENES JOSÉ ALVES  
 PREFEITO MUNICIPAL  
 643.789.858-53

  
 FERNANDA PEREIRA PORTELA  
 SECRETÁRIA DE FINANÇAS  
 908.843.703-30

  
 CONPLAN CONTABILIDADE  
 CONTADOR - CRC 145/O  
 726.743.503-34





**PREFEITURA MUN DE AVELINO LOPES**  
AVENIDA BOM JESUS - CNPJ:06554281/0001-00

Orçamento Programa - Exercício de 2021

RECEITA CORRENTE LIQUIDA - LC 101, ART. 2, Inciso IV

Quadro 20  
Page 1

Código	Especificação	Previsão
1000.00.0.0.0	RECEITAS CORRENTES	
1100.00.0.0.0	IMPOSTOS, TAXAS E CONTRIBUIÇÕES DE MELHORIA	529.700,00
1200.00.0.0.0	CONTRIBUIÇÕES	120.000,00
1300.00.0.0.0	RECEITA PATRIMONIAL	73.500,00
1600.00.0.0.0	RECEITA DE SERVIÇOS	250,00
1700.00.0.0.0	TRANSFERÊNCIAS CORRENTES	26.722.650,00
1900.00.0.0.0	OUTRAS RECEITAS CORRENTES	1.440.500,00
9500.00.0.0.0	(R) DEDUÇÕES DO FUNDEB	-2.119.650,00
	<b>TOTAL</b>	<b>26.766.950,00</b>

**Percentual de Gastos com Pessoal**

**Legislativo**

Despesa com Pessoal 682.773,37

**Deduções**

Categoria	Tipo	Valor	Descrição da Dedução
3.1.90.91.00	NV	456,77	SENTENÇAS JUDICIAIS
3.1.90.92.00	NV	507,52	DESPESAS DE EXERCÍCIOS ANTERIORES

Total Deduções 964,29

Despesa Líquida: 681.809,08

Percentual Aplicado: 2,55 %

**Executivo**

Despesa com Pessoal 12.187.672,48

**Deduções**

Categoria	Tipo	Valor	Descrição da Dedução
3.1.90.91.00	NV	173.342,56	SENTENÇAS JUDICIAIS
3.1.90.92.00	NV	169.194,06	DESPESAS DE EXERCÍCIOS ANTERIORES
3.1.90.94.00	NV	18.067,89	INDENIZAÇÕES E RESTITUIÇÕES TRABALHISTAS

Total Deduções 360.604,51

Despesa Líquida: 11.827.067,97

Percentual Aplicado: 44,19 %



**PREFEITURA MUN DE AVELINO LOPES**  
AVENIDA BOM JESUS - CNPJ:06554281/0001-00

Orçamento Programa - Exercício de 2021

RECEITA CORRENTE LIQUIDA - LC 101, ART. 2, Inciso IV

Quadro 20  
Page 2

Código	Especificação	Previsão
--------	---------------	----------

DIÓSTENES JOSÉ ALVES  
PREFEITO MUNICIPAL  
643.789.858-53

FERNANDA PÉREIRA PORTELA  
SECRETÁRIA DE FINANÇAS  
908.843.703-30

CONPLAN CONTABILIDADE  
CONTADOR - CRC 145/O  
726.743.503-34

PREFEITURA MUN DE AVELINO LOPES

I - Previsão de Arrecadação das Receitas Municipais - 2021

RECEITAS	Valor Orçado	BIMESTRES											
		1º		2º		3º		4º		5º		6º	
		Bim	Acum	Bim	Acum	Bim	Acum	Bim	Acum	Bim	Acum	Bim	Acum
<b>RECEITAS CORRENTES</b>	28.886.600,00	7.362.281,80	7.362.281,80	7.571.402,61	14.933.684,41	5.725.072,20	20.658.756,61	7.042.393,39	27.701.150,00	0,00	27.701.150,00	1.185.450,00	28.886.600,00
IMPOSTOS, TAXAS E CONTRIBUIÇÕES	529.700,00	114.940,49	114.940,49	115.444,18	230.384,67	142.544,77	372.929,44	156.170,56	529.100,00	0,00	529.100,00	600,00	529.700,00
IMPOSTOS	529.100,00	114.940,49	114.940,49	115.444,18	230.384,67	142.544,77	372.929,44	156.170,56	529.100,00	0,00	529.100,00	0,00	529.100,00
IRRF - TRABALHO - PRINCIPAL	147.000,00	35.722,37	35.722,37	33.052,32	68.774,69	36.021,26	104.795,97	42.204,03	147.000,00	0,00	147.000,00	0,00	147.000,00
IPTU - PRINCIPAL	1.000,00	539,19	539,19	23,57	562,76	219,95	782,71	217,29	1.000,00	0,00	1.000,00	0,00	1.000,00
ITBI - PRINCIPAL	1.100,00	628,76	628,76	0,00	628,76	422,58	1.051,34	48,66	1.100,00	0,00	1.100,00	0,00	1.100,00
ISS - PRINCIPAL	380.000,00	78.050,17	78.050,17	82.368,29	160.418,46	105.890,96	266.299,42	113.700,56	380.000,00	0,00	380.000,00	0,00	380.000,00
<b>TAXAS</b>	400,00	0,00	0,00	0,00	0,00	0,00	0,00	0,00	0,00	0,00	0,00	400,00	400,00
TAXAS DE INSPEÇÃO, CONTROLE E	200,00	0,00	0,00	0,00	0,00	0,00	0,00	0,00	0,00	0,00	0,00	200,00	200,00
TAXAS PELA PRESTAÇÃO DE	200,00	0,00	0,00	0,00	0,00	0,00	0,00	0,00	0,00	0,00	0,00	200,00	200,00
CONTRIBUIÇÃO DE MELHORIA	200,00	0,00	0,00	0,00	0,00	0,00	0,00	0,00	0,00	0,00	0,00	200,00	200,00
CONTRIBUIÇÃO DE MELHORIA -	200,00	0,00	0,00	0,00	0,00	0,00	0,00	0,00	0,00	0,00	0,00	200,00	200,00
<b>CONTRIBUIÇÕES</b>	120.000,00	49.649,89	49.649,89	17.626,49	67.276,38	23.863,26	91.139,64	28.860,36	120.000,00	0,00	120.000,00	0,00	120.000,00
CONTRIBUIÇÃO PARA O CUSTEIO DO	120.000,00	49.649,89	49.649,89	17.626,49	67.276,38	23.863,26	91.139,64	28.860,36	120.000,00	0,00	120.000,00	0,00	120.000,00
CONTRIB. CUSTEIO SERVIÇO	120.000,00	49.649,89	49.649,89	17.626,49	67.276,38	23.863,26	91.139,64	28.860,36	120.000,00	0,00	120.000,00	0,00	120.000,00
<b>RECEITA PATRIMONIAL</b>	73.500,00	24.750,37	24.750,37	15.342,80	40.093,17	19.083,55	59.156,72	12.743,28	71.900,00	0,00	71.900,00	1.600,00	73.500,00
EXPLORAÇÃO DO PATRIMÔNIO	500,00	0,00	0,00	0,00	0,00	0,00	0,00	0,00	0,00	0,00	0,00	500,00	500,00
OUTRAS RECEITAS IMOBILIÁRIAS -	500,00	0,00	0,00	0,00	0,00	0,00	0,00	0,00	0,00	0,00	0,00	500,00	500,00
<b>VALORES MOBILIÁRIOS</b>	73.000,00	24.750,37	24.750,37	15.342,80	40.093,17	19.083,55	59.156,72	12.743,28	71.900,00	0,00	71.900,00	1.100,00	73.000,00
REMUNERAÇÃO DE DEPÓSITOS	21.000,00	10.389,15	10.389,15	4.373,94	14.762,79	2.932,54	17.695,33	3.304,67	21.000,00	0,00	21.000,00	0,00	21.000,00
RECEITA REMUN. DEPÓS.	23.000,00	8.321,60	8.321,60	4.836,07	13.157,67	6.029,69	19.187,38	3.812,64	23.000,00	0,00	23.000,00	0,00	23.000,00
RECEITA	1.100,00	256,00	256,00	292,83	548,83	335,80	884,63	215,37	1.100,00	0,00	1.100,00	0,00	1.100,00
RECEITA	21.000,00	4.133,30	4.133,30	4.590,58	8.723,88	7.246,11	15.969,99	5.030,01	21.000,00	0,00	21.000,00	0,00	21.000,00
RECEITA REMUN. OUTROS	1.100,00	0,00	0,00	0,00	0,00	0,00	0,00	0,00	0,00	0,00	1.100,00	1.100,00	
REMUNERAÇÃO DE DEPÓSITOS	1.800,00	650,32	650,32	1.249,68	1.900,00	0,00	1.900,00	0,00	1.800,00	0,00	1.800,00	0,00	1.800,00
REMUNERAÇÃO DE DEPÓSITOS	1.000,00	1.000,00	1.000,00	0,00	1.000,00	0,00	1.000,00	0,00	1.000,00	0,00	1.000,00	0,00	1.000,00
REMUNERAÇÃO DE DEPÓSITOS	1.900,00	0,00	0,00	0,00	0,00	1.900,00	1.900,00	0,00	1.900,00	0,00	1.900,00	0,00	1.900,00
REMUNERAÇÃO DE DEPÓSITOS	1.000,00	0,00	0,00	0,00	0,00	619,41	619,41	380,59	1.000,00	0,00	1.000,00	0,00	1.000,00
<b>RECEITA DE SERVIÇOS</b>	250,00	0,00	0,00	0,00	0,00	0,00	0,00	0,00	0,00	0,00	0,00	250,00	250,00
SERVIÇOS ADMINISTRATIVOS E	250,00	0,00	0,00	0,00	0,00	0,00	0,00	0,00	0,00	0,00	0,00	250,00	250,00

PREFEITURA MUN DE AVELINO LOPES

I - Previsão de Arrecadação das Receitas Municipais - 2021

RECEITAS	Valor Orçado	BIMESTRES											
		1º		2º		3º		4º		5º		6º	
		Bim	Acum	Bim	Acum	Bim	Acum	Bim	Acum	Bim	Acum	Bim	Acum
INSCRIÇÃO EM CONCURSOS E	250,00	0,00	0,00	0,00	0,00	0,00	0,00	0,00	0,00	0,00	0,00	250,00	250,00
<b>TRANSFERÊNCIAS CORRENTES</b>	26.722.650,00	7.172.941,05	7.172.941,05	5.982.989,14	13.155.930,19	5.539.600,82	18.695.530,81	6.844.619,19	25.540.150,00	0,00	25.540.150,00	1.182.500,00	26.722.650,00
<b>TRANSFERÊNCIAS DA UNIÃO E DE</b>	18.248.700,00	4.624.148,10	4.624.148,10	3.907.661,86	8.532.009,96	3.875.033,16	12.407.043,12	4.961.158,88	17.368.200,00	0,00	17.368.200,00	880.500,00	18.248.700,00
COTA-PARTE DO FPM - COTA MENSAL	9.300.000,00	3.166.243,50	3.166.243,50	2.166.682,12	5.332.925,62	2.032.721,82	7.365.647,44	1.934.352,56	9.300.000,00	0,00	9.300.000,00	0,00	9.300.000,00
COTA-PARTE DO FPM-1%	450.000,00	0,00	0,00	0,00	0,00	0,00	0,00	0,00	0,00	0,00	0,00	450.000,00	450.000,00
COTA-PARTE DO FPM-1% COTA-JULHO	450.000,00	0,00	0,00	0,00	0,00	0,00	0,00	450.000,00	450.000,00	0,00	450.000,00	0,00	450.000,00
COTA-PARTE DO	1.000,00	458,89	458,89	169,47	628,36	326,46	954,82	45,16	1.000,00	0,00	1.000,00	0,00	1.000,00
COTA-PARTE DA CIDE - PRINCIPAL	7.300,00	7.300,00	7.300,00	0,00	7.300,00	0,00	7.300,00	0,00	7.300,00	0,00	7.300,00	0,00	7.300,00
COTA-PARTE DO FUNDO ESPECIAL DO	240.000,00	72.832,60	72.832,60	72.008,27	144.840,67	35.443,97	180.284,84	59.715,16	240.000,00	0,00	240.000,00	0,00	240.000,00
OUTRAS TRANSF. COMPENS	500,00	0,00	0,00	0,00	0,00	0,00	0,00	0,00	0,00	0,00	0,00	500,00	500,00
TRANSF. RECURSOS DO SUS -	1.200.000,00	126.019,03	126.019,03	275.711,54	401.730,57	265.663,99	667.394,56	532.605,44	1.200.000,00	0,00	1.200.000,00	0,00	1.200.000,00
PROGRAMA DE ASSISTÊNCIA	58.000,00	6.090,91	6.090,91	13.326,06	19.416,97	12.840,42	32.257,39	25.742,61	58.000,00	0,00	58.000,00	0,00	58.000,00
AGENTES COMUNITÁRIOS DE SAÚDE -	450.000,00	47.257,14	47.257,14	103.391,83	150.648,97	99.623,99	250.272,96	199.727,04	450.000,00	0,00	450.000,00	0,00	450.000,00
PISO DA ATENÇÃO BÁSICA FIXO - PAB	650.000,00	68.260,31	68.260,31	149.343,75	217.604,06	143.901,33	361.505,39	288.494,61	650.000,00	0,00	650.000,00	0,00	650.000,00
PROGRAMA DE MELHORIA DO ACESSO	320.000,00	33.605,07	33.605,07	73.523,07	107.128,14	70.843,73	177.971,67	142.028,13	320.000,00	0,00	320.000,00	0,00	320.000,00
NÚCLEOS DE APOIO À SAÚDE DA	210.000,00	22.053,33	22.053,33	48.249,52	70.302,65	46.491,20	116.794,05	93.205,95	210.000,00	0,00	210.000,00	0,00	210.000,00
SAÚDE BUCAL - SB	190.000,00	19.953,01	19.953,01	43.654,33	63.607,34	42.063,46	105.670,80	84.329,20	190.000,00	0,00	190.000,00	0,00	190.000,00
SAÚDE DA FAMÍLIA - SF	680.000,00	71.410,78	71.410,78	156.236,54	227.847,32	150.542,93	378.190,25	301.809,75	680.000,00	0,00	680.000,00	0,00	680.000,00
PROGRAMA DE REQUALIFICAÇÃO DE	105.000,00	11.026,66	11.026,66	24.124,76	35.151,42	23.245,59	58.397,01	46.602,99	105.000,00	0,00	105.000,00	0,00	105.000,00
VIGILÂNCIA EM SAÚDE	83.000,00	8.716,32	8.716,32	19.070,05	27.786,37	18.375,09	46.161,46	36.838,54	83.000,00	0,00	83.000,00	0,00	83.000,00
VIGILÂNCIA SANITÁRIA	82.000,00	6.510,99	6.510,99	14.245,09	20.756,08	13.725,97	34.482,05	27.517,95	82.000,00	0,00	82.000,00	0,00	82.000,00
TRANSFERÊNCIAS DO SUS - ATENÇÃO	176.000,00	0,00	0,00	0,00	0,00	176.000,00	176.000,00	0,00	176.000,00	0,00	176.000,00	0,00	176.000,00
TRANSFERÊNCIAS DO	142.000,00	54.094,40	54.094,40	33.811,47	87.905,87	26.365,30	114.271,17	27.728,83	142.000,00	0,00	142.000,00	0,00	142.000,00
TRANSF. DIRETAS DO FNDE-	9.000,00	0,00	0,00	0,00	0,00	0,00	0,00	0,00	0,00	0,00	9.000,00	9.000,00	
TRANSF. DIRETAS DO FNDE -	410.000,00	40.274,49	40.274,49	193.123,07	233.397,56	59.459,59	292.857,15	117.142,85	410.000,00	0,00	410.000,00	0,00	410.000,00
TRANSF. DIRETAS DO FNDE -	71.000,00	0,00	0,00	30.428,57	30.428,57	20.285,72	50.714,29	20.285,71	71.000,00	0,00	71.000,00	0,00	71.000,00
OUTRAS TRANSF. DIRETAS DO FNDE -	115.000,00	0,00	0,00	0,00	0,00	0,00	0,00	0,00	0,00	0,00	115.000,00	115.000,00	
TRANSF. FINANC. ICMS-DESON-L.C. Nº	1.000,00	0,00	0,00	0,00	0,00	0,00	0,00	0,00	0,00	0,00	1.000,00	1.000,00	
TRANSF. COMPLEMENTAÇÃO DA UNIÃO	1.900.000,00	833.301,19	833.301,19	355.566,26	1.188.867,45	355.566,26	1.544.433,71	355.566,29	1.900.000,00	0,00	1.900.000,00	0,00	1.



PREFEITURA MUN DE AVELINO LOPES

I - Previsão de Arrecadação das Receitas Municipais - 2021

RECEITAS	Valor Orçado	BIMESTRES												
		1º		2º		3º		4º		5º		6º		
		Bim	Acum	Bim	Acum	Bim	Acum	Bim	Acum	Bim	Acum	Bim	Acum	
TRANSF.CONV.UNIÃO	149.000,00	0,00	0,00	0,00	0,00	0,00	0,00	0,00	0,00	0,00	0,00	0,00	149.000,00	149.000,00
PROGRAMA PRIMEIRA INFÂNCIA NO SERVIÇO DE CONVIVÊNCIA E	57.000,00	3.184,09	3.184,09	14.518,31	17.700,40	25.317,31	43.017,71	13.982,29	57.000,00	0,00	57.000,00	0,00	57.000,00	57.000,00
PISO BÁSICO VARIÁVEL III - EQUIPE	128.000,00	7.038,51	7.038,51	32.088,69	39.127,20	55.984,58	95.091,78	30.908,22	128.000,00	0,00	128.000,00	0,00	128.000,00	128.000,00
PISO BÁSICO FIXO - PBF	55.000,00	3.072,37	3.072,37	14.008,97	17.078,34	24.428,98	41.508,32	13.491,88	55.000,00	0,00	55.000,00	0,00	55.000,00	55.000,00
APOIO FINANCEIRO AO BLOCO DA	72.300,00	4.038,77	4.038,77	18.412,79	22.451,56	32.113,01	54.564,57	17.735,43	72.300,00	0,00	72.300,00	0,00	72.300,00	72.300,00
ÍNDICE DE GESTÃO DESCENTRALIZADA	91.200,00	5.094,54	5.094,54	23.228,10	28.320,64	40.507,70	68.828,34	22.371,86	91.200,00	0,00	91.200,00	0,00	91.200,00	91.200,00
ÍNDICE DE GESTÃO DESCENTRALIZADA	23.800,00	1.318,33	1.318,33	6.010,26	7.328,59	10.482,28	17.810,85	5.789,15	23.800,00	0,00	23.800,00	0,00	23.800,00	23.800,00
PISO DE TRANSIÇÃO DE MEDIA	79.900,00	4.463,31	4.463,31	20.348,30	24.811,61	35.488,65	60.300,28	19.599,74	79.900,00	0,00	79.900,00	0,00	79.900,00	79.900,00
OUTRAS TRANSFERÊNCIAS DA UNIÃO -	5.800,00	324,00	324,00	1.477,10	1.801,10	2.576,15	4.377,25	1.422,75	5.800,00	0,00	5.800,00	0,00	5.800,00	5.800,00
TRANSF.DOS EST. E DO DISTRITO	152.100,00	205,56	205,56	5.109,57	5.315,13	54.667,70	59.982,83	92.117,17	152.100,00	0,00	152.100,00	0,00	152.100,00	152.100,00
COTA-PARTE DO ICMS - PRINCIPAL	2.033.950,00	467.434,36	467.434,36	430.924,44	898.358,80	390.085,29	1.288.444,09	443.505,91	1.731.950,00	0,00	1.731.950,00	302.000,00	2.033.950,00	2.033.950,00
COTA-PARTE DO IPVA - PRINCIPAL	1.200.000,00	338.019,53	338.019,53	281.384,34	617.383,87	289.007,31	888.391,18	313.608,82	1.200.000,00	0,00	1.200.000,00	0,00	1.200.000,00	1.200.000,00
COTA-PARTE DO IPI - MUNICÍPIOS -	96.000,00	49.234,71	49.234,71	13.789,92	63.024,63	12.279,83	75.304,48	20.695,54	96.000,00	0,00	96.000,00	0,00	96.000,00	96.000,00
COTA-PARTE DA CONTRIBUIÇÃO DA	250,00	34,87	34,87	93,32	128,19	54,71	182,90	67,10	250,00	0,00	250,00	0,00	250,00	250,00
TRANSF.REC.ESTADO PI PROG.SAÚDE-	1.000,00	0,00	0,00	609,00	609,00	0,00	609,00	391,00	1.000,00	0,00	1.000,00	0,00	1.000,00	1.000,00
TRANSFERÊNCIA DE RECURSOS DO	98.700,00	18.651,34	18.651,34	30.667,58	49.318,92	24.690,54	74.009,48	24.690,54	98.700,00	0,00	98.700,00	0,00	98.700,00	98.700,00
TRANSF.CONVÊNIO ESTADOS PARA O	336.000,00	63.493,91	63.493,91	104.400,28	167.894,19	84.052,90	251.947,09	84.052,91	336.000,00	0,00	336.000,00	0,00	336.000,00	336.000,00
TRANSF.DE CONVÊNIO ESTADOS	151.000,00	0,00	0,00	0,00	0,00	0,00	0,00	0,00	151.000,00	0,00	151.000,00	0,00	151.000,00	151.000,00
TRANSFERÊNCIAS DE OUTRAS	151.000,00	0,00	0,00	0,00	0,00	0,00	0,00	0,00	151.000,00	0,00	151.000,00	0,00	151.000,00	151.000,00
TRANSFERÊNCIAS DE RECURSOS DO	6.440.000,00	2.081.358,59	2.081.358,59	1.844.202,84	3.725.561,43	1.274.482,17	5.000.043,60	1.439.956,40	6.440.000,00	0,00	6.440.000,00	0,00	6.440.000,00	6.440.000,00
OUTRAS RECEITAS CORRENTES	6.440.000,00	2.081.358,59	2.081.358,59	1.844.202,84	3.725.561,43	1.274.482,17	5.000.043,60	1.439.956,40	6.440.000,00	0,00	6.440.000,00	0,00	6.440.000,00	6.440.000,00
INDENIZAÇÕES, RESTITUIÇÕES E	1.440.500,00	0,00	0,00	1.440.000,00	1.440.000,00	0,00	1.440.000,00	0,00	1.440.500,00	0,00	1.440.500,00	500,00	1.440.500,00	1.440.500,00
OUTRAS INDENIZAÇÕES - PRINCIPAL	1.440.000,00	0,00	0,00	1.440.000,00	1.440.000,00	0,00	1.440.000,00	0,00	1.440.000,00	0,00	1.440.000,00	0,00	1.440.000,00	1.440.000,00
DEMAIS RECEITAS CORRENTES	500,00	0,00	0,00	0,00	0,00	0,00	0,00	0,00	500,00	0,00	500,00	500,00	500,00	500,00
OUTRAS RECEITAS - PRIMÁRIAS -	500,00	0,00	0,00	0,00	0,00	0,00	0,00	0,00	500,00	0,00	500,00	500,00	500,00	500,00
RECEITAS DE CAPITAL	276.000,00	0,00	0,00	0,00	0,00	0,00	0,00	0,00	276.000,00	0,00	276.000,00	0,00	276.000,00	276.000,00
ALIENAÇÃO DE BENS	1.000,00	0,00	0,00	0,00	0,00	0,00	0,00	0,00	1.000,00	0,00	1.000,00	1.000,00	1.000,00	1.000,00
ALIENAÇÃO DE BENS MÓVEIS	500,00	0,00	0,00	0,00	0,00	0,00	0,00	0,00	500,00	0,00	500,00	500,00	500,00	500,00
ALIENAÇÃO DE BENS MÓVEIS E	500,00	0,00	0,00	0,00	0,00	0,00	0,00	0,00	500,00	0,00	500,00	500,00	500,00	500,00

PREFEITURA MUN DE AVELINO LOPES

I - Previsão de Arrecadação das Receitas Municipais - 2021

RECEITAS	Valor Orçado	BIMESTRES											
		1º		2º		3º		4º		5º		6º	
		Bim	Acum	Bim	Acum	Bim	Acum	Bim	Acum	Bim	Acum	Bim	Acum
ALIENAÇÃO DE BENS IMÓVEIS	500,00	0,00	0,00	0,00	0,00	0,00	0,00	0,00	0,00	0,00	0,00	500,00	500,00
ALIENAÇÃO DE BENS IMÓVEIS -	500,00	0,00	0,00	0,00	0,00	0,00	0,00	0,00	0,00	0,00	0,00	500,00	500,00
TRANSFERÊNCIAS DE CAPITAL	275.000,00	0,00	0,00	0,00	0,00	0,00	0,00	0,00	0,00	0,00	0,00	275.000,00	275.000,00
TRANSFERÊNCIAS DA UNIÃO E DE	173.000,00	0,00	0,00	0,00	0,00	0,00	0,00	0,00	173.000,00	0,00	173.000,00	173.000,00	173.000,00
TRANSF.REC.SUS.ATENÇÃO BÁSICA -	71.000,00	0,00	0,00	0,00	0,00	0,00	0,00	0,00	71.000,00	0,00	71.000,00	71.000,00	71.000,00
TRANSF.DE CONVÊNIO DA UNIÃO PARA	51.000,00	0,00	0,00	0,00	0,00	0,00	0,00	0,00	51.000,00	0,00	51.000,00	51.000,00	51.000,00
TRANSF.CONV.UNIÃO DESTIN. PROG.	51.000,00	0,00	0,00	0,00	0,00	0,00	0,00	0,00	51.000,00	0,00	51.000,00	51.000,00	51.000,00
TRANSF.ESTADOS E DO DISTRITO	102.000,00	0,00	0,00	0,00	0,00	0,00	0,00	0,00	102.000,00	0,00	102.000,00	102.000,00	102.000,00
TRANSF.CONV.ESTADOS	51.000,00	0,00	0,00	0,00	0,00	0,00	0,00	0,00	51.000,00	0,00	51.000,00	51.000,00	51.000,00
TRANSF. CONV.EST.PROG.ED.-	51.000,00	0,00	0,00	0,00	0,00	0,00	0,00	0,00	51.000,00	0,00	51.000,00	51.000,00	51.000,00
(R) DEDUÇÕES DA RECEITA	-2.119.650,00	-707.184,59	-707.184,59	-494.169,45	-1.201.354,04	-464.669,83	-1.666.023,87	-453.626,13	-2.119.650,00	0,00	-2.119.650,00	0,00	-2.119.650,00
(R) RENUNCIA	-2.119.650,00	-707.184,59	-707.184,59	-494.169,45	-1.201.354,04	-464.669,83	-1.666.023,87	-453.626,13	-2.119.650,00	0,00	-2.119.650,00	0,00	-2.119.650,00
COTA-PARTE DO FPM - COTA MENSAL	-1.860.000,00	-620.556,84	-620.556,84	-433.635,34	-1.054.192,18	-407.749,33	-1.461.941,51	-398.058,49	-1.860.000,00	0,00	-1.860.000,00	0,00	-1.860.000,00
COTA-PARTE DO	-200,00	-68,73	-68,73	-46,63	-113,38	-43,85	-157,21	-42,79	-200,00	0,00	-200,00	0,00	-200,00
TRANSF.FINANC.ICMS-DESON-L.C. Nº	-200,00	-68,73	-68,73	-46,63	-113,38	-43,85	-157,21	-42,79	-200,00	0,00	-200,00	0,00	-200,00
COTA-PARTE DO ICMS - PRINCIPAL	-240.000,00	-80.071,85	-80.071,85	-55.952,95	-136.024,80	-52.612,82	-188.637,62	-51.362,36	-240.000,00	0,00	-240.000,00	0,00	-240.000,00
COTA-PARTE DO IPVA - PRINCIPAL	-19.200,00	-6.405,75	-6.405,75	-4.478,24	-10.881,99	-4.209,02	-15.091,01	-4.108,99	-19.200,00	0,00	-19.200,00	0,00	-19.200,00
COTA-PARTE DO IPI - MUNICÍPIOS -	-50,00	-16,69	-16,69	-11,66	-28,35	-10,96	-39,31	-10,69	-50,00	0,00	-50,00	0,00	-50,00
TOTAL RECEITAS	27.042.950,00	6.655.097,21	6.655.097,21	7.077.233,16	13.732.330,37	5.260.402,37	18.992.732,74	6.588.767,26	25.581.500,00	0,00	25.581.500,00	1.461.450,00	27.042.950,00

  
DIÓSTENES JOSÉ ALVES  
PREFEITO MUNICIPAL  
643.789.858-53

  
FERNANDA PEREIRA PORTELA  
SECRETÁRIA DE FINANÇAS  
908.843.703-30

  
CONPLAN CONTABILIDADE  
CONTADOR - CRC 145/O  
726.743.503-34

## PREFEITURA MUN DE AVELINO LOPES

## Cronograma de Execução Mensal de Desembolso (Rascunho)

ENTIDADE: FUNDO MUN.DE ASSISTÊNCIA SOCIAL - FMAS

VGR: 400 Assistência Social

VCOD: 000 DEFINIR NA EXECUÇÃO

FGR: 001 Recursos Ordinários

FCOD: 00 Recursos Ordinários

CATEG.: 3 GRUPO: 1

Dotação Inicial: 76.924,28

Div. Meses: 76.924,28

JAN	FEV	MAR	ABR	MAI	JUN
6.410,36	6.410,36	6.410,36	6.410,36	6.410,36	6.410,36
JUL	AGO	SET	OUT	NOV	DEZ
6.410,36	6.410,36	6.410,36	6.410,36	6.410,36	6.410,32

ENTIDADE: FUNDO MUN.DE ASSISTÊNCIA SOCIAL - FMAS

VGR: 400 Assistência Social

VCOD: 000 DEFINIR NA EXECUÇÃO

FGR: 001 Recursos Ordinários

FCOD: 00 Recursos Ordinários

CATEG.: 3 GRUPO: 3

Dotação Inicial: 84.772,85

Div. Meses: 84.772,85

JAN	FEV	MAR	ABR	MAI	JUN
7.064,40	7.064,40	7.064,40	7.064,40	7.064,40	7.064,40
JUL	AGO	SET	OUT	NOV	DEZ
7.064,40	7.064,40	7.064,40	7.064,40	7.064,40	7.064,45

ENTIDADE: FUNDO MUN.DE ASSISTÊNCIA SOCIAL - FMAS

VGR: 400 Assistência Social

VCOD: 000 DEFINIR NA EXECUÇÃO

FGR: 001 Recursos Ordinários

FCOD: 00 Recursos Ordinários

CATEG.: 4 GRUPO: 4

Dotação Inicial: 2.315,99

Div. Meses: 2.315,99

JAN	FEV	MAR	ABR	MAI	JUN
193,00	193,00	193,00	193,00	193,00	193,00
JUL	AGO	SET	OUT	NOV	DEZ
193,00	193,00	193,00	193,00	193,00	192,99

12/11/2020 17:04:47



**PREFEITURA MUN DE AVELINO LOPES**

Page 2 of 29

**Cronograma de Execução Mensal de Desembolso (Rascunho)**

ENTIDADE: FUNDO MUN.DE ASSISTÊNCIA SOCIAL - FMAS

VGR: 400 Assistência Social

VCOD: 000 DEFINIR NA EXECUÇÃO

FGR: 311 Transferência de Recursos do Fundo Nacional de Assistência Social – FN

FCOD: 04 Transferência de Recursos do Fundo Nacional de Assistência Social – FN

CATEG.: 3 GRUPO: 1

Dotação Inicial: 34.896,39 Div. Meses: 34.896,39

JAN	FEV	MAR	ABR	MAI	JUN
2.908,03	2.908,03	2.908,03	2.908,03	2.908,03	2.908,03
JUL	AGO	SET	OUT	NOV	DEZ
2.908,03	2.908,03	2.908,03	2.908,03	2.908,03	2.908,06

ENTIDADE: FUNDO MUN.DE ASSISTÊNCIA SOCIAL - FMAS

VGR: 400 Assistência Social

VCOD: 000 DEFINIR NA EXECUÇÃO

FGR: 311 Transferência de Recursos do Fundo Nacional de Assistência Social – FN

FCOD: 04 Transferência de Recursos do Fundo Nacional de Assistência Social – FN

CATEG.: 3 GRUPO: 2

Dotação Inicial: 1.127,62 Div. Meses: 1.127,62

JAN	FEV	MAR	ABR	MAI	JUN
93,97	93,97	93,97	93,97	93,97	93,97
JUL	AGO	SET	OUT	NOV	DEZ
93,97	93,97	93,97	93,97	93,97	93,95

ENTIDADE: FUNDO MUN.DE ASSISTÊNCIA SOCIAL - FMAS

VGR: 400 Assistência Social

VCOD: 000 DEFINIR NA EXECUÇÃO

FGR: 311 Transferência de Recursos do Fundo Nacional de Assistência Social – FN

FCOD: 04 Transferência de Recursos do Fundo Nacional de Assistência Social – FN

CATEG.: 3 GRUPO: 3

Dotação Inicial: 441.420,06 Div. Meses: 441.420,06

JAN	FEV	MAR	ABR	MAI	JUN
36.785,00	36.785,00	36.785,00	36.785,00	36.785,00	36.785,00
JUL	AGO	SET	OUT	NOV	DEZ
36.785,00	36.785,00	36.785,00	36.785,00	36.785,00	36.785,06

12/11/2020 17:04:48

## PREFEITURA MUN DE AVELINO LOPES

## Cronograma de Execução Mensal de Desembolso (Rascunho)

ENTIDADE: FUNDO MUN.DE ASSISTÊNCIA SOCIAL - FMAS

VGR: 400 Assistência Social

VCOD: 000 DEFINIR NA EXECUÇÃO

FGR: 311 Transferência de Recursos do Fundo Nacional de Assistência Social – FN

FCOD: 04 Transferência de Recursos do Fundo Nacional de Assistência Social – FN

CATEG.: 4 GRUPO: 4

Dotação Inicial: 54.355,93 Div. Meses: 54.355,93

JAN	FEV	MAR	ABR	MAI	JUN
4.529,66	4.529,66	4.529,66	4.529,66	4.529,66	4.529,66
JUL	AGO	SET	OUT	NOV	DEZ
4.529,66	4.529,66	4.529,66	4.529,66	4.529,66	4.529,67

ENTIDADE: FUNDO MUNICIPAL DE SAÚDE - FMS

VGR: 300 Saúde

VCOD: 000 DEFINIR NA EXECUÇÃO

FGR: 001 Recursos Ordinários

FCOD: 00 Recursos Ordinários

CATEG.: 3 GRUPO: 1

Dotação Inicial: 527.716,13 Div. Meses: 527.716,13

JAN	FEV	MAR	ABR	MAI	JUN
43.976,34	43.976,34	43.976,34	43.976,34	43.976,34	43.976,34
JUL	AGO	SET	OUT	NOV	DEZ
43.976,34	43.976,34	43.976,34	43.976,34	43.976,34	43.976,39

ENTIDADE: FUNDO MUNICIPAL DE SAÚDE - FMS

VGR: 300 Saúde

VCOD: 000 DEFINIR NA EXECUÇÃO

FGR: 001 Recursos Ordinários

FCOD: 00 Recursos Ordinários

CATEG.: 3 GRUPO: 3

Dotação Inicial: 770.567,57 Div. Meses: 770.567,57

JAN	FEV	MAR	ABR	MAI	JUN
64.213,96	64.213,96	64.213,96	64.213,96	64.213,96	64.213,96
JUL	AGO	SET	OUT	NOV	DEZ
64.213,96	64.213,96	64.213,96	64.213,96	64.213,96	64.214,01

12/11/2020 17:04:48

**PREFEITURA MUN DE AVELINO LOPES**

Page 4 of 29

**Cronograma de Execução Mensal de Desembolso (Rascunho)**

ENTIDADE: FUNDO MUNICIPAL DE SAÚDE - FMS

VGR: 300 Saúde

VCOD: 000 DEFINIR NA EXECUÇÃO

FGR: 001 Recursos Ordinários

FCOD: 00 Recursos Ordinários

CATEG.: 4 GRUPO: 4

Dotação Inicial: 707.109,20 Div. Meses: 707.109,20

JAN	FEV	MAR	ABR	MAI	JUN
58.925,77	58.925,77	58.925,77	58.925,77	58.925,77	58.925,77
JUL	AGO	SET	OUT	NOV	DEZ
58.925,77	58.925,77	58.925,77	58.925,77	58.925,77	58.925,73

ENTIDADE: FUNDO MUNICIPAL DE SAÚDE - FMS

VGR: 115 Recursos Vinculados

VCOD: 000 DEFINIR NA EXECUÇÃO

FGR: 213 Transferências Fundo a Fundo de Recursos do SUS provenientes do Govern

FCOD: 02 Transferências Fundo a Fundo de Recursos do SUS provenientes do Govern

CATEG.: 3 GRUPO: 1

Dotação Inicial: 82.060,00 Div. Meses: 82.060,00

JAN	FEV	MAR	ABR	MAI	JUN
6.838,33	6.838,33	6.838,33	6.838,33	6.838,33	6.838,33
JUL	AGO	SET	OUT	NOV	DEZ
6.838,33	6.838,33	6.838,33	6.838,33	6.838,33	6.838,37

ENTIDADE: FUNDO MUNICIPAL DE SAÚDE - FMS

VGR: 115 Recursos Vinculados

VCOD: 000 DEFINIR NA EXECUÇÃO

FGR: 213 Transferências Fundo a Fundo de Recursos do SUS provenientes do Govern

FCOD: 02 Transferências Fundo a Fundo de Recursos do SUS provenientes do Govern

CATEG.: 3 GRUPO: 3

Dotação Inicial: 203.214,26 Div. Meses: 203.214,26

JAN	FEV	MAR	ABR	MAI	JUN
16.934,52	16.934,52	16.934,52	16.934,52	16.934,52	16.934,52
JUL	AGO	SET	OUT	NOV	DEZ
16.934,52	16.934,52	16.934,52	16.934,52	16.934,52	16.934,54

12/11/2020 17:04:48

## PREFEITURA MUN DE AVELINO LOPES

## Cronograma de Execução Mensal de Desembolso (Rascunho)

ENTIDADE: FUNDO MUNICIPAL DE SAÚDE - FMS

VGR: 115 Recursos Vinculados

VCOD: 000 DEFINIR NA EXECUÇÃO

FGR: 213 Transferências Fundo a Fundo de Recursos do SUS provenientes do Govern

FCOD: 02 Transferências Fundo a Fundo de Recursos do SUS provenientes do Govern

CATEG.: 4 GRUPO: 4

Dotação Inicial: 149.425,74 Div. Meses: 149.425,74

JAN	FEV	MAR	ABR	MAI	JUN
12.452,15	12.452,15	12.452,15	12.452,15	12.452,15	12.452,15
JUL	AGO	SET	OUT	NOV	DEZ
12.452,15	12.452,15	12.452,15	12.452,15	12.452,15	12.452,09

ENTIDADE: FUNDO MUNICIPAL DE SAÚDE - FMS

VGR: 115 Recursos Vinculados

VCOD: 000 DEFINIR NA EXECUÇÃO

FGR: 214 Transferências Fundo a Fundo de Recursos do SUS provenientes do Govern

FCOD: 02 Transferências Fundo a Fundo de Recursos do SUS provenientes do Govern

CATEG.: 3 GRUPO: 1

Dotação Inicial: 1.949.131,96 Div. Meses: 1.949.131,96

JAN	FEV	MAR	ABR	MAI	JUN
162.427,66	162.427,66	162.427,66	162.427,66	162.427,66	162.427,66
JUL	AGO	SET	OUT	NOV	DEZ
162.427,66	162.427,66	162.427,66	162.427,66	162.427,66	162.427,70

ENTIDADE: FUNDO MUNICIPAL DE SAÚDE - FMS

VGR: 115 Recursos Vinculados

VCOD: 000 DEFINIR NA EXECUÇÃO

FGR: 214 Transferências Fundo a Fundo de Recursos do SUS provenientes do Govern

FCOD: 02 Transferências Fundo a Fundo de Recursos do SUS provenientes do Govern

CATEG.: 3 GRUPO: 3

Dotação Inicial: 571.159,85 Div. Meses: 571.159,85

JAN	FEV	MAR	ABR	MAI	JUN
47.596,65	47.596,65	47.596,65	47.596,65	47.596,65	47.596,65
JUL	AGO	SET	OUT	NOV	DEZ
47.596,65	47.596,65	47.596,65	47.596,65	47.596,65	47.596,70

12/11/2020 17:04:48



**PREFEITURA MUN DE AVELINO LOPES**

Page 6 of 29

**Cronograma de Execução Mensal de Desembolso (Rascunho)**

ENTIDADE: FUNDO MUNICIPAL DE SAÚDE - FMS

VGR: 115 Recursos Vinculados

VCOD: 000 DEFINIR NA EXECUÇÃO

FGR: 214 Transferências Fundo a Fundo de Recursos do SUS provenientes do Govern

FCOD: 02 Transferências Fundo a Fundo de Recursos do SUS provenientes do Govern

CATEG.: 4 GRUPO: 4

Dotação Inicial: 539.448,52 Div. Meses: 539.448,52

JAN	FEV	MAR	ABR	MAI	JUN
44.954,04	44.954,04	44.954,04	44.954,04	44.954,04	44.954,04
JUL	AGO	SET	OUT	NOV	DEZ
44.954,04	44.954,04	44.954,04	44.954,04	44.954,04	44.954,08

ENTIDADE: FUNDO MUNICIPAL DE SAÚDE - FMS

VGR: 300 Saúde

VCOD: 000 DEFINIR NA EXECUÇÃO

FGR: 214 Transferências Fundo a Fundo de Recursos do SUS provenientes do Govern

FCOD: 02 Transferências Fundo a Fundo de Recursos do SUS provenientes do Govern

CATEG.: 3 GRUPO: 1

Dotação Inicial: 33.090,61 Div. Meses: 33.090,61

JAN	FEV	MAR	ABR	MAI	JUN
2.757,55	2.757,55	2.757,55	2.757,55	2.757,55	2.757,55
JUL	AGO	SET	OUT	NOV	DEZ
2.757,55	2.757,55	2.757,55	2.757,55	2.757,55	2.757,56

ENTIDADE: FUNDO MUNICIPAL DE SAÚDE - FMS

VGR: 300 Saúde

VCOD: 000 DEFINIR NA EXECUÇÃO

FGR: 214 Transferências Fundo a Fundo de Recursos do SUS provenientes do Govern

FCOD: 02 Transferências Fundo a Fundo de Recursos do SUS provenientes do Govern

CATEG.: 3 GRUPO: 3

Dotação Inicial: 45.778,74 Div. Meses: 45.778,74

JAN	FEV	MAR	ABR	MAI	JUN
3.814,89	3.814,89	3.814,89	3.814,89	3.814,89	3.814,89
JUL	AGO	SET	OUT	NOV	DEZ
3.814,89	3.814,89	3.814,89	3.814,89	3.814,89	3.814,95

12/11/2020 17:04:48

**PREFEITURA MUN DE AVELINO LOPES**
**Cronograma de Execução Mensal de Desembolso (Rascunho)**

ENTIDADE: FUNDO MUNICIPAL DE SAÚDE - FMS

VGR: 300 Saúde

VCOD: 000 DEFINIR NA EXECUÇÃO

FGR: 214 Transferências Fundo a Fundo de Recursos do SUS provenientes do Govern

FCOD: 02 Transferências Fundo a Fundo de Recursos do SUS provenientes do Govern

CATEG.: 4 GRUPO: 4

Dotação Inicial: 869.390,32 Div. Meses: 869.390,32

JAN	FEV	MAR	ABR	MAI	JUN
72.449,19	72.449,19	72.449,19	72.449,19	72.449,19	72.449,19
JUL	AGO	SET	OUT	NOV	DEZ
72.449,19	72.449,19	72.449,19	72.449,19	72.449,19	72.449,23

ENTIDADE: FUNDO MUNICIPAL DE SAÚDE - FMS

VGR: 115 Recursos Vinculados

VCOD: 000 DEFINIR NA EXECUÇÃO

FGR: 215 Transferências Fundo a Fundo de Recursos do SUS provenientes do Govern

FCOD: 02 Transferências Fundo a Fundo de Recursos do SUS provenientes do Govern

CATEG.: 3 GRUPO: 3

Dotação Inicial: 81.204,00 Div. Meses: 81.204,00

JAN	FEV	MAR	ABR	MAI	JUN
6.767,00	6.767,00	6.767,00	6.767,00	6.767,00	6.767,00
JUL	AGO	SET	OUT	NOV	DEZ
6.767,00	6.767,00	6.767,00	6.767,00	6.767,00	6.767,00

ENTIDADE: FUNDO MUNICIPAL DE SAÚDE - FMS

VGR: 115 Recursos Vinculados

VCOD: 000 DEFINIR NA EXECUÇÃO

FGR: 215 Transferências Fundo a Fundo de Recursos do SUS provenientes do Govern

FCOD: 02 Transferências Fundo a Fundo de Recursos do SUS provenientes do Govern

CATEG.: 4 GRUPO: 4

Dotação Inicial: 165.796,00 Div. Meses: 165.796,00

JAN	FEV	MAR	ABR	MAI	JUN
13.816,33	13.816,33	13.816,33	13.816,33	13.816,33	13.816,33
JUL	AGO	SET	OUT	NOV	DEZ
13.816,33	13.816,33	13.816,33	13.816,33	13.816,33	13.816,37

12/11/2020 17:04:48

**PREFEITURA MUN DE AVELINO LOPES**

Page 8 of 29

**Cronograma de Execução Mensal de Desembolso (Rascunho)**

ENTIDADE: FUNDO MUNICIPAL DE SAÚDE - FMS

VGR: 110 Convênios

VCOD: 000 DEFINIR NA EXECUÇÃO

FGR: 220 Transferências de Convênios ou de Contratos de Repasse vinculados à Sa

FCOD: 02 Transferências de Convênios ou de Contratos de Repasse vinculados à Sa

CATEG.: 4 GRUPO: 4

Dotação Inicial: 358.000,00 Div. Meses: 358.000,00

JAN	FEV	MAR	ABR	MAI	JUN
29.833,33	29.833,33	29.833,33	29.833,33	29.833,33	29.833,33
JUL	AGO	SET	OUT	NOV	DEZ
29.833,33	29.833,33	29.833,33	29.833,33	29.833,33	29.833,37

ENTIDADE: FUNDO MUNICIPAL DE SAÚDE - FMS

VGR: 115 Recursos Vinculados

VCOD: 000 DEFINIR NA EXECUÇÃO

FGR: 290 Outros Recursos Vinculados à Saúde

FCOD: 02 Outros Recursos Vinculados à Saúde

CATEG.: 4 GRUPO: 4

Dotação Inicial: 23.000,00 Div. Meses: 23.000,00

JAN	FEV	MAR	ABR	MAI	JUN
1.916,67	1.916,67	1.916,67	1.916,67	1.916,67	1.916,67
JUL	AGO	SET	OUT	NOV	DEZ
1.916,67	1.916,67	1.916,67	1.916,67	1.916,67	1.916,63

ENTIDADE: FUNDO MUNICIPAL DE SAÚDE - FMS

VGR: 110 Convênios

VCOD: 000 DEFINIR NA EXECUÇÃO

FGR: 520 Outras Transferências de Convênios dos Estados

FCOD: 05 Outras Transferências de Convênios dos Estados

CATEG.: 4 GRUPO: 4

Dotação Inicial: 27.924,74 Div. Meses: 27.924,74

JAN	FEV	MAR	ABR	MAI	JUN
2.327,06	2.327,06	2.327,06	2.327,06	2.327,06	2.327,06
JUL	AGO	SET	OUT	NOV	DEZ
2.327,06	2.327,06	2.327,06	2.327,06	2.327,06	2.327,08

12/11/2020 17:04:48

## PREFEITURA MUN DE AVELINO LOPES

## Cronograma de Execução Mensal de Desembolso (Rascunho)

ENTIDADE: FUNDO MUNICIPAL DE SAÚDE - FMS

VGR: 115 Recursos Vinculados

VCOD: 000 DEFINIR NA EXECUÇÃO

FGR: 530 Transferência da União Referente a Royalties

FCOD: 05 Transferência da União Referente a Royalties

CATEG.: 4 GRUPO: 4

Dotação Inicial: 10.150,50 Div. Meses: 10.150,50

JAN	FEV	MAR	ABR	MAI	JUN
845,88	845,88	845,88	845,88	845,88	845,88
JUL	AGO	SET	OUT	NOV	DEZ
845,88	845,88	845,88	845,88	845,88	845,82

ENTIDADE: FUNDO DE MANUT.E DESENVOLV.DA EDUCAÇÃO - FUNDEB

VGR: 230 FUNDEB - Magistério

VCOD: 000 DEFINIR NA EXECUÇÃO

FGR: 116 Transferências do FUNDEB – Exceto Complementação da União

FCOD: 01 Transferências do FUNDEB – Exceto Complementação da União

CATEG.: 3 GRUPO: 1

Dotação Inicial: 3.840.727,68 Div. Meses: 3.840.727,68

JAN	FEV	MAR	ABR	MAI	JUN
320.060,64	320.060,64	320.060,64	320.060,64	320.060,64	320.060,64
JUL	AGO	SET	OUT	NOV	DEZ
320.060,64	320.060,64	320.060,64	320.060,64	320.060,64	320.060,64

ENTIDADE: FUNDO DE MANUT.E DESENVOLV.DA EDUCAÇÃO - FUNDEB

VGR: 240 FUNDEB - Outros

VCOD: 000 DEFINIR NA EXECUÇÃO

FGR: 116 Transferências do FUNDEB – Exceto Complementação da União

FCOD: 01 Transferências do FUNDEB – Exceto Complementação da União

CATEG.: 3 GRUPO: 1

Dotação Inicial: 1.252.498,08 Div. Meses: 1.252.498,08

JAN	FEV	MAR	ABR	MAI	JUN
104.374,84	104.374,84	104.374,84	104.374,84	104.374,84	104.374,84
JUL	AGO	SET	OUT	NOV	DEZ
104.374,84	104.374,84	104.374,84	104.374,84	104.374,84	104.374,84

12/11/2020 17:04:48



**PREFEITURA MUN DE AVELINO LOPES**

Page 10 of 29

**Cronograma de Execução Mensal de Desembolso (Rascunho)**

ENTIDADE: FUNDO DE MANUT.E DESENVOLV.DA EDUCAÇÃO - FUNDEB

VGR: 240 FUNDEB - Outros

VCOD: 000 DEFINIR NA EXECUÇÃO

FGR: 116 Transferências do FUNDEB – Exceto Complementação da União

FCOD: 01 Transferências do FUNDEB – Exceto Complementação da União

CATEG.: 3 GRUPO: 3

Dotação Inicial: 970.691,99 Div. Meses: 970.691,99

JAN	FEV	MAR	ABR	MAI	JUN
80.891,00	80.891,00	80.891,00	80.891,00	80.891,00	80.891,00
JUL	AGO	SET	OUT	NOV	DEZ
80.891,00	80.891,00	80.891,00	80.891,00	80.891,00	80.890,99

ENTIDADE: FUNDO DE MANUT.E DESENVOLV.DA EDUCAÇÃO - FUNDEB

VGR: 240 FUNDEB - Outros

VCOD: 000 DEFINIR NA EXECUÇÃO

FGR: 116 Transferências do FUNDEB – Exceto Complementação da União

FCOD: 01 Transferências do FUNDEB – Exceto Complementação da União

CATEG.: 4 GRUPO: 4

Dotação Inicial: 378.982,25 Div. Meses: 378.982,25

JAN	FEV	MAR	ABR	MAI	JUN
31.581,85	31.581,85	31.581,85	31.581,85	31.581,85	31.581,85
JUL	AGO	SET	OUT	NOV	DEZ
31.581,85	31.581,85	31.581,85	31.581,85	31.581,85	31.581,90

ENTIDADE: FUNDO DE MANUT.E DESENVOLV.DA EDUCAÇÃO - FUNDEB

VGR: 230 FUNDEB - Magistério

VCOD: 000 DEFINIR NA EXECUÇÃO

FGR: 117 Transferências do FUNDEB – Complementação da União

FCOD: 01 Transferências do FUNDEB – Complementação da União

CATEG.: 3 GRUPO: 1

Dotação Inicial: 1.343.926,20 Div. Meses: 1.343.926,20

JAN	FEV	MAR	ABR	MAI	JUN
111.993,85	111.993,85	111.993,85	111.993,85	111.993,85	111.993,85
JUL	AGO	SET	OUT	NOV	DEZ
111.993,85	111.993,85	111.993,85	111.993,85	111.993,85	111.993,85

12/11/2020 17:04:49

**PREFEITURA MUN DE AVELINO LOPES****Cronograma de Execução Mensal de Desembolso (Rascunho)**

ENTIDADE: FUNDO DE MANUT.E DESENVOLV.DA EDUCAÇÃO - FUNDEB

VGR: 240 FUNDEB - Outros

VCOD: 000 DEFINIR NA EXECUÇÃO

FGR: 117 Transferências do FUNDEB – Complementação da União

FCOD: 01 Transferências do FUNDEB – Complementação da União

CATEG.: 3 GRUPO: 1

Dotação Inicial: 558.973,80 Div. Meses: 558.973,80

JAN	FEV	MAR	ABR	MAI	JUN
46.581,15	46.581,15	46.581,15	46.581,15	46.581,15	46.581,15
JUL	AGO	SET	OUT	NOV	DEZ
46.581,15	46.581,15	46.581,15	46.581,15	46.581,15	46.581,15

ENTIDADE: CAMARA MUNICIPAL

VGR: 100 Geral

VCOD: 000 DEFINIR NA EXECUÇÃO

FGR: 001 Recursos Ordinários

FCOD: 00 Recursos Ordinários

CATEG.: 3 GRUPO: 1

Dotação Inicial: 682.773,37 Div. Meses: 682.773,37

JAN	FEV	MAR	ABR	MAI	JUN
56.897,78	56.897,78	56.897,78	56.897,78	56.897,78	56.897,78
JUL	AGO	SET	OUT	NOV	DEZ
56.897,78	56.897,78	56.897,78	56.897,78	56.897,78	56.897,79

ENTIDADE: CAMARA MUNICIPAL

VGR: 100 Geral

VCOD: 000 DEFINIR NA EXECUÇÃO

FGR: 001 Recursos Ordinários

FCOD: 00 Recursos Ordinários

CATEG.: 3 GRUPO: 3

Dotação Inicial: 215.637,22 Div. Meses: 215.637,22

JAN	FEV	MAR	ABR	MAI	JUN
17.969,77	17.969,77	17.969,77	17.969,77	17.969,77	17.969,77
JUL	AGO	SET	OUT	NOV	DEZ
17.969,77	17.969,77	17.969,77	17.969,77	17.969,77	17.969,75

12/11/2020 17:04:49

**PREFEITURA MUN DE AVELINO LOPES**

Page 12 of 29

**Cronograma de Execução Mensal de Desembolso (Rascunho)**

ENTIDADE: CAMARA MUNICIPAL

VGR: 100 Geral

VCOD: 000 DEFINIR NA EXECUÇÃO

FGR: 001 Recursos Ordinários

FCOD: 00 Recursos Ordinários

CATEG.: 4 GRUPO: 4

Dotação Inicial: 32.948,52 Div. Meses: 32.948,52

JAN	FEV	MAR	ABR	MAI	JUN
2.745,71	2.745,71	2.745,71	2.745,71	2.745,71	2.745,71
JUL	AGO	SET	OUT	NOV	DEZ
2.745,71	2.745,71	2.745,71	2.745,71	2.745,71	2.745,71

ENTIDADE: CAMARA MUNICIPAL

VGR: 100 Geral

VCOD: 000 DEFINIR NA EXECUÇÃO

FGR: 001 Recursos Ordinários

FCOD: 00 Recursos Ordinários

CATEG.: 4 GRUPO: 6

Dotação Inicial: 406,02 Div. Meses: 406,02

JAN	FEV	MAR	ABR	MAI	JUN
33,84	33,84	33,84	33,84	33,84	33,84
JUL	AGO	SET	OUT	NOV	DEZ
33,84	33,84	33,84	33,84	33,84	33,78

ENTIDADE: PREFEITURA MUNICIPAL DE AVELINO LOPES

VGR: 100 Geral

VCOD: 000 DEFINIR NA EXECUÇÃO

FGR: 001 Recursos Ordinários

FCOD: 00 Recursos Ordinários

CATEG.: 3 GRUPO: 1

Dotação Inicial: 393.437,59 Div. Meses: 393.437,59

JAN	FEV	MAR	ABR	MAI	JUN
32.786,47	32.786,47	32.786,47	32.786,47	32.786,47	32.786,47
JUL	AGO	SET	OUT	NOV	DEZ
32.786,47	32.786,47	32.786,47	32.786,47	32.786,47	32.786,42

12/11/2020 17:04:49

## PREFEITURA MUN DE AVELINO LOPES

## Cronograma de Execução Mensal de Desembolso (Rascunho)

ENTIDADE: PREFEITURA MUNICIPAL DE AVELINO LOPES

VGR: 100 Geral

VCOD: 000 DEFINIR NA EXECUÇÃO

FGR: 001 Recursos Ordinários

FCOD: 00 Recursos Ordinários

CATEG.: 3 GRUPO: 2

Dotação Inicial: 18.549,22 Div. Meses: 18.549,22

JAN	FEV	MAR	ABR	MAI	JUN
1.545,77	1.545,77	1.545,77	1.545,77	1.545,77	1.545,77
JUL	AGO	SET	OUT	NOV	DEZ
1.545,77	1.545,77	1.545,77	1.545,77	1.545,77	1.545,75

ENTIDADE: PREFEITURA MUNICIPAL DE AVELINO LOPES

VGR: 100 Geral

VCOD: 000 DEFINIR NA EXECUÇÃO

FGR: 001 Recursos Ordinários

FCOD: 00 Recursos Ordinários

CATEG.: 3 GRUPO: 3

Dotação Inicial: 2.036.823,13 Div. Meses: 2.036.823,13

JAN	FEV	MAR	ABR	MAI	JUN
169.735,26	169.735,26	169.735,26	169.735,26	169.735,26	169.735,26
JUL	AGO	SET	OUT	NOV	DEZ
169.735,26	169.735,26	169.735,26	169.735,26	169.735,26	169.735,27

ENTIDADE: PREFEITURA MUNICIPAL DE AVELINO LOPES

VGR: 100 Geral

VCOD: 000 DEFINIR NA EXECUÇÃO

FGR: 001 Recursos Ordinários

FCOD: 00 Recursos Ordinários

CATEG.: 4 GRUPO: 4

Dotação Inicial: 979.020,79 Div. Meses: 979.020,79

JAN	FEV	MAR	ABR	MAI	JUN
81.585,07	81.585,07	81.585,07	81.585,07	81.585,07	81.585,07
JUL	AGO	SET	OUT	NOV	DEZ
81.585,07	81.585,07	81.585,07	81.585,07	81.585,07	81.585,02

12/11/2020 17:04:49



**PREFEITURA MUN DE AVELINO LOPES**

Page 14 of 29

**Cronograma de Execução Mensal de Desembolso (Rascunho)**

ENTIDADE: PREFEITURA MUNICIPAL DE AVELINO LOPES

VGR: 100 Geral

VCOD: 000 DEFINIR NA EXECUÇÃO

FGR: 001 Recursos Ordinários

FCOD: 00 Recursos Ordinários

CATEG.: 4 GRUPO: 5

Dotação Inicial: 5.329,01

Div. Meses: 5.329,01

JAN	FEV	MAR	ABR	MAI	JUN
444,08	444,08	444,08	444,08	444,08	444,08
JUL	AGO	SET	OUT	NOV	DEZ
444,08	444,08	444,08	444,08	444,08	444,13

ENTIDADE: PREFEITURA MUNICIPAL DE AVELINO LOPES

VGR: 100 Geral

VCOD: 000 DEFINIR NA EXECUÇÃO

FGR: 001 Recursos Ordinários

FCOD: 00 Recursos Ordinários

CATEG.: 4 GRUPO: 6

Dotação Inicial: 2.198,65

Div. Meses: 2.198,65

JAN	FEV	MAR	ABR	MAI	JUN
183,22	183,22	183,22	183,22	183,22	183,22
JUL	AGO	SET	OUT	NOV	DEZ
183,22	183,22	183,22	183,22	183,22	183,23

ENTIDADE: PREFEITURA MUNICIPAL DE AVELINO LOPES

VGR: 100 Geral

VCOD: 000 DEFINIR NA EXECUÇÃO

FGR: 001 Recursos Ordinários

FCOD: 00 Recursos Ordinários

CATEG.: 9 GRUPO: 9

Dotação Inicial: 212.918,57

Div. Meses: 212.918,57

JAN	FEV	MAR	ABR	MAI	JUN
17.743,21	17.743,21	17.743,21	17.743,21	17.743,21	17.743,21
JUL	AGO	SET	OUT	NOV	DEZ
17.743,21	17.743,21	17.743,21	17.743,21	17.743,21	17.743,26

12/11/2020 17:04:49

**PREFEITURA MUN DE AVELINO LOPES****Cronograma de Execução Mensal de Desembolso (Rascunho)**

ENTIDADE: PREFEITURA MUNICIPAL DE AVELINO LOPES

VGR: 110 Convênios

VCOD: 000 DEFINIR NA EXECUÇÃO

FGR: 001 Recursos Ordinários

FCOD: 00 Recursos Ordinários

CATEG.: 3 GRUPO: 1

Dotação Inicial: 582.490,60 Div. Meses: 582.490,60

JAN	FEV	MAR	ABR	MAI	JUN
48.540,88	48.540,88	48.540,88	48.540,88	48.540,88	48.540,88
JUL	AGO	SET	OUT	NOV	DEZ
48.540,88	48.540,88	48.540,88	48.540,88	48.540,88	48.540,92

ENTIDADE: PREFEITURA MUNICIPAL DE AVELINO LOPES

VGR: 110 Convênios

VCOD: 000 DEFINIR NA EXECUÇÃO

FGR: 001 Recursos Ordinários

FCOD: 00 Recursos Ordinários

CATEG.: 3 GRUPO: 2

Dotação Inicial: 6.394,81 Div. Meses: 6.394,81

JAN	FEV	MAR	ABR	MAI	JUN
532,90	532,90	532,90	532,90	532,90	532,90
JUL	AGO	SET	OUT	NOV	DEZ
532,90	532,90	532,90	532,90	532,90	532,91

ENTIDADE: PREFEITURA MUNICIPAL DE AVELINO LOPES

VGR: 110 Convênios

VCOD: 000 DEFINIR NA EXECUÇÃO

FGR: 001 Recursos Ordinários

FCOD: 00 Recursos Ordinários

CATEG.: 3 GRUPO: 3

Dotação Inicial: 861.049,38 Div. Meses: 861.049,38

JAN	FEV	MAR	ABR	MAI	JUN
71.754,12	71.754,12	71.754,12	71.754,12	71.754,12	71.754,12
JUL	AGO	SET	OUT	NOV	DEZ
71.754,12	71.754,12	71.754,12	71.754,12	71.754,12	71.754,06

12/11/2020 17:04:49

**PREFEITURA MUN DE AVELINO LOPES**

Page 16 of 29

**Cronograma de Execução Mensal de Desembolso (Rascunho)**

ENTIDADE: PREFEITURA MUNICIPAL DE AVELINO LOPES

VGR: 110 Convênios

VCOD: 000 DEFINIR NA EXECUÇÃO

FGR: 001 Recursos Ordinários

FCOD: 00 Recursos Ordinários

CATEG.: 4 GRUPO: 4

Dotação Inicial: 163.553,03 Div. Meses: 163.553,03

JAN	FEV	MAR	ABR	MAI	JUN
13.629,42	13.629,42	13.629,42	13.629,42	13.629,42	13.629,42
JUL	AGO	SET	OUT	NOV	DEZ
13.629,42	13.629,42	13.629,42	13.629,42	13.629,42	13.629,41

ENTIDADE: PREFEITURA MUNICIPAL DE AVELINO LOPES

VGR: 110 Convênios

VCOD: 000 DEFINIR NA EXECUÇÃO

FGR: 001 Recursos Ordinários

FCOD: 00 Recursos Ordinários

CATEG.: 4 GRUPO: 6

Dotação Inicial: 1.065,80 Div. Meses: 1.065,80

JAN	FEV	MAR	ABR	MAI	JUN
88,82	88,82	88,82	88,82	88,82	88,82
JUL	AGO	SET	OUT	NOV	DEZ
88,82	88,82	88,82	88,82	88,82	88,78

ENTIDADE: PREFEITURA MUNICIPAL DE AVELINO LOPES

VGR: 115 Recursos Vinculados

VCOD: 000 DEFINIR NA EXECUÇÃO

FGR: 001 Recursos Ordinários

FCOD: 00 Recursos Ordinários

CATEG.: 3 GRUPO: 3

Dotação Inicial: 12.180,60 Div. Meses: 12.180,60

JAN	FEV	MAR	ABR	MAI	JUN
1.015,05	1.015,05	1.015,05	1.015,05	1.015,05	1.015,05
JUL	AGO	SET	OUT	NOV	DEZ
1.015,05	1.015,05	1.015,05	1.015,05	1.015,05	1.015,05

12/11/2020 17:04:49

**PREFEITURA MUN DE AVELINO LOPES****Cronograma de Execução Mensal de Desembolso (Rascunho)**

ENTIDADE: PREFEITURA MUNICIPAL DE AVELINO LOPES

VGR: 200 Educação

VCOD: 000 DEFINIR NA EXECUÇÃO

FGR: 001 Recursos Ordinários

FCOD: 00 Recursos Ordinários

CATEG.: 3 GRUPO: 1

Dotação Inicial: 45.206,26 Div. Meses: 45.206,26

JAN	FEV	MAR	ABR	MAI	JUN
3.767,19	3.767,19	3.767,19	3.767,19	3.767,19	3.767,19
JUL	AGO	SET	OUT	NOV	DEZ
3.767,19	3.767,19	3.767,19	3.767,19	3.767,19	3.767,17

ENTIDADE: PREFEITURA MUNICIPAL DE AVELINO LOPES

VGR: 200 Educação

VCOD: 000 DEFINIR NA EXECUÇÃO

FGR: 001 Recursos Ordinários

FCOD: 00 Recursos Ordinários

CATEG.: 3 GRUPO: 3

Dotação Inicial: 556.913,76 Div. Meses: 556.913,76

JAN	FEV	MAR	ABR	MAI	JUN
46.409,48	46.409,48	46.409,48	46.409,48	46.409,48	46.409,48
JUL	AGO	SET	OUT	NOV	DEZ
46.409,48	46.409,48	46.409,48	46.409,48	46.409,48	46.409,48

ENTIDADE: PREFEITURA MUNICIPAL DE AVELINO LOPES

VGR: 200 Educação

VCOD: 000 DEFINIR NA EXECUÇÃO

FGR: 001 Recursos Ordinários

FCOD: 00 Recursos Ordinários

CATEG.: 4 GRUPO: 4

Dotação Inicial: 415.952,59 Div. Meses: 415.952,59

JAN	FEV	MAR	ABR	MAI	JUN
34.662,72	34.662,72	34.662,72	34.662,72	34.662,72	34.662,72
JUL	AGO	SET	OUT	NOV	DEZ
34.662,72	34.662,72	34.662,72	34.662,72	34.662,72	34.662,67

12/11/2020 17:04:49



**PREFEITURA MUN DE AVELINO LOPES**

Page 18 of 29

**Cronograma de Execução Mensal de Desembolso (Rascunho)**

ENTIDADE: PREFEITURA MUNICIPAL DE AVELINO LOPES

VGR: 400 Assistência Social

VCOD: 000 DEFINIR NA EXECUÇÃO

FGR: 001 Recursos Ordinários

FCOD: 00 Recursos Ordinários

CATEG.: 3 GRUPO: 1

Dotação Inicial: 396.381,54 Div. Meses: 396.381,54

JAN	FEV	MAR	ABR	MAI	JUN
33.031,79	33.031,79	33.031,79	33.031,79	33.031,79	33.031,79
JUL	AGO	SET	OUT	NOV	DEZ
33.031,79	33.031,79	33.031,79	33.031,79	33.031,79	33.031,85

ENTIDADE: PREFEITURA MUNICIPAL DE AVELINO LOPES

VGR: 400 Assistência Social

VCOD: 000 DEFINIR NA EXECUÇÃO

FGR: 001 Recursos Ordinários

FCOD: 00 Recursos Ordinários

CATEG.: 3 GRUPO: 3

Dotação Inicial: 128.908,78 Div. Meses: 128.908,78

JAN	FEV	MAR	ABR	MAI	JUN
10.742,40	10.742,40	10.742,40	10.742,40	10.742,40	10.742,40
JUL	AGO	SET	OUT	NOV	DEZ
10.742,40	10.742,40	10.742,40	10.742,40	10.742,40	10.742,38

ENTIDADE: PREFEITURA MUNICIPAL DE AVELINO LOPES

VGR: 400 Assistência Social

VCOD: 000 DEFINIR NA EXECUÇÃO

FGR: 001 Recursos Ordinários

FCOD: 00 Recursos Ordinários

CATEG.: 4 GRUPO: 4

Dotação Inicial: 10.604,74 Div. Meses: 10.604,74

JAN	FEV	MAR	ABR	MAI	JUN
883,73	883,73	883,73	883,73	883,73	883,73
JUL	AGO	SET	OUT	NOV	DEZ
883,73	883,73	883,73	883,73	883,73	883,71

12/11/2020 17:04:49

**PREFEITURA MUN DE AVELINO LOPES****Cronograma de Execução Mensal de Desembolso (Rascunho)**

ENTIDADE: PREFEITURA MUNICIPAL DE AVELINO LOPES

VGR: 115 Recursos Vinculados

VCOD: 000 DEFINIR NA EXECUÇÃO

FGR: 120 Transferência do Salário-Educação

FCOD: 01 Transferência do Salário-Educação

CATEG.: 3 GRUPO: 3

Dotação Inicial: 50.950,02 Div. Meses: 50.950,02

JAN	FEV	MAR	ABR	MAI	JUN
4.245,84	4.245,84	4.245,84	4.245,84	4.245,84	4.245,84
JUL	AGO	SET	OUT	NOV	DEZ
4.245,84	4.245,84	4.245,84	4.245,84	4.245,84	4.245,78

ENTIDADE: PREFEITURA MUNICIPAL DE AVELINO LOPES

VGR: 200 Educação

VCOD: 000 DEFINIR NA EXECUÇÃO

FGR: 120 Transferência do Salário-Educação

FCOD: 01 Transferência do Salário-Educação

CATEG.: 3 GRUPO: 3

Dotação Inicial: 71.865,54 Div. Meses: 71.865,54

JAN	FEV	MAR	ABR	MAI	JUN
5.988,80	5.988,80	5.988,80	5.988,80	5.988,80	5.988,80
JUL	AGO	SET	OUT	NOV	DEZ
5.988,80	5.988,80	5.988,80	5.988,80	5.988,80	5.988,74

ENTIDADE: PREFEITURA MUNICIPAL DE AVELINO LOPES

VGR: 200 Educação

VCOD: 000 DEFINIR NA EXECUÇÃO

FGR: 120 Transferência do Salário-Educação

FCOD: 01 Transferência do Salário-Educação

CATEG.: 4 GRUPO: 4

Dotação Inicial: 19.184,44 Div. Meses: 19.184,44

JAN	FEV	MAR	ABR	MAI	JUN
1.598,70	1.598,70	1.598,70	1.598,70	1.598,70	1.598,70
JUL	AGO	SET	OUT	NOV	DEZ
1.598,70	1.598,70	1.598,70	1.598,70	1.598,70	1.598,74

12/11/2020 17:04:49

**PREFEITURA MUN DE AVELINO LOPES**

Page 20 of 29

**Cronograma de Execução Mensal de Desembolso (Rascunho)**

ENTIDADE: PREFEITURA MUNICIPAL DE AVELINO LOPES

VGR: 115 Recursos Vinculados

VCOD: 000 DEFINIR NA EXECUÇÃO

FGR: 121 Transferências de Recursos do FNDE Referentes ao Programa Dinheiro Dir

FCOD: 01 Transferências de Recursos do FNDE Referentes ao Programa Dinheiro Dir

CATEG.: 3 GRUPO: 3

Dotação Inicial: 3.924,74 Div. Meses: 3.924,74

JAN	FEV	MAR	ABR	MAI	JUN
327,06	327,06	327,06	327,06	327,06	327,06
JUL	AGO	SET	OUT	NOV	DEZ
327,06	327,06	327,06	327,06	327,06	327,08

ENTIDADE: PREFEITURA MUNICIPAL DE AVELINO LOPES

VGR: 200 Educação

VCOD: 000 DEFINIR NA EXECUÇÃO

FGR: 121 Transferências de Recursos do FNDE Referentes ao Programa Dinheiro Dir

FCOD: 01 Transferências de Recursos do FNDE Referentes ao Programa Dinheiro Dir

CATEG.: 3 GRUPO: 3

Dotação Inicial: 2.537,63 Div. Meses: 2.537,63

JAN	FEV	MAR	ABR	MAI	JUN
211,47	211,47	211,47	211,47	211,47	211,47
JUL	AGO	SET	OUT	NOV	DEZ
211,47	211,47	211,47	211,47	211,47	211,46

ENTIDADE: PREFEITURA MUNICIPAL DE AVELINO LOPES

VGR: 200 Educação

VCOD: 000 DEFINIR NA EXECUÇÃO

FGR: 121 Transferências de Recursos do FNDE Referentes ao Programa Dinheiro Dir

FCOD: 01 Transferências de Recursos do FNDE Referentes ao Programa Dinheiro Dir

CATEG.: 4 GRUPO: 4

Dotação Inicial: 2.537,63 Div. Meses: 2.537,63

JAN	FEV	MAR	ABR	MAI	JUN
211,47	211,47	211,47	211,47	211,47	211,47
JUL	AGO	SET	OUT	NOV	DEZ
211,47	211,47	211,47	211,47	211,47	211,46

12/11/2020 17:04:49

**PREFEITURA MUN DE AVELINO LOPES****Cronograma de Execução Mensal de Desembolso (Rascunho)**

ENTIDADE: PREFEITURA MUNICIPAL DE AVELINO LOPES

VGR: 115 Recursos Vinculados

VCOD: 000 DEFINIR NA EXECUÇÃO

FGR: 122 Transferências de Recursos do FNDE Referentes ao Programa Nacional de

FCOD: 01 Transferências de Recursos do FNDE Referentes ao Programa Nacional de

CATEG.: 3 GRUPO: 3

Dotação Inicial: 410.000,00 Div. Meses: 410.000,00

JAN	FEV	MAR	ABR	MAI	JUN
34.166,67	34.166,67	34.166,67	34.166,67	34.166,67	34.166,67
JUL	AGO	SET	OUT	NOV	DEZ
34.166,67	34.166,67	34.166,67	34.166,67	34.166,67	34.166,63

ENTIDADE: PREFEITURA MUNICIPAL DE AVELINO LOPES

VGR: 115 Recursos Vinculados

VCOD: 000 DEFINIR NA EXECUÇÃO

FGR: 123 Transferências de Recursos do FNDE Referentes ao Programa Nacional de

FCOD: 01 Transferências de Recursos do FNDE Referentes ao Programa Nacional de

CATEG.: 3 GRUPO: 3

Dotação Inicial: 71.000,00 Div. Meses: 71.000,00

JAN	FEV	MAR	ABR	MAI	JUN
5.916,67	5.916,67	5.916,67	5.916,67	5.916,67	5.916,67
JUL	AGO	SET	OUT	NOV	DEZ
5.916,67	5.916,67	5.916,67	5.916,67	5.916,67	5.916,63

ENTIDADE: PREFEITURA MUNICIPAL DE AVELINO LOPES

VGR: 115 Recursos Vinculados

VCOD: 000 DEFINIR NA EXECUÇÃO

FGR: 124 Outras Transferências de Recursos do FNDE

FCOD: 01 Outras Transferências de Recursos do FNDE

CATEG.: 3 GRUPO: 1

Dotação Inicial: 304,50 Div. Meses: 304,50

JAN	FEV	MAR	ABR	MAI	JUN
25,38	25,38	25,38	25,38	25,38	25,38
JUL	AGO	SET	OUT	NOV	DEZ
25,38	25,38	25,38	25,38	25,38	25,32

12/11/2020 17:04:49



**PREFEITURA MUN DE AVELINO LOPES**

Page 22 of 29

**Cronograma de Execução Mensal de Desembolso (Rascunho)**

ENTIDADE: PREFEITURA MUNICIPAL DE AVELINO LOPES

VGR: 115 Recursos Vinculados

VCOD: 000 DEFINIR NA EXECUÇÃO

FGR: 124 Outras Transferências de Recursos do FNDE

FCOD: 01 Outras Transferências de Recursos do FNDE

CATEG.: 3 GRUPO: 3

Dotação Inicial: 4.634,51 Div. Meses: 4.634,51

JAN	FEV	MAR	ABR	MAI	JUN
386,21	386,21	386,21	386,21	386,21	386,21
JUL	AGO	SET	OUT	NOV	DEZ
386,21	386,21	386,21	386,21	386,21	386,20

ENTIDADE: PREFEITURA MUNICIPAL DE AVELINO LOPES

VGR: 115 Recursos Vinculados

VCOD: 000 DEFINIR NA EXECUÇÃO

FGR: 124 Outras Transferências de Recursos do FNDE

FCOD: 01 Outras Transferências de Recursos do FNDE

CATEG.: 4 GRUPO: 4

Dotação Inicial: 94.293,07 Div. Meses: 94.293,07

JAN	FEV	MAR	ABR	MAI	JUN
7.857,76	7.857,76	7.857,76	7.857,76	7.857,76	7.857,76
JUL	AGO	SET	OUT	NOV	DEZ
7.857,76	7.857,76	7.857,76	7.857,76	7.857,76	7.857,71

ENTIDADE: PREFEITURA MUNICIPAL DE AVELINO LOPES

VGR: 200 Educação

VCOD: 000 DEFINIR NA EXECUÇÃO

FGR: 124 Outras Transferências de Recursos do FNDE

FCOD: 01 Outras Transferências de Recursos do FNDE

CATEG.: 3 GRUPO: 1

Dotação Inicial: 2.131,57 Div. Meses: 2.131,57

JAN	FEV	MAR	ABR	MAI	JUN
177,63	177,63	177,63	177,63	177,63	177,63
JUL	AGO	SET	OUT	NOV	DEZ
177,63	177,63	177,63	177,63	177,63	177,64

12/11/2020 17:04:49

**PREFEITURA MUN DE AVELINO LOPES****Cronograma de Execução Mensal de Desembolso (Rascunho)**

ENTIDADE: PREFEITURA MUNICIPAL DE AVELINO LOPES

VGR: 200 Educação

VCOD: 000 DEFINIR NA EXECUÇÃO

FGR: 124 Outras Transferências de Recursos do FNDE

FCOD: 01 Outras Transferências de Recursos do FNDE

CATEG.: 3 GRUPO: 3

Dotação Inicial: 4.161,67 Div. Meses: 4.161,67

JAN	FEV	MAR	ABR	MAI	JUN
346,81	346,81	346,81	346,81	346,81	346,81
JUL	AGO	SET	OUT	NOV	DEZ
346,81	346,81	346,81	346,81	346,81	346,76

ENTIDADE: PREFEITURA MUNICIPAL DE AVELINO LOPES

VGR: 200 Educação

VCOD: 000 DEFINIR NA EXECUÇÃO

FGR: 124 Outras Transferências de Recursos do FNDE

FCOD: 01 Outras Transferências de Recursos do FNDE

CATEG.: 4 GRUPO: 4

Dotação Inicial: 9.474,68 Div. Meses: 9.474,68

JAN	FEV	MAR	ABR	MAI	JUN
789,56	789,56	789,56	789,56	789,56	789,56
JUL	AGO	SET	OUT	NOV	DEZ
789,56	789,56	789,56	789,56	789,56	789,52

ENTIDADE: PREFEITURA MUNICIPAL DE AVELINO LOPES

VGR: 110 Convênios

VCOD: 000 DEFINIR NA EXECUÇÃO

FGR: 125 Transferências de Convênios ou de Contratos de Repasse vinculados à Ed

FCOD: 01 Transferências de Convênios ou de Contratos de Repasse vinculados à Ed

CATEG.: 3 GRUPO: 3

Dotação Inicial: 171.316,05 Div. Meses: 171.316,05

JAN	FEV	MAR	ABR	MAI	JUN
14.276,34	14.276,34	14.276,34	14.276,34	14.276,34	14.276,34
JUL	AGO	SET	OUT	NOV	DEZ
14.276,34	14.276,34	14.276,34	14.276,34	14.276,34	14.276,31

12/11/2020 17:04:50

**PREFEITURA MUN DE AVELINO LOPES**

Page 24 of 29

**Cronograma de Execução Mensal de Desembolso (Rascunho)**

ENTIDADE: PREFEITURA MUNICIPAL DE AVELINO LOPES

VGR: 110 Convênios

VCOD: 000 DEFINIR NA EXECUÇÃO

FGR: 125 Transferências de Convênios ou de Contratos de Repasse vinculados à Ed

FCOD: 01 Transferências de Convênios ou de Contratos de Repasse vinculados à Ed

CATEG.: 4 GRUPO: 4

Dotação Inicial: 230.683,95 Div. Meses: 230.683,95

JAN	FEV	MAR	ABR	MAI	JUN
19.223,66	19.223,66	19.223,66	19.223,66	19.223,66	19.223,66
JUL	AGO	SET	OUT	NOV	DEZ
19.223,66	19.223,66	19.223,66	19.223,66	19.223,66	19.223,69

ENTIDADE: PREFEITURA MUNICIPAL DE AVELINO LOPES

VGR: 115 Recursos Vinculados

VCOD: 000 DEFINIR NA EXECUÇÃO

FGR: 190 Outros Recursos Vinculados à Educação

FCOD: 01 Outros Recursos Vinculados à Educação

CATEG.: 3 GRUPO: 1

Dotação Inicial: 1.008.485,69 Div. Meses: 1.008.485,69

JAN	FEV	MAR	ABR	MAI	JUN
84.040,47	84.040,47	84.040,47	84.040,47	84.040,47	84.040,47
JUL	AGO	SET	OUT	NOV	DEZ
84.040,47	84.040,47	84.040,47	84.040,47	84.040,47	84.040,52

ENTIDADE: PREFEITURA MUNICIPAL DE AVELINO LOPES

VGR: 115 Recursos Vinculados

VCOD: 000 DEFINIR NA EXECUÇÃO

FGR: 190 Outros Recursos Vinculados à Educação

FCOD: 01 Outros Recursos Vinculados à Educação

CATEG.: 3 GRUPO: 3

Dotação Inicial: 432.614,31 Div. Meses: 432.614,31

JAN	FEV	MAR	ABR	MAI	JUN
36.051,19	36.051,19	36.051,19	36.051,19	36.051,19	36.051,19
JUL	AGO	SET	OUT	NOV	DEZ
36.051,19	36.051,19	36.051,19	36.051,19	36.051,19	36.051,22

12/11/2020 17:04:50

**PREFEITURA MUN DE AVELINO LOPES****Cronograma de Execução Mensal de Desembolso (Rascunho)**

ENTIDADE: PREFEITURA MUNICIPAL DE AVELINO LOPES

VGR: 110 Convênios

VCOD: 000 DEFINIR NA EXECUÇÃO

FGR: 520 Outras Transferências de Convênios dos Estados

FCOD: 05 Outras Transferências de Convênios dos Estados

CATEG.: 4 GRUPO: 4

Dotação Inicial: 23.075,26

Div. Meses: 23.075,26

JAN	FEV	MAR	ABR	MAI	JUN
1.922,94	1.922,94	1.922,94	1.922,94	1.922,94	1.922,94
JUL	AGO	SET	OUT	NOV	DEZ
1.922,94	1.922,94	1.922,94	1.922,94	1.922,94	1.922,92

ENTIDADE: PREFEITURA MUNICIPAL DE AVELINO LOPES

VGR: 115 Recursos Vinculados

VCOD: 000 DEFINIR NA EXECUÇÃO

FGR: 530 Transferência da União Referente a Royalties

FCOD: 05 Transferência da União Referente a Royalties

CATEG.: 3 GRUPO: 1

Dotação Inicial: 59.289,60

Div. Meses: 59.289,60

JAN	FEV	MAR	ABR	MAI	JUN
4.940,80	4.940,80	4.940,80	4.940,80	4.940,80	4.940,80
JUL	AGO	SET	OUT	NOV	DEZ
4.940,80	4.940,80	4.940,80	4.940,80	4.940,80	4.940,80

ENTIDADE: PREFEITURA MUNICIPAL DE AVELINO LOPES

VGR: 115 Recursos Vinculados

VCOD: 000 DEFINIR NA EXECUÇÃO

FGR: 530 Transferência da União Referente a Royalties

FCOD: 05 Transferência da União Referente a Royalties

CATEG.: 3 GRUPO: 3

Dotação Inicial: 77.909,16

Div. Meses: 77.909,16

JAN	FEV	MAR	ABR	MAI	JUN
6.492,43	6.492,43	6.492,43	6.492,43	6.492,43	6.492,43
JUL	AGO	SET	OUT	NOV	DEZ
6.492,43	6.492,43	6.492,43	6.492,43	6.492,43	6.492,43

12/11/2020 17:04:50



**PREFEITURA MUN DE AVELINO LOPES**

Page 26 of 29

**Cronograma de Execução Mensal de Desembolso (Rascunho)**

ENTIDADE: PREFEITURA MUNICIPAL DE AVELINO LOPES

VGR: 115 Recursos Vinculados

VCOD: 000 DEFINIR NA EXECUÇÃO

FGR: 530 Transferência da União Referente a Royalties

FCOD: 05 Transferência da União Referente a Royalties

CATEG.: 4 GRUPO: 4

Dotação Inicial: 93.150,74 Div. Meses: 93.150,74

JAN	FEV	MAR	ABR	MAI	JUN
7.762,56	7.762,56	7.762,56	7.762,56	7.762,56	7.762,56
JUL	AGO	SET	OUT	NOV	DEZ
7.762,56	7.762,56	7.762,56	7.762,56	7.762,56	7.762,58

ENTIDADE: PREFEITURA MUNICIPAL DE AVELINO LOPES

VGR: 115 Recursos Vinculados

VCOD: 000 DEFINIR NA EXECUÇÃO

FGR: 610 Contribuição de Intervenção no Domínio Econômico - CIDE

FCOD: 05 Contribuição de Intervenção no Domínio Econômico - CIDE

CATEG.: 3 GRUPO: 3

Dotação Inicial: 7.269,90 Div. Meses: 7.269,90

JAN	FEV	MAR	ABR	MAI	JUN
605,83	605,83	605,83	605,83	605,83	605,83
JUL	AGO	SET	OUT	NOV	DEZ
605,83	605,83	605,83	605,83	605,83	605,77

ENTIDADE: PREFEITURA MUNICIPAL DE AVELINO LOPES

VGR: 115 Recursos Vinculados

VCOD: 000 DEFINIR NA EXECUÇÃO

FGR: 610 Contribuição de Intervenção no Domínio Econômico - CIDE

FCOD: 05 Contribuição de Intervenção no Domínio Econômico - CIDE

CATEG.: 4 GRUPO: 4

Dotação Inicial: 1.030,10 Div. Meses: 1.030,10

JAN	FEV	MAR	ABR	MAI	JUN
85,84	85,84	85,84	85,84	85,84	85,84
JUL	AGO	SET	OUT	NOV	DEZ
85,84	85,84	85,84	85,84	85,84	85,86

12/11/2020 17:04:50

**PREFEITURA MUN DE AVELINO LOPES****Cronograma de Execução Mensal de Desembolso (Rascunho)**

ENTIDADE: PREFEITURA MUNICIPAL DE AVELINO LOPES

VGR: 115 Recursos Vinculados

VCOD: 000 DEFINIR NA EXECUÇÃO

FGR: 620 Contribuição para o Custeio do Serviço de Iluminação Pública - COSIP

FCOD: 05 Contribuição para o Custeio do Serviço de Iluminação Pública - COSIP

CATEG.: 3 GRUPO: 3

Dotação Inicial: 120.000,00 Div. Meses: 120.000,00

JAN	FEV	MAR	ABR	MAI	JUN
10.000,00	10.000,00	10.000,00	10.000,00	10.000,00	10.000,00
JUL	AGO	SET	OUT	NOV	DEZ
10.000,00	10.000,00	10.000,00	10.000,00	10.000,00	10.000,00

ENTIDADE: PREFEITURA MUNICIPAL DE AVELINO LOPES

VGR: 130 Alienação de Bens

VCOD: 000 DEFINIR NA EXECUÇÃO

FGR: 930 Recursos de alienação de bens/ativos

FCOD: 00 Recursos de alienação de bens/ativos

CATEG.: 3 GRUPO: 3

Dotação Inicial: 1.000,00 Div. Meses: 1.000,00

JAN	FEV	MAR	ABR	MAI	JUN
83,33	83,33	83,33	83,33	83,33	83,33
JUL	AGO	SET	OUT	NOV	DEZ
83,33	83,33	83,33	83,33	83,33	83,37

ENTIDADE: PREFEITURA MUNICIPAL DE AVELINO LOPES

VGR: 115 Recursos Vinculados

VCOD: 000 DEFINIR NA EXECUÇÃO

FGR: 940 Outras vinculações de transferências

FCOD: 05 Outras vinculações de transferências

CATEG.: 3 GRUPO: 3

Dotação Inicial: 1.522,56 Div. Meses: 1.522,56

JAN	FEV	MAR	ABR	MAI	JUN
126,88	126,88	126,88	126,88	126,88	126,88
JUL	AGO	SET	OUT	NOV	DEZ
126,88	126,88	126,88	126,88	126,88	126,88

12/11/2020 17:04:50

**PREFEITURA MUN DE AVELINO LOPES**  
**Cronograma de Execução Mensal de Desembolso (Rascunho)**

Page 28 of 29

ENTIDADE: PREFEITURA MUNICIPAL DE AVELINO LOPES

VGR: 115 Recursos Vinculados  
VCOD: 000 DEFINIR NA EXECUÇÃO  
FGR: 940 Outras vinculações de transferências  
FCOD: 05 Outras vinculações de transferências

CATEG.: 4 GRUPO: 4

Dotação Inicial: 150.577,44 Div. Meses: 150.577,44

JAN	FEV	MAR	ABR	MAI	JUN
12.548,12	12.548,12	12.548,12	12.548,12	12.548,12	12.548,12
JUL	AGO	SET	OUT	NOV	DEZ
12.548,12	12.548,12	12.548,12	12.548,12	12.548,12	12.548,12

ENTIDADE: PREFEITURA MUNICIPAL DE AVELINO LOPES

VGR: 120 Recursos Desvinculados  
VCOD: 000 DEFINIR NA EXECUÇÃO  
FGR: 950 Outras vinculações de taxas e contribuições  
FCOD: 00 Outras vinculações de taxas e contribuições

CATEG.: 4 GRUPO: 4

Dotação Inicial: 400,00 Div. Meses: 400,00

JAN	FEV	MAR	ABR	MAI	JUN
33,33	33,33	33,33	33,33	33,33	33,33
JUL	AGO	SET	OUT	NOV	DEZ
33,33	33,33	33,33	33,33	33,33	33,37

ENTIDADE: PREFEITURA MUNICIPAL DE AVELINO LOPES

VGR: 115 Recursos Vinculados  
VCOD: 000 DEFINIR NA EXECUÇÃO  
FGR: 990 Outras Destinações Vinculadas de Recursos  
FCOD: 05 Outras Destinações Vinculadas de Recursos

CATEG.: 4 GRUPO: 4

Dotação Inicial: 1.100,00 Div. Meses: 1.100,00

JAN	FEV	MAR	ABR	MAI	JUN
91,67	91,67	91,67	91,67	91,67	91,67
JUL	AGO	SET	OUT	NOV	DEZ
91,67	91,67	91,67	91,67	91,67	91,63

12/11/2020 17:04:50

**PREFEITURA MUN DE AVELINO LOPES**  
**Cronograma de Execução Mensal de Desembolso (Rascunho)**

Page 29 of 29

ENTIDADE: RESTOS A PAGAR

VGR: 00  
VCOD: 00  
FGR: 00  
FCOD: 00

CATEG.: GRUPO:

Dotação Inicial: 0,00 Div. Meses: 0,00

JAN	FEV	MAR	ABR	MAI	JUN
372.363,09	0,00	0,00	0,00	0,00	0,00
JUL	AGO	SET	OUT	NOV	DEZ
0,00	0,00	0,00	0,00	0,00	0,00

  
DIÓSTENES JOSÉ ALVES  
PREFEITO MUNICIPAL  
643.789.858-53

  
FERNÂNDÁ PEREIRA PORTELA  
SECRETÁRIA DE FINANÇAS  
908.843.703-30

  
CONPLAN CONTABILIDADE  
CONTADOR - CRC 145/O  
726.743.503-34

12/11/2020 17:04:50

## PREFEITURA MUN DE AVELINO LOPES

### Cronograma Mensal de Transferências Financeiras

Entidade: PREFEITURA MUNICIPAL DE AVELINO LOPES Status: À REPASSAR Total R\$: 3.088.246,30

JAN	FEV	MAR	ABR	MAI	JUN
257.353,86	257.353,86	257.353,86	257.353,86	257.353,86	257.353,86
JUL	AGO	SET	OUT	NOV	DEZ
257.353,86	257.353,86	257.353,86	257.353,86	257.353,86	257.353,93

Entidade: CAMARA MUNICIPAL Status: À RECEBER Total R\$: 931.765,13

JAN	FEV	MAR	ABR	MAI	JUN
77.647,09	77.647,09	77.647,09	77.647,09	77.647,09	77.647,09
JUL	AGO	SET	OUT	NOV	DEZ
77.647,09	77.647,09	77.647,09	77.647,09	77.647,09	77.647,14

Entidade: FUNDO DE MANUT.E DESENVOLV.DA EDUCAÇÃO - F Status: À RECEBER Total R\$: 0,00

JAN	FEV	MAR	ABR	MAI	JUN
0,00	0,00	0,00	0,00	0,00	0,00
JUL	AGO	SET	OUT	NOV	DEZ
0,00	0,00	0,00	0,00	0,00	0,00

Entidade: FUNDO MUN.DE ASSISTÊNCIA SOCIAL - FMAS Status: À RECEBER Total R\$: 164.013,12

JAN	FEV	MAR	ABR	MAI	JUN
13.667,76	13.667,76	13.667,76	13.667,76	13.667,76	13.667,76
JUL	AGO	SET	OUT	NOV	DEZ
13.667,76	13.667,76	13.667,76	13.667,76	13.667,76	13.667,76

Entidade: FUNDO MUNICIPAL DE SAÚDE - FMS Status: À RECEBER Total R\$: 1.992.468,14

JAN	FEV	MAR	ABR	MAI	JUN
166.039,01	166.039,01	166.039,01	166.039,01	166.039,01	166.039,01
JUL	AGO	SET	OUT	NOV	DEZ
166.039,01	166.039,01	166.039,01	166.039,01	166.039,01	166.039,03

  
 DIÓSTENES JOSÉ ALVES  
 PREFEITO MUNICIPAL  
 643.789.858-53

  
 FERNANDA PEREIRA PORTELA  
 SECRETÁRIA DE FINANÇAS  
 908.843.703-30

  
 CONPLAN CONTABILIDADE  
 CONTADOR - CRC 145/O  
 726.743.503-34





**PREFEITURA MUN DE AVELINO LOPES**  
AVENIDA BOM JESUS  
06554281/0001-00 Exercício: 2021  
**DESPESA ORÇADA POR FUNÇÃO**

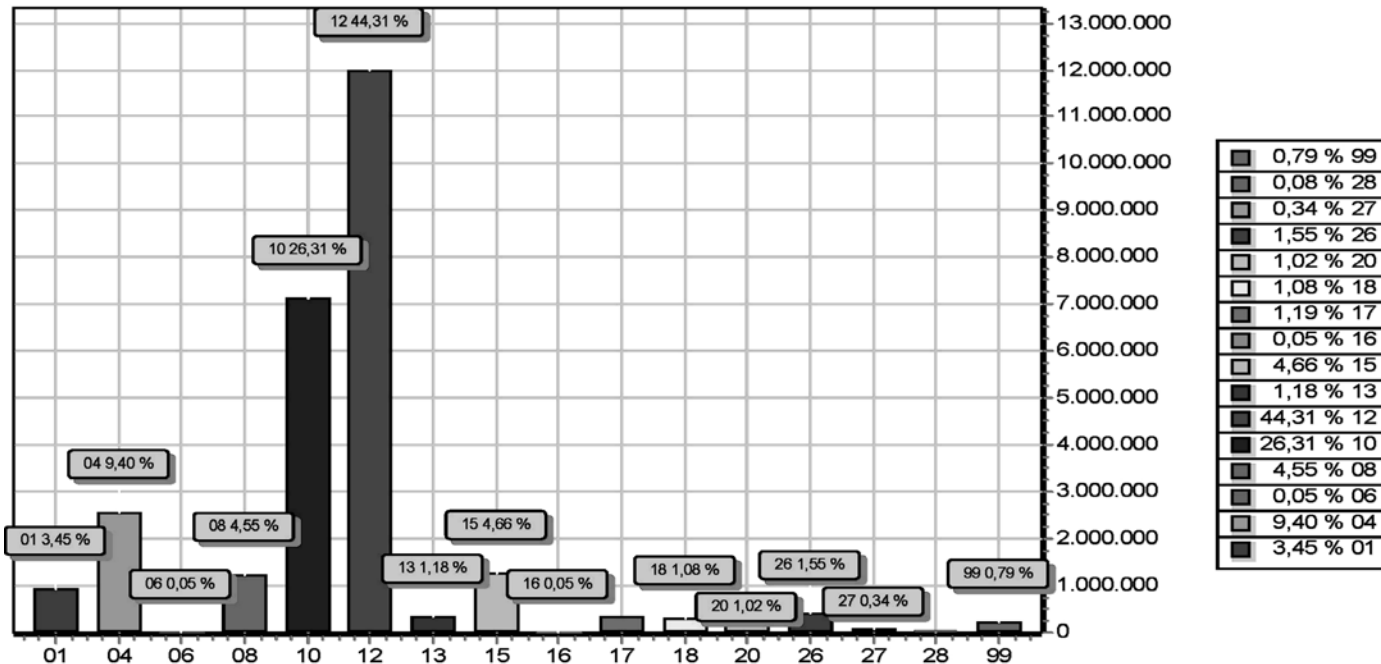

FUNÇÃO	DOTAÇÃO
01 Legislativa	931.765,13
04 Administração	2.542.868,16
06 Segurança Pública	14.502,86
08 Assistência Social	1.231.708,18
10 Saúde	7.114.168,14
12 Educação	11.982.123,13
13 Cultura	317.813,42
15 Urbanismo	1.260.434,56
16 Habitação	12.539,58
17 Saneamento	320.507,50
18 Gestão Ambiental	292.671,60
20 Agricultura	275.263,93
26 Transporte	420.252,35
27 Desporto e Lazer	92.132,12
28 Encargos Especiais	21.280,77
99 Reserva de Contingência	212.918,57
<b>TOTAL</b>	<b>27.042.950,00</b>



**PREFEITURA MUN DE AVELINO LOPES**  
AVENIDA BOM JESUS  
06554281/0001-00 Exercício: 2021  
**DESPESA ORÇADA POR FUNÇÃO**

DIÓSTENES JOSÉ ALVES  
PREFEITO MUNICIPAL  
643.789.858-53

FERNANDA PEREIRA PORTELA  
SECRETÁRIA DE FINANÇAS  
908.843.703-30

CONPLAN CONTABILIDADE  
CONTADOR - CRC 145/O  
726.743.503-34



# PREFEITURA MUN DE AVELINO LOPES

AVENIDA BOM JESUS

06554281/0001-00

Exercício: 2021

## RECEITA PREVISTA

AVELINO LOPES - PI

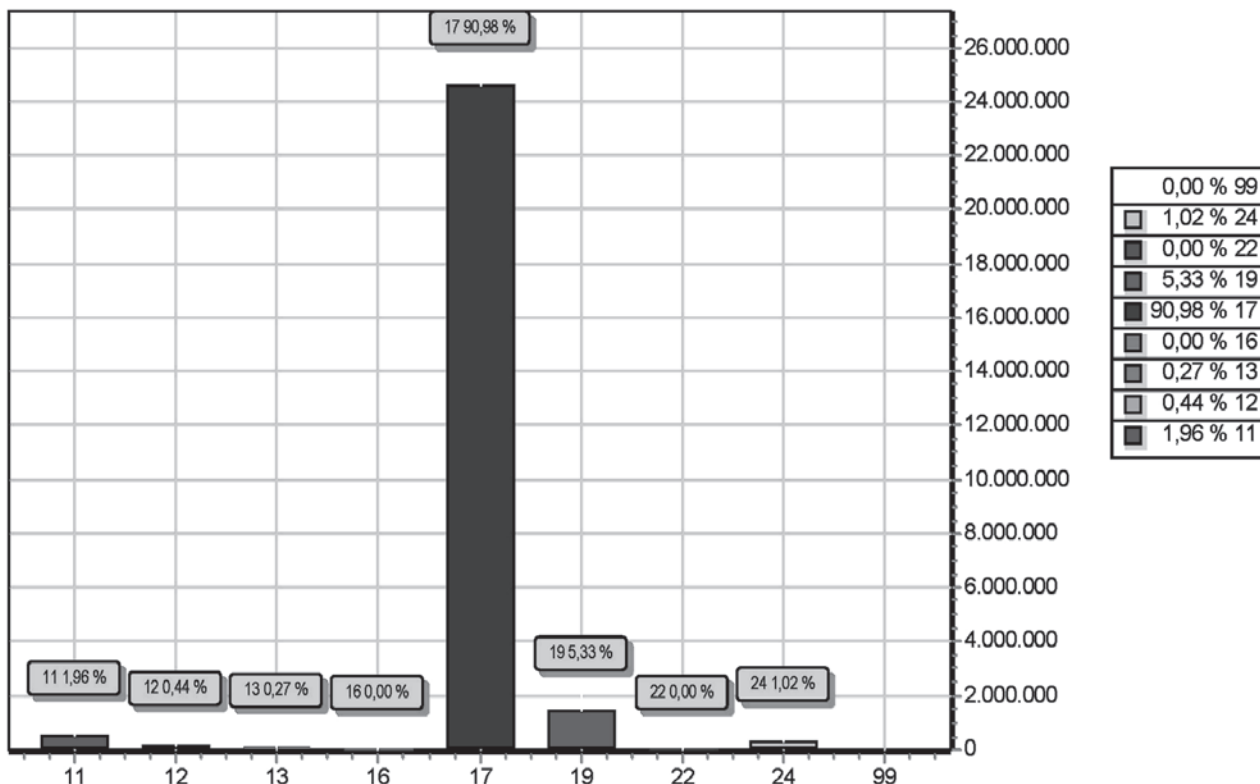

CODIGO		PREVISTO
11	IMPOSTOS, TAXAS E CONTRIBUIÇÕES DE MELHORIA	529.700,00
12	CONTRIBUIÇÕES	120.000,00
13	RECEITA PATRIMONIAL	73.500,00
16	RECEITA DE SERVIÇOS	250,00
17	TRANSFERENCIAS CORRENTES	24.603.000,00
19	OUTRAS RECEITAS CORRENTES	1.440.500,00
22	ALIENAÇÃO DE BENS	1.000,00
24	TRANSFERÊNCIAS DE CAPITAL	275.000,00
99	RECURSOS ARRECADADOS EM EXERCÍCIOS ANTERIORES	
<b>TOTAL</b>		<b>27.042.950,00</b>

LOA 2021

  
 DIÓSTENES JOSÉ ALVES  
 PREFEITO MUNICIPAL  
 643.789.858-53

  
 FERNANDA PEREIRA PORTELA  
 SECRETÁRIA DE FINANÇAS  
 908.843.703-30

  
 CONPLAN CONTABILIDADE  
 CONTADOR - CRC 145/O  
 726.743.503-34



Ano XIX • Teresina (PI) - Sexta-Feira, 15 de Janeiro de 2021 • Edição IVCCXL

Esta Edição  
Foi Assinada  
Digitalmente  
Por:

Caderno B