



# DIÁRIO OFICIAL DOS MUNICÍPIOS

*"Verba Volant, Scripta Manent"*

Órgão de Consulta e Apoio da Rede de Controle da Gestão Pública do Estado



**IVC**

ISSN 2527-1911 (Impresso)



ISSN 2594-7923 (Online)

Capital: R\$ 5,91  
(S/ Remessa)



Ano XVIII • Teresina (PI) - Quarta-Feira, 22 de Janeiro de 2020 • Edição MMMCMXCVI



Interior: R\$ 6,28  
(C/ Remessa)

**Acervo das Edições Arquivado e Protegido em Sala-Cofre do TCE/PI**

## - DIÁRIO OFICIAL DOS MUNICÍPIOS - ONDE CONSULTAR:

**Coleções atualizadas do Diário Oficial dos Municípios podem ser consultadas por nossos leitores nos seguintes lugares:**

- **Arquivo Público do Piauí**
- **Biblioteca do Ministério Público**
- **Biblioteca do TCE/PI**
- **Biblioteca do TCU**
- **Biblioteca da CGU**
- **Biblioteca do Senado Federal**
- **Biblioteca da Câmara dos Deputados/BSB**

**Poder Executivo:**

Currais (LRF).....Pag. 269  
Esperantina.....Pag. 133  
Valença do Piauí.....Pag. 02



PREFEITURA MUNICIPAL DE VALENÇA DO PIAUÍ  
 Praça Teodomiro Lima Verde s/n, Valença do Piauí-PI  
 CNPJ: 06.554.737/0001-32 Fone / Fax: (89) 3465-2207  
 www.valencadopiaui.blogspot.com E-mail: pmv.valenca@gmail.com

## LEI ORÇAMENTÁRIA ANUAL

### EXERCÍCIO FINANCEIRO 2020

## ADMINISTRAÇÃO: MARIA DA CONCEIÇÃO CUNHA DIAS



Estado do Piauí  
 PREFEITURA MUNICIPAL DE VALENÇA DO PIAUÍ  
 Praça Teodomiro Lima Verde s/n, Valença do Piauí-PI  
 CNPJ: 06.554.737/0001-32 Fone / Fax: (89) 3465-2207  
 www.valencadopiaui.blogspot.com E-mail: pmv.valenca@gmail.com

LEI Nº 1.294/2.019

DE 31 DE DEZEMBRO DE 2.019

**EMENTA:** ESTIMA A RECEITA E FIXA A DESPESA DO ORÇAMENTO DO MUNICÍPIO DE VALENÇA DO PIAUÍ-PI, PARA O EXERCÍCIO FINANCEIRO DE 2.020.

#### A PREFEITA MUNICIPAL DE VALENÇA DO PIAUÍ-PI:

USANDO DE SUAS ATRIBUIÇÕES QUE LHE SÃO CONFERIDAS PELA CONSTITUIÇÃO FEDERAL E PELA LEI ORGÂNICA DESTA MUNICÍPIO, FAZ SABER QUE A CÂMARA DE VEREADORES APROVOU E EU SANCIONO A SEGUINTE LEI:

#### DO ORÇAMENTO DO MUNICÍPIO

**ART. 1º** - ESTA LEI ESTIMA A RECEITA E FIXA A DESPESA DO MUNICÍPIO DE VALENÇA DO PIAUÍ-PI PARA O EXERCÍCIO FINANCEIRO DE 2.019, EM R\$ 72.063.793,00 (SETENTA E DOIS MILHÕES, SESENTA E TRES MIL, SETECENTOS E NOVENTA E TRES REIAS), NOS TERMOS DO ART. 165, § 5º, DA CONSTITUIÇÃO FEDERAL, DA LEI COMPLEMENTAR Nº 101 E DA LEI DE DIRETRIZES ORÇAMENTÁRIAS PARA O EXERCÍCIO DE 2.020.

- I. O ORÇAMENTO FISCAL REFERENTE AO PODER EXECUTIVO E O PODER LEGISLATIVO DO MUNICÍPIO, SEUS FUNDOS, ÓRGÃOS E ENTIDADES DA ADMINISTRAÇÃO DIRETA E INDIRETA, INCLUSIVE FUNDAÇÕES MANTIDAS E INSTITUÍDAS PELO PODER PÚBLICO NO VALOR DE R\$ 53.901.321,74 (CINQUENTA E TRES MILHÕES, NOVECENTOS E UM MIL, TREZENTOS E VINTE E UM REAIS E SETENTA E QUATRO CENTAVOS);
- II. O ORÇAMENTO DA SEGURIDADE SOCIAL, ABRANGENDO TODAS AS ENTIDADES E ÓRGÃOS A ELA VINCULADOS, DA ADMINISTRAÇÃO DIRETA E INDIRETA, BEM COMO OS FUNDOS E FUNDAÇÕES

- III. INSTITUÍDOS E MANTIDOS PELO PODER PÚBLICO NO VALOR DE R\$ 18.162.471,26 (DEZOITO MILHÕES, CENTO E SESENTA E DOIS MIL, QUATROCENTOS E SETENTA E UM REAIS E VINTE E SEIS CENTAVOS).

**ART. 2º** - INTEGRAM A LEI DO ORÇAMENTO SEGUNDO O ART. 2º § 1º DA LEI Nº 4.320 DE 17 DE MARÇO DE 1.964, OS SEGUINTE ANEXOS:

- I. SUMÁRIO GERAL DA RECEITA POR FONTES E DA DESPESA POR FUNÇÕES DO GOVERNO;
- II. QUADRO DEMONSTRATIVO DA RECEITA E DA DESPESA SEGUNDO AS CATEGORIAS ECONÔMICAS, NA FORMA DO ANEXO I;
- III. QUADRO DISCRIMINATIVO DA RECEITA POR FONTES E RESPECTIVA LEGISLAÇÃO;
- IV. QUADRO DAS DOTAÇÕES POR ÓRGÃOS DO GOVERNO E DA ADMINISTRAÇÃO.
- V. NATUREZA DA DESPESA - CONSOLIDAÇÃO GERAL
- VI. NATUREZA DA DESPESA POR ORGÃO
- VII. NATUREZA DA DESPESA POR ORGÃO E UNIDADE
- VIII. PROGRAMA DE TRABALHO
- IX. PROGRAMA DE TRABALHO DO GOVERNO, DEMONSTRATIVO DE FUNÇÕES, SUBFUNÇÕES E PROGRAMAS POR PROJETOS
- X. DESPESA POR FUNÇÃO, SUBFUNÇÃO E PROGRAMAS CONFORME O VÍNCULO COM OS RECURSOS
- XI. DEMONSTRATIVO DAS DESPESAS POR ORGÃO E FUNÇÕES DE GOVERNO
- XII. ORÇAMENTO DOS FUNDOS ESPECIAIS
- XIII. RECEITA E DESPESA DA ADMINISTRAÇÃO INDIRETA

#### ALÉM DESTAS:

- SEGURIDADE SOCIAL
- ANÁLISE DE APLICAÇÃO NO ENSINO
- ANÁLISE DA SAÚDE
- QDD (QUADRO DE DETALHAMENTO DA DESPESA)
- RECEITA CORRENTE LÍQUIDA - GASTOS COM PESSOAL
- DESPESA ORÇADA POR FUNÇÃO - GRÁFICO
- DESPESA ORÇADA POR GRUPO - GRÁFICO
- RECEITA PREVISTA - GRÁFICO

#### CAPÍTULO I DOS ORÇAMENTOS, FISCAL E DA SEGURIDADE SOCIAL. SEÇÃO I ESTIMATIVA DA RECEITA

**ART. 3º** - A RECEITA TOTAL É ESTIMADA EM R\$ 72.063.793,00 (SETENTA E DOIS MILHÕES, SESENTA E TRES MIL, SETECENTOS E NOVENTA E TRES REIAS) E SERÃO REALIZADAS MEDIANTE A ARRECAÇÃO DE TRIBUTOS, OUTRAS RECEITAS CORRENTES E DE CAPITAL, NA FORMA DA LEGISLAÇÃO EM VIGOR, DISCRIMINADA NO QUADRO ANEXO COM OS SEGUINTE DESDOBRAMENTOS:

RECEITAS CORRENTES	R\$	65.693.079,92
IMPOSTOS, TAXAS E CONTRIB DE MELHORIAS	R\$	3.404.298,11
CONTRIBUIÇÕES	R\$	1.776.725,83
RECEITA PATRIMONIAL	R\$	724.118,32
RECEITA DE SERVIÇOS	R\$	44.750,32
TRANSFERÊNCIAS CORRENTES	R\$	56.882.343,21
OUTRAS RECEITAS CORRENTES	R\$	6.254.719,52
CONTRIBUIÇÕES (INTRA-ORÇAMENTÁRIAS)	R\$	755.073,90
<b>(-) DEDUÇÕES DE RECEITAS</b>	<b>R\$</b>	<b>- 4.148.949,29</b>
<b>RECEITAS DE CAPITAL</b>	<b>R\$</b>	<b>6.370.713,08</b>
OPERAÇÕES DE CRÉDITOS	R\$	558.379,15
ALIENAÇÃO DE BENS	R\$	100.019,12
TRANSFERÊNCIAS DE CAPITAL	R\$	5.709.833,96
OUTRAS RECEITAS DE CAPITAL	R\$	2.480,85
<b>TOTAL DA RECEITA</b>	<b>R\$</b>	<b>72.063.793,00</b>

(Continua na próxima página)



ISSN 2527-1911 (Impresso)  
 ISSN 2594-7923 (Online)

Direção Geral: Bel. José Luiz de PAIVA IGREJA  
 Dir. Executivo: Mara Luciana  
 Dir. Administrativo: Maria Soares  
 Chefe de Redação: Fabrício Melo  
 Dptº de Publicações Legais: Jéssica Sousa

Rua Gov. Raimundo Artur de Vasconcelos, nº 173  
 Ed. Ana Cecília - salas 201 / 206 - Teresina - PI • Cep. 64000-450  
 Fone: (86) 3226-1930 • Fax (86) 3223-7250  
 E-mail: publicacao@doppi.com.br



EDIÇÃO ASSINADA  
DIGITALMENTE  
COM CARIMBO DO  
TEMPO

Estado do Piauí  
PREFEITURA MUNICIPAL DE VALENÇA DO PIAUÍ  
Praça Teodomiro Lima Verde s/n, Valença do Piauí-PI  
CNPJ: 06.554.737/0001-32 Fone / Fax: (89) 3465-2207  
www.valencadopiaui.blogspot.com E-mail: pmv.valenca@gmail.com

## SEÇÃO II DA FIXAÇÃO DA DESPESA

ART. 4º - O VALOR TOTAL DA FIXAÇÃO DA DESPESA É IGUAL AO DA PREVISÃO DA RECEITA, CUMPRINDO ASSIM, O PRINCÍPIO DO EQUILÍBRIO ORÇAMENTÁRIO, A QUAL SERÁ REALIZADA SEGUNDO À

APRESENTAÇÃO DOS ANEXOS INTEGRANTES DESTA LEI, OBEDECENDO À CLASSIFICAÇÃO INSTITUCIONAL, FUNCIONAL-PROGRAMÁTICA, DISTRIBUÍDAS DA SEGUINTE MANEIRA:

### I - DESPESA POR CLASSIFICAÇÃO INSTITUCIONAL

UNIDADE	NOMENCLATURA	R\$	VALOR
010100	CÂMARA MUNICIPAL DE VALENÇA DO PIAUÍ-PI	R\$	1.520.135,54
020100	GABINETE DO PREFEITO MUNICIPAL	R\$	1.915.520,00
020200	SECRETARIA MUNICIPAL DE ADMINISTRAÇÃO GERAL	R\$	8.124.107,74
020300	SECRETARIA DE FINANÇAS	R\$	1.059.122,00
020400	SECRETARIA MUNICIPAL DE EDUCAÇÃO	R\$	229.718,25
020401	SECRETARIA DE EDUCAÇÃO-OUTROS PROGRAMAS	R\$	8.721.772,93
020402	EDUCAÇÃO-OUTROS PROGRAMAS DO FUNDEB	R\$	4.805.484,63
020403	EDUCAÇÃO- REMUNERAÇÃO DO MAGISTÉRIO FUNDEB	R\$	10.940.952,00
020501	FUNDO MUNICIPAL DE SAÚDE	R\$	14.407.117,53
020502	SECRETARIA DE SAÚDE-OUTROS PROGRAMAS	R\$	597.234,26
020601	FUNDO MUNICIPAL DE ASSISTÊNCIA SOCIAL	R\$	1.216.528,97
020604	SECRETARIA DE ASSISTÊNCIA SOCIAL	R\$	390.137,00
020605	ASSISTÊNCIA À CRIANÇA E AO ADOLESCENTE	R\$	41.876,50
020700	SECRETARIA DE OBRAS, SERVIÇOS E TRANSPORTES	R\$	11.827.430,93
020800	SECRETARIA MUNICIPAL DE AGRICULTURA	R\$	1.113.316,15
020900	SECRETARIA MUNICIPAL DE CULTURA E TURISMO	R\$	1.176.352,46
021000	SECRETARIA MUNICIPAL DE TRABALHO E EMPREGO	R\$	104.594,00
021100	SECRETARIA MUNICIPAL DE MEIO AMBIENTE	R\$	438.981,00
021200	SECRETARIA MUNICIPAL DO ESPORTE E LAZER	R\$	526.489,15
021300	SECRETARIA MUNICIPAL DE COMUNICAÇÃO	R\$	54.470,00
021500	FUNDO PREV. DO MUN. DE VALENÇA	R\$	1.513.244,00
021600	CONTROLADORIA GERAL DO MUNICÍPIO	R\$	99.954,00
029900	RESERVA DE CONTINGÊNCIA	R\$	1.239.254,22
<b>TOTAL</b>		<b>R\$</b>	<b>72.063.793,00</b>

### II - DESPESA POR FUNÇÃO DE GOVERNO

01 - LEGISLATIVA	R\$	1.520.135,34
02 - JUDICIÁRIA	R\$	0,00
03 - ESSENCIAL A JUSTIÇA	R\$	0,00
04 - ADMINISTRAÇÃO	R\$	10.470.692,74
05 - DEFESA NACIONAL	R\$	0,00
06 - SEGURANÇA PÚBLICA	R\$	5.450,00
07 - RELAÇÕES EXTERIORES	R\$	0,00
08 - ASSISTÊNCIA SOCIAL	R\$	1.644.875,47
09 - PREVIDÊNCIA SOCIAL	R\$	1.513.244,00
10 - SAÚDE	R\$	15.004.351,79
11 - TRABALHO	R\$	104.594,00
12 - EDUCAÇÃO	R\$	24.697.927,81
13 - CULTURA	R\$	1.027.102,46
14 - DIREITOS A CIDADANIA	R\$	2.000,00
15 - URBANISMO	R\$	5.905.740,02
16 - HABITACAO	R\$	1.130.143,00
17 - SANEAMENTO	R\$	1.333.306,13
18 - GESTAO AMBIENTAL	R\$	438.981,00
19 - CIÊNCIA E TECNOLOGIA	R\$	0,00
20 - AGRICULTURA	R\$	1.113.316,15
21 - ORGANIZAÇÃO AGRÁRIA	R\$	0,00
22 - INDÚSTRIA	R\$	0,00
23 - COMÉRCIO E SERVIÇOS	R\$	149.250,00

24 - COMUNICACOES	R\$	54.470,00
25 - ENERGIA	R\$	1.034.143,30
26 - TRANSPORTE	R\$	2.402.868,48
27 - DESPORTO E LAZER	R\$	547.719,15
28 - ENCARGOS ESPECIAIS	R\$	724.228,00
99 - RESERVA DE CONTINGÊNCIA - F.P.M.V	R\$	0,00
99 - RESERVA DE CONTINGÊNCIA	R\$	1.239.254,22
<b>TOTAL DA DESPESA</b>	<b>R\$</b>	<b>72.063.793,00</b>

ART. 5º - EM CONFORMIDADE COM A LEI DE RESPONSABILIDADE FISCAL - LRF FOI DESTINADO PARA RESERVA DE CONTINGÊNCIA O VALOR DE R\$ 1.239.254,22 (UM MILHÃO, DUZENTOS E TRINTA E NOVE MIL, DUZENTOS E CINQUENTA E QUATRO REAIS E VINTE E DOIS CENTAVOS) QUE CORRESPONDE AO PERCENTUAL DE 2,00 % DA RECEITA CORRENTE LÍQUIDA AS QUAIS SERÃO DESTINADOS AO ATENDIMENTO DOS PASSIVOS CONTINGENTES, INTERPERES, OUTROS RISCOS E EVENTOS FISCAIS IMPREVISTOS.

ART. 6º - NA HIPÓTESE DE NÃO UTILIZAÇÃO DA RESERVA DE CONTINGÊNCIA NOS FINS PREVISTO NO ART. 5º, INCISO III, ALÍNEA "B" DA LEI COMPLEMENTAR FEDERAL Nº 101, DE 04 DE MAIO DE 2000, ATÉ 31 DE AGOSTO DE 2.020, A DOTAÇÃO CORRESPONDENTE PODERÁ SER ANULADA PARA ABERTURA DE CRÉDITOS ADICIONAIS.

## CAPÍTULO II DAS AUTORIZAÇÕES DO PODER EXECUTIVO

ART. 7º - FICA O PODER EXECUTIVO AUTORIZADO, DURANTE O EXERCÍCIO DE 2.020:

I. ABRIR CRÉDITOS ADICIONAIS SUPLEMENTARES COM RECURSOS PROVENIENTES DE SUPERÁVIT FINANCEIRO, EXCESSO DE ARRECADAÇÃO NOS TERMO DO ARTIGO 43, § 1º, I, DA LEI FEDERAL Nº 4.320, DE 17 DE MARÇO DE 1.964

II. ABRIR CREDITOS ADICIONAIS SUPLEMENTARES ATÉ O LIMITE DE 50%, (CINQUENTA POR CENTO) DO TOTAL DA DESPESA FIXADAS NA PRESENTE LEI, COM RECURSOS RESULTANTE DE ANULAÇÃO PARCIAL OU TOTAL DE DOTAÇÕES, OBSERVANDO O DISPOSTO NO ART. 43, § 1º, INCISO III, DA LEI FEDERAL Nº 4.320, DE 17 DE MARÇO DE 1964.

III. ABRIR CREDITOS ADICIONAIS SUPLEMENTARES COM RECURSOS FINANCEIROS ARRECADADOS E NÃO PREVISTOS NA PRESENTE LEI, PROVENIENTES DE CONVÊNIOS, CONTRATOS, REPASSES, TRANSFERÊNCIAS OU CONGÊNERES, ATÉ O LIMITE DOS VALORES ARRECADADOS.

IV. TRANSPOR, REMANEJAR OU TRANSFERIR RECURSOS DE UMA CATEGORIA DE PROGRAMAÇÃO PARA OUTRA OU DE UM ÓRGÃO PARA OUTRO ÓRGÃO.

V. REALIZAR OPERAÇÕES DE CRÉDITO POR ATÉ O LIMITE DE 10% DO TOTAL DAS RECEITAS CORRENTES.

ART. 8º - FICA EXCLUÍDO DO LIMITE FIXADO NO INCISO II, DO ART. 7º DESTA LEI, OS CREDITOS ADICIONAIS SUPLEMENTARES PARA:

I- DESTINADOS A SUPRIR INSUFICIÊNCIA NO ATENDIMENTO DE DESPESAS DOS GRUPOS:

- PESSOAL E ENCARGOS SOCIAIS,
- CUMPRIMENTO DE SENTENÇA JUDICIAL,
- SERVIÇOS DA DÍVIDA PÚBLICA.
- DESPESAS DE EXERCÍCIO ANTERIORES

II- DESTINADOS A SUPRIR INSUFICIÊNCIA NO ATENDIMENTO DE DESPESA POR FUNÇÃO:

- SAÚDE,
- ASSISTÊNCIA

(Continua na próxima página)



Estado do Piauí  
**PREFEITURA MUNICIPAL DE VALENÇA DO PIAUÍ**  
 Praça Teodomiro Lima Verde s/n, Valença do Piauí-PI  
 CNPJ: 06.554.737/0001-32 Fone / Fax: (89) 3465-2207  
 www.valencadopiaui.blogspot.com E-mail: pmv.valenca@gmail.com

**ART. 10** - O PODER EXECUTIVO NO INTERESSE DA ADMINISTRAÇÃO FARÁ CUMPRIR O QUE DETERMINA OS OBJETIVOS E METAS PARA AS DESPESAS DE CAPITAL E AS DECORRENTES DELAS, ELENCADAS NO PLANO PLURIANUAL, ALÉM DE TORNAR EFETIVO O QUE DETERMINA A LEI DE DIRETRIZES ORÇAMENTÁRIAS PARA O EXERCÍCIO FINANCEIRO DE 2.019.

**ART. 11** - ESTA LEI ENTRARÁ EM VIGOR NO DIA PRIMEIRO DE JANEIRO DE 2.020, REVOGADAS AS DISPOSIÇÕES EM CONTRÁRIO.

GABINETE DA SENHORA PREFEITURA MUNICIPAL DE VALENÇA DO PIAUÍ, 31 DE DEZEMBRO DE 2.019

- c) PREVIDÊNCIA,
- d) OS RELACIONADOS À MANUTENÇÃO E DESENVOLVIMENTO DO ENSINO, A FIM DE CUMPRIR OS ART. 198 E 212 DA CONSTITUIÇÃO FEDERAL.

**ART. 9º** - PARA EFEITO DA EXECUÇÃO ORÇAMENTÁRIA, A DISCRIMINAÇÃO E INCLUSÃO DOS ELEMENTOS EM CADA GRUPO DE DESPESAS DAS ATIVIDADES E PROJETOS CONSTANTES NA PRESENTE LEI E DE CRÉDITOS ADICIONAIS SUPLEMENTARES, SERÃO EFETUADAS MEDIANTE REGISTRO CONTÁBIL DIRETAMENTE NO SISTEMA INFORMATIZADO DE EXECUÇÃO FINANCEIRO E DO ORÇAMENTO.

**CAPÍTULO III  
 DAS DISPOSIÇÕES FINAIS**

**MARIA DA CONCEIÇÃO CUNHA DIAS**  
 PREFEITA MUNICIPAL

NUMERADA, SANCIONADA E PUBLICADA A PRESENTE LEI SOB O NÚMERO (UM MIL DUZENTOS E NOVENTA E QUATRO), AOS TRINTA UM DIAS DO MÊS DE DEZEMBRO DO ANO DE DOIS MIL E DEZENOVE.

**MARCOS VINÍCIUS CUNHA DIAS**  
 SECRETÁRIO MUNICIPAL DE GOVERNO  
 CPF 898.233.823-00



**PREFEITURA MUNICIPAL DE VALENÇA DO PIAUÍ**  
 PRAÇA TEODOMIRO LIMA VERDE - CNPJ:06554737/0001-32  
 Orçamento Programa - Exercício de 2020

**DEMONSTRATIVO DA RECEITA E DESPESA SEGUNDO AS CATEGORIAS ECONOMICAS**  
 (Inc. II, §1º, Art. 2º)

Anexo 01

Page 1

RECEITA	R\$	R\$
<b>RECEITAS CORRENTES</b>		
IMPOSTOS, TAXAS E CONTRIBUIÇÕES DE MELHORIA	3.404.298,11	
CONTRIBUIÇÕES	1.776.725,83	
RECEITA PATRIMONIAL	724.118,32	
RECEITA DE SERVIÇOS	44.750,32	
TRANSFERÊNCIAS CORRENTES	56.882.343,21	
OUTRAS RECEITAS CORRENTES	6.254.719,52	
CONTRIBUIÇÕES	755.073,90	
(R) DEDUÇÕES DO FUNDEB	-4.148.949,29	
<b>SUB TOTAL</b>		<b>65.693.079,92</b>
<b>TOTAL</b>		<b>65.693.079,92</b>
<b>SUPERAVIT DO ORÇAMENTO CORRENTE</b>		<b>12.510.873,69</b>
<b>RECEITAS DE CAPITAL</b>		
OPERAÇÕES DE CRÉDITO	558.379,15	
ALIENAÇÃO DE BENS	100.019,12	
TRANSFERÊNCIAS DE CAPITAL	5.709.833,96	
OUTRAS RECEITAS DE CAPITAL	2.480,85	
<b>SUB TOTAL</b>		<b>6.370.713,08</b>
<b>TOTAL</b>		<b>18.881.586,77</b>
<b>RESUMO</b>		
RECEITAS CORRENTES	69.086.955,31	
RECEITAS CORRENTES INTRAORÇAMENTÁRIAS	755.073,90	
DEDUÇÕES DA RECEITA CORRENTE	-4.148.949,29	
RECEITAS DE CAPITAL	6.370.713,08	
<b>TOTAL DE RECEITAS</b>		<b>72.063.793,00</b>
<b>TOTAL</b>		<b>72.063.793,00</b>

DESPESA	R\$	R\$
<b>DESPESAS CORRENTES</b>		
PESSOAL E ENCARGOS SOCIAIS	25.895.871,14	
JUROS E ENCARGOS DA DÍVIDA	5.489,29	
OUTRAS DESPESAS CORRENTES	27.280.845,80	
<b>SUB TOTAL</b>		<b>53.182.206,23</b>
<b>SUPERAVIT DO ORÇAMENTO CORRENTE</b>		<b>12.510.873,69</b>
<b>TOTAL</b>		<b>65.693.079,92</b>
<b>DESPESAS DE CAPITAL</b>		
INVESTIMENTOS	16.698.038,48	
INVERSÕES FINANCEIRAS	18.500,00	
AMORTIZAÇÃO DA DÍVIDA	925.794,07	
<b>SUB TOTAL</b>		<b>17.642.332,55</b>
<b>RESERVA DE CONTINGENCIA</b>		<b>1.239.254,22</b>
<b>TOTAL</b>		<b>18.881.586,77</b>
<b>RESUMO</b>		
DESPESAS CORRENTES	53.182.206,23	
DESPESAS DE CAPITAL	17.642.332,55	
RESERVA DE CONTINGENCIA	1.239.254,22	
<b>TOTAL DE DESPESA</b>		<b>72.063.793,00</b>
<b>TOTAL</b>		<b>72.063.793,00</b>



**PREFEITURA MUNICIPAL DE VALENÇA DO PIAUÍ**  
 PRAÇA TEODOMIRO LIMA VERDE - CNPJ:06554737/0001-32  
 Orçamento Programa - Exercício de 2020

**DEMONSTRATIVO DA RECEITA E DESPESA SEGUNDO AS CATEGORIAS ECONOMICAS**  
 (Inc. II, §1º, Art. 2º)

Anexo 01

Page 2

**MARIA DA CONCEIÇÃO CUNHA DIAS**  
 PREFEITA MUNICIPAL  
 25822780334

**GONÇALO**  
 CONTADOR CRC PI 145  
 72674350334

(Continua na próxima página)



**PREFEITURA MUNICIPAL DE VALENÇA DO PIAUÍ**

PRAÇA TEODOMIRO LIMA VERDE - CNPJ:06554737/0001-32

Anexo 02  
Page 1

Orçamento Programa - Exercício de 2020

**RECEITAS SEGUNDO AS CATEGORIAS ECONOMICAS**

Código	Especificação	F.R.	Desdobramento	SubCategoria Fonte	Categoria Econômica
1000.00.0.0	RECEITAS CORRENTES	0.000.000			69.086.955,31
1100.00.0.0	IMPOSTOS, TAXAS E CONTRIBUIÇÕES DE MELHORIA	0.000.000		3.404.298,11	
1110.00.0.0	IMPOSTOS	0.000.000		2.709.650,10	
1113.00.0.0	IMPOSTOS SOBRE A RENDA E PROVENTOS DE QUALQUER NATUREZA	0.000.000	1.040.451,02		
1113.03.0.0	IMPOSTO SOBRE A RENDA - RETIDO NA FONTE	0.000.000	1.040.451,02		
1113.03.1.0	IMPOSTO SOBRE A RENDA - RETIDO NA FONTE - TRABALHO	0.000.000	1.040.451,02		
1113.03.1.1	IMPOSTO SOBRE A RENDA - RETIDO NA FONTE - TRABALHO - PRINCIP	1.001.00	1.040.451,02		
1118.00.0.0	IMPOSTOS ESPECIFICOS DE ESTADOS, DF E MUNICIPIOS	0.000.000	1.669.199,08		
1118.01.0.0	IMPOSTOS SOBRE O PATRIMÔNIO PARA ESTADOS/DF/MUNICIPIOS	0.000.000	495.392,40		
1118.01.1.0	IMPOSTO SOBRE A PROPRIEDADE PREDIAL E TERRITORIAL URBANA	0.000.000	428.474,47		
1118.01.1.1	IMPOSTO SOBRE A PROPRIEDADE PREDIAL E TERRITORIAL URBANA - P	1.001.00	399.605,88		
1118.01.1.2	IMPOSTO SOBRE A PROPRIEDADE PREDIAL E TERRITORIAL URBANA - M	1.001.00	1.240,48		
1118.01.1.3	IMPOSTO SOBRE A PROPRIEDADE PREDIAL E TERRITORIAL URBANA - D	1.001.00	27.628,11		
1118.01.4.0	IMPOSTO SOBRE TRANSMISSÃO "INTER VIVOS" DE BENS IMÓVEIS E DE	0.000.000	66.917,93		
1118.01.4.1	IMPOSTO SOBRE TRANSMISSÃO "INTER VIVOS" DE BENS IMÓVEIS E DE	1.001.00	66.917,93		
1118.02.0.0	IMPOSTOS SOBRE A PRODUÇÃO, CIRCULAÇÃO DE MERCADORIAS E SERVI	0.000.000	1.173.806,68		
1118.02.3.0	IMPOSTO SOBRE SERVIÇOS DE QUALQUER NATUREZA	0.000.000	1.173.806,68		
1118.02.3.1	IMPOSTO SOBRE SERVIÇOS DE QUALQUER NATUREZA - PRINCIPAL	1.001.00	1.173.806,68		
1120.00.0.0	TAXAS	0.000.000		694.648,01	
1121.00.0.0	TAXAS PELO EXERCICIO DO PODER DE POLICIA	0.000.000	164.797,87		
1121.01.0.0	TAXAS DE INSPEÇÃO, CONTROLE E FISCALIZAÇÃO	0.000.000	164.797,87		
1121.01.1.0	TAXAS DE INSPEÇÃO, CONTROLE E FISCALIZAÇÃO	0.000.000	164.797,87		
1121.01.1.1	TAXAS DE INSPEÇÃO, CONTROLE E FISCALIZAÇÃO - PRINCIPAL	1.950.00	164.797,87		
1122.00.0.0	TAXAS PELA PRESTAÇÃO DE SERVIÇOS	0.000.000	529.850,14		
1122.01.0.0	TAXAS PELA PRESTAÇÃO DE SERVIÇOS	0.000.000	529.850,14		
1122.01.1.0	TAXAS PELA PRESTAÇÃO DE SERVIÇOS	0.000.000	529.850,14		
1122.01.1.1	TAXAS PELA PRESTAÇÃO DE SERVIÇOS - PRINCIPAL	1.950.00	529.850,14		
1200.00.0.0	CONTRIBUIÇÕES	0.000.000		1.776.725,83	
1210.00.0.0	CONTRIBUIÇÕES SOCIAIS	0.000.000		757.171,33	
1218.00.0.0	CONTRIBUIÇÕES SOCIAIS ESPECIFICAS DE ESTADOS, DF E MUNICIPIO	0.000.000	757.171,33		
1218.01.0.0	CONTRIBUIÇÃO DO SERVIDOR CIVIL PARA O PLANO DE SEGURIDADE SO	0.000.000	195.097,43		
1218.01.1.0	CPSSS DO SERVIDOR CIVIL ATIVO	0.000.000	195.097,43		
1218.01.1.1	CPSSS DO SERVIDOR CIVIL ATIVO - PRINCIPAL	1.410.03	193.000,00		
1218.01.1.2	CPSSS DO SERVIDOR CIVIL ATIVO - MULTAS E JUROS DE MORA	1.410.03	2.097,43		
1218.03.0.0	CPSSS PATRONAL - SERVIDOR CIVIL - ESPECIFICO DE EST/DF/MUN	0.000.000	562.073,90		
1218.03.1.0	CPSSS PATRONAL - SERVIDOR CIVIL ATIVO	0.000.000	562.073,90		
1218.03.1.1	CPSSS PATRONAL - SERVIDOR CIVIL ATIVO - PRINCIPAL	1.410.03	562.073,90		
1240.00.0.0	CONTRIBUIÇÃO PARA O CUSTEIO DO SERVIÇO DE ILUMINAÇÃO PÚBLICA	0.000.000		1.019.554,50	
1240.00.1.0	CONTRIBUIÇÃO PARA O CUSTEIO DO SERVIÇO DE ILUMINAÇÃO PÚBLICA	0.000.000	1.019.554,50		
1240.00.1.1	CONTRIBUIÇÃO PARA O CUSTEIO DO SERVIÇO DE ILUMINAÇÃO PÚBLICA	1.620.05	1.019.554,50		
1300.00.0.0	RECEITA PATRIMONIAL	0.000.000		724.118,32	
1310.00.0.0	EXPLORAÇÃO DO PATRIMÔNIO IMOBILIÁRIO DO ESTADO	0.000.000		352.804,00	
1310.01.0.0	ALUGUÉIS, ARRENDAMENTOS, FOROS, LAUDÊMIOS, TARIFAS DE OCUPAÇ	0.000.000	176.402,00		
1310.01.1.0	ALUGUÉIS E ARRENDAMENTOS	0.000.000	176.402,00		
1310.01.1.1	ALUGUÉIS E ARRENDAMENTOS - PRINCIPAL	1.001.00	176.402,00		
1310.99.0.0	OUTRAS RECEITAS IMOBILIÁRIAS	0.000.000	176.402,00		
1310.99.1.0	OUTRAS RECEITAS IMOBILIÁRIAS	0.000.000	176.402,00		
1310.99.1.1	OUTRAS RECEITAS IMOBILIÁRIAS - PRINCIPAL	1.001.00	176.402,00		
1320.00.0.0	VALORES MOBILIÁRIOS	0.000.000		369.974,60	
1321.00.0.0	JUROS E CORREÇÕES MONETÁRIAS	0.000.000	369.974,60		
1321.00.1.0	JUROS E CORREÇÕES MONETÁRIAS	0.000.000	369.974,60		
1321.00.1.1	REMUNERAÇÃO DE DEPÓSITOS BANCÁRIOS	0.000.000	345.204,98		

**PREFEITURA MUNICIPAL DE VALENÇA DO PIAUÍ**

PRAÇA TEODOMIRO LIMA VERDE - CNPJ:06554737/0001-32

Anexo 02

Page 2

Orçamento Programa - Exercício de 2020

**RECEITAS SEGUNDO AS CATEGORIAS ECONOMICAS**

Código	Especificação	F.R.	Desdobramento	SubCategoria Fonte	Categoria Econômica
1321.00.1.1	REMUNERAÇÃO DE DEPÓSITOS BANCÁRIOS - PRINCIPAL	1.001.00	191.383,63		
1321.00.1.1	REMUNERAÇÃO DE DEPÓSITOS BANCÁRIOS - PRINCIPAL	1.001.00	3.495,71		
1321.00.1.1	REMUNERAÇÃO DE DEPÓSITOS BANCÁRIOS - PRINCIPAL	1.001.00	998,77		
1321.00.1.1	REMUNERAÇÃO DE DEPÓSITOS BANCÁRIOS - PRINCIPAL	1.110.01	44.944,88		
1321.00.1.1	REMUNERAÇÃO DE DEPÓSITOS BANCÁRIOS - PRINCIPAL	1.120.01	1.498,16		
1321.00.1.1	REMUNERAÇÃO DE DEPÓSITOS BANCÁRIOS - PRINCIPAL	1.121.01	1.997,55		
1321.00.1.1	REMUNERAÇÃO DE DEPÓSITOS BANCÁRIOS - PRINCIPAL	1.122.01	848,96		
1321.00.1.1	REMUNERAÇÃO DE DEPÓSITOS BANCÁRIOS - PRINCIPAL	1.123.01	699,14		
1321.00.1.1	REMUNERAÇÃO DE DEPÓSITOS BANCÁRIOS - PRINCIPAL	1.124.01	998,78		
1321.00.1.1	REMUNERAÇÃO DE DEPÓSITOS BANCÁRIOS - PRINCIPAL	1.125.01	3.495,71		
1321.00.1.1	REMUNERAÇÃO DE DEPÓSITOS BANCÁRIOS - PRINCIPAL	1.214.02	14.981,63		
1321.00.1.1	REMUNERAÇÃO DE DEPÓSITOS BANCÁRIOS - PRINCIPAL	1.220.02	9.987,75		
1321.00.1.1	REMUNERAÇÃO DE DEPÓSITOS BANCÁRIOS - PRINCIPAL	1.311.04	4.494,49		
1321.00.1.1	REMUNERAÇÃO DE DEPÓSITOS BANCÁRIOS - PRINCIPAL	1.312.04	998,78		
1321.00.1.1	REMUNERAÇÃO DE DEPÓSITOS BANCÁRIOS - PRINCIPAL	1.510.05	54.932,63		
1321.00.1.1	REMUNERAÇÃO DE DEPÓSITOS BANCÁRIOS - PRINCIPAL	1.950.00	9.448,41		
1321.00.3.0	REMUNERAÇÃO DE SALDOS DE RECURSOS NÃO-DESEMBOLSADOS	0.000.000	23.770,85		
1321.00.3.1	REMUNERAÇÃO DE SALDOS DE RECURSOS NÃO-DESEMBOLSADOS - PRINCIPAL	1.001.00	23.770,85		
1321.00.4.0	REMUNERAÇÃO DOS RECURSOS DO REGIME PRÓPRIO DE PREVIDÊNCIA SOCIAL	0.000.000	998,77		
1321.00.4.1	REMUNERAÇÃO DOS RECURSOS DO REGIME PRÓPRIO DE PREVIDÊNCIA SOCIAL	1.410.03	998,77		
1390.00.0.0	DEMAIS RECEITAS PATRIMONIAIS	0.000.000		1.339,72	
1390.00.0.0	DEMAIS RECEITAS PATRIMONIAIS	0.000.000	1.339,72		
1390.00.1.0	DEMAIS RECEITAS PATRIMONIAIS	0.000.000	1.339,72		
1390.00.1.1	DEMAIS RECEITAS PATRIMONIAIS - PRINCIPAL	1.001.00	1.339,72		
1600.00.0.0	RECEITA DE SERVIÇOS	0.000.000		44.750,32	
1610.00.0.0	SERVIÇOS ADMINISTRATIVOS E COMERCIAIS GERAIS	0.000.000		20.538,01	
1610.02.0.0	INSCRIÇÃO EM CONCURSOS E PROCESSOS SELETIVOS	0.000.000	20.538,01		
1610.02.1.0	INSCRIÇÃO EM CONCURSOS E PROCESSOS SELETIVOS	0.000.000	20.538,01		
1610.02.1.1	INSCRIÇÃO EM CONCURSOS E PROCESSOS SELETIVOS - PRINCIPAL	1.001.00	20.538,01		
1630.00.0.0	SERVIÇOS E ATIVIDADES REFERENTES À SAÚDE	0.000.000		1.240,48	
1630.01.0.0	SERVIÇOS DE ATENDIMENTO À SAÚDE	0.000.000	1.240,48		
1630.01.1.0	SERVIÇOS DE ATENDIMENTO À SAÚDE	0.000.000	1.240,48		
1630.01.1.1	SERVIÇOS DE ATENDIMENTO À SAÚDE - PRINCIPAL	1.221.02	1.240,48		
1690.00.0.0	OUTROS SERVIÇOS	0.000.000		22.971,83	
1690.99.0.0	OUTROS SERVIÇOS	0.000.000	22.971,83		
1690.99.1.0	OUTROS SERVIÇOS	0.000.000	22.971,83		
1690.99.1.1	OUTROS SERVIÇOS - PRINCIPAL	1.001.00	22.971,83		
1700.00.0.0	TRANSFERÊNCIAS CORRENTES	0.000.000		56.882.343,21	
1710.00.0.0	TRANSFERÊNCIAS DA UNIÃO E DE SUAS ENTIDADES	0.000.000		36.321.793,49	
1718.00.0.0	TRANSFERÊNCIAS DA UNIÃO - ESPECÍFICAS DE ESTADOS, DF E MUNICÍPIOS	0.000.000	36.321.793,49		
1718.01.0.0	PARTICIPAÇÃO NA RECEITA DA UNIÃO	0.000.000	15.536.244,76		
1718.01.2.0	COTA-PARTE DO FUNDO DE PARTICIPAÇÃO DOS MUNICÍPIOS - COTA ME	0.000.000	14.082.727,50		
1718.01.2.1	COTA-PARTE DO FUNDO DE PARTICIPAÇÃO DOS MUNICÍPIOS - COTA ME	1.001.00	14.082.727,50		
1718.01.3.0	COTA-PARTE DO FUNDO DE PARTICIPAÇÃO DO MUNICÍPIOS - 1% COTA	0.000.000	792.527,96		
1718.01.3.1	COTA-PARTE DO FUNDO DE PARTICIPAÇÃO DO MUNICÍPIOS - 1% COTA	1.001.00	792.527,96		
1718.01.4.0	COTA-PARTE DO FUNDO DE PARTICIPAÇÃO DOS MUNICÍPIOS - 1% COTA	0.000.000	655.795,67		
1718.01.4.1	COTA-PARTE DO FUNDO DE PARTICIPAÇÃO DOS MUNICÍPIOS - 1% COTA	1.001.00	655.795,67		
1718.01.5.0	COTA-PARTE DO IMPOSTO SOBRE A PROPRIEDADE TERRITORIAL RURAL	0.000.000	5.193,63		
1718.01.5.1	COTA-PARTE DO IMPOSTO SOBRE A PROPRIEDADE TERRITORIAL RURAL	1.001.00	5.193,63		
1718.02.0.0	TRANSFERÊNCIA DA COMPENSAÇÃO FINANCEIRA PELA EXPLORAÇÃO DE RECURSOS MINERAIS	0.000.000	160.133,76		
1718.02.1.0	COTA-PARTE DA COMPENSAÇÃO FINANCEIRA DE RECURSOS HÍDRICOS	0.000.000	1.240,48		
1718.02.1.1	COTA-PARTE DA COMPENSAÇÃO FINANCEIRA DE RECURSOS HÍDRICOS -	1.530.05	1.240,48		
1718.02.2.0	COTA-PARTE DA COMPENSAÇÃO FINANCEIRA DE RECURSOS MINERAIS -	0.000.000	11.485,91		
1718.02.2.1	COTA-PARTE DA COMPENSAÇÃO FINANCEIRA DE RECURSOS MINERAIS -	1.530.05	11.485,91		
1718.02.6.0	COTA-PARTE DO FUNDO ESPECIAL DO PETRÓLEO -	0.000.000	142.413,49		



**PREFEITURA MUNICIPAL DE VALENÇA DO PIAUÍ**

PRAÇA TEODOMIRO LIMA VERDE - CNPJ:06554737/0001-32

Anexo 02

Page 3

Orçamento Programa - Exercício de 2020

**RECEITAS SEGUNDO AS CATEGORIAS ECONOMICAS**

Código	Especificação	F.R.	Desdobramento	SubCategoria Fonte	Categoria Econômica
1718.02.6.1	FEP COTA-PARTE DO FUNDO ESPECIAL DO PETRÓLEO – FEP - PRINCIPAL	1.530.05	142.413,49		
1718.02.9.0	OUTRAS TRANSFERÊNCIAS DECORRENTES DE COMPENSAÇÃO FINANCEIRA	0.000.000	4.993,88		
1718.02.9.1	OUTRAS TRANSFERÊNCIAS DECORRENTES DE COMPENSAÇÃO FINANCEIRA	1.530.05	4.993,88		
1718.03.0.0	TRANSFERÊNCIA DE RECURSOS DO SISTEMA ÚNICO DE SAÚDE – SUS –	0.000.000	7.888.208,70		
1718.03.1.0	TRANSFERÊNCIA DE RECURSOS DO SUS – ATENÇÃO BÁSICA	0.000.000	7.888.208,70		
1718.03.1.1	TRANSFERÊNCIA DE RECURSOS DO SUS – ATENÇÃO BÁSICA - PRINCIPA	1.214.02	7.888.208,70		
1718.05.0.0	TRANSFERÊNCIAS DE RECURSOS DO FUNDO NACIONAL DO DESENVOLVIME	0.000.000	1.621.043,10		
1718.05.1.0	TRANSFERÊNCIAS DO SALÁRIO-EDUCAÇÃO	0.000.000	303.207,84		
1718.05.1.1	TRANSFERÊNCIAS DO SALÁRIO-EDUCAÇÃO - PRINCIPAL	1.120.01	303.207,84		
1718.05.2.0	TRANSFERÊNCIAS DIRETAS DO FNDE REFERENTES AO PROGRAMA DINHEI	0.000.000	49.938,75		
1718.05.2.1	TRANSFERÊNCIAS DIRETAS DO FNDE REFERENTES AO PROGRAMA DINHEI	1.121.01	49.938,75		
1718.05.3.0	TRANSFERÊNCIAS DIRETAS DO FNDE REFERENTES AO PROGRAMA NACION	0.000.000	506.051,04		
1718.05.3.1	TRANSFERÊNCIAS DIRETAS DO FNDE REFERENTES AO PROGRAMA NACION	1.122.01	506.051,04		
1718.05.4.0	TRANSFERÊNCIAS DIRETAS DO FNDE REFERENTES AO PROGRAMA NACION	0.000.000	133.616,00		
1718.05.4.1	TRANSFERÊNCIAS DIRETAS DO FNDE REFERENTES AO PROGRAMA NACION	1.123.01	133.616,00		
1718.05.9.0	OUTRAS TRANSFERÊNCIAS DIRETAS DO FUNDO NACIONAL DO DESENVOLV	0.000.000	628.229,47		
1718.05.9.1	OUTRAS TRANSFERÊNCIAS DIRETAS DO FUNDO NACIONAL DO DESENVOLV	1.124.01	628.229,47		
1718.06.0.0	TRANSFERÊNCIA FINANCEIRA DO ICMS – DESONERAÇÃO – L.C. Nº 87/	0.000.000	9.987,75		
1718.06.1.0	TRANSFERÊNCIA FINANCEIRA DO ICMS – DESONERAÇÃO – L.C. Nº 87/	0.000.000	9.987,75		
1718.06.1.1	TRANSFERÊNCIA FINANCEIRA DO ICMS – DESONERAÇÃO – L.C. Nº 87/	1.001.00	9.987,75		
1718.09.0.0	TRANSFERÊNCIAS DE RECURSOS DE COMPLEMENTAÇÃO DA UNIÃO AO FUN	0.000.000	3.547.475,00		
1718.09.1.0	TRANSFERÊNCIAS DE RECURSOS DA COMPLEMENTAÇÃO DA UNIÃO AO FUN	0.000.000	3.547.475,00		
1718.09.1.1	TRANSFERÊNCIAS DE RECURSOS DA COMPLEMENTAÇÃO DA UNIÃO AO FUN	1.110.01	3.547.475,00		
1718.10.0.0	TRANSFERÊNCIAS DE CONVÊNIO DA UNIÃO E DE SUAS ENTIDADES	0.000.000	1.557.171,28		
1718.10.1.0	TRANSFERÊNCIAS DE CONVÊNIO DA UNIÃO PARA O SISTEMA ÚNICO DE	0.000.000	1.298.407,50		
1718.10.1.1	TRANSFERÊNCIAS DE CONVÊNIO DA UNIÃO PARA O SISTEMA ÚNICO DE	1.220.02	1.298.407,50		
1718.10.2.0	TRANSFERÊNCIAS DE CONVÊNIO DA UNIÃO DESTINADAS A PROGRAMAS	0.000.000	196.740,34		
1718.10.2.1	TRANSFERÊNCIAS DE CONVÊNIO DA UNIÃO DESTINADAS A PROGRAMAS	1.125.01	196.740,34		
1718.10.3.0	TRANSFERÊNCIAS DE CONVÊNIO DA UNIÃO DESTINADAS A PROGRAMAS	0.000.000	62.023,44		
1718.10.3.1	TRANSFERÊNCIAS DE CONVÊNIO DA UNIÃO DESTINADAS A PROGRAMAS	1.312.04	62.023,44		
1718.12.0.0	TRANSFERÊNCIAS DE RECURSOS DO FUNDO NACIONAL DE ASSISTÊNCIA	0.000.000	1.111.797,90		
1718.12.1.0	TRANSFERÊNCIAS DE RECURSOS DO FUNDO NACIONAL DE ASSISTÊNCIA	0.000.000	1.111.797,90		
1718.12.1.1	TRANSFERÊNCIAS DE RECURSOS DO FUNDO NACIONAL DE ASSISTÊNCIA	1.311.04	1.111.797,90		
1718.99.0.0	OUTRAS TRANSFERÊNCIAS DA UNIÃO	0.000.000	4.889.731,24		
1718.99.1.0	OUTRAS TRANSFERÊNCIAS DA UNIÃO	0.000.000	4.889.731,24		
1718.99.1.1	OUTRAS TRANSFERÊNCIAS DA UNIÃO - PRINCIPAL	1.510.05	4.889.731,24		
1720.00.0.0	TRANSFERÊNCIAS DOS ESTADOS E DO DISTRITO FEDERAL E DE SUAS E	0.000.000		8.332.695,67	
1728.00.0.0	TRANSFERÊNCIAS DOS ESTADOS - ESPECÍFICAS DE ESTADOS, DF E MU	0.000.000	8.332.695,67		
1728.01.0.0	PARTICIPAÇÃO NA RECEITA DOS ESTADOS	0.000.000	6.712.267,13		
1728.01.1.0	COTA-PARTE DO ICMS	0.000.000	5.693.017,50		
1728.01.1.1	COTA-PARTE DO ICMS - PRINCIPAL	1.001.00	5.693.017,50		
1728.01.2.0	COTA-PARTE DO IPVA	0.000.000	948.836,25		
1728.01.2.1	COTA-PARTE DO IPVA - PRINCIPAL	1.001.00	948.836,25		
1728.01.3.0	COTA-PARTE DO IPI - MUNICÍPIOS	0.000.000	4.993,88		
1728.01.3.1	COTA-PARTE DO IPI - MUNICÍPIOS - PRINCIPAL	1.001.00	4.993,88		
1728.01.4.0	COTA-PARTE DA CONTRIBUIÇÃO DE INTERVENÇÃO NO DOMÍNIO ECONÔMI	0.000.000	65.419,50		
1728.01.4.1	COTA-PARTE DA CONTRIBUIÇÃO DE INTERVENÇÃO NO DOMÍNIO ECONÔMI	1.610.05	65.419,50		

**PREFEITURA MUNICIPAL DE VALENÇA DO PIAUÍ**

PRAÇA TEODOMIRO LIMA VERDE - CNPJ:06554737/0001-32

Anexo 02

Page 4

Orçamento Programa - Exercício de 2020

**RECEITAS SEGUNDO AS CATEGORIAS ECONOMICAS**

Código	Especificação	F.R.	Desdobramento	SubCategoria Fonte	Categoria Econômica
1728.10.0.0	TRANSFERÊNCIA DE CONVÊNIO DOS ESTADOS E DO DISTRITO FEDERAL	0.000.000	1.163.141,62		
1728.10.1.0	TRANSFERÊNCIAS DE CONVÊNIO DOS ESTADOS PARA O SISTEMA ÚNICO	0.000.000	888.909,75		
1728.10.1.1	TRANSFERÊNCIAS DE CONVÊNIO DOS ESTADOS PARA O SISTEMA ÚNICO	1.220.02	888.909,75		
1728.10.2.0	TRANSFERÊNCIAS DE CONVÊNIO DOS ESTADOS DESTINADAS A PROGRAMA	0.000.000	148.399,63		
1728.10.2.1	TRANSFERÊNCIAS DE CONVÊNIO DOS ESTADOS DESTINADAS A PROGRAMA	1.125.01	148.399,63		
1728.10.9.0	OUTRAS TRANSFERÊNCIAS DE CONVÊNIO DOS ESTADOS	0.000.000	125.832,24		
1728.10.9.1	OUTRAS TRANSFERÊNCIAS DE CONVÊNIO DOS ESTADOS - PRINCIPAL	1.312.04	37.214,36		
1728.10.9.1	OUTRAS TRANSFERÊNCIAS DE CONVÊNIO DOS ESTADOS - PRINCIPAL	1.520.05	88.617,88		
1728.99.0.0	OUTRAS TRANSFERÊNCIAS DOS ESTADOS	0.000.000	457.286,92		
1728.99.1.0	OUTRAS TRANSFERÊNCIAS DOS ESTADOS	0.000.000	457.286,92		
1728.99.1.1	OUTRAS TRANSFERÊNCIAS DOS ESTADOS - PRINCIPAL	1.510.05	457.286,92		
1750.00.0.0	TRANSFERÊNCIAS DE OUTRAS INSTITUIÇÕES PÚBLICAS	0.000.000		12.154.016,75	
1758.00.0.0	TRANSFERÊNCIAS DE OUTRAS INSTITUIÇÕES PÚBLICAS - ESPECÍFICAS	0.000.000	12.154.016,75		
1758.01.0.0	TRANSFERÊNCIAS DE RECURSOS DO FUNDO DE MANUTENÇÃO E DESENVOL	0.000.000	12.154.016,75		
1758.01.1.0	TRANSFERÊNCIAS DE RECURSOS DO FUNDO DE MANUTENÇÃO E DESENVOL	0.000.000	12.154.016,75		
1758.01.1.1	TRANSFERÊNCIAS DE RECURSOS DO FUNDO DE MANUTENÇÃO E DESENVOL	1.110.01	12.154.016,75		
1770.00.0.0	TRANSFERÊNCIAS DE PESSOAS FÍSICAS	0.000.000		73.837,30	
1770.00.0.0	TRANSFERÊNCIAS DE PESSOAS FÍSICAS	0.000.000	73.837,30		
1770.00.1.0	TRANSFERÊNCIAS DE PESSOAS FÍSICAS	0.000.000	73.837,30		
1770.00.1.1	TRANSFERÊNCIAS DE PESSOAS FÍSICAS - PRINCIPAL	1.001.00	31.960,80		
1770.00.1.1	TRANSFERÊNCIAS DE PESSOAS FÍSICAS - PRINCIPAL	1.390.04	41.876,50		
1900.00.0.0	OUTRAS RECEITAS CORRENTES	0.000.000		6.254.719,52	
1920.00.0.0	INDENIZAÇÕES, RESTITUIÇÕES E RESSARCIMENTOS	0.000.000		2.784.502,40	
1921.00.0.0	INDENIZAÇÕES	0.000.000	2.784.502,40		
1921.99.0.0	OUTRAS INDENIZAÇÕES	0.000.000	2.784.502,40		
1921.99.1.0	OUTRAS INDENIZAÇÕES	0.000.000	2.784.502,40		
1921.99.1.1	OUTRAS INDENIZAÇÕES - PRINCIPAL	1.001.00	1.240,48		
1921.99.1.1	OUTRAS INDENIZAÇÕES - PRINCIPAL	1.190.01	2.783.261,92		
1990.00.0.0	DEMAIS RECEITAS CORRENTES	0.000.000		3.470.217,12	
1990.99.0.0	OUTRAS RECEITAS	0.000.000	3.470.217,12		
1990.99.1.0	OUTRAS RECEITAS - PRIMÁRIAS	0.000.000	1.240,48		
1990.99.1.3	OUTRAS RECEITAS - PRIMÁRIAS - DÍVIDA ATIVA	1.001.00	1.240,48		
1990.99.2.0	OUTRAS RECEITAS - FINANCEIRAS	0.000.000	3.468.976,64		
1990.99.2.1	OUTRAS RECEITAS - FINANCEIRAS - PRINCIPAL	1.001.00	3.468.976,64		
2000.00.0.0	RECEITAS DE CAPITAL	0.000.000			6.370.713,08
2100.00.0.0	OPERAÇÕES DE CRÉDITO	0.000.000		558.379,15	
2110.00.0.0	OPERAÇÕES DE CRÉDITO - MERCADO INTERNO	0.000.000		401.915,05	
2119.00.0.0	OUTRAS OPERAÇÕES DE CRÉDITO - MERCADO INTERNO	0.000.000	401.915,05		
2119.00.1.0	OUTRAS OPERAÇÕES DE CRÉDITO - MERCADO INTERNO	0.000.000	401.915,05		
2119.00.1.1	OUTRAS OPERAÇÕES DE CRÉDITO - MERCADO INTERNO - PRINCIPAL	1.920.05	401.915,05		
2120.00.0.0	OPERAÇÕES DE CRÉDITO - MERCADO EXTERNO	0.000.000		156.464,10	
2129.00.0.0	OUTRAS OPERAÇÕES DE CRÉDITO - MERCADO EXTERNO	0.000.000	156.464,10		
2129.00.1.0	OUTRAS OPERAÇÕES DE CRÉDITO - MERCADO EXTERNO	0.000.000	156.464,10		
2129.00.1.1	OUTRAS OPERAÇÕES DE CRÉDITO - MERCADO EXTERNO - PRINCIPAL	1.001.00	156.464,10		
2200.00.0.0	ALIENAÇÃO DE BENS	0.000.000		100.019,12	
2210.00.0.0	ALIENAÇÃO DE BENS MÓVEIS	0.000.000		50.080,37	
2213.00.0.0	ALIENAÇÃO DE BENS MÓVEIS E SEMOVENTES	0.000.000	50.080,37		
2213.00.1.0	ALIENAÇÃO DE BENS MÓVEIS E SEMOVENTES	0.000.000	50.080,37		
2213.00.1.1	ALIENAÇÃO DE BENS MÓVEIS E SEMOVENTES - PRINCIPAL	1.930.00	50.080,37		
2220.00.0.0	ALIENAÇÃO DE BENS IMÓVEIS	0.000.000		49.938,75	
2220.00.0.0	ALIENAÇÃO DE BENS IMÓVEIS	0.000.000	49.938,75		
2220.00.1.0	ALIENAÇÃO DE BENS IMÓVEIS	0.000.000	49.938,75		
2220.00.1.1	ALIENAÇÃO DE BENS IMÓVEIS - PRINCIPAL	1.930.00	49.938,75		
2400.00.0.0	TRANSFERÊNCIAS DE CAPITAL	0.000.000		5.709.833,96	
2410.00.0.0	TRANSFERÊNCIAS DA UNIÃO E DE SUAS ENTIDADES	0.000.000		4.825.248,21	





**PREFEITURA MUNICIPAL DE VALENÇA DO PIAUÍ**

PRAÇA TEODOMIRO LIMA VERDE - CNPJ:06554737/0001-32

Anexo 02

Page 5

Orçamento Programa - Exercício de 2020

**RECEITAS SEGUNDO AS CATEGORIAS ECONOMICAS**

Código	Especificação	F.R.	Desdobramento	SubCategoria Fonte	Categoria Econômica
2418.00.0.0	TRANSFERÊNCIAS DA UNIÃO - ESPECIFICAS DE ESTADOS, DF E MUNIC	0.000.000	4.825.248,21		
2418.03.0.0	TRANSFERÊNCIA DE RECURSOS DO SISTEMA ÚNICO DE SAÚDE - SUS -	0.000.000	21.860,00		
2418.03.1.0	TRANSFERÊNCIA DE RECURSOS DO SUS - ATENÇÃO BÁSICA	0.000.000	21.860,00		
2418.03.1.1	TRANSFERÊNCIA DE RECURSOS DO SUS - ATENÇÃO BÁSICA - PRINCIPA	1.215.02	21.860,00		
2418.05.0.0	TRANSFERÊNCIAS DE RECURSOS DESTINADOS A PROGRAMAS DE EDUCAÇÃO	0.000.000	621.287,34		
2418.05.9.0	OUTRAS TRANSFERÊNCIAS DESTINADAS A PROGRAMAS DE EDUCAÇÃO	0.000.000	621.287,34		
2418.05.9.1	OUTRAS TRANSFERÊNCIAS DESTINADAS A PROGRAMAS DE EDUCAÇÃO - P	1.124.01	621.287,34		
2418.10.0.0	TRANSFERÊNCIA DE CONVÊNIO DA UNIÃO E DE SUAS ENTIDADES	0.000.000	4.182.100,87		
2418.10.1.0	TRANSFERÊNCIAS DE CONVÊNIO DA UNIÃO PARA O SISTEMA ÚNICO DE	0.000.000	299.020,00		
2418.10.1.1	TRANSFERÊNCIAS DE CONVÊNIO DA UNIÃO PARA O SISTEMA ÚNICO DE	1.220.02	299.020,00		
2418.10.2.0	TRANSFERÊNCIAS DE CONVÊNIO DA UNIÃO DESTINADAS A PROGRAMAS D	0.000.000	264.330,87		
2418.10.2.1	TRANSFERÊNCIAS DE CONVÊNIO DA UNIÃO DESTINADAS A PROGRAMAS D	1.125.01	264.330,87		
2418.10.5.0	TRANSFERÊNCIAS DE CONVÊNIO DA UNIÃO DESTINADAS A PROGRAMAS	0.000.000	96.500,00		
2418.10.5.1	TRANSFERÊNCIAS DE CONVÊNIO DA UNIÃO DESTINADAS A PROGRAMAS	1.510.05	96.500,00		
2418.10.6.0	TRANSFERÊNCIAS DE CONVÊNIO DA UNIÃO DESTINADAS A PROGRAMAS	0.000.000	48.250,00		
2418.10.6.1	TRANSFERÊNCIAS DE CONVÊNIO DA UNIÃO DESTINADAS A PROGRAMAS	1.510.05	48.250,00		
2418.10.7.0	TRANSFERÊNCIAS DE CONVÊNIO DA UNIÃO DESTINADAS A PROGRAMAS	0.000.000	3.377.500,00		
2418.10.7.1	TRANSFERÊNCIAS DE CONVÊNIO DA UNIÃO DESTINADAS A PROGRAMAS	1.510.05	3.377.500,00		
2418.10.9.0	OUTRAS TRANSFERÊNCIAS DE CONVÊNIO DA UNIÃO	0.000.000	96.500,00		
2418.10.9.1	OUTRAS TRANSFERÊNCIAS DE CONVÊNIO DA UNIÃO - PRINCIPAL	1.510.05	96.500,00		
2420.00.0.0	TRANSFERÊNCIAS DOS ESTADOS E DO DISTRITO FEDERAL E DE SUAS E	0.000.000		884.585,75	
2428.00.0.0	TRANSFERÊNCIAS DOS ESTADOS, DISTRITO FEDERAL, E DE SUAS ENTI	0.000.000	884.585,75		
2428.03.0.0	TRANSFERÊNCIAS DE RECURSOS DO SISTEMA ÚNICO DE SAÚDE - SUS	0.000.000	365.367,50		
2428.03.1.0	TRANSFERÊNCIAS DE RECURSOS DO SISTEMA ÚNICO DE SAÚDE - SUS	0.000.000	365.367,50		
2428.03.1.1	TRANSFERÊNCIAS DE RECURSOS DO SISTEMA ÚNICO DE SAÚDE - SUS -	1.220.02	365.367,50		
2428.10.0.0	TRANSFERÊNCIAS DE CONVÊNIO DOS ESTADOS E DO DISTRITO FEDERA	0.000.000	519.218,25		
2428.10.2.0	TRANSFERÊNCIAS DE CONVÊNIO DOS ESTADOS DESTINADAS A PROGRAM	0.000.000	133.218,25		
2428.10.2.1	TRANSFERÊNCIAS DE CONVÊNIO DOS ESTADOS DESTINADAS A PROGRAM	1.125.01	133.218,25		
2428.10.5.0	TRANSFERÊNCIAS DE CONVÊNIO DOS ESTADOS DESTINADAS A PROGRAM	0.000.000	96.500,00		
2428.10.5.1	TRANSFERÊNCIAS DE CONVÊNIO DOS ESTADOS DESTINADAS A PROGRAM	1.520.05	96.500,00		
2428.10.6.0	TRANSFERÊNCIAS DE CONVÊNIO DOS ESTADOS DESTINADAS A PROGRAM	0.000.000	96.500,00		
2428.10.6.1	TRANSFERÊNCIAS DE CONVÊNIO DOS ESTADOS DESTINADAS A PROGRAM	1.520.05	96.500,00		
2428.10.7.0	TRANSFERÊNCIAS DE CONVÊNIO DOS ESTADOS DESTINADAS A PROGRAM	0.000.000	96.500,00		
2428.10.7.1	TRANSFERÊNCIAS DE CONVÊNIO DOS ESTADOS DESTINADAS A PROGRAM	1.520.05	96.500,00		
2428.10.9.0	OUTRAS TRANSFERÊNCIAS DE CONVÊNIO DOS ESTADOS	0.000.000	96.500,00		
2428.10.9.1	OUTRAS TRANSFERÊNCIAS DE CONVÊNIO DOS ESTADOS - PRINCIPAL	1.520.05	96.500,00		
2900.00.0.0	OUTRAS RECEITAS DE CAPITAL	0.000.000		2.480,85	
2990.00.0.0	DEMAIS RECEITAS DE CAPITAL	0.000.000		2.480,85	
2990.00.0.0	DEMAIS RECEITAS DE CAPITAL	0.000.000	2.480,85		
2990.00.1.0	DEMAIS RECEITAS DE CAPITAL	0.000.000	2.480,85		
2990.00.1.1	DEMAIS RECEITAS DE CAPITAL - PRINCIPAL	1.001.00	2.480,85		
9000.00.0.0	(R) DEDUÇÕES DA RECEITA	0.000.000			-4.148.949,29
9500.00.0.0	(R) DEDUÇÕES DO FUNDEB	0.000.000		-4.148.949,29	
9510.00.0.0	(R) DEDUÇÕES DO FUNDEB	0.000.000	-4.148.949,29		
9510.00.0.0	(R) DEDUÇÕES DO FUNDEB	0.000.000		-4.148.949,29	
9510.00.0.0	(R) DEDUÇÕES DO FUNDEB	1.001.00	-4.148.949,29		
Total das Receitas (exceto Intra-Orçamentárias)					71.308.719,10

**PREFEITURA MUNICIPAL DE VALENÇA DO PIAUÍ**

PRAÇA TEODOMIRO LIMA VERDE - CNPJ:06554737/0001-32

Anexo 02

Page 6

Orçamento Programa - Exercício de 2020

**RECEITAS SEGUNDO AS CATEGORIAS ECONOMICAS**

Código	Especificação	F.R.	Desdobramento	SubCategoria Fonte	Categoria Econômica
7000.00.0.0	RECEITAS CORRENTES INTRAORÇAMENTÁRIAS	0.000.000			755.073,90
7200.00.0.0	CONTRIBUIÇÕES	0.000.000		755.073,90	
7210.00.0.0	CONTRIBUIÇÕES SOCIAIS	0.000.000		755.073,90	
7218.00.0.0	CONTRIBUIÇÕES SOCIAIS ESPECIFICAS DE ESTA	0.000.000	755.073,90		
7218.01.0.0	CONTRIBUIÇÃO DO SERVIDOR CIVIL PARA O PLAI	0.000.000	193.000,00		
7218.01.1.0	CPSSS DO SERVIDOR CIVIL ATIVO	0.000.000	193.000,00		
7218.01.1.1	CPSSS DO SERVIDOR CIVIL ATIVO - PRINCIPAL	1.410.03	193.000,00		
7218.03.0.0	CPSSS PATRONAL - SERVIDOR CIVIL - ESPECIFIK	0.000.000	562.073,90		
7218.03.1.0	CPSSS PATRONAL - SERVIDOR CIVIL ATIVO	0.000.000	562.073,90		
7218.03.1.1	CPSSS PATRONAL - SERVIDOR CIVIL ATIVO - PRI	1.410.03	562.073,90		
Total das Receitas (Intra-Orçamentárias)					755.073,90

**TOTALIZAÇÃO DAS RECEITAS POR CATEGORIA ECONOMICA**

RECEITA CORRENTE	65.693.079,92
RECEITA DE CAPITAL	6.370.713,08
Total Geral das Receitas	72.063.793,00

MARIA DA CONCEIÇÃO CUNHA DIAS  
 PREFEITA MUNICIPAL  
 25822780334

CONPLAN  
 CONTADOR CRC PI 145  
 72674350334



**PREFEITURA MUNICIPAL DE VALENÇA DO PIAUÍ**

PRAÇA TEODOMIRO LIMA VERDE - CNPJ:06554737/0001-32

Orçamento Programa - Exercício de 2020

Anexo 02

Page 1

**NATUREZA DA DESPESA - CONSOLIDAÇÃO GERAL**

Código	Especificação	Elemento	Modalidade	Grupo	Categoria Econômica
30.00.00	DESPESAS CORRENTES				53.182.206,23
31.00.00	PESSOAL E ENCARGOS SOCIAIS			25.895.871,14	
31.90.00	APLICAÇÕES DIRETAS		24.619.292,14		
31.90.01	APOSENTADORIAS DO RPPS, RESERVA REMUNERADA E REFORMAS DO:	813.012,00			
31.90.03	PENSÕES DO RPPS E DO MILITAR	383.684,00			
31.90.04	CONTRATAÇÃO POR TEMPO DETERMINADO	66.442,17			
31.90.05	OUTROS BENEFÍCIOS PREVIDENCIÁRIOS DO SERVIDOR OU DO MILITAR	105.000,00			
31.90.11	VENCIMENTOS E VANTAGENS FIXAS - PESSOAL CIVIL	21.820.218,80			
31.90.13	OBRIGAÇÕES PATRONAIS	647.116,99			
31.90.16	OUTRAS DESPESAS VARIÁVEIS - PESSOAL CIVIL	436.187,25			
31.90.91	SENTENÇAS JUDICIAIS	101.646,40			
31.90.92	DESPESAS DE EXERCÍCIOS ANTERIORES	244.484,53			
31.90.94	INDENIZAÇÕES E RESTITUIÇÕES TRABALHISTAS	1.500,00			
31.91.00	APLICAÇÕES DIRETAS- INTRA-ORÇAMENTÁRIAS		1.276.579,00		
31.91.13	OBRIGAÇÕES PATRONAIS	1.276.579,00			
32.00.00	JUROS E ENCARGOS DA DÍVIDA			5.489,29	
32.90.00	APLICAÇÕES DIRETAS		5.489,29		
32.90.21	JUROS SOBRE A DÍVIDA POR CONTRATO	4.989,29			
32.90.22	OUTROS ENCARGOS SOBRE A DÍVIDA POR CONTRATO	500,00			
33.00.00	OUTRAS DESPESAS CORRENTES			27.280.845,80	
33.50.00	TRANSFERÊNCIAS A INSTITUIÇÕES PRIVADAS SEM FINS LUCRATIVOS		63.838,27		
33.50.41	CONTRIBUIÇÕES	62.100,00			
33.50.43	SUBVENÇÕES SOCIAIS	1.738,27			
33.80.00	TRANSFERÊNCIAS AO EXTERIOR		241,25		
33.80.37	LOCAÇÃO DE MÃO-DE-OBRA	241,25			
33.90.00	APLICAÇÕES DIRETAS		27.216.766,28		
33.90.04	CONTRATAÇÃO POR TEMPO DETERMINADO	11.090,44			
33.90.14	DIÁRIAS - CIVIL	164.617,07			
33.90.18	AUXÍLIO FINANCEIRO A ESTUDANTES	500,00			
33.90.30	MATERIAL DE CONSUMO	5.285.584,55			
33.90.31	PREMIAÇÕES CULTURAIS, ARTÍSTICAS, CIENTÍFICAS, DESPORTIVAS E	3.912,50			
33.90.33	PASSAGENS E DESPESAS COM LOCOMOÇÃO	5.134,00			
33.90.35	SERVIÇOS DE CONSULTORIA	1.298,41			
33.90.36	OUTROS SERVIÇOS DE TERCEIROS - PESSOA FÍSICA	4.479.249,52			
33.90.37	LOCAÇÃO DE MÃO-DE-OBRA	1.000,00			
33.90.39	OUTROS SERVIÇOS DE TERCEIROS - PESSOA JURÍDICA	15.507.999,18			
33.90.40	SERVIÇOS DE TECNOLOGIA DA INFORMAÇÃO E COMUNICAÇÃO - PJ	33.520,00			
33.90.47	OBRIGAÇÕES TRIBUTÁRIAS E CONTRIBUTIVAS	249.989,03			
33.90.48	OUTROS AUXÍLIOS FINANCEIROS A PESSOAS FÍSICAS	7.271,89			
33.90.91	SENTENÇAS JUDICIAIS	5.565,00			
33.90.92	DESPESAS DE EXERCÍCIOS ANTERIORES	1.460.034,69			
40.00.00	DESPESAS DE CAPITAL				17.642.332,55
44.00.00	INVESTIMENTOS			16.698.038,48	
44.90.00	APLICAÇÕES DIRETAS		16.698.038,48		
44.90.30	MATERIAL DE CONSUMO	96.500,00			
44.90.36	OUTROS SERVIÇOS DE TERCEIROS - PESSOA FÍSICA	96.500,00			
44.90.39	OUTROS SERVIÇOS DE TERCEIROS - PESSOA JURÍDICA	96.500,00			
44.90.51	OBRAS E INSTALAÇÕES	13.097.493,26			
44.90.52	EQUIPAMENTOS E MATERIAL PERMANENTE	2.987.495,22			
44.90.61	AQUISIÇÃO DE IMÓVEIS	323.550,00			
45.00.00	INVERSÕES FINANCEIRAS			18.500,00	
45.90.00	APLICAÇÕES DIRETAS		18.500,00		
45.90.61	AQUISIÇÃO DE IMÓVEIS	18.500,00			
46.00.00	AMORTIZAÇÃO DA DÍVIDA			925.794,07	
46.90.00	APLICAÇÕES DIRETAS		925.794,07		
46.90.71	PRINCIPAL DA DÍVIDA CONTRATUAL RESGATADO	916.144,07			
46.90.93	INDENIZAÇÕES E RESTITUIÇÕES	9.650,00			
90.00.00	RESERVA DE CONTINGÊNCIA				1.239.254,22
99.00.00	RESERVA DE CONTINGÊNCIA			1.239.254,22	
99.99.00	RESERVA DE CONTINGÊNCIA		1.239.254,22		
99.99.99	RESERVA DE CONTINGÊNCIA	1.239.254,22			

**PREFEITURA MUNICIPAL DE VALENÇA DO PIAUÍ**

PRAÇA TEODOMIRO LIMA VERDE - CNPJ:06554737/0001-32

Orçamento Programa - Exercício de 2020

Anexo 02

Page 2

**NATUREZA DA DESPESA - CONSOLIDAÇÃO GERAL**

Código	Especificação	Elemento	Modalidade	Grupo	Categoria Econômica
<b>TOTAL</b>					<b>72.063.793,00</b>

 MARIA DA CONCEIÇÃO CUNHA DIAS  
 PREFEITA MUNICIPAL  
 25822780334

 CONPLAN  
 CONTADOR CRC B 145  
 72674350334

**PREFEITURA MUNICIPAL DE VALENÇA DO PIAUÍ**

PRAÇA TEODOMIRO LIMA VERDE - CNPJ:06554737/0001-32

Orçamento Programa - Exercício de 2020

Anexo 02

Page 1

**NATUREZA DA DESPESA POR ORGÃO**

PODER ORGÃO						
01 PODER LEGISLATIVO						
01 CÂMARA MUNICIPAL						
Código	Especificação	F.R.	Elemento	Modalidade	Grupo	Categoria Econômica
3.0.00.00	DESPESAS CORRENTES	0.000.000				1.428.448,00
3.1.00.00	PESSOAL E ENCARGOS SOCIAIS	0.000.000			1.144.991,66	
3.1.90.00	APLICAÇÕES DIRETAS	0.000.000		1.144.991,66		
3.1.90.04	CONTRATAÇÃO POR TEMPO DETERMINADO	1.001.00	1.498,16			
3.1.90.11	VENCIMENTOS E VANTAGENS FIXAS - PESSOAL CIVIL	1.001.00	919.163,65			
3.1.90.13	OBRIGAÇÕES PATRONAIS	1.001.00	217.133,68			
3.1.90.16	OUTRAS DESPESAS VARIÁVEIS - PESSOAL CIVIL	1.001.00	1.303,40			
3.1.90.92	DESPESAS DE EXERCÍCIOS ANTERIORES	1.001.00	5.892,77			
3.2.00.00	JUROS E ENCARGOS DA DÍVIDA	0.000.000			1.302,40	
3.2.90.00	APLICAÇÕES DIRETAS	0.000.000		1.302,40		
3.2.90.21	JUROS SOBRE A DÍVIDA POR CONTRATO	1.001.00	1.302,40			
3.3.00.00	OUTRAS DESPESAS CORRENTES	0.000.000			282.153,94	
3.3.90.00	APLICAÇÕES DIRETAS	0.000.000		282.153,94		
3.3.90.04	CONTRATAÇÃO POR TEMPO DETERMINADO	1.001.00	2.297,18			
3.3.90.14	DIÁRIAS - CIVIL	1.001.00	7.390,94			
3.3.90.30	MATERIAL DE CONSUMO	1.001.00	26.467,54			
3.3.90.35	SERVIÇOS DE CONSULTORIA	1.001.00	1.298,41			
3.3.90.36	OUTROS SERVIÇOS DE TERCEIROS - PESSOA FÍSICA	1.001.00	44.445,49			
3.3.90.39	OUTROS SERVIÇOS DE TERCEIROS - PESSOA JURÍDICA	1.001.00	166.196,16			
3.3.90.47	OBRIGAÇÕES TRIBUTÁRIAS E CONTRIBUTIVAS	1.001.00	11.386,03			
3.3.90.92	DESPESAS DE EXERCÍCIOS ANTERIORES	1.001.00	22.672,19			
4.0.00.00	DESPESAS DE CAPITAL	0.000.000				91.687,54
4.4.00.00	INVESTIMENTOS	0.000.000			81.200,40	
4.4.90.00	APLICAÇÕES DIRETAS	0.000.000		81.200,40		
4.4.90.51	OBRA E INSTALAÇÕES	1.001.00	37.454,06			
4.4.90.52	EQUIPAMENTOS E MATERIAL PERMANENTE	1.001.00	43.746,34			
4.6.00.00	AMORTIZAÇÃO DA DÍVIDA	0.000.000			10.487,14	
4.6.90.00	APLICAÇÕES DIRETAS	0.000.000		10.487,14		
4.6.90.71	PRINCIPAL DA DÍVIDA CONTRATUAL RESGATADO	1.001.00	10.487,14			
<b>TOTAL</b>						<b>1.520.135,54</b>



**PREFEITURA MUNICIPAL DE VALENÇA DO PIAUÍ**

PRAÇA TEODOMIRO LIMA VERDE - CNPJ:06554737/0001-32

Orçamento Programa - Exercício de 2020

Anexo 02

Page 2

**NATUREZA DA DESPESA POR ORGÃO**

PODER						
ORGÃO						
02 PODER EXECUTIVO						
01 GABINETE DO PREFEITO						
Código	Especificação	F.R.	Elemento	Modalidade	Grupo	Categoria Econômica
3.0.00.00	DESPESAS CORRENTES	0.000.000				1.913.020,00
3.1.00.00	PESSOAL E ENCARGOS SOCIAIS	0.000.000			455.722,00	
3.1.90.00	APLICAÇÕES DIRETAS	0.000.000		455.722,00		
3.1.90.04	CONTRATAÇÃO POR TEMPO DETERMINADO	1.001.00	450,00			
3.1.90.11	VENCIMENTOS E VANTAGENS FIXAS - PESSOAL CIVIL	1.001.00	448.272,00			
3.1.90.13	OBRIGAÇÕES PATRONAIS	1.001.00	1.000,00			
3.1.90.16	OUTRAS DESPESAS VARIÁVEIS - PESSOAL CIVIL	1.001.00	1.000,00			
3.1.90.92	DESPESAS DE EXERCÍCIOS ANTERIORES	1.001.00	5.000,00			
3.3.00.00	OUTRAS DESPESAS CORRENTES	0.000.000			1.457.298,00	
3.3.90.00	APLICAÇÕES DIRETAS	0.000.000		1.457.298,00		
3.3.90.04	CONTRATAÇÃO POR TEMPO DETERMINADO	1.001.00	500,00			
3.3.90.14	DIÁRIAS - CIVIL	1.001.00	25.973,00			
3.3.90.30	MATERIAL DE CONSUMO	1.001.00	5.000,00			
3.3.90.33	PASSAGENS E DESPESAS COM LOCOMOÇÃO	1.001.00	4.634,00			
3.3.90.36	OUTROS SERVIÇOS DE TERCEIROS - PESSOA FÍSICA	1.001.00	7.381,00			
3.3.90.39	OUTROS SERVIÇOS DE TERCEIROS - PESSOA JURÍDICA	1.001.00	1.272.448,00			
3.3.90.92	DESPESAS DE EXERCÍCIOS ANTERIORES	1.001.00	141.362,00			
4.0.00.00	DESPESAS DE CAPITAL	0.000.000				2.500,00
4.4.00.00	INVESTIMENTOS	0.000.000			2.500,00	
4.4.90.00	APLICAÇÕES DIRETAS	0.000.000		2.500,00		
4.4.90.52	EQUIPAMENTOS E MATERIAL PERMANENTE	1.001.00	2.500,00			
<b>TOTAL</b>						<b>1.915.520,00</b>

**PREFEITURA MUNICIPAL DE VALENÇA DO PIAUÍ**

PRAÇA TEODOMIRO LIMA VERDE - CNPJ:06554737/0001-32

Orçamento Programa - Exercício de 2020

Anexo 02

Page 3

**NATUREZA DA DESPESA POR ORGÃO**

PODER ORGÃO						
02 PODER EXECUTIVO						
02 SECRETARIA MUNICIPAL DE ADMINISTRAÇÃO						
Código	Especificação	F.R.	Elemento	Modalidade	Grupo	Categoria Econômica
3.0.00.00	DESPESAS CORRENTES	0.000.000				7.739.604,65
3.1.00.00	PESSOAL E ENCARGOS SOCIAIS	0.000.000			1.130.149,65	
3.1.90.00	APLICAÇÕES DIRETAS	0.000.000		1.008.149,65		
3.1.90.11	VENCIMENTOS E VANTAGENS FIXAS - PESSOAL CIVIL	1.001.00	778.265,00			
3.1.90.13	OBRIGAÇÕES PATRONAIS	1.001.00	111.238,00			
3.1.90.16	OUTRAS DESPESAS VARIÁVEIS - PESSOAL CIVIL	1.001.00	5.646,65			
3.1.90.91	SENTENÇAS JUDICIAIS	1.001.00	67.000,00			
3.1.90.92	DESPESAS DE EXERCÍCIOS ANTERIORES	1.001.00	45.000,00			
3.1.90.94	INDENIZAÇÕES E RESTITUIÇÕES TRABALHISTAS	1.001.00	1.000,00			
3.1.91.00	APLICAÇÕES DIRETAS- INTRA-ORÇAMENTÁRIAS	0.000.000		122.000,00		
3.1.91.13	OBRIGAÇÕES PATRONAIS	1.001.00	122.000,00			
3.2.00.00	JUROS E ENCARGOS DA DÍVIDA	0.000.000			1.448,00	
3.2.90.00	APLICAÇÕES DIRETAS	0.000.000		1.448,00		
3.2.90.21	JUROS SOBRE A DÍVIDA POR CONTRATO	1.001.00	1.448,00			
3.3.00.00	OUTRAS DESPESAS CORRENTES	0.000.000			6.608.007,00	
3.3.50.00	TRANSFERÊNCIAS A INSTITUIÇÕES PRIVADAS SEM FINS LUCI	0.000.000		62.100,00		
3.3.50.41	CONTRIBUIÇÕES	1.001.00	62.100,00			
3.3.90.00	APLICAÇÕES DIRETAS	0.000.000		6.545.907,00		
3.3.90.04	CONTRATAÇÃO POR TEMPO DETERMINADO	1.001.00	500,00			
3.3.90.14	DIÁRIAS - CIVIL	1.001.00	4.250,00			
3.3.90.14	DIÁRIAS - CIVIL	1.620.05	48.250,00			
3.3.90.30	MATERIAL DE CONSUMO	1.001.00	66.993,00			
3.3.90.30	MATERIAL DE CONSUMO	1.530.05	38.455,00			
3.3.90.30	MATERIAL DE CONSUMO	1.610.05	65.419,50			
3.3.90.30	MATERIAL DE CONSUMO	1.620.05	17.402,00			
3.3.90.36	OUTROS SERVIÇOS DE TERCEIROS - PESSOA FÍSICA	1.001.00	174.500,00			
3.3.90.36	OUTROS SERVIÇOS DE TERCEIROS - PESSOA FÍSICA	1.620.05	96.500,00			
3.3.90.39	OUTROS SERVIÇOS DE TERCEIROS - PESSOA JURÍDICA	1.001.00	4.197.198,00			
3.3.90.39	OUTROS SERVIÇOS DE TERCEIROS - PESSOA JURÍDICA	1.620.05	857.402,50			
3.3.90.40	SERVIÇOS DE TECNOLOGIA DA INFORMAÇÃO E COMUNICA	1.001.00	33.520,00			
3.3.90.47	OBRIGAÇÕES TRIBUTÁRIAS E CONTRIBUTIVAS	1.001.00	191.652,00			
3.3.90.91	SENTENÇAS JUDICIAIS	1.001.00	5.565,00			
3.3.90.92	DESPESAS DE EXERCÍCIOS ANTERIORES	1.001.00	748.300,00			
4.0.00.00	DESPESAS DE CAPITAL	0.000.000				384.502,83
4.4.00.00	INVESTIMENTOS	0.000.000			277.882,83	
4.4.90.00	APLICAÇÕES DIRETAS	0.000.000		277.882,83		
4.4.90.51	OBRAS E INSTALAÇÕES	1.001.00	5.000,00			
4.4.90.51	OBRAS E INSTALAÇÕES	1.510.05	166.177,83			
4.4.90.52	EQUIPAMENTOS E MATERIAL PERMANENTE	1.001.00	3.450,00			



**PREFEITURA MUNICIPAL DE VALENÇA DO PIAUÍ**  
PRAÇA TEODOMIRO LIMA VERDE - CNPJ:06554737/0001-32

Orçamento Programa - Exercício de 2020  
Anexo 02  
Page 4

**NATUREZA DA DESPESA POR ORGÃO**

PODER ORGÃO		F.R.	Elemento	Modalidade	Grupo	Categoria Econômica
02 PODER EXECUTIVO 02 SECRETARIA MUNICIPAL DE ADMINISTRAÇÃO						
Código	Especificação	F.R.	Elemento	Modalidade	Grupo	Categoria Econômica
4.4.90.52	EQUIPAMENTOS E MATERIAL PERMANENTE	1.510.05	103.255,00			
4.6.00.00	AMORTIZAÇÃO DA DÍVIDA	0.000.000			106.620,00	
4.6.90.00	APLICAÇÕES DIRETAS	0.000.000		106.620,00		
4.6.90.71	PRINCIPAL DA DÍVIDA CONTRATUAL RESGATADO	1.001.00	106.620,00			
<b>TOTAL</b>						8.124.107,48



**PREFEITURA MUNICIPAL DE VALENÇA DO PIAUÍ**  
PRAÇA TEODOMIRO LIMA VERDE - CNPJ:06554737/0001-32

Orçamento Programa - Exercício de 2020  
Anexo 02  
Page 5

**NATUREZA DA DESPESA POR ORGÃO**

PODER ORGÃO		F.R.	Elemento	Modalidade	Grupo	Categoria Econômica
02 PODER EXECUTIVO 03 SECRETARIA DE FINANÇAS						
Código	Especificação	F.R.	Elemento	Modalidade	Grupo	Categoria Econômica
3.0.00.00	DESPESAS CORRENTES	0.000.000				338.061,00
3.1.00.00	PESSOAL E ENCARGOS SOCIAIS	0.000.000			294.379,00	
3.1.90.00	APLICAÇÕES DIRETAS	0.000.000		294.379,00		
3.1.90.11	VENCIMENTOS E VANTAGENS FIXAS - PESSOAL CIVIL	1.001.00	290.879,00			
3.1.90.13	OBRIGAÇÕES PATRONAIS	1.001.00	1.000,00			
3.1.90.16	OUTRAS DESPESAS VARIÁVEIS - PESSOAL CIVIL	1.001.00	1.500,00			
3.1.90.92	DESPESAS DE EXERCÍCIOS ANTERIORES	1.001.00	1.000,00			
3.2.00.00	JUROS E ENCARGOS DA DÍVIDA	0.000.000			1.000,00	
3.2.90.00	APLICAÇÕES DIRETAS	0.000.000		1.000,00		
3.2.90.21	JUROS SOBRE A DÍVIDA POR CONTRATO	1.001.00	500,00			
3.2.90.22	OUTROS ENCARGOS SOBRE A DÍVIDA POR CONTRATO	1.001.00	500,00			
3.3.00.00	OUTRAS DESPESAS CORRENTES	0.000.000			42.682,00	
3.3.90.00	APLICAÇÕES DIRETAS	0.000.000		42.682,00		
3.3.90.14	DIÁRIAS - CIVIL	1.001.00	7.064,00			
3.3.90.30	MATERIAL DE CONSUMO	1.001.00	1.500,00			
3.3.90.36	OUTROS SERVIÇOS DE TERCEIROS - PESSOA FÍSICA	1.001.00	20.743,00			
3.3.90.39	OUTROS SERVIÇOS DE TERCEIROS - PESSOA JURÍDICA	1.001.00	12.875,00			
3.3.90.92	DESPESAS DE EXERCÍCIOS ANTERIORES	1.001.00	500,00			
4.0.00.00	DESPESAS DE CAPITAL	0.000.000				721.061,00
4.4.00.00	INVESTIMENTOS	0.000.000			1.500,00	
4.4.90.00	APLICAÇÕES DIRETAS	0.000.000		1.500,00		
4.4.90.52	EQUIPAMENTOS E MATERIAL PERMANENTE	1.001.00	1.500,00			
4.6.00.00	AMORTIZAÇÃO DA DÍVIDA	0.000.000			719.561,00	
4.6.90.00	APLICAÇÕES DIRETAS	0.000.000		719.561,00		
4.6.90.71	PRINCIPAL DA DÍVIDA CONTRATUAL RESGATADO	1.001.00	709.911,00			
4.6.90.93	INDENIZAÇÕES E RESTITUIÇÕES	1.001.00	9.650,00			
<b>TOTAL</b>						1.059.122,00

**PREFEITURA MUNICIPAL DE VALENÇA DO PIAUÍ**

PRAÇA TEODOMIRO LIMA VERDE - CNPJ:06554737/0001-32

Orçamento Programa - Exercício de 2020

Anexo 02

Page 6

**NATUREZA DA DESPESA POR ORGÃO**

PODER ORGÃO						
02 PODER EXECUTIVO						
04 SECRETARIA MUNICIPAL DE EDUCAÇÃO						
Código	Especificação	F.R.	Elemento	Modalidade	Grupo	Categoria Econômica
3.0.00.00	DESPESAS CORRENTES	0.000.000				21.412.597,62
3.1.00.00	PESSOAL E ENCARGOS SOCIAIS	0.000.000			4.182.615,50	
3.1.90.00	APLICAÇÕES DIRETAS	0.000.000		13.126.264,50		
3.1.90.04	CONTRATAÇÃO POR TEMPO DETERMINADO	1.001.00	1.000,00			
3.1.90.04	CONTRATAÇÃO POR TEMPO DETERMINADO	1.110.01	1.000,00			
3.1.90.04	CONTRATAÇÃO POR TEMPO DETERMINADO	1.124.01	25.572,50			
3.1.90.11	VENCIMENTOS E VANTAGENS FIXAS - PESSOAL CIVIL	1.001.00	739.490,00			
3.1.90.11	VENCIMENTOS E VANTAGENS FIXAS - PESSOAL CIVIL	1.110.01	12.250.678,00			
3.1.90.11	VENCIMENTOS E VANTAGENS FIXAS - PESSOAL CIVIL	1.124.01	482,50			
3.1.90.13	OBRIGAÇÕES PATRONAIS	1.001.00	3.584,00			
3.1.90.13	OBRIGAÇÕES PATRONAIS	1.110.01	9.200,00			
3.1.90.13	OBRIGAÇÕES PATRONAIS	1.124.01	482,50			
3.1.90.16	OUTRAS DESPESAS VARIÁVEIS - PESSOAL CIVIL	1.001.00	500,00			
3.1.90.16	OUTRAS DESPESAS VARIÁVEIS - PESSOAL CIVIL	1.110.01	3.650,00			
3.1.90.91	SENTENÇAS JUDICIAIS	1.001.00	500,00			
3.1.90.91	SENTENÇAS JUDICIAIS	1.110.01	2.400,00			
3.1.90.91	SENTENÇAS JUDICIAIS	1.124.01	24.125,00			
3.1.90.92	DESPESAS DE EXERCÍCIOS ANTERIORES	1.001.00	1.000,00			
3.1.90.92	DESPESAS DE EXERCÍCIOS ANTERIORES	1.110.01	52.450,00			
3.1.90.92	DESPESAS DE EXERCÍCIOS ANTERIORES	1.124.01	9.650,00			
3.1.90.94	INDENIZAÇÕES E RESTITUIÇÕES TRABALHISTAS	1.001.00	500,00			
3.1.91.00	APLICAÇÕES DIRETAS- INTRA-ORÇAMENTÁRIAS	0.000.000		1.056.351,00		
3.1.91.13	OBRIGAÇÕES PATRONAIS	1.001.00	22.767,00			
3.1.91.13	OBRIGAÇÕES PATRONAIS	1.110.01	1.033.584,00			
3.2.00.00	JUROS E ENCARGOS DA DÍVIDA	0.000.000			950,00	
3.2.90.00	APLICAÇÕES DIRETAS	0.000.000		950,00		
3.2.90.21	JUROS SOBRE A DÍVIDA POR CONTRATO	1.001.00	450,00			
3.2.90.21	JUROS SOBRE A DÍVIDA POR CONTRATO	1.110.01	500,00			
3.3.00.00	OUTRAS DESPESAS CORRENTES	0.000.000			7.229.032,12	
3.3.50.00	TRANSFERÊNCIAS A INSTITUIÇÕES PRIVADAS SEM FINS LUCI	0.000.000		450,00		
3.3.50.43	SUBVENÇÕES SOCIAIS	1.001.00	450,00			
3.3.90.00	APLICAÇÕES DIRETAS	0.000.000		7.228.582,12		
3.3.90.04	CONTRATAÇÃO POR TEMPO DETERMINADO	1.121.01	3.995,10			
3.3.90.14	DIÁRIAS - CIVIL	1.001.00	4.232,00			
3.3.90.14	DIÁRIAS - CIVIL	1.110.01	5.393,00			
3.3.90.14	DIÁRIAS - CIVIL	1.124.01	772,00			
3.3.90.18	AUXÍLIO FINANCEIRO A ESTUDANTES	1.001.00	500,00			
3.3.90.30	MATERIAL DE CONSUMO	1.001.00	141.370,00			
3.3.90.30	MATERIAL DE CONSUMO	1.110.01	157.551,00			





**PREFEITURA MUNICIPAL DE VALENÇA DO PIAUÍ**

PRAÇA TEODOMIRO LIMA VERDE - CNPJ:06554737/0001-32

Orçamento Programa - Exercício de 2020

Anexo 02

Page 7

**NATUREZA DA DESPESA POR ORGÃO**

PODER ORGÃO	02 PODER EXECUTIVO 04 SECRETARIA MUNICIPAL DE EDUCAÇÃO					
Código	Especificação	F.R.	Elemento	Modalidade	Grupo	Categoria Econômica
3.3.90.30	MATERIAL DE CONSUMO	1.120.01	148.727,00			
3.3.90.30	MATERIAL DE CONSUMO	1.121.01	4.993,88			
3.3.90.30	MATERIAL DE CONSUMO	1.122.01	506.900,00			
3.3.90.30	MATERIAL DE CONSUMO	1.123.01	103.701,00			
3.3.90.30	MATERIAL DE CONSUMO	1.124.01	122.555,00			
3.3.90.30	MATERIAL DE CONSUMO	1.190.01	930.000,00			
3.3.90.30	MATERIAL DE CONSUMO	1.520.05	144.750,00			
3.3.90.30	MATERIAL DE CONSUMO	1.530.05	60.839,38			
3.3.90.36	OUTROS SERVIÇOS DE TERCEIROS - PESSOA FÍSICA	1.001.00	139.000,00			
3.3.90.36	OUTROS SERVIÇOS DE TERCEIROS - PESSOA FÍSICA	1.110.01	261.548,00			
3.3.90.36	OUTROS SERVIÇOS DE TERCEIROS - PESSOA FÍSICA	1.120.01	44.913,00			
3.3.90.36	OUTROS SERVIÇOS DE TERCEIROS - PESSOA FÍSICA	1.121.01	2.996,32			
3.3.90.36	OUTROS SERVIÇOS DE TERCEIROS - PESSOA FÍSICA	1.123.01	9.673,64			
3.3.90.36	OUTROS SERVIÇOS DE TERCEIROS - PESSOA FÍSICA	1.124.01	113.821,75			
3.3.90.36	OUTROS SERVIÇOS DE TERCEIROS - PESSOA FÍSICA	1.520.05	48.250,00			
3.3.90.37	LOCAÇÃO DE MÃO-DE-OBRA	1.001.00	500,00			
3.3.90.39	OUTROS SERVIÇOS DE TERCEIROS - PESSOA JURÍDICA	1.001.00	1.244.983,00			
3.3.90.39	OUTROS SERVIÇOS DE TERCEIROS - PESSOA JURÍDICA	1.110.01	1.916.704,00			
3.3.90.39	OUTROS SERVIÇOS DE TERCEIROS - PESSOA JURÍDICA	1.120.01	106.571,00			
3.3.90.39	OUTROS SERVIÇOS DE TERCEIROS - PESSOA JURÍDICA	1.121.01	9.987,75			
3.3.90.39	OUTROS SERVIÇOS DE TERCEIROS - PESSOA JURÍDICA	1.123.01	19.975,50			
3.3.90.39	OUTROS SERVIÇOS DE TERCEIROS - PESSOA JURÍDICA	1.124.01	112.712,00			
3.3.90.39	OUTROS SERVIÇOS DE TERCEIROS - PESSOA JURÍDICA	1.190.01	459.000,00			
3.3.90.39	OUTROS SERVIÇOS DE TERCEIROS - PESSOA JURÍDICA	1.520.05	51.899,63			
3.3.90.39	OUTROS SERVIÇOS DE TERCEIROS - PESSOA JURÍDICA	1.950.00	74.868,17			
3.3.90.47	OBRIGAÇÕES TRIBUTÁRIAS E CONTRIBUTIVAS	1.001.00	5.000,00			
3.3.90.47	OBRIGAÇÕES TRIBUTÁRIAS E CONTRIBUTIVAS	1.110.01	1.000,00			
3.3.90.92	DESPESAS DE EXERCÍCIOS ANTERIORES	1.001.00	235.020,00			
3.3.90.92	DESPESAS DE EXERCÍCIOS ANTERIORES	1.110.01	33.879,00			
4.0.00.00	DESPESAS DE CAPITAL	0.000.000				3.285.330,19
4.4.00.00	INVESTIMENTOS	0.000.000			3.283.080,19	
4.4.90.00	APLICAÇÕES DIRETAS	0.000.000		3.283.080,19		
4.4.90.51	OBRAS E INSTALAÇÕES	1.001.00	5.000,00			
4.4.90.51	OBRAS E INSTALAÇÕES	1.110.01	7.500,00			
4.4.90.51	OBRAS E INSTALAÇÕES	1.124.01	775.687,34			
4.4.90.51	OBRAS E INSTALAÇÕES	1.125.01	709.998,75			
4.4.90.51	OBRAS E INSTALAÇÕES	1.190.01	1.113.304,77			
4.4.90.51	OBRAS E INSTALAÇÕES	1.520.05	229.718,25			

**PREFEITURA MUNICIPAL DE VALENÇA DO PIAUÍ**  
 PRAÇA TEODOMIRO LIMA VERDE - CNPJ:06554737/0001-32

 Orçamento Programa - Exercício de 2020  
 Anexo 02  
 Page 8

**NATUREZA DA DESPESA POR ORGÃO**

PODER ORGÃO						
02 PODER EXECUTIVO						
04 SECRETARIA MUNICIPAL DE EDUCAÇÃO						
Código	Especificação	F.R.	Elemento	Modalidade	Grupo	Categoria Econômica
4.4.90.52	EQUIPAMENTOS E MATERIAL PERMANENTE	1.001.00	11.500,00			
4.4.90.52	EQUIPAMENTOS E MATERIAL PERMANENTE	1.110.01	7.149,63			
4.4.90.52	EQUIPAMENTOS E MATERIAL PERMANENTE	1.120.01	4.495,00			
4.4.90.52	EQUIPAMENTOS E MATERIAL PERMANENTE	1.121.01	29.963,25			
4.4.90.52	EQUIPAMENTOS E MATERIAL PERMANENTE	1.123.01	965,00			
4.4.90.52	EQUIPAMENTOS E MATERIAL PERMANENTE	1.124.01	16.405,00			
4.4.90.52	EQUIPAMENTOS E MATERIAL PERMANENTE	1.125.01	36.186,05			
4.4.90.52	EQUIPAMENTOS E MATERIAL PERMANENTE	1.190.01	280.957,15			
4.4.90.61	AQUISIÇÃO DE IMÓVEIS	1.001.00	5.000,00			
4.4.90.61	AQUISIÇÃO DE IMÓVEIS	1.110.01	1.000,00			
4.4.90.61	AQUISIÇÃO DE IMÓVEIS	1.124.01	48.250,00			
4.5.00.00	INVERSÕES FINANCEIRAS	0.000.000			500,00	
4.5.90.00	APLICAÇÕES DIRETAS	0.000.000		500,00		
4.5.90.61	AQUISIÇÃO DE IMÓVEIS	1.110.01	500,00			
4.6.00.00	AMORTIZAÇÃO DA DÍVIDA	0.000.000			1.750,00	
4.6.90.00	APLICAÇÕES DIRETAS	0.000.000		1.750,00		
4.6.90.71	PRINCIPAL DA DÍVIDA CONTRATUAL RESGATADO	1.001.00	1.000,00			
4.6.90.71	PRINCIPAL DA DÍVIDA CONTRATUAL RESGATADO	1.110.01	750,00			
<b>TOTAL</b>						<b>24.697.927,81</b>



**PREFEITURA MUNICIPAL DE VALENÇA DO PIAUÍ**

PRAÇA TEODOMIRO LIMA VERDE - CNPJ:06554737/0001-32

Orçamento Programa - Exercício de 2020

Anexo 02

Page 9

**NATUREZA DA DESPESA POR ORGÃO**

PODER ORGÃO	02 PODER EXECUTIVO 05 SECRETARIA MUNICIPAL DE SAÚDE					
Código	Especificação	F.R.	Elemento	Modalidade	Grupo	Categoria Econômica
3.0.00.00	DESPESAS CORRENTES	0.000.000				11.633.838,78
3.1.00.00	PESSOAL E ENCARGOS SOCIAIS	0.000.000			5.717.292,36	
3.1.90.00	APLICAÇÕES DIRETAS	0.000.000		5.636.034,36		
3.1.90.04	CONTRATAÇÃO POR TEMPO DETERMINADO	1.001.00	1.930,00			
3.1.90.04	CONTRATAÇÃO POR TEMPO DETERMINADO	1.214.02	24.469,99			
3.1.90.11	VENCIMENTOS E VANTAGENS FIXAS - PESSOAL CIVIL	1.001.00	1.648.551,00			
3.1.90.11	VENCIMENTOS E VANTAGENS FIXAS - PESSOAL CIVIL	1.214.02	3.177.758,70			
3.1.90.13	OBRIGAÇÕES PATRONAIS	1.001.00	64.951,00			
3.1.90.13	OBRIGAÇÕES PATRONAIS	1.214.02	181.777,06			
3.1.90.16	OUTRAS DESPESAS VARIÁVEIS - PESSOAL CIVIL	1.001.00	13.793,88			
3.1.90.16	OUTRAS DESPESAS VARIÁVEIS - PESSOAL CIVIL	1.214.02	395.828,32			
3.1.90.91	SENTENÇAS JUDICIAIS	1.001.00	7.121,40			
3.1.90.92	DESPESAS DE EXERCÍCIOS ANTERIORES	1.001.00	54.932,63			
3.1.90.92	DESPESAS DE EXERCÍCIOS ANTERIORES	1.214.02	64.920,38			
3.1.91.00	APLICAÇÕES DIRETAS- INTRA-ORÇAMENTÁRIAS	0.000.000		81.258,00		
3.1.91.13	OBRIGAÇÕES PATRONAIS	1.001.00	40.512,00			
3.1.91.13	OBRIGAÇÕES PATRONAIS	1.214.02	40.746,00			
3.2.00.00	JUROS E ENCARGOS DA DÍVIDA	0.000.000			499,39	
3.2.90.00	APLICAÇÕES DIRETAS	0.000.000		499,39		
3.2.90.21	JUROS SOBRE A DÍVIDA POR CONTRATO	1.001.00	499,39			
3.3.00.00	OUTRAS DESPESAS CORRENTES	0.000.000			5.916.047,03	
3.3.50.00	TRANSFERÊNCIAS A INSTITUIÇÕES PRIVADAS SEM FINS LUCI	0.000.000		998,77		
3.3.50.43	SUBVENÇÕES SOCIAIS	1.001.00	998,77			
3.3.90.00	APLICAÇÕES DIRETAS	0.000.000		5.915.048,26		
3.3.90.04	CONTRATAÇÃO POR TEMPO DETERMINADO	1.001.00	998,77			
3.3.90.14	DIÁRIAS - CIVIL	1.001.00	16.890,16			
3.3.90.14	DIÁRIAS - CIVIL	1.214.02	31.707,97			
3.3.90.30	MATERIAL DE CONSUMO	1.001.00	396.410,32			
3.3.90.30	MATERIAL DE CONSUMO	1.214.02	1.424.059,72			
3.3.90.30	MATERIAL DE CONSUMO	1.221.02	1.240,48			
3.3.90.36	OUTROS SERVIÇOS DE TERCEIROS - PESSOA FÍSICA	1.001.00	338.579,42			
3.3.90.36	OUTROS SERVIÇOS DE TERCEIROS - PESSOA FÍSICA	1.214.02	2.105.884,75			
3.3.90.39	OUTROS SERVIÇOS DE TERCEIROS - PESSOA JURÍDICA	1.001.00	1.107.022,93			
3.3.90.39	OUTROS SERVIÇOS DE TERCEIROS - PESSOA JURÍDICA	1.214.02	356.037,74			
3.3.90.47	OBRIGAÇÕES TRIBUTÁRIAS E CONTRIBUTIVAS	1.001.00	39.951,00			
3.3.90.92	DESPESAS DE EXERCÍCIOS ANTERIORES	1.001.00	91.706,00			
3.3.90.92	DESPESAS DE EXERCÍCIOS ANTERIORES	1.214.02	4.559,00			
4.0.00.00	DESPESAS DE CAPITAL	0.000.000				3.370.513,01
4.4.00.00	INVESTIMENTOS	0.000.000			3.268.619,58	



**PREFEITURA MUNICIPAL DE VALENÇA DO PIAUÍ**  
 PRAÇA TEODOMIRO LIMA VERDE - CNPJ:06554737/0001-32

Orçamento Programa - Exercício de 2020  
 Anexo 02  
 Page 10

**NATUREZA DA DESPESA POR ORGÃO**

PODER ORGÃO						
02 PODER EXECUTIVO						
05 SECRETARIA MUNICIPAL DE SAÚDE						
Código	Especificação	F.R.	Elemento	Modalidade	Grupo	Categoria Econômica
4.4.90.00	APLICAÇÕES DIRETAS	0.000.000		3.268.619,58		
4.4.90.51	OBRAS E INSTALAÇÕES	1.215.02	21.860,00			
4.4.90.51	OBRAS E INSTALAÇÕES	1.220.02	1.398.285,00			
4.4.90.52	EQUIPAMENTOS E MATERIAL PERMANENTE	1.001.00	154.810,13			
4.4.90.52	EQUIPAMENTOS E MATERIAL PERMANENTE	1.214.02	95.440,70			
4.4.90.52	EQUIPAMENTOS E MATERIAL PERMANENTE	1.220.02	1.298.407,50			
4.4.90.52	EQUIPAMENTOS E MATERIAL PERMANENTE	1.510.05	149.816,25			
4.4.90.61	AQUISIÇÃO DE IMÓVEIS	1.220.02	150.000,00			
4.5.00.00	INVERSÕES FINANCEIRAS	0.000.000			15.000,00	
4.5.90.00	APLICAÇÕES DIRETAS	0.000.000		15.000,00		
4.5.90.61	AQUISIÇÃO DE IMÓVEIS	1.220.02	15.000,00			
4.6.00.00	AMORTIZAÇÃO DA DÍVIDA	0.000.000			86.893,43	
4.6.90.00	APLICAÇÕES DIRETAS	0.000.000		86.893,43		
4.6.90.71	PRINCIPAL DA DÍVIDA CONTRATUAL RESGATADO	1.001.00	86.893,43			
<b>TOTAL</b>						15.004.351,79



**PREFEITURA MUNICIPAL DE VALENÇA DO PIAUÍ**

PRAÇA TEODOMIRO LIMA VERDE - CNPJ:06554737/0001-32

Orçamento Programa - Exercício de 2020

Anexo 02

Page 11

**NATUREZA DA DESPESA POR ORGÃO**

PODER ORGÃO						
02 PODER EXECUTIVO						
06 SECRETARIA MUNIC. DE ASSISTÊNCIA SOCIAL						
Código	Especificação	F.R.	Elemento	Modalidade	Grupo	Categoria Econômica
3.0.00.00	DESPESAS CORRENTES	0.000.000				1.479.400,55
3.1.00.00	PESSOAL E ENCARGOS SOCIAIS	0.000.000			492.886,97	
3.1.90.00	APLICAÇÕES DIRETAS	0.000.000		475.916,97		
3.1.90.04	CONTRATAÇÃO POR TEMPO DETERMINADO	1.001.00	1.930,00			
3.1.90.04	CONTRATAÇÃO POR TEMPO DETERMINADO	1.311.04	4.176,52			
3.1.90.04	CONTRATAÇÃO POR TEMPO DETERMINADO	1.390.04	1.365,00			
3.1.90.11	VENCIMENTOS E VANTAGENS FIXAS - PESSOAL CIVIL	1.001.00	329.083,00			
3.1.90.11	VENCIMENTOS E VANTAGENS FIXAS - PESSOAL CIVIL	1.311.04	70.087,95			
3.1.90.11	VENCIMENTOS E VANTAGENS FIXAS - PESSOAL CIVIL	1.390.04	9.220,00			
3.1.90.13	OBRIGAÇÕES PATRONAIS	1.001.00	14.475,00			
3.1.90.13	OBRIGAÇÕES PATRONAIS	1.311.04	30.687,00			
3.1.90.13	OBRIGAÇÕES PATRONAIS	1.390.04	2.188,75			
3.1.90.16	OUTRAS DESPESAS VARIÁVEIS - PESSOAL CIVIL	1.001.00	9.650,00			
3.1.90.16	OUTRAS DESPESAS VARIÁVEIS - PESSOAL CIVIL	1.311.04	482,50			
3.1.90.16	OUTRAS DESPESAS VARIÁVEIS - PESSOAL CIVIL	1.390.04	882,50			
3.1.90.92	DESPESAS DE EXERCÍCIOS ANTERIORES	1.311.04	1.447,50			
3.1.90.92	DESPESAS DE EXERCÍCIOS ANTERIORES	1.390.04	241,25			
3.1.91.00	APLICAÇÕES DIRETAS- INTRA-ORÇAMENTÁRIAS	0.000.000		16.970,00		
3.1.91.13	OBRIGAÇÕES PATRONAIS	1.001.00	16.970,00			
3.2.00.00	JUROS E ENCARGOS DA DÍVIDA	0.000.000			289,50	
3.2.90.00	APLICAÇÕES DIRETAS	0.000.000		289,50		
3.2.90.21	JUROS SOBRE A DÍVIDA POR CONTRATO	1.311.04	289,50			
3.3.00.00	OUTRAS DESPESAS CORRENTES	0.000.000			986.224,08	
3.3.50.00	TRANSFERÊNCIAS A INSTITUIÇÕES PRIVADAS SEM FINS LUCI	0.000.000		289,50		
3.3.50.43	SUBVENÇÕES SOCIAIS	1.311.04	289,50			
3.3.80.00	TRANSFERÊNCIAS AO EXTERIOR	0.000.000		241,25		
3.3.80.37	LOCAÇÃO DE MÃO-DE-OBRA	1.390.04	241,25			
3.3.90.00	APLICAÇÕES DIRETAS	0.000.000		985.693,33		
3.3.90.04	CONTRATAÇÃO POR TEMPO DETERMINADO	1.001.00	300,00			
3.3.90.04	CONTRATAÇÃO POR TEMPO DETERMINADO	1.311.04	499,39			
3.3.90.14	DIÁRIAS - CIVIL	1.001.00	730,00			
3.3.90.14	DIÁRIAS - CIVIL	1.311.04	3.868,00			
3.3.90.14	DIÁRIAS - CIVIL	1.390.04	1.385,00			
3.3.90.30	MATERIAL DE CONSUMO	1.001.00	500,00			
3.3.90.30	MATERIAL DE CONSUMO	1.311.04	211.708,60			
3.3.90.30	MATERIAL DE CONSUMO	1.390.04	7.568,75			
3.3.90.36	OUTROS SERVIÇOS DE TERCEIROS - PESSOA FÍSICA	1.001.00	1.500,00			
3.3.90.36	OUTROS SERVIÇOS DE TERCEIROS - PESSOA FÍSICA	1.311.04	588.147,90			
3.3.90.36	OUTROS SERVIÇOS DE TERCEIROS - PESSOA FÍSICA	1.390.04	9.433,25			

**PREFEITURA MUNICIPAL DE VALENÇA DO PIAUÍ**  
 PRAÇA TEODOMIRO LIMA VERDE - CNPJ:06554737/0001-32

 Orçamento Programa - Exercício de 2020  
 Anexo 02  
 Page 12

**NATUREZA DA DESPESA POR ORGÃO**

PODER ORGÃO						
02 PODER EXECUTIVO						
06 SECRETARIA MUNIC. DE ASSISTÊNCIA SOCIAL						
Código	Especificação	F.R.	Elemento	Modalidade	Grupo	Categoria Econômica
3.3.90.39	OUTROS SERVIÇOS DE TERCEIROS - PESSOA JURÍDICA	1.001.00	13.499,00			
3.3.90.39	OUTROS SERVIÇOS DE TERCEIROS - PESSOA JURÍDICA	1.311.04	130.427,30			
3.3.90.39	OUTROS SERVIÇOS DE TERCEIROS - PESSOA JURÍDICA	1.390.04	3.546,75			
3.3.90.48	OUTROS AUXÍLIOS FINANCEIROS A PESSOAS FÍSICAS	1.001.00	500,00			
3.3.90.48	OUTROS AUXÍLIOS FINANCEIROS A PESSOAS FÍSICAS	1.311.04	6.771,89			
3.3.90.92	DESPESAS DE EXERCÍCIOS ANTERIORES	1.311.04	5.307,50			
4.0.00.00	DESPESAS DE CAPITAL	0.000.000				169.141,92
4.4.00.00	INVESTIMENTOS	0.000.000			168.659,42	
4.4.90.00	APLICAÇÕES DIRETAS	0.000.000		168.659,42		
4.4.90.51	OBRAS E INSTALAÇÕES	1.311.04	19.300,00			
4.4.90.51	OBRAS E INSTALAÇÕES	1.312.04	39.951,00			
4.4.90.52	EQUIPAMENTOS E MATERIAL PERMANENTE	1.001.00	1.000,00			
4.4.90.52	EQUIPAMENTOS E MATERIAL PERMANENTE	1.311.04	42.318,84			
4.4.90.52	EQUIPAMENTOS E MATERIAL PERMANENTE	1.312.04	60.285,58			
4.4.90.52	EQUIPAMENTOS E MATERIAL PERMANENTE	1.390.04	5.804,00			
4.6.00.00	AMORTIZAÇÃO DA DÍVIDA	0.000.000			482,50	
4.6.90.00	APLICAÇÕES DIRETAS	0.000.000		482,50		
4.6.90.71	PRINCIPAL DA DÍVIDA CONTRATUAL RESGATADO	1.311.04	482,50			
<b>TOTAL</b>						<b>1.648.542,47</b>



**PREFEITURA MUNICIPAL DE VALENÇA DO PIAUÍ**

PRAÇA TEODOMIRO LIMA VERDE - CNPJ:06554737/0001-32

Orçamento Programa - Exercício de 2020

Anexo 02

Page 13

**NATUREZA DA DESPESA POR ORGÃO**

PODER ORGÃO	02 PODER EXECUTIVO 07 SECRETARIA DE OBRAS, SERVIÇOS E TRANSPORTE					
Código	Especificação	F.R.	Elemento	Modalidade	Grupo	Categoria Econômica
3.0.00.00	DESPESAS CORRENTES	0.000.000				3.812.743,63
3.1.00.00	PESSOAL E ENCARGOS SOCIAIS	0.000.000			349.575,00	
3.1.90.00	APLICAÇÕES DIRETAS	0.000.000		349.575,00		
3.1.90.04	CONTRATAÇÃO POR TEMPO DETERMINADO	1.001.00	500,00			
3.1.90.11	VENCIMENTOS E VANTAGENS FIXAS - PESSOAL CIVIL	1.001.00	343.575,00			
3.1.90.13	OBRIGAÇÕES PATRONAIS	1.001.00	3.000,00			
3.1.90.16	OUTRAS DESPESAS VARIÁVEIS - PESSOAL CIVIL	1.001.00	500,00			
3.1.90.91	SENTENÇAS JUDICIAIS	1.001.00	500,00			
3.1.90.92	DESPESAS DE EXERCÍCIOS ANTERIORES	1.001.00	1.500,00			
3.3.00.00	OUTRAS DESPESAS CORRENTES	0.000.000			3.463.168,63	
3.3.90.00	APLICAÇÕES DIRETAS	0.000.000		3.463.168,63		
3.3.90.04	CONTRATAÇÃO POR TEMPO DETERMINADO	1.001.00	1.500,00			
3.3.90.14	DIÁRIAS - CIVIL	1.001.00	1.000,00			
3.3.90.30	MATERIAL DE CONSUMO	1.001.00	569.672,00			
3.3.90.30	MATERIAL DE CONSUMO	1.530.05	60.839,38			
3.3.90.36	OUTROS SERVIÇOS DE TERCEIROS - PESSOA FÍSICA	1.001.00	210.274,00			
3.3.90.37	LOCAÇÃO DE MÃO-DE-OBRA	1.001.00	500,00			
3.3.90.39	OUTROS SERVIÇOS DE TERCEIROS - PESSOA JURÍDICA	1.001.00	1.826.838,00			
3.3.90.39	OUTROS SERVIÇOS DE TERCEIROS - PESSOA JURÍDICA	1.950.00	629.228,25			
3.3.90.47	OBRIGAÇÕES TRIBUTÁRIAS E CONTRIBUTIVAS	1.001.00	500,00			
3.3.90.92	DESPESAS DE EXERCÍCIOS ANTERIORES	1.001.00	162.817,00			
4.0.00.00	DESPESAS DE CAPITAL	0.000.000				8.014.687,30
4.4.00.00	INVESTIMENTOS	0.000.000			8.011.687,30	
4.4.90.00	APLICAÇÕES DIRETAS	0.000.000		8.011.687,30		
4.4.90.30	MATERIAL DE CONSUMO	1.510.05	96.500,00			
4.4.90.36	OUTROS SERVIÇOS DE TERCEIROS - PESSOA FÍSICA	1.510.05	96.500,00			
4.4.90.39	OUTROS SERVIÇOS DE TERCEIROS - PESSOA JURÍDICA	1.510.05	96.500,00			
4.4.90.51	OBRAS E INSTALAÇÕES	1.001.00	103.937,00			
4.4.90.51	OBRAS E INSTALAÇÕES	1.510.05	6.936.012,25			
4.4.90.51	OBRAS E INSTALAÇÕES	1.920.05	401.915,05			
4.4.90.52	EQUIPAMENTOS E MATERIAL PERMANENTE	1.001.00	36.073,00			
4.4.90.52	EQUIPAMENTOS E MATERIAL PERMANENTE	1.510.05	125.450,00			
4.4.90.61	AQUISIÇÃO DE IMÓVEIS	1.001.00	3.000,00			
4.4.90.61	AQUISIÇÃO DE IMÓVEIS	1.510.05	115.800,00			
4.5.00.00	INVERSÕES FINANCEIRAS	0.000.000			3.000,00	
4.5.90.00	APLICAÇÕES DIRETAS	0.000.000		3.000,00		
4.5.90.61	AQUISIÇÃO DE IMÓVEIS	1.001.00	3.000,00			
<b>TOTAL</b>						<b>11.827.430,93</b>

VALENÇA DO PIAUÍ

LOA 2020

**PREFEITURA MUNICIPAL DE VALENÇA DO PIAUÍ**  
 PRAÇA TEODOMIRO LIMA VERDE - CNPJ:06554737/0001-32

 Orçamento Programa - Exercício de 2020  
 Anexo 02  
 Page 14

**NATUREZA DA DESPESA POR ORGÃO**

PODER ORGÃO						
02 PODER EXECUTIVO						
08 SECRETARIA MUNIC. DE AGRICULTURA						
Código	Especificação	F.R.	Elemento	Modalidade	Grupo	Categoria Econômica
3.0.00.00	DESPESAS CORRENTES	0.000.000				542.449,50
3.1.00.00	PESSOAL E ENCARGOS SOCIAIS	0.000.000			285.894,00	
3.1.90.00	APLICAÇÕES DIRETAS	0.000.000		285.894,00		
3.1.90.04	CONTRATAÇÃO POR TEMPO DETERMINADO	1.001.00	500,00			
3.1.90.11	VENCIMENTOS E VANTAGENS FIXAS - PESSOAL CIVIL	1.001.00	283.394,00			
3.1.90.13	OBRIGAÇÕES PATRONAIS	1.001.00	1.000,00			
3.1.90.16	OUTRAS DESPESAS VARIÁVEIS - PESSOAL CIVIL	1.001.00	500,00			
3.1.90.92	DESPESAS DE EXERCÍCIOS ANTERIORES	1.001.00	500,00			
3.3.00.00	OUTRAS DESPESAS CORRENTES	0.000.000			256.555,50	
3.3.90.00	APLICAÇÕES DIRETAS	0.000.000		256.555,50		
3.3.90.14	DIÁRIAS - CIVIL	1.001.00	2.131,00			
3.3.90.30	MATERIAL DE CONSUMO	1.001.00	34.602,50			
3.3.90.36	OUTROS SERVIÇOS DE TERCEIROS - PESSOA FÍSICA	1.001.00	107.486,00			
3.3.90.39	OUTROS SERVIÇOS DE TERCEIROS - PESSOA JURÍDICA	1.001.00	98.424,00			
3.3.90.47	OBRIGAÇÕES TRIBUTÁRIAS E CONTRIBUTIVAS	1.001.00	500,00			
3.3.90.92	DESPESAS DE EXERCÍCIOS ANTERIORES	1.001.00	13.412,00			
4.0.00.00	DESPESAS DE CAPITAL	0.000.000			570.866,65	570.866,65
4.4.00.00	INVESTIMENTOS	0.000.000			570.866,65	
4.4.90.00	APLICAÇÕES DIRETAS	0.000.000		570.866,65		
4.4.90.51	OBRAS E INSTALAÇÕES	1.001.00	23.712,50			
4.4.90.51	OBRAS E INSTALAÇÕES	1.510.05	185.280,00			
4.4.90.52	EQUIPAMENTOS E MATERIAL PERMANENTE	1.001.00	261.355,03			
4.4.90.52	EQUIPAMENTOS E MATERIAL PERMANENTE	1.930.00	100.019,12			
4.4.90.61	AQUISIÇÃO DE IMÓVEIS	1.001.00	500,00			
<b>TOTAL</b>						<b>1.113.316,15</b>

**PREFEITURA MUNICIPAL DE VALENÇA DO PIAUÍ**  
 PRAÇA TEODOMIRO LIMA VERDE - CNPJ:06554737/0001-32

 Orçamento Programa - Exercício de 2020  
 Anexo 02  
 Page 15

**NATUREZA DA DESPESA POR ORGÃO**

PODER ORGÃO						
02 PODER EXECUTIVO						
09 SECRET. MUNIC. DE CULTURA E TURISMO						
Código	Especificação	F.R.	Elemento	Modalidade	Grupo	Categoria Econômica
3.0.00.00	DESPESAS CORRENTES	0.000.000				877.198,00
3.1.00.00	PESSOAL E ENCARGOS SOCIAIS	0.000.000			188.298,00	
3.1.90.00	APLICAÇÕES DIRETAS	0.000.000		188.298,00		
3.1.90.04	CONTRATAÇÃO POR TEMPO DETERMINADO	1.001.00	800,00			
3.1.90.11	VENCIMENTOS E VANTAGENS FIXAS - PESSOAL CIVIL	1.001.00	186.498,00			
3.1.90.13	OBRIGAÇÕES PATRONAIS	1.001.00	1.000,00			
3.3.00.00	OUTRAS DESPESAS CORRENTES	0.000.000			688.900,00	
3.3.90.00	APLICAÇÕES DIRETAS	0.000.000		688.900,00		
3.3.90.14	DIÁRIAS - CIVIL	1.001.00	350,00			
3.3.90.30	MATERIAL DE CONSUMO	1.001.00	22.656,00			
3.3.90.31	PREMIAÇÕES CULTURAIS, ARTÍSTICAS, CIENTÍFICAS, DESP	1.001.00	1.000,00			
3.3.90.36	OUTROS SERVIÇOS DE TERCEIROS - PESSOA FÍSICA	1.001.00	85.363,00			
3.3.90.39	OUTROS SERVIÇOS DE TERCEIROS - PESSOA JURÍDICA	1.001.00	579.531,00			
4.0.00.00	DESPESAS DE CAPITAL	0.000.000			299.154,46	299.154,46
4.4.00.00	INVESTIMENTOS	0.000.000			299.154,46	
4.4.90.00	APLICAÇÕES DIRETAS	0.000.000		299.154,46		
4.4.90.51	OBRAS E INSTALAÇÕES	1.510.05	247.854,46			
4.4.90.52	EQUIPAMENTOS E MATERIAL PERMANENTE	1.001.00	3.050,00			
4.4.90.52	EQUIPAMENTOS E MATERIAL PERMANENTE	1.510.05	48.250,00			
<b>TOTAL</b>						<b>1.176.352,46</b>





**PREFEITURA MUNICIPAL DE VALENÇA DO PIAUÍ**

PRAÇA TEODOMIRO LIMA VERDE - CNPJ:06554737/0001-32

Orçamento Programa - Exercício de 2020

Anexo 02

Page 16

**NATUREZA DA DESPESA POR ORGÃO**

PODER ORGÃO						
02 PODER EXECUTIVO						
10 SECRETARIA DE TRABALHO E EMPREGO						
Código	Especificação	F.R.	Elemento	Modalidade	Grupo	Categoria Econômica
3.0.00.00	DESPESAS CORRENTES	0.000.000				99.384,00
3.1.00.00	PESSOAL E ENCARGOS SOCIAIS	0.000.000			81.805,00	
3.1.90.00	APLICAÇÕES DIRETAS	0.000.000		81.805,00		
3.1.90.04	CONTRATAÇÃO POR TEMPO DETERMINADO	1.001.00	350,00			
3.1.90.11	VENCIMENTOS E VANTAGENS FIXAS - PESSOAL CIVIL	1.001.00	79.455,00			
3.1.90.13	OBRIGAÇÕES PATRONAIS	1.001.00	1.000,00			
3.1.90.16	OUTRAS DESPESAS VARIÁVEIS - PESSOAL CIVIL	1.001.00	500,00			
3.1.90.92	DESPESAS DE EXERCÍCIOS ANTERIORES	1.001.00	500,00			
3.3.00.00	OUTRAS DESPESAS CORRENTES	0.000.000			17.579,00	
3.3.90.00	APLICAÇÕES DIRETAS	0.000.000		17.579,00		
3.3.90.14	DIÁRIAS - CIVIL	1.001.00	800,00			
3.3.90.30	MATERIAL DE CONSUMO	1.001.00	1.600,00			
3.3.90.36	OUTROS SERVIÇOS DE TERCEIROS - PESSOA FÍSICA	1.001.00	12.620,00			
3.3.90.39	OUTROS SERVIÇOS DE TERCEIROS - PESSOA JURÍDICA	1.001.00	2.059,00			
3.3.90.92	DESPESAS DE EXERCÍCIOS ANTERIORES	1.001.00	500,00			
4.0.00.00	DESPESAS DE CAPITAL	0.000.000				5.210,00
4.4.00.00	INVESTIMENTOS	0.000.000			5.210,00	
4.4.90.00	APLICAÇÕES DIRETAS	0.000.000		5.210,00		
4.4.90.51	OBRAS E INSTALAÇÕES	1.001.00	100,00			
4.4.90.52	EQUIPAMENTOS E MATERIAL PERMANENTE	1.001.00	1.250,00			
4.4.90.52	EQUIPAMENTOS E MATERIAL PERMANENTE	1.510.05	3.860,00			
<b>TOTAL</b>						<b>104.594,00</b>



**PREFEITURA MUNICIPAL DE VALENÇA DO PIAUÍ**

PRAÇA TEODOMIRO LIMA VERDE - CNPJ:06554737/0001-32

Orçamento Programa - Exercício de 2020

Anexo 02

Page 17

**NATUREZA DA DESPESA POR ORGÃO**

PODER ORGÃO						
02 PODER EXECUTIVO						
11 SECRETARIA MUNICIPAL DE MEIO AMBIENTE						
Código	Especificação	F.R.	Elemento	Modalidade	Grupo	Categoria Econômica
3.0.00.00	DESPESAS CORRENTES	0.000.000				105.381,00
3.1.00.00	PESSOAL E ENCARGOS SOCIAIS	0.000.000			49.866,00	
3.1.90.00	APLICAÇÕES DIRETAS	0.000.000		49.866,00		
3.1.90.11	VENCIMENTOS E VANTAGENS FIXAS - PESSOAL CIVIL	1.001.00	48.866,00			
3.1.90.13	OBRIGAÇÕES PATRONAIS	1.001.00	1.000,00			
3.3.00.00	OUTRAS DESPESAS CORRENTES	0.000.000			55.515,00	
3.3.90.00	APLICAÇÕES DIRETAS	0.000.000		55.515,00		
3.3.90.14	DIÁRIAS - CIVIL	1.001.00	580,00			
3.3.90.30	MATERIAL DE CONSUMO	1.001.00	2.000,00			
3.3.90.36	OUTROS SERVIÇOS DE TERCEIROS - PESSOA FÍSICA	1.001.00	2.674,00			
3.3.90.39	OUTROS SERVIÇOS DE TERCEIROS - PESSOA JURÍDICA	1.001.00	50.261,00			
4.0.00.00	DESPESAS DE CAPITAL	0.000.000				333.600,00
4.4.00.00	INVESTIMENTOS	0.000.000			333.600,00	
4.4.90.00	APLICAÇÕES DIRETAS	0.000.000		333.600,00		
4.4.90.51	OBRAS E INSTALAÇÕES	1.001.00	5.000,00			
4.4.90.51	OBRAS E INSTALAÇÕES	1.510.05	328.100,00			
4.4.90.52	EQUIPAMENTOS E MATERIAL PERMANENTE	1.001.00	500,00			
<b>TOTAL</b>						<b>438.981,00</b>

**PREFEITURA MUNICIPAL DE VALENÇA DO PIAUÍ**  
 PRAÇA TEODOMIRO LIMA VERDE - CNPJ:06554737/0001-32

 Orçamento Programa - Exercício de 2020  
 Anexo 02  
 Page 18

**NATUREZA DA DESPESA POR ORGÃO**

PODER ORGÃO						
02 PODER EXECUTIVO						
12 SECRETARIA MUNICIPAL DE ESPORTE E LAZER						
Código	Especificação	F.R.	Elemento	Modalidade	Grupo	Categoria Econômica
3.0.00.00	DESPESAS CORRENTES	0.000.000				178.361,50
3.1.00.00	PESSOAL E ENCARGOS SOCIAIS	0.000.000			69.476,00	
3.1.90.00	APLICAÇÕES DIRETAS	0.000.000		69.476,00		
3.1.90.11	VENCIMENTOS E VANTAGENS FIXAS - PESSOAL CIVIL	1.001.00	68.976,00			
3.1.90.13	OBRIGAÇÕES PATRONAIS	1.001.00	500,00			
3.3.00.00	OUTRAS DESPESAS CORRENTES	0.000.000			108.885,50	
3.3.90.00	APLICAÇÕES DIRETAS	0.000.000		108.885,50		
3.3.90.04	CONTRATAÇÃO POR TEMPO DETERMINADO	1.001.00	500,00			
3.3.90.14	DIÁRIAS - CIVIL	1.001.00	450,00			
3.3.90.30	MATERIAL DE CONSUMO	1.001.00	8.652,50			
3.3.90.31	PREMIAÇÕES CULTURAIS, ARTÍSTICAS, CIENTÍFICAS, DESP	1.001.00	2.912,50			
3.3.90.36	OUTROS SERVIÇOS DE TERCEIROS - PESSOA FÍSICA	1.001.00	51.615,00			
3.3.90.39	OUTROS SERVIÇOS DE TERCEIROS - PESSOA JURÍDICA	1.001.00	44.755,50			
4.0.00.00	DESPESAS DE CAPITAL	0.000.000				348.127,65
4.4.00.00	INVESTIMENTOS	0.000.000			348.127,65	
4.4.90.00	APLICAÇÕES DIRETAS	0.000.000		348.127,65		
4.4.90.51	OBRA E INSTALAÇÕES	1.001.00	15.000,00			
4.4.90.51	OBRA E INSTALAÇÕES	1.510.05	321.345,00			
4.4.90.52	EQUIPAMENTOS E MATERIAL PERMANENTE	1.001.00	11.782,65			
<b>TOTAL</b>						<b>526.489,15</b>

**PREFEITURA MUNICIPAL DE VALENÇA DO PIAUÍ**  
 PRAÇA TEODOMIRO LIMA VERDE - CNPJ:06554737/0001-32

 Orçamento Programa - Exercício de 2020  
 Anexo 02  
 Page 19

**NATUREZA DA DESPESA POR ORGÃO**

PODER ORGÃO						
02 PODER EXECUTIVO						
13 SECRETARIA MUNICIPAL DE COMUNICAÇÃO						
Código	Especificação	F.R.	Elemento	Modalidade	Grupo	Categoria Econômica
3.0.00.00	DESPESAS CORRENTES	0.000.000				54.020,00
3.1.00.00	PESSOAL E ENCARGOS SOCIAIS	0.000.000			52.320,00	
3.1.90.00	APLICAÇÕES DIRETAS	0.000.000		52.320,00		
3.1.90.04	CONTRATAÇÃO POR TEMPO DETERMINADO	1.001.00	500,00			
3.1.90.11	VENCIMENTOS E VANTAGENS FIXAS - PESSOAL CIVIL	1.001.00	50.420,00			
3.1.90.13	OBRIGAÇÕES PATRONAIS	1.001.00	500,00			
3.1.90.16	OUTRAS DESPESAS VARIÁVEIS - PESSOAL CIVIL	1.001.00	450,00			
3.1.90.92	DESPESAS DE EXERCÍCIOS ANTERIORES	1.001.00	450,00			
3.3.00.00	OUTRAS DESPESAS CORRENTES	0.000.000			1.700,00	
3.3.90.00	APLICAÇÕES DIRETAS	0.000.000		1.700,00		
3.3.90.14	DIÁRIAS - CIVIL	1.001.00	450,00			
3.3.90.30	MATERIAL DE CONSUMO	1.001.00	450,00			
3.3.90.36	OUTROS SERVIÇOS DE TERCEIROS - PESSOA FÍSICA	1.001.00	450,00			
3.3.90.39	OUTROS SERVIÇOS DE TERCEIROS - PESSOA JURÍDICA	1.001.00	350,00			
4.0.00.00	DESPESAS DE CAPITAL	0.000.000				450,00
4.4.00.00	INVESTIMENTOS	0.000.000			450,00	
4.4.90.00	APLICAÇÕES DIRETAS	0.000.000		450,00		
4.4.90.52	EQUIPAMENTOS E MATERIAL PERMANENTE	1.001.00	450,00			
<b>TOTAL</b>						<b>54.470,00</b>



**PREFEITURA MUNICIPAL DE VALENÇA DO PIAUÍ**

PRAÇA TEODOMIRO LIMA VERDE - CNPJ:06554737/0001-32

Orçamento Programa - Exercício de 2020

Anexo 02

Page 20

**NATUREZA DA DESPESA POR ORGÃO**

PODER ORGÃO						
02 PODER EXECUTIVO						
15 FUNDO PREVIDENCIÁRIO DO MUNICÍPIO DE VALENÇA						
Código	Especificação	F.R.	Elemento	Modalidade	Grupo	Categoria Econômica
3.0.00.00	DESPESAS CORRENTES	0.000.000				1.468.244,00
3.1.00.00	PESSOAL E ENCARGOS SOCIAIS	0.000.000			1.302.546,00	
3.1.90.00	APLICAÇÕES DIRETAS	0.000.000		1.302.546,00		
3.1.90.01	APOSENTADORIAS DO RPPS, RESERVA REMUNERADA E RE	1.410.03	813.012,00			
3.1.90.03	PENSÕES DO RPPS E DO MILITAR	1.410.03	383.684,00			
3.1.90.05	OUTROS BENEFÍCIOS PREVIDENCIÁRIOS DO SERVIDOR OU	1.410.03	105.000,00			
3.1.90.11	VENCIMENTOS E VANTAGENS FIXAS - PESSOAL CIVIL	1.410.03	450,00			
3.1.90.13	OBRIGAÇÕES PATRONAIS	1.410.03	400,00			
3.3.00.00	OUTRAS DESPESAS CORRENTES	0.000.000			165.698,00	
3.3.90.00	APLICAÇÕES DIRETAS	0.000.000		165.698,00		
3.3.90.14	DIÁRIAS - CIVIL	1.410.03	450,00			
3.3.90.30	MATERIAL DE CONSUMO	1.410.03	1.000,00			
3.3.90.33	PASSAGENS E DESPESAS COM LOCOMOÇÃO	1.410.03	500,00			
3.3.90.36	OUTROS SERVIÇOS DE TERCEIROS - PESSOA FÍSICA	1.410.03	1.000,00			
3.3.90.39	OUTROS SERVIÇOS DE TERCEIROS - PESSOA JURÍDICA	1.410.03	162.748,00			
4.0.00.00	DESPESAS DE CAPITAL	0.000.000				45.000,00
4.4.00.00	INVESTIMENTOS	0.000.000			45.000,00	
4.4.90.00	APLICAÇÕES DIRETAS	0.000.000		45.000,00		
4.4.90.52	EQUIPAMENTOS E MATERIAL PERMANENTE	1.410.03	45.000,00			
<b>TOTAL</b>						<b>1.513.244,00</b>



**PREFEITURA MUNICIPAL DE VALENÇA DO PIAUÍ**

PRAÇA TEODOMIRO LIMA VERDE - CNPJ:06554737/0001-32

Orçamento Programa - Exercício de 2020

Anexo 02

Page 21

**NATUREZA DA DESPESA POR ORGÃO**

PODER ORGÃO						
02 PODER EXECUTIVO						
16 CONTROLADORIA GERAL DO MUNICÍPIO						
Código	Especificação	F.R.	Elemento	Modalidade	Grupo	Categoria Econômica
3.0.00.00	DESPESAS CORRENTES	0.000.000				99.454,00
3.1.00.00	PESSOAL E ENCARGOS SOCIAIS	0.000.000			98.054,00	
3.1.90.00	APLICAÇÕES DIRETAS	0.000.000		98.054,00		
3.1.90.04	CONTRATAÇÃO POR TEMPO DETERMINADO	1.001.00	400,00			
3.1.90.11	VENCIMENTOS E VANTAGENS FIXAS - PESSOAL CIVIL	1.001.00	96.654,00			
3.1.90.13	OBRIGAÇÕES PATRONAIS	1.001.00	1.000,00			
3.3.00.00	OUTRAS DESPESAS CORRENTES	0.000.000			1.400,00	
3.3.90.00	APLICAÇÕES DIRETAS	0.000.000		1.400,00		
3.3.90.14	DIÁRIAS - CIVIL	1.001.00	500,00			
3.3.90.36	OUTROS SERVIÇOS DE TERCEIROS - PESSOA FÍSICA	1.001.00	450,00			
3.3.90.39	OUTROS SERVIÇOS DE TERCEIROS - PESSOA JURÍDICA	1.001.00	450,00			
4.0.00.00	DESPESAS DE CAPITAL	0.000.000				500,00
4.4.00.00	INVESTIMENTOS	0.000.000			500,00	
4.4.90.00	APLICAÇÕES DIRETAS	0.000.000		500,00		
4.4.90.52	EQUIPAMENTOS E MATERIAL PERMANENTE	1.001.00	500,00			
<b>TOTAL</b>						<b>99.954,00</b>



**PREFEITURA MUNICIPAL DE VALENÇA DO PIAUÍ**  
 PRAÇA TEODOMIRO LIMA VERDE - CNPJ:06554737/0001-32

Orçamento Programa - Exercício de 2020  
 Anexo 02  
 Page 22

**NATUREZA DA DESPESA POR ORGÃO**

PODER ORGÃO		02 PODER EXECUTIVO 99 RESERVA DE CONTINGENCIA				
Código	Especificação	F.R.	Elemento	Modalidade	Grupo	Categoria Econômica
9.0.00.00	RESERVA DE CONTINGÊNCIA	0.000.000				1.239.254,22
9.9.00.00	RESERVA DE CONTINGÊNCIA	0.000.000			1.239.254,22	
9.9.99.00	RESERVA DE CONTINGÊNCIA	0.000.000		1.239.254,22		
9.9.99.99	RESERVA DE CONTINGÊNCIA	1.001.00	1.239.254,22			
<b>TOTAL</b>						1.239.254,22
<b>TOTAL GERAL</b>						72.063.793,00

MARIA DA CONCEIÇÃO CUNHA DIAS  
 PREFEITA MUNICIPAL  
 25822780334

CONPLAN  
 CONTADOR CRC PI 145  
 72674350334



**PREFEITURA MUNICIPAL DE VALENÇA DO PIAUÍ**  
PRAÇA TEODOMIRO LIMA VERDE - CNPJ:06554737/0001-32

Anexo 02  
Page 1

Orçamento Programa - Exercício de 2020  
**NATUREZA DA DESPESA POR ORGÃO E UNIDADE**

Código	Especificação	F.R.	Elemento	Modalidade	Grupo	Categoria Econômica
PODER	01 PODER LEGISLATIVO					
ORGÃO	01 CÂMARA MUNICIPAL					
UNIDADE	00 CÂMARA MUNICIPAL					
3.0.00.00	DESPESAS CORRENTES	0.000.000				1.428.448,00
3.1.00.00	PESSOAL E ENCARGOS SOCIAIS	0.000.000			1.144.991,66	
3.1.90.00	APLICAÇÕES DIRETAS	0.000.000		1.144.991,66		
3.1.90.04	CONTRATAÇÃO POR TEMPO DETERMINADO	1.001.00	1.498,16			
3.1.90.11	VENCIMENTOS E VANTAGENS FIXAS - PESSOAL CIVIL	1.001.00	919.163,65			
3.1.90.13	OBRIGAÇÕES PATRONAIS	1.001.00	217.133,68			
3.1.90.16	OUTRAS DESPESAS VARIÁVEIS - PESSOAL CIVIL	1.001.00	1.303,40			
3.1.90.92	DESPESAS DE EXERCÍCIOS ANTERIORES	1.001.00	5.892,77			
3.2.00.00	JUROS E ENCARGOS DA DÍVIDA	0.000.000			1.302,40	
3.2.90.00	APLICAÇÕES DIRETAS	0.000.000		1.302,40		
3.2.90.21	JUROS SOBRE A DÍVIDA POR CONTRATO	1.001.00	1.302,40			
3.3.00.00	OUTRAS DESPESAS CORRENTES	0.000.000			282.153,94	
3.3.90.00	APLICAÇÕES DIRETAS	0.000.000		282.153,94		
3.3.90.04	CONTRATAÇÃO POR TEMPO DETERMINADO	1.001.00	2.297,18			
3.3.90.14	DIÁRIAS - CIVIL	1.001.00	7.390,94			
3.3.90.30	MATERIAL DE CONSUMO	1.001.00	26.467,54			
3.3.90.35	SERVIÇOS DE CONSULTORIA	1.001.00	1.298,41			
3.3.90.36	OUTROS SERVIÇOS DE TERCEIROS - PESSOA FÍSICA	1.001.00	44.445,49			
3.3.90.39	OUTROS SERVIÇOS DE TERCEIROS - PESSOA JURÍDICA	1.001.00	166.196,16			
3.3.90.47	OBRIGAÇÕES TRIBUTÁRIAS E CONTRIBUTIVAS	1.001.00	11.386,03			
3.3.90.92	DESPESAS DE EXERCÍCIOS ANTERIORES	1.001.00	22.672,19			
4.0.00.00	DESPESAS DE CAPITAL	0.000.000				91.687,54
4.4.00.00	INVESTIMENTOS	0.000.000			81.200,40	
4.4.90.00	APLICAÇÕES DIRETAS	0.000.000		81.200,40		
4.4.90.51	OBRAS E INSTALAÇÕES	1.001.00	37.454,08			
4.4.90.52	EQUIPAMENTOS E MATERIAL PERMANENTE	1.001.00	43.746,34			
4.6.00.00	AMORTIZAÇÃO DA DÍVIDA	0.000.000			10.487,14	
4.6.90.00	APLICAÇÕES DIRETAS	0.000.000		10.487,14		
4.6.90.71	PRINCIPAL DA DÍVIDA CONTRATUAL RESGATADO	1.001.00	10.487,14			
<b>TOTAL</b>						<b>1.520.135,54</b>



**PREFEITURA MUNICIPAL DE VALENÇA DO PIAUÍ**  
PRAÇA TEODOMIRO LIMA VERDE - CNPJ:06554737/0001-32

Anexo 02  
Page 2

Orçamento Programa - Exercício de 2020  
**NATUREZA DA DESPESA POR ORGÃO E UNIDADE**

Código	Especificação	F.R.	Elemento	Modalidade	Grupo	Categoria Econômica
PODER	02 PODER EXECUTIVO					
ORGÃO	01 GABINETE DO PREFEITO					
UNIDADE	00 GABINETE DO PREFEITO					
3.0.00.00	DESPESAS CORRENTES	0.000.000				1.913.020,00
3.1.00.00	PESSOAL E ENCARGOS SOCIAIS	0.000.000			455.722,00	
3.1.90.00	APLICAÇÕES DIRETAS	0.000.000		455.722,00		
3.1.90.04	CONTRATAÇÃO POR TEMPO DETERMINADO	1.001.00	450,00			
3.1.90.11	VENCIMENTOS E VANTAGENS FIXAS - PESSOAL CIVIL	1.001.00	448.272,00			
3.1.90.13	OBRIGAÇÕES PATRONAIS	1.001.00	1.000,00			
3.1.90.16	OUTRAS DESPESAS VARIÁVEIS - PESSOAL CIVIL	1.001.00	1.000,00			
3.1.90.92	DESPESAS DE EXERCÍCIOS ANTERIORES	1.001.00	5.000,00			
3.3.00.00	OUTRAS DESPESAS CORRENTES	0.000.000			1.457.298,00	
3.3.90.00	APLICAÇÕES DIRETAS	0.000.000		1.457.298,00		
3.3.90.04	CONTRATAÇÃO POR TEMPO DETERMINADO	1.001.00	500,00			
3.3.90.14	DIÁRIAS - CIVIL	1.001.00	25.973,00			
3.3.90.30	MATERIAL DE CONSUMO	1.001.00	5.000,00			
3.3.90.33	PASSAGENS E DESPESAS COM LOCOMOÇÃO	1.001.00	4.634,00			
3.3.90.36	OUTROS SERVIÇOS DE TERCEIROS - PESSOA FÍSICA	1.001.00	7.381,00			
3.3.90.39	OUTROS SERVIÇOS DE TERCEIROS - PESSOA JURÍDICA	1.001.00	1.272.448,00			
3.3.90.92	DESPESAS DE EXERCÍCIOS ANTERIORES	1.001.00	141.362,00			
4.0.00.00	DESPESAS DE CAPITAL	0.000.000				2.500,00
4.4.00.00	INVESTIMENTOS	0.000.000			2.500,00	
4.4.90.00	APLICAÇÕES DIRETAS	0.000.000		2.500,00		
4.4.90.52	EQUIPAMENTOS E MATERIAL PERMANENTE	1.001.00	2.500,00			
<b>TOTAL</b>						<b>1.915.520,00</b>

**PREFEITURA MUNICIPAL DE VALENÇA DO PIAUÍ**

PRAÇA TEODOMIRO LIMA VERDE - CNPJ:06554737/0001-32

Orçamento Programa - Exercício de 2020

**NATUREZA DA DESPESA POR ORGÃO E UNIDADE**

Anexo 02

Page 3

Código	Especificação	F.R.	Elemento	Modalidade	Grupo	Categoria Econômica
PODER	02 PODER EXECUTIVO					
ORGÃO	02 SECRETARIA MUNICIPAL DE ADMINISTRAÇÃO					
UNIDADE	00 SECRETARIA MUNICIPAL DE ADMINISTRAÇÃO					
3.0.00.00	DESPESAS CORRENTES	0.000.000				7.739.604,65
3.1.00.00	PESSOAL E ENCARGOS SOCIAIS	0.000.000			1.130.149,65	
3.1.90.00	APLICAÇÕES DIRETAS	0.000.000		1.008.149,65		
3.1.90.11	VENCIMENTOS E VANTAGENS FIXAS - PESSOAL CIVIL	1.001.00	778.265,00			
3.1.90.13	OBRIGAÇÕES PATRONAIS	1.001.00	111.238,00			
3.1.90.16	OUTRAS DESPESAS VARIÁVEIS - PESSOAL CIVIL	1.001.00	5.646,65			
3.1.90.91	SENTENÇAS JUDICIAIS	1.001.00	67.000,00			
3.1.90.92	DESPESAS DE EXERCÍCIOS ANTERIORES	1.001.00	45.000,00			
3.1.90.94	INDENIZAÇÕES E RESTITUIÇÕES TRABALHISTAS	1.001.00	1.000,00			
3.1.91.00	APLICAÇÕES DIRETAS- INTRA-ORÇAMENTÁRIAS	0.000.000		122.000,00		
3.1.91.13	OBRIGAÇÕES PATRONAIS	1.001.00	122.000,00			
3.2.00.00	JUROS E ENCARGOS DA DÍVIDA	0.000.000			1.448,00	
3.2.90.00	APLICAÇÕES DIRETAS	0.000.000		1.448,00		
3.2.90.21	JUROS SOBRE A DÍVIDA POR CONTRATO	1.001.00	1.448,00			
3.3.00.00	OUTRAS DESPESAS CORRENTES	0.000.000			6.608.007,00	
3.3.50.00	TRANSFERÊNCIAS A INSTITUIÇÕES PRIVADAS SEM FINS LUCI	0.000.000		62.100,00		
3.3.50.41	CONTRIBUIÇÕES	1.001.00	62.100,00			
3.3.90.00	APLICAÇÕES DIRETAS	0.000.000		6.545.907,00		
3.3.90.04	CONTRATAÇÃO POR TEMPO DETERMINADO	1.001.00	500,00			
3.3.90.14	DIÁRIAS - CIVIL	1.001.00	4.250,00			
3.3.90.14	DIÁRIAS - CIVIL	1.620.05	48.250,00			
3.3.90.30	MATERIAL DE CONSUMO	1.001.00	66.993,00			
3.3.90.30	MATERIAL DE CONSUMO	1.530.05	38.455,00			
3.3.90.30	MATERIAL DE CONSUMO	1.610.05	65.419,50			
3.3.90.30	MATERIAL DE CONSUMO	1.620.05	17.402,00			
3.3.90.36	OUTROS SERVIÇOS DE TERCEIROS - PESSOA FÍSICA	1.001.00	174.500,00			
3.3.90.36	OUTROS SERVIÇOS DE TERCEIROS - PESSOA FÍSICA	1.620.05	96.500,00			
3.3.90.39	OUTROS SERVIÇOS DE TERCEIROS - PESSOA JURÍDICA	1.001.00	4.197.198,00			
3.3.90.39	OUTROS SERVIÇOS DE TERCEIROS - PESSOA JURÍDICA	1.620.05	857.402,50			
3.3.90.40	SERVIÇOS DE TECNOLOGIA DA INFORMAÇÃO E COMUNICA	1.001.00	33.520,00			
3.3.90.47	OBRIGAÇÕES TRIBUTÁRIAS E CONTRIBUTIVAS	1.001.00	191.652,00			
3.3.90.91	SENTENÇAS JUDICIAIS	1.001.00	5.565,00			
3.3.90.92	DESPESAS DE EXERCÍCIOS ANTERIORES	1.001.00	748.300,00			
4.0.00.00	DESPESAS DE CAPITAL	0.000.000				384.502,83
4.4.00.00	INVESTIMENTOS	0.000.000			277.882,83	
4.4.90.00	APLICAÇÕES DIRETAS	0.000.000		277.882,83		
4.4.90.51	OBRAS E INSTALAÇÕES	1.001.00	5.000,00			
4.4.90.51	OBRAS E INSTALAÇÕES	1.510.05	166.177,83			
4.4.90.52	EQUIPAMENTOS E MATERIAL PERMANENTE	1.001.00	3.450,00			
4.4.90.52	EQUIPAMENTOS E MATERIAL PERMANENTE	1.510.05	103.255,00			
4.6.00.00	AMORTIZAÇÃO DA DÍVIDA	0.000.000			106.620,00	
4.6.90.00	APLICAÇÕES DIRETAS	0.000.000		106.620,00		
4.6.90.71	PRINCIPAL DA DÍVIDA CONTRATUAL RESGATADO	1.001.00	106.620,00			
<b>TOTAL</b>						<b>8.124.107,48</b>



**PREFEITURA MUNICIPAL DE VALENÇA DO PIAUÍ**

PRAÇA TEODOMIRO LIMA VERDE - CNPJ:06554737/0001-32

Anexo 02  
Page 4

Orçamento Programa - Exercício de 2020

**NATUREZA DA DESPESA POR ORGÃO E UNIDADE**

PODER 02 PODER EXECUTIVO						
ORGÃO 03 SECRETARIA DE FINANÇAS						
UNIDADE 00 SECRETARIA DE FINANÇAS						
Código	Especificação	F.R.	Elemento	Modalidade	Grupo	Categoria Econômica
3.0.00.00	DESPESAS CORRENTES	0.000.000				338.061,00
3.1.00.00	PESSOAL E ENCARGOS SOCIAIS	0.000.000			294.379,00	
3.1.90.00	APLICAÇÕES DIRETAS	0.000.000		294.379,00		
3.1.90.11	VENCIMENTOS E VANTAGENS FIXAS - PESSOAL CIVIL	1.001.00	290.879,00			
3.1.90.13	OBRIGAÇÕES PATRONAIS	1.001.00	1.000,00			
3.1.90.16	OUTRAS DESPESAS VARIÁVEIS - PESSOAL CIVIL	1.001.00	1.500,00			
3.1.90.92	DESPESAS DE EXERCÍCIOS ANTERIORES	1.001.00	1.000,00			
3.2.00.00	JUROS E ENCARGOS DA DÍVIDA	0.000.000			1.000,00	
3.2.90.00	APLICAÇÕES DIRETAS	0.000.000		1.000,00		
3.2.90.21	JUROS SOBRE A DÍVIDA POR CONTRATO	1.001.00	500,00			
3.2.90.22	OUTROS ENCARGOS SOBRE A DÍVIDA POR CONTRATO	1.001.00	500,00			
3.3.00.00	OUTRAS DESPESAS CORRENTES	0.000.000			42.682,00	
3.3.90.00	APLICAÇÕES DIRETAS	0.000.000		42.682,00		
3.3.90.14	DIÁRIAS - CIVIL	1.001.00	7.064,00			
3.3.90.30	MATERIAL DE CONSUMO	1.001.00	1.500,00			
3.3.90.36	OUTROS SERVIÇOS DE TERCEIROS - PESSOA FÍSICA	1.001.00	20.743,00			
3.3.90.39	OUTROS SERVIÇOS DE TERCEIROS - PESSOA JURÍDICA	1.001.00	12.875,00			
3.3.90.92	DESPESAS DE EXERCÍCIOS ANTERIORES	1.001.00	500,00			
4.0.00.00	DESPESAS DE CAPITAL	0.000.000				721.061,00
4.4.00.00	INVESTIMENTOS	0.000.000			1.500,00	
4.4.90.00	APLICAÇÕES DIRETAS	0.000.000		1.500,00		
4.4.90.52	EQUIPAMENTOS E MATERIAL PERMANENTE	1.001.00	1.500,00			
4.6.00.00	AMORTIZAÇÃO DA DÍVIDA	0.000.000			719.561,00	
4.6.90.00	APLICAÇÕES DIRETAS	0.000.000		719.561,00		
4.6.90.71	PRINCIPAL DA DÍVIDA CONTRATUAL RESGATADO	1.001.00	709.911,00			
4.6.90.93	INDENIZAÇÕES E RESTITUIÇÕES	1.001.00	9.650,00			
<b>TOTAL</b>						<b>1.059.122,00</b>



**PREFEITURA MUNICIPAL DE VALENÇA DO PIAUÍ**

PRAÇA TEODOMIRO LIMA VERDE - CNPJ:06554737/0001-32

Anexo 02  
Page 5

Orçamento Programa - Exercício de 2020

**NATUREZA DA DESPESA POR ORGÃO E UNIDADE**

PODER 02 PODER EXECUTIVO						
ORGÃO 04 SECRETARIA MUNICIPAL DE EDUCAÇÃO						
UNIDADE 00 SECRETARIA MUNICIPAL DE EDUCAÇÃO						
Código	Especificação	F.R.	Elemento	Modalidade	Grupo	Categoria Econômica
4.0.00.00	DESPESAS DE CAPITAL	0.000.000				229.718,25
4.4.00.00	INVESTIMENTOS	0.000.000			229.718,25	
4.4.90.00	APLICAÇÕES DIRETAS	0.000.000		229.718,25		
4.4.90.51	OBRAS E INSTALAÇÕES	1.520,05	229.718,25			
<b>TOTAL</b>						<b>229.718,25</b>

**PREFEITURA MUNICIPAL DE VALENÇA DO PIAUÍ**

PRAÇA TEODOMIRO LIMA VERDE - CNPJ:06554737/0001-32

Orçamento Programa - Exercício de 2020

**NATUREZA DA DESPESA POR ORGÃO E UNIDADE**Anexo 02  
Page 6

PÓDER		02 PODER EXECUTIVO				
ORGÃO		04 SECRETARIA MUNICIPAL DE EDUCAÇÃO				
UNIDADE		01 SECRETARIA DE EDUCAÇÃO- OUTROS PROGRAMAS				
Código	Especificação	F.R.	Elemento	Modalidade	Grupo	Categoria Econômica
3.0.00.00	DESPESAS CORRENTES	0.000.000				5.683.060,62
3.1.00.00	PESSOAL E ENCARGOS SOCIAIS	0.000.000			829.653,50	
3.1.90.00	APLICAÇÕES DIRETAS	0.000.000		806.886,50		
3.1.90.04	CONTRATAÇÃO POR TEMPO DETERMINADO	1.001.00	1.000,00			
3.1.90.04	CONTRATAÇÃO POR TEMPO DETERMINADO	1.124.01	25.572,50			
3.1.90.11	VENCIMENTOS E VANTAGENS FIXAS - PESSOAL CIVIL	1.001.00	739.490,00			
3.1.90.11	VENCIMENTOS E VANTAGENS FIXAS - PESSOAL CIVIL	1.124.01	482,50			
3.1.90.13	OBRIGAÇÕES PATRONAIS	1.001.00	3.584,00			
3.1.90.13	OBRIGAÇÕES PATRONAIS	1.124.01	482,50			
3.1.90.16	OUTRAS DESPESAS VARIÁVEIS - PESSOAL CIVIL	1.001.00	500,00			
3.1.90.91	SENTENÇAS JUDICIAIS	1.001.00	500,00			
3.1.90.91	SENTENÇAS JUDICIAIS	1.124.01	24.125,00			
3.1.90.92	DESPESAS DE EXERCÍCIOS ANTERIORES	1.001.00	1.000,00			
3.1.90.92	DESPESAS DE EXERCÍCIOS ANTERIORES	1.124.01	9.650,00			
3.1.90.94	INDENIZAÇÕES E RESTITUIÇÕES TRABALHISTAS	1.001.00	500,00			
3.1.91.00	APLICAÇÕES DIRETAS- INTRA-ORÇAMENTÁRIAS	0.000.000		22.767,00		
3.1.91.13	OBRIGAÇÕES PATRONAIS	1.001.00	22.767,00			
3.2.00.00	JUROS E ENCARGOS DA DÍVIDA	0.000.000			450,00	
3.2.90.00	APLICAÇÕES DIRETAS	0.000.000		450,00		
3.2.90.21	JUROS SOBRE A DÍVIDA POR CONTRATO	1.001.00	450,00			
3.3.00.00	OUTRAS DESPESAS CORRENTES	0.000.000			4.852.957,12	
3.3.50.00	TRANSFERÊNCIAS A INSTITUIÇÕES PRIVADAS SEM FINS LUCRATIVAS	0.000.000		450,00		
3.3.50.43	SUBVENÇÕES SOCIAIS	1.001.00	450,00			
3.3.90.00	APLICAÇÕES DIRETAS	0.000.000		4.852.507,12		
3.3.90.04	CONTRATAÇÃO POR TEMPO DETERMINADO	1.121.01	3.995,10			
3.3.90.14	DIÁRIAS - CIVIL	1.001.00	4.232,00			
3.3.90.14	DIÁRIAS - CIVIL	1.124.01	772,00			
3.3.90.18	AUXÍLIO FINANCEIRO A ESTUDANTES	1.001.00	500,00			
3.3.90.30	MATERIAL DE CONSUMO	1.001.00	141.370,00			
3.3.90.30	MATERIAL DE CONSUMO	1.120.01	148.727,00			
3.3.90.30	MATERIAL DE CONSUMO	1.121.01	4.993,88			
3.3.90.30	MATERIAL DE CONSUMO	1.122.01	506.900,00			
3.3.90.30	MATERIAL DE CONSUMO	1.123.01	103.701,00			
3.3.90.30	MATERIAL DE CONSUMO	1.124.01	122.555,00			
3.3.90.30	MATERIAL DE CONSUMO	1.190.01	930.000,00			
3.3.90.30	MATERIAL DE CONSUMO	1.520.05	144.750,00			
3.3.90.30	MATERIAL DE CONSUMO	1.530.05	60.839,38			
3.3.90.36	OUTROS SERVIÇOS DE TERCEIROS - PESSOA FÍSICA	1.001.00	139.000,00			
3.3.90.36	OUTROS SERVIÇOS DE TERCEIROS - PESSOA FÍSICA	1.120.01	44.913,00			
3.3.90.36	OUTROS SERVIÇOS DE TERCEIROS - PESSOA FÍSICA	1.121.01	2.996,32			
3.3.90.36	OUTROS SERVIÇOS DE TERCEIROS - PESSOA FÍSICA	1.123.01	9.673,64			
3.3.90.36	OUTROS SERVIÇOS DE TERCEIROS - PESSOA FÍSICA	1.124.01	113.821,75			
3.3.90.36	OUTROS SERVIÇOS DE TERCEIROS - PESSOA FÍSICA	1.520.05	48.250,00			
3.3.90.37	LOCAÇÃO DE MÃO-DE-OBRA	1.001.00	500,00			
3.3.90.39	OUTROS SERVIÇOS DE TERCEIROS - PESSOA JURÍDICA	1.001.00	1.244.983,00			
3.3.90.39	OUTROS SERVIÇOS DE TERCEIROS - PESSOA JURÍDICA	1.120.01	106.571,00			





**PREFEITURA MUNICIPAL DE VALENÇA DO PIAUÍ**

PRAÇA TEODOMIRO LIMA VERDE - CNPJ:06554737/0001-32

Orçamento Programa - Exercício de 2020

**NATUREZA DA DESPESA POR ORGÃO E UNIDADE**

Anexo 02  
Page 7

Código	Especificação	F.R.	Elemento	Modalidade	Grupo	Categoria Econômica
PODER	02 PODER EXECUTIVO					
ORGÃO	04 SECRETARIA MUNICIPAL DE EDUCAÇÃO					
UNIDADE	01 SECRETARIA DE EDUCAÇÃO- OUTROS PROGRAMAS					
3.3.90.39	OUTROS SERVIÇOS DE TERCEIROS - PESSOA JURÍDICA	1.121.01	9.987,75			
3.3.90.39	OUTROS SERVIÇOS DE TERCEIROS - PESSOA JURÍDICA	1.123.01	19.975,50			
3.3.90.39	OUTROS SERVIÇOS DE TERCEIROS - PESSOA JURÍDICA	1.124.01	112.712,00			
3.3.90.39	OUTROS SERVIÇOS DE TERCEIROS - PESSOA JURÍDICA	1.190.01	459.000,00			
3.3.90.39	OUTROS SERVIÇOS DE TERCEIROS - PESSOA JURÍDICA	1.520.05	51.899,63			
3.3.90.39	OUTROS SERVIÇOS DE TERCEIROS - PESSOA JURÍDICA	1.950.00	74.868,17			
3.3.90.47	OBRIGAÇÕES TRIBUTÁRIAS E CONTRIBUTIVAS	1.001.00	5.000,00			
3.3.90.92	DESPESAS DE EXERCÍCIOS ANTERIORES	1.001.00	235.020,00			
4.0.00.00	DESPESAS DE CAPITAL	0.000.000				3.038.712,31
4.4.00.00	INVESTIMENTOS	0.000.000			3.037.712,31	
4.4.00.00	APLICAÇÕES DIRETAS	0.000.000		3.037.712,31		
4.4.90.51	OBRAS E INSTALAÇÕES	1.001.00	5.000,00			
4.4.90.51	OBRAS E INSTALAÇÕES	1.124.01	621.287,34			
4.4.90.51	OBRAS E INSTALAÇÕES	1.124.01	154.400,00			
4.4.90.51	OBRAS E INSTALAÇÕES	1.125.01	709.998,75			
4.4.90.51	OBRAS E INSTALAÇÕES	1.190.01	1.113.304,77			
4.4.90.52	EQUIPAMENTOS E MATERIAL PERMANENTE	1.001.00	11.500,00			
4.4.90.52	EQUIPAMENTOS E MATERIAL PERMANENTE	1.120.01	4.495,00			
4.4.90.52	EQUIPAMENTOS E MATERIAL PERMANENTE	1.121.01	29.963,25			
4.4.90.52	EQUIPAMENTOS E MATERIAL PERMANENTE	1.123.01	965,00			
4.4.90.52	EQUIPAMENTOS E MATERIAL PERMANENTE	1.124.01	16.405,00			
4.4.90.52	EQUIPAMENTOS E MATERIAL PERMANENTE	1.125.01	36.186,05			
4.4.90.52	EQUIPAMENTOS E MATERIAL PERMANENTE	1.190.01	280.957,15			
4.4.90.61	AQUISIÇÃO DE IMÓVEIS	1.001.00	5.000,00			
4.4.90.61	AQUISIÇÃO DE IMÓVEIS	1.124.01	48.250,00			
4.6.00.00	AMORTIZAÇÃO DA DÍVIDA	0.000.000			1.000,00	
4.6.90.00	APLICAÇÕES DIRETAS	0.000.000		1.000,00		
4.6.90.71	PRINCIPAL DA DÍVIDA CONTRATUAL RESGATADO	1.001.00	1.000,00			
<b>TOTAL</b>						<b>8.721.772,93</b>

**PREFEITURA MUNICIPAL DE VALENÇA DO PIAUÍ**  
 PRAÇA TEODOMIRO LIMA VERDE - CNPJ:06554737/0001-32

Orçamento Programa - Exercício de 2020

**NATUREZA DA DESPESA POR ORGÃO E UNIDADE**Anexo 02  
Page 8

PODER 02 PODER EXECUTIVO						
ORGÃO 04 SECRETARIA MUNICIPAL DE EDUCAÇÃO						
UNIDADE 02 EDUCAÇÃO-OUTROS PROGRAMAS DO FUNDEB						
Código	Especificação	F.R.	Elemento	Modalidade	Grupo	Categoria Econômica
3.0.00.00	DESPESAS CORRENTES	0.000.000				4.788.585,00
3.1.00.00	PESSOAL E ENCARGOS SOCIAIS	0.000.000			2.412.010,00	
3.1.90.00	APLICAÇÕES DIRETAS	0.000.000		2.279.950,00		
3.1.90.04	CONTRATAÇÃO POR TEMPO DETERMINADO	1.110.01	500,00			
3.1.90.11	VENCIMENTOS E VANTAGENS FIXAS - PESSOAL CIVIL	1.110.01	2.247.200,00			
3.1.90.13	OBRIGAÇÕES PATRONAIS	1.110.01	4.000,00			
3.1.90.16	OUTRAS DESPESAS VARIÁVEIS - PESSOAL CIVIL	1.110.01	1.750,00			
3.1.90.91	SENTENÇAS JUDICIAIS	1.110.01	500,00			
3.1.90.92	DESPESAS DE EXERCÍCIOS ANTERIORES	1.110.01	26.000,00			
3.1.91.00	APLICAÇÕES DIRETAS- INTRA-ORÇAMENTÁRIAS	0.000.000		132.060,00		
3.1.91.13	OBRIGAÇÕES PATRONAIS	1.110.01	132.060,00			
3.2.00.00	JUROS E ENCARGOS DA DÍVIDA	0.000.000			500,00	
3.2.90.00	APLICAÇÕES DIRETAS	0.000.000		500,00		
3.2.90.21	JUROS SOBRE A DÍVIDA POR CONTRATO	1.110.01	500,00			
3.3.00.00	OUTRAS DESPESAS CORRENTES	0.000.000			2.376.075,00	
3.3.90.00	APLICAÇÕES DIRETAS	0.000.000		2.376.075,00		
3.3.90.14	DIÁRIAS - CIVIL	1.110.01	5.393,00			
3.3.90.30	MATERIAL DE CONSUMO	1.110.01	157.551,00			
3.3.90.36	OUTROS SERVIÇOS DE TERCEIROS - PESSOA FÍSICA	1.110.01	261.548,00			
3.3.90.39	OUTROS SERVIÇOS DE TERCEIROS - PESSOA JURÍDICA	1.110.01	1.916.704,00			
3.3.90.47	OBRIGAÇÕES TRIBUTÁRIAS E CONTRIBUTIVAS	1.110.01	1.000,00			
3.3.90.92	DESPESAS DE EXERCÍCIOS ANTERIORES	1.110.01	33.879,00			
4.0.00.00	DESPESAS DE CAPITAL	0.000.000				16.899,63
4.4.00.00	INVESTIMENTOS	0.000.000			15.649,63	
4.4.90.00	APLICAÇÕES DIRETAS	0.000.000		15.649,63		
4.4.90.51	OBRA E INSTALAÇÕES	1.110.01	7.500,00			
4.4.90.52	EQUIPAMENTOS E MATERIAL PERMANENTE	1.110.01	7.149,63			
4.4.90.61	AQUISIÇÃO DE IMÓVEIS	1.110.01	1.000,00			
4.5.00.00	INVERSÕES FINANCEIRAS	0.000.000			500,00	
4.5.90.00	APLICAÇÕES DIRETAS	0.000.000		500,00		
4.5.90.61	AQUISIÇÃO DE IMÓVEIS	1.110.01	500,00			
4.6.00.00	AMORTIZAÇÃO DA DÍVIDA	0.000.000			750,00	
4.6.90.00	APLICAÇÕES DIRETAS	0.000.000		750,00		
4.6.90.71	PRINCIPAL DA DÍVIDA CONTRATUAL RESGATADO	1.110.01	750,00			
<b>TOTAL</b>						<b>4.805.484,63</b>

**PREFEITURA MUNICIPAL DE VALENÇA DO PIAUÍ**  
 PRAÇA TEODOMIRO LIMA VERDE - CNPJ:06554737/0001-32

Orçamento Programa - Exercício de 2020

**NATUREZA DA DESPESA POR ORGÃO E UNIDADE**Anexo 02  
Page 9

PODER 02 PODER EXECUTIVO						
ORGÃO 04 SECRETARIA MUNICIPAL DE EDUCAÇÃO						
UNIDADE 03 EDUCAÇÃO-REMUNERAÇÃO DO MAGISTÉRIO-FUNDEB						
Código	Especificação	F.R.	Elemento	Modalidade	Grupo	Categoria Econômica
3.0.00.00	DESPESAS CORRENTES	0.000.000				10.940.952,00
3.1.00.00	PESSOAL E ENCARGOS SOCIAIS	0.000.000			10.940.952,00	
3.1.90.00	APLICAÇÕES DIRETAS	0.000.000		10.039.428,00		
3.1.90.04	CONTRATAÇÃO POR TEMPO DETERMINADO	1.110.01	500,00			
3.1.90.11	VENCIMENTOS E VANTAGENS FIXAS - PESSOAL CIVIL	1.110.01	10.003.478,00			
3.1.90.13	OBRIGAÇÕES PATRONAIS	1.110.01	5.200,00			
3.1.90.16	OUTRAS DESPESAS VARIÁVEIS - PESSOAL CIVIL	1.110.01	1.900,00			
3.1.90.91	SENTENÇAS JUDICIAIS	1.110.01	1.900,00			
3.1.90.92	DESPESAS DE EXERCÍCIOS ANTERIORES	1.110.01	26.450,00			
3.1.91.00	APLICAÇÕES DIRETAS- INTRA-ORÇAMENTÁRIAS	0.000.000		901.524,00		
3.1.91.13	OBRIGAÇÕES PATRONAIS	1.110.01	901.524,00			
<b>TOTAL</b>						<b>10.940.952,00</b>



**PREFEITURA MUNICIPAL DE VALENÇA DO PIAUÍ**

PRAÇA TEODOMIRO LIMA VERDE - CNPJ:06554737/0001-32

Orçamento Programa - Exercício de 2020

**NATUREZA DA DESPESA POR ORGÃO E UNIDADE**

Anexo 02

Page 10

Código	Especificação	F.R.	Elemento	Modalidade	Grupo	Categoria Econômica
PODER	02 PODER EXECUTIVO					
ORGÃO	05 SECRETARIA MUNICIPAL DE SAÚDE					
UNIDADE	01 FUNDO MUNICIPAL DE SAÚDE- FMS					
3.0.00.00	DESPESAS CORRENTES	0.000.000				11.221.377,90
3.1.00.00	PESSOAL E ENCARGOS SOCIAIS	0.000.000			5.644.566,70	
3.1.90.00	APLICAÇÕES DIRETAS	0.000.000		5.563.308,70		
3.1.90.04	CONTRATAÇÃO POR TEMPO DETERMINADO	1.001.00	1.447,50			
3.1.90.04	CONTRATAÇÃO POR TEMPO DETERMINADO	1.214.02	24.469,99			
3.1.90.11	VENCIMENTOS E VANTAGENS FIXAS - PESSOAL CIVIL	1.001.00	1.630.000,00			
3.1.90.11	VENCIMENTOS E VANTAGENS FIXAS - PESSOAL CIVIL	1.214.02	303.000,00			
3.1.90.11	VENCIMENTOS E VANTAGENS FIXAS - PESSOAL CIVIL	1.214.02	2.874.758,70			
3.1.90.13	OBRIGAÇÕES PATRONAIS	1.001.00	25.000,00			
3.1.90.13	OBRIGAÇÕES PATRONAIS	1.214.02	181.777,06			
3.1.90.16	OUTRAS DESPESAS VARIÁVEIS - PESSOAL CIVIL	1.001.00	8.800,00			
3.1.90.16	OUTRAS DESPESAS VARIÁVEIS - PESSOAL CIVIL	1.214.02	395.828,32			
3.1.90.91	SENTENÇAS JUDICIAIS	1.001.00	3.368,00			
3.1.90.92	DESPESAS DE EXERCÍCIOS ANTERIORES	1.001.00	49.938,75			
3.1.90.92	DESPESAS DE EXERCÍCIOS ANTERIORES	1.214.02	64.920,38			
3.1.91.00	APLICAÇÕES DIRETAS- INTRA-ORÇAMENTÁRIAS	0.000.000		81.258,00		
3.1.91.13	OBRIGAÇÕES PATRONAIS	1.001.00	40.512,00			
3.1.91.13	OBRIGAÇÕES PATRONAIS	1.214.02	40.746,00			
3.3.00.00	OUTRAS DESPESAS CORRENTES	0.000.000			5.576.811,20	
3.3.50.00	TRANSFERÊNCIAS A INSTITUIÇÕES PRIVADAS SEM FINS LUCRATIVAS	0.000.000		998,77		
3.3.50.43	SUBVENÇÕES SOCIAIS	1.001.00	998,77			
3.3.90.00	APLICAÇÕES DIRETAS	0.000.000		5.575.812,43		
3.3.90.14	DIÁRIAS - CIVIL	1.001.00	15.392,00			
3.3.90.14	DIÁRIAS - CIVIL	1.214.02	3.106,00			
3.3.90.14	DIÁRIAS - CIVIL	1.214.02	28.601,97			
3.3.90.30	MATERIAL DE CONSUMO	1.001.00	366.769,00			
3.3.90.30	MATERIAL DE CONSUMO	1.214.02	350.866,00			
3.3.90.30	MATERIAL DE CONSUMO	1.214.02	1.073.193,72			
3.3.90.36	OUTROS SERVIÇOS DE TERCEIROS - PESSOA FÍSICA	1.001.00	313.166,00			
3.3.90.36	OUTROS SERVIÇOS DE TERCEIROS - PESSOA FÍSICA	1.214.02	2.105.884,75			
3.3.90.39	OUTROS SERVIÇOS DE TERCEIROS - PESSOA JURÍDICA	1.001.00	851.867,00			
3.3.90.39	OUTROS SERVIÇOS DE TERCEIROS - PESSOA JURÍDICA	1.214.02	356.037,74			
3.3.90.47	OBRIGAÇÕES TRIBUTÁRIAS E CONTRIBUTIVAS	1.001.00	29.963,25			
3.3.90.92	DESPESAS DE EXERCÍCIOS ANTERIORES	1.001.00	76.406,00			
3.3.90.92	DESPESAS DE EXERCÍCIOS ANTERIORES	1.214.02	4.559,00			
4.0.00.00	DESPESAS DE CAPITAL	0.000.000				3.185.739,63
4.4.00.00	INVESTIMENTOS	0.000.000			3.108.815,58	
4.4.90.00	APLICAÇÕES DIRETAS	0.000.000		3.108.815,58		
4.4.90.51	OBRAS E INSTALAÇÕES	1.215.02	21.860,00			
4.4.90.51	OBRAS E INSTALAÇÕES	1.220.02	1.398.285,00			
4.4.90.52	EQUIPAMENTOS E MATERIAL PERMANENTE	1.001.00	144.822,38			
4.4.90.52	EQUIPAMENTOS E MATERIAL PERMANENTE	1.214.02	95.440,70			
4.4.90.52	EQUIPAMENTOS E MATERIAL PERMANENTE	1.220.02	1.298.407,50			
4.4.90.61	AQUISIÇÃO DE IMÓVEIS	1.220.02	150.000,00			
4.5.00.00	INVERSÕES FINANCEIRAS	0.000.000			15.000,00	
4.5.90.00	APLICAÇÕES DIRETAS	0.000.000		15.000,00		

**PREFEITURA MUNICIPAL DE VALENÇA DO PIAUÍ**  
 PRAÇA TEODOMIRO LIMA VERDE - CNPJ:06554737/0001-32

 Anexo 02  
 Page 11

 Orçamento Programa - Exercício de 2020  
**NATUREZA DA DESPESA POR ORGÃO E UNIDADE**

Código		Especificação	F.R.	Elemento	Modalidade	Grupo	Categoria Econômica
PODER 02 PODER EXECUTIVO							
ORGÃO 05 SECRETARIA MUNICIPAL DE SAÚDE							
UNIDADE 01 FUNDO MUNICIPAL DE SAÚDE- FMS							
4.5.90.61		AQUISIÇÃO DE IMÓVEIS	1.220.02	15.000,00			
4.6.00.00		AMORTIZAÇÃO DA DÍVIDA	0.000.000			61.924,05	
4.6.90.00		APLICAÇÕES DIRETAS	0.000.000		61.924,05		
4.6.90.71		PRINCIPAL DA DÍVIDA CONTRATUAL RESGATADO	1.001.00	61.924,05			
<b>TOTAL</b>							<b>14.407.117,53</b>

**PREFEITURA MUNICIPAL DE VALENÇA DO PIAUÍ**  
 PRAÇA TEODOMIRO LIMA VERDE - CNPJ:06554737/0001-32

 Anexo 02  
 Page 12

 Orçamento Programa - Exercício de 2020  
**NATUREZA DA DESPESA POR ORGÃO E UNIDADE**

Código		Especificação	F.R.	Elemento	Modalidade	Grupo	Categoria Econômica
PODER 02 PODER EXECUTIVO							
ORGÃO 05 SECRETARIA MUNICIPAL DE SAÚDE							
UNIDADE 02 SECRETARIA DE SAÚDE - OUTROS PROGRAMAS							
3.0.00.00		DESPESAS CORRENTES	0.000.000				412.460,88
3.1.00.00		PESSOAL E ENCARGOS SOCIAIS	0.000.000			72.725,66	
3.1.90.00		APLICAÇÕES DIRETAS	0.000.000		72.725,66		
3.1.90.04		CONTRATAÇÃO POR TEMPO DETERMINADO	1.001.00	482,50			
3.1.90.11		VENCIMENTOS E VANTAGENS FIXAS - PESSOAL CIVIL	1.001.00	18.551,00			
3.1.90.13		OBRIGAÇÕES PATRONAIS	1.001.00	39.951,00			
3.1.90.16		OUTRAS DESPESAS VARIÁVEIS - PESSOAL CIVIL	1.001.00	4.993,88			
3.1.90.91		SENTENÇAS JUDICIAIS	1.001.00	3.753,40			
3.1.90.92		DESPESAS DE EXERCÍCIOS ANTERIORES	1.001.00	4.993,88			
3.2.00.00		JUROS E ENCARGOS DA DÍVIDA	0.000.000			499,39	
3.2.90.00		APLICAÇÕES DIRETAS	0.000.000		499,39		
3.2.90.21		JUROS SOBRE A DÍVIDA POR CONTRATO	1.001.00	499,39			
3.3.00.00		OUTRAS DESPESAS CORRENTES	0.000.000			339.235,83	
3.3.90.00		APLICAÇÕES DIRETAS	0.000.000		339.235,83		
3.3.90.04		CONTRATAÇÃO POR TEMPO DETERMINADO	1.001.00	998,77			
3.3.90.14		DIÁRIAS - CIVIL	1.001.00	1.498,16			
3.3.90.30		MATERIAL DE CONSUMO	1.001.00	29.641,32			
3.3.90.30		MATERIAL DE CONSUMO	1.221.02	1.240,48			
3.3.90.36		OUTROS SERVIÇOS DE TERCEIROS - PESSOA FÍSICA	1.001.00	25.413,42			
3.3.90.39		OUTROS SERVIÇOS DE TERCEIROS - PESSOA JURÍDICA	1.001.00	255.155,93			
3.3.90.47		OBRIGAÇÕES TRIBUTÁRIAS E CONTRIBUTIVAS	1.001.00	9.987,75			
3.3.90.92		DESPESAS DE EXERCÍCIOS ANTERIORES	1.001.00	15.300,00			
4.0.00.00		DESPESAS DE CAPITAL	0.000.000				184.773,38
4.4.00.00		INVESTIMENTOS	0.000.000			159.804,00	
4.4.90.00		APLICAÇÕES DIRETAS	0.000.000		159.804,00		
4.4.90.52		EQUIPAMENTOS E MATERIAL PERMANENTE	1.001.00	9.987,75			
4.4.90.52		EQUIPAMENTOS E MATERIAL PERMANENTE	1.510.05	149.816,25			
4.6.00.00		AMORTIZAÇÃO DA DÍVIDA	0.000.000			24.969,38	
4.6.90.00		APLICAÇÕES DIRETAS	0.000.000		24.969,38		
4.6.90.71		PRINCIPAL DA DÍVIDA CONTRATUAL RESGATADO	1.001.00	24.969,38			
<b>TOTAL</b>							<b>597.234,26</b>



**PREFEITURA MUNICIPAL DE VALENÇA DO PIAUÍ**  
PRAÇA TEODOMIRO LIMA VERDE - CNPJ:06554737/0001-32  
Orçamento Programa - Exercício de 2020  
**NATUREZA DA DESPESA POR ORGÃO E UNIDADE**

Anexo 02  
Page 13

PODER	02 PODER EXECUTIVO					
ORGÃO	06 SECRETARIA MUNIC. DE ASSISTÊNCIA SOCIAL					
UNIDADE	01 FUNDO MUNICIPAL DE ASSISTÊNCIA SOCIAL - FMAS					
Código	Especificação	F.R.	Elemento	Modalidade	Grupo	Categoria Econômica
3.0.00.00	DESPESAS CORRENTES	0.000.000				1.054.191,05
3.1.00.00	PESSOAL E ENCARGOS SOCIAIS	0.000.000			106.881,47	
3.1.90.00	APLICAÇÕES DIRETAS	0.000.000		106.881,47		
3.1.90.04	CONTRATAÇÃO POR TEMPO DETERMINADO	1.311.04	4.176,52			
3.1.90.11	VENCIMENTOS E VANTAGENS FIXAS - PESSOAL CIVIL	1.311.04	70.087,95			
3.1.90.13	OBRIGAÇÕES PATRONAIS	1.311.04	30.687,00			
3.1.90.16	OUTRAS DESPESAS VARIÁVEIS - PESSOAL CIVIL	1.311.04	482,50			
3.1.90.92	DESPESAS DE EXERCÍCIOS ANTERIORES	1.311.04	1.447,50			
3.2.00.00	JUROS E ENCARGOS DA DÍVIDA	0.000.000			289,50	
3.2.90.00	APLICAÇÕES DIRETAS	0.000.000		289,50		
3.2.90.21	JUROS SOBRE A DÍVIDA POR CONTRATO	1.311.04	289,50			
3.3.00.00	OUTRAS DESPESAS CORRENTES	0.000.000			947.020,08	
3.3.50.00	TRANSFERÊNCIAS A INSTITUIÇÕES PRIVADAS SEM FINS LUCRATIVOS	0.000.000		289,50		
3.3.50.43	SUBVENÇÕES SOCIAIS	1.311.04	289,50			
3.3.90.00	APLICAÇÕES DIRETAS	0.000.000		946.730,58		
3.3.90.04	CONTRATAÇÃO POR TEMPO DETERMINADO	1.311.04	499,39			
3.3.90.14	DIÁRIAS - CIVIL	1.311.04	3.868,00			
3.3.90.30	MATERIAL DE CONSUMO	1.311.04	211.708,60			
3.3.90.36	OUTROS SERVIÇOS DE TERCEIROS - PESSOA FÍSICA	1.311.04	588.147,90			
3.3.90.39	OUTROS SERVIÇOS DE TERCEIROS - PESSOA JURÍDICA	1.311.04	130.427,30			
3.3.90.48	OUTROS AUXÍLIOS FINANCEIROS A PESSOAS FÍSICAS	1.311.04	6.771,89			
3.3.90.92	DESPESAS DE EXERCÍCIOS ANTERIORES	1.311.04	5.307,50			
4.0.00.00	DESPESAS DE CAPITAL	0.000.000				162.337,92
4.4.00.00	INVESTIMENTOS	0.000.000			161.855,42	
4.4.90.00	APLICAÇÕES DIRETAS	0.000.000		161.855,42		
4.4.90.51	OBRAS E INSTALAÇÕES	1.311.04	19.300,00			
4.4.90.51	OBRAS E INSTALAÇÕES	1.312.04	39.951,00			
4.4.90.52	EQUIPAMENTOS E MATERIAL PERMANENTE	1.311.04	42.318,84			
4.4.90.52	EQUIPAMENTOS E MATERIAL PERMANENTE	1.312.04	60.285,58			
4.6.00.00	AMORTIZAÇÃO DA DÍVIDA	0.000.000			482,50	
4.6.90.00	APLICAÇÕES DIRETAS	0.000.000		482,50		
4.6.90.71	PRINCIPAL DA DÍVIDA CONTRATUAL RESGATADO	1.311.04	482,50			
<b>TOTAL</b>						<b>1.216.528,97</b>



**PREFEITURA MUNICIPAL DE VALENÇA DO PIAUÍ**  
PRAÇA TEODOMIRO LIMA VERDE - CNPJ:06554737/0001-32  
Orçamento Programa - Exercício de 2020  
**NATUREZA DA DESPESA POR ORGÃO E UNIDADE**

Anexo 02  
Page 14

PODER	02 PODER EXECUTIVO					
ORGÃO	06 SECRETARIA MUNIC. DE ASSISTÊNCIA SOCIAL					
UNIDADE	04 SECRETARIA DE ASS. SOCIAL					
Código	Especificação	F.R.	Elemento	Modalidade	Grupo	Categoria Econômica
3.0.00.00	DESPESAS CORRENTES	0.000.000				389.137,00
3.1.00.00	PESSOAL E ENCARGOS SOCIAIS	0.000.000			372.108,00	
3.1.90.00	APLICAÇÕES DIRETAS	0.000.000		355.138,00		
3.1.90.04	CONTRATAÇÃO POR TEMPO DETERMINADO	1.001.00	1.930,00			
3.1.90.11	VENCIMENTOS E VANTAGENS FIXAS - PESSOAL CIVIL	1.001.00	329.083,00			
3.1.90.13	OBRIGAÇÕES PATRONAIS	1.001.00	14.475,00			
3.1.90.16	OUTRAS DESPESAS VARIÁVEIS - PESSOAL CIVIL	1.001.00	9.650,00			
3.1.91.00	APLICAÇÕES DIRETAS- INTRA-ORÇAMENTÁRIAS	0.000.000		16.970,00		
3.1.91.13	OBRIGAÇÕES PATRONAIS	1.001.00	16.970,00			
3.3.00.00	OUTRAS DESPESAS CORRENTES	0.000.000			17.029,00	
3.3.90.00	APLICAÇÕES DIRETAS	0.000.000		17.029,00		
3.3.90.04	CONTRATAÇÃO POR TEMPO DETERMINADO	1.001.00	300,00			
3.3.90.14	DIÁRIAS - CIVIL	1.001.00	730,00			
3.3.90.30	MATERIAL DE CONSUMO	1.001.00	500,00			
3.3.90.36	OUTROS SERVIÇOS DE TERCEIROS - PESSOA FÍSICA	1.001.00	1.500,00			
3.3.90.39	OUTROS SERVIÇOS DE TERCEIROS - PESSOA JURÍDICA	1.001.00	13.499,00			
3.3.90.48	OUTROS AUXÍLIOS FINANCEIROS A PESSOAS FÍSICAS	1.001.00	500,00			
4.0.00.00	DESPESAS DE CAPITAL	0.000.000				1.000,00
4.4.00.00	INVESTIMENTOS	0.000.000			1.000,00	
4.4.90.00	APLICAÇÕES DIRETAS	0.000.000		1.000,00		
4.4.90.52	EQUIPAMENTOS E MATERIAL PERMANENTE	1.001.00	1.000,00			
<b>TOTAL</b>						<b>390.137,00</b>

**PREFEITURA MUNICIPAL DE VALENÇA DO PIAUÍ**

PRAÇA TEODOMIRO LIMA VERDE - CNPJ:06554737/0001-32

Orçamento Programa - Exercício de 2020

**NATUREZA DA DESPESA POR ORGÃO E UNIDADE**

 Anexo 02  
 Page 15

Código	Especificação	F.R.	Elemento	Modalidade	Grupo	Categoria Econômica
PODER	02 PODER EXECUTIVO					
ORGÃO	06 SECRETARIA MUNIC. DE ASSISTÊNCIA SOCIAL					
UNIDADE	05 ASSISTÊNCIA À CRIANÇA E AO ADOLESCENTE					
3.0.00.00	DESPESAS CORRENTES	0.000.000				36.072,50
3.1.00.00	PESSOAL E ENCARGOS SOCIAIS	0.000.000			13.897,50	
3.1.90.00	APLICAÇÕES DIRETAS	0.000.000		13.897,50		
3.1.90.04	CONTRATAÇÃO POR TEMPO DETERMINADO	1.390.04	1.365,00			
3.1.90.11	VENCIMENTOS E VANTAGENS FIXAS - PESSOAL CIVIL	1.390.04	9.220,00			
3.1.90.13	OBRIGAÇÕES PATRONAIS	1.390.04	2.188,75			
3.1.90.16	OUTRAS DESPESAS VARIÁVEIS - PESSOAL CIVIL	1.390.04	882,50			
3.1.90.92	DESPESAS DE EXERCÍCIOS ANTERIORES	1.390.04	241,25			
3.3.00.00	OUTRAS DESPESAS CORRENTES	0.000.000			22.175,00	
3.3.80.00	TRANSFERÊNCIAS AO EXTERIOR	0.000.000		241,25		
3.3.80.37	LOCAÇÃO DE MÃO-DE-OBRA	1.390.04	241,25			
3.3.90.00	APLICAÇÕES DIRETAS	0.000.000		21.933,75		
3.3.90.14	DIÁRIAS - CIVIL	1.390.04	1.385,00			
3.3.90.30	MATERIAL DE CONSUMO	1.390.04	7.568,75			
3.3.90.36	OUTROS SERVIÇOS DE TERCEIROS - PESSOA FÍSICA	1.390.04	9.433,25			
3.3.90.39	OUTROS SERVIÇOS DE TERCEIROS - PESSOA JURÍDICA	1.390.04	3.546,75			
4.0.00.00	DESPESAS DE CAPITAL	0.000.000				5.804,00
4.4.00.00	INVESTIMENTOS	0.000.000			5.804,00	
4.4.90.00	APLICAÇÕES DIRETAS	0.000.000		5.804,00		
4.4.90.52	EQUIPAMENTOS E MATERIAL PERMANENTE	1.390.04	5.804,00			
<b>TOTAL</b>						<b>41.876,50</b>



**PREFEITURA MUNICIPAL DE VALENÇA DO PIAUÍ**

PRAÇA TEODOMIRO LIMA VERDE - CNPJ:06554737/0001-32

Anexo 02  
Page 16

Orçamento Programa - Exercício de 2020

**NATUREZA DA DESPESA POR ORGÃO E UNIDADE**

Código	Especificação	F.R.	Elemento	Modalidade	Grupo	Categoria Econômica
PODER	02 PODER EXECUTIVO					
ORGÃO	07 SECRETARIA DE OBRAS, SERVIÇOS E TRANSPORTE					
UNIDADE	00 SECRETARIA DE OBRAS, SERVIÇOS E TRANSPORTE					
3.0.00.00	DESPESAS CORRENTES	0.000.000				3.812.743,63
3.1.00.00	PESSOAL E ENCARGOS SOCIAIS	0.000.000			349.575,00	
3.1.90.00	APLICAÇÕES DIRETAS	0.000.000		349.575,00		
3.1.90.04	CONTRATAÇÃO POR TEMPO DETERMINADO	1.001.00	500,00			
3.1.90.11	VENCIMENTOS E VANTAGENS FIXAS - PESSOAL CIVIL	1.001.00	343.575,00			
3.1.90.13	OBRIGAÇÕES PATRONAIS	1.001.00	3.000,00			
3.1.90.16	OUTRAS DESPESAS VARIÁVEIS - PESSOAL CIVIL	1.001.00	500,00			
3.1.90.91	SENTENÇAS JUDICIAIS	1.001.00	500,00			
3.1.90.92	DESPESAS DE EXERCÍCIOS ANTERIORES	1.001.00	1.500,00			
3.3.00.00	OUTRAS DESPESAS CORRENTES	0.000.000			3.463.168,63	
3.3.90.00	APLICAÇÕES DIRETAS	0.000.000		3.463.168,63		
3.3.90.04	CONTRATAÇÃO POR TEMPO DETERMINADO	1.001.00	1.500,00			
3.3.90.14	DIÁRIAS - CIVIL	1.001.00	1.000,00			
3.3.90.30	MATERIAL DE CONSUMO	1.001.00	569.672,00			
3.3.90.30	MATERIAL DE CONSUMO	1.530.05	60.839,38			
3.3.90.36	OUTROS SERVIÇOS DE TERCEIROS - PESSOA FÍSICA	1.001.00	210.274,00			
3.3.90.37	LOCAÇÃO DE MÃO-DE-OBRA	1.001.00	500,00			
3.3.90.39	OUTROS SERVIÇOS DE TERCEIROS - PESSOA JURÍDICA	1.001.00	1.826.838,00			
3.3.90.39	OUTROS SERVIÇOS DE TERCEIROS - PESSOA JURÍDICA	1.950.00	629.228,25			
3.3.90.47	OBRIGAÇÕES TRIBUTÁRIAS E CONTRIBUTIVAS	1.001.00	500,00			
3.3.90.92	DESPESAS DE EXERCÍCIOS ANTERIORES	1.001.00	162.817,00			
4.0.00.00	DESPESAS DE CAPITAL	0.000.000				8.014.687,30
4.4.00.00	INVESTIMENTOS	0.000.000			8.011.687,30	
4.4.90.00	APLICAÇÕES DIRETAS	0.000.000		8.011.687,30		
4.4.90.30	MATERIAL DE CONSUMO	1.510.05	96.500,00			
4.4.90.36	OUTROS SERVIÇOS DE TERCEIROS - PESSOA FÍSICA	1.510.05	96.500,00			
4.4.90.39	OUTROS SERVIÇOS DE TERCEIROS - PESSOA JURÍDICA	1.510.05	96.500,00			
4.4.90.51	OBRAS E INSTALAÇÕES	1.001.00	103.937,00			
4.4.90.51	OBRAS E INSTALAÇÕES	1.510.05	6.936.012,25			
4.4.90.51	OBRAS E INSTALAÇÕES	1.920.05	401.915,05			
4.4.90.52	EQUIPAMENTOS E MATERIAL PERMANENTE	1.001.00	36.073,00			
4.4.90.52	EQUIPAMENTOS E MATERIAL PERMANENTE	1.510.05	125.450,00			
4.4.90.61	AQUISIÇÃO DE IMÓVEIS	1.001.00	3.000,00			
4.4.90.61	AQUISIÇÃO DE IMÓVEIS	1.510.05	115.800,00			
4.5.00.00	INVERSÕES FINANCEIRAS	0.000.000			3.000,00	
4.5.90.00	APLICAÇÕES DIRETAS	0.000.000		3.000,00		
4.5.90.61	AQUISIÇÃO DE IMÓVEIS	1.001.00	3.000,00			
<b>TOTAL</b>						<b>11.827.430,93</b>

**PREFEITURA MUNICIPAL DE VALENÇA DO PIAUÍ**  
PRAÇA TEODOMIRO LIMA VERDE - CNPJ:06554737/0001-32

Orçamento Programa - Exercício de 2020

**NATUREZA DA DESPESA POR ORGÃO E UNIDADE**Anexo 02  
Page 17

PODER		02 PODER EXECUTIVO				
ORGÃO		08 SECRETARIA MUNIC. DE AGRICULTURA				
UNIDADE		00 SECRETARIA MUNIC. DE AGRICULTURA				
Código	Especificação	F.R.	Elemento	Modalidade	Grupo	Categoria Econômica
3.0.00.00	DESPESAS CORRENTES	0.000.000				542.449,50
3.1.00.00	PESSOAL E ENCARGOS SOCIAIS	0.000.000			285.894,00	
3.1.90.00	APLICAÇÕES DIRETAS	0.000.000		285.894,00		
3.1.90.04	CONTRATAÇÃO POR TEMPO DETERMINADO	1.001.00	500,00			
3.1.90.11	VENCIMENTOS E VANTAGENS FIXAS - PESSOAL CIVIL	1.001.00	283.394,00			
3.1.90.13	OBRIGAÇÕES PATRONAIS	1.001.00	1.000,00			
3.1.90.16	OUTRAS DESPESAS VARIÁVEIS - PESSOAL CIVIL	1.001.00	500,00			
3.1.90.92	DESPESAS DE EXERCÍCIOS ANTERIORES	1.001.00	500,00			
3.3.00.00	OUTRAS DESPESAS CORRENTES	0.000.000			256.555,50	
3.3.90.00	APLICAÇÕES DIRETAS	0.000.000		256.555,50		
3.3.90.14	DIÁRIAS - CIVIL	1.001.00	2.131,00			
3.3.90.30	MATERIAL DE CONSUMO	1.001.00	34.602,50			
3.3.90.36	OUTROS SERVIÇOS DE TERCEIROS - PESSOA FÍSICA	1.001.00	107.486,00			
3.3.90.39	OUTROS SERVIÇOS DE TERCEIROS - PESSOA JURÍDICA	1.001.00	98.424,00			
3.3.90.47	OBRIGAÇÕES TRIBUTÁRIAS E CONTRIBUTIVAS	1.001.00	500,00			
3.3.90.92	DESPESAS DE EXERCÍCIOS ANTERIORES	1.001.00	13.412,00			
4.0.00.00	DESPESAS DE CAPITAL	0.000.000				570.866,65
4.4.00.00	INVESTIMENTOS	0.000.000			570.866,65	
4.4.90.00	APLICAÇÕES DIRETAS	0.000.000		570.866,65		
4.4.90.51	OBRAS E INSTALAÇÕES	1.001.00	23.712,50			
4.4.90.51	OBRAS E INSTALAÇÕES	1.510.05	185.280,00			
4.4.90.52	EQUIPAMENTOS E MATERIAL PERMANENTE	1.001.00	261.355,03			
4.4.90.52	EQUIPAMENTOS E MATERIAL PERMANENTE	1.930.00	100.019,12			
4.4.90.61	AQUISIÇÃO DE IMÓVEIS	1.001.00	500,00			
<b>TOTAL</b>						<b>1.113.316,15</b>

**PREFEITURA MUNICIPAL DE VALENÇA DO PIAUÍ**  
PRAÇA TEODOMIRO LIMA VERDE - CNPJ:06554737/0001-32

Orçamento Programa - Exercício de 2020

**NATUREZA DA DESPESA POR ORGÃO E UNIDADE**Anexo 02  
Page 18

PODER		02 PODER EXECUTIVO				
ORGÃO		09 SECRET. MUNIC. DE CULTURA E TURISMO				
UNIDADE		00 SECRET. MUNIC. DE CULTURA E TURISMO				
Código	Especificação	F.R.	Elemento	Modalidade	Grupo	Categoria Econômica
3.0.00.00	DESPESAS CORRENTES	0.000.000				877.198,00
3.1.00.00	PESSOAL E ENCARGOS SOCIAIS	0.000.000			188.298,00	
3.1.90.00	APLICAÇÕES DIRETAS	0.000.000		188.298,00		
3.1.90.04	CONTRATAÇÃO POR TEMPO DETERMINADO	1.001.00	800,00			
3.1.90.11	VENCIMENTOS E VANTAGENS FIXAS - PESSOAL CIVIL	1.001.00	186.498,00			
3.1.90.13	OBRIGAÇÕES PATRONAIS	1.001.00	1.000,00			
3.3.00.00	OUTRAS DESPESAS CORRENTES	0.000.000			688.900,00	
3.3.90.00	APLICAÇÕES DIRETAS	0.000.000		688.900,00		
3.3.90.14	DIÁRIAS - CIVIL	1.001.00	350,00			
3.3.90.30	MATERIAL DE CONSUMO	1.001.00	22.656,00			
3.3.90.31	PREMIAÇÕES CULTURAIS, ARTÍSTICAS, CIENTÍFICAS, DESP	1.001.00	1.000,00			
3.3.90.36	OUTROS SERVIÇOS DE TERCEIROS - PESSOA FÍSICA	1.001.00	85.363,00			
3.3.90.39	OUTROS SERVIÇOS DE TERCEIROS - PESSOA JURÍDICA	1.001.00	579.531,00			
4.0.00.00	DESPESAS DE CAPITAL	0.000.000				299.154,46
4.4.00.00	INVESTIMENTOS	0.000.000			299.154,46	
4.4.90.00	APLICAÇÕES DIRETAS	0.000.000		299.154,46		
4.4.90.51	OBRAS E INSTALAÇÕES	1.510.05	247.854,46			
4.4.90.52	EQUIPAMENTOS E MATERIAL PERMANENTE	1.001.00	3.050,00			
4.4.90.52	EQUIPAMENTOS E MATERIAL PERMANENTE	1.510.05	48.250,00			
<b>TOTAL</b>						<b>1.176.352,46</b>





**PREFEITURA MUNICIPAL DE VALENÇA DO PIAUÍ**  
PRAÇA TEODOMIRO LIMA VERDE - CNPJ:06554737/0001-32  
Orçamento Programa - Exercício de 2020  
**NATUREZA DA DESPESA POR ORGÃO E UNIDADE**

Anexo 02  
Page 19

Código	Especificação	F.R.	Elemento	Modalidade	Grupo	Categoria Econômica
PODER	02 PODER EXECUTIVO					
ORGÃO	10 SECRETARIA DE TRABALHO E EMPREGO					
UNIDADE	00 SECRETARIA DE TRABALHO E EMPREGO					
3.0.00.00	DESPESAS CORRENTES	0.000.000				99.384,00
3.1.00.00	PESSOAL E ENCARGOS SOCIAIS	0.000.000			81.805,00	
3.1.90.00	APLICAÇÕES DIRETAS	0.000.000		81.805,00		
3.1.90.04	CONTRATAÇÃO POR TEMPO DETERMINADO	1.001.00	350,00			
3.1.90.11	VENCIMENTOS E VANTAGENS FIXAS - PESSOAL CIVIL	1.001.00	79.455,00			
3.1.90.13	OBRIGAÇÕES PATRONAIS	1.001.00	1.000,00			
3.1.90.16	OUTRAS DESPESAS VARIÁVEIS - PESSOAL CIVIL	1.001.00	500,00			
3.1.90.92	DESPESAS DE EXERCÍCIOS ANTERIORES	1.001.00	500,00			
3.3.00.00	OUTRAS DESPESAS CORRENTES	0.000.000			17.579,00	
3.3.90.00	APLICAÇÕES DIRETAS	0.000.000		17.579,00		
3.3.90.14	DIÁRIAS - CIVIL	1.001.00	800,00			
3.3.90.30	MATERIAL DE CONSUMO	1.001.00	1.600,00			
3.3.90.36	OUTROS SERVIÇOS DE TERCEIROS - PESSOA FÍSICA	1.001.00	12.620,00			
3.3.90.39	OUTROS SERVIÇOS DE TERCEIROS - PESSOA JURÍDICA	1.001.00	2.059,00			
3.3.90.92	DESPESAS DE EXERCÍCIOS ANTERIORES	1.001.00	500,00			
4.0.00.00	DESPESAS DE CAPITAL	0.000.000				5.210,00
4.4.00.00	INVESTIMENTOS	0.000.000			5.210,00	
4.4.90.00	APLICAÇÕES DIRETAS	0.000.000		5.210,00		
4.4.90.51	OBRAS E INSTALAÇÕES	1.001.00	100,00			
4.4.90.52	EQUIPAMENTOS E MATERIAL PERMANENTE	1.001.00	1.250,00			
4.4.90.52	EQUIPAMENTOS E MATERIAL PERMANENTE	1.510.05	3.860,00			
<b>TOTAL</b>						<b>104.594,00</b>



**PREFEITURA MUNICIPAL DE VALENÇA DO PIAUÍ**  
PRAÇA TEODOMIRO LIMA VERDE - CNPJ:06554737/0001-32  
Orçamento Programa - Exercício de 2020  
**NATUREZA DA DESPESA POR ORGÃO E UNIDADE**

Anexo 02  
Page 20

Código	Especificação	F.R.	Elemento	Modalidade	Grupo	Categoria Econômica
PODER	02 PODER EXECUTIVO					
ORGÃO	11 SECRETARIA MUNICIPAL DE MEIO AMBIENTE					
UNIDADE	00 SECRETARIA MUNICIPAL DE MEIO AMBIENTE					
3.0.00.00	DESPESAS CORRENTES	0.000.000				105.381,00
3.1.00.00	PESSOAL E ENCARGOS SOCIAIS	0.000.000			49.866,00	
3.1.90.00	APLICAÇÕES DIRETAS	0.000.000		49.866,00		
3.1.90.11	VENCIMENTOS E VANTAGENS FIXAS - PESSOAL CIVIL	1.001.00	48.866,00			
3.1.90.13	OBRIGAÇÕES PATRONAIS	1.001.00	1.000,00			
3.3.00.00	OUTRAS DESPESAS CORRENTES	0.000.000			55.515,00	
3.3.90.00	APLICAÇÕES DIRETAS	0.000.000		55.515,00		
3.3.90.14	DIÁRIAS - CIVIL	1.001.00	580,00			
3.3.90.30	MATERIAL DE CONSUMO	1.001.00	2.000,00			
3.3.90.36	OUTROS SERVIÇOS DE TERCEIROS - PESSOA FÍSICA	1.001.00	2.674,00			
3.3.90.39	OUTROS SERVIÇOS DE TERCEIROS - PESSOA JURÍDICA	1.001.00	50.261,00			
4.0.00.00	DESPESAS DE CAPITAL	0.000.000				333.600,00
4.4.00.00	INVESTIMENTOS	0.000.000			333.600,00	
4.4.90.00	APLICAÇÕES DIRETAS	0.000.000		333.600,00		
4.4.90.51	OBRAS E INSTALAÇÕES	1.001.00	5.000,00			
4.4.90.51	OBRAS E INSTALAÇÕES	1.510.05	328.100,00			
4.4.90.52	EQUIPAMENTOS E MATERIAL PERMANENTE	1.001.00	500,00			
<b>TOTAL</b>						<b>438.981,00</b>

**PREFEITURA MUNICIPAL DE VALENÇA DO PIAUÍ**

PRAÇA TEODOMIRO LIMA VERDE - CNPJ:06554737/0001-32

Orçamento Programa - Exercício de 2020

**NATUREZA DA DESPESA POR ORGÃO E UNIDADE**Anexo 02  
Page 21

Código	Especificação	F.R.	Elemento	Modalidade	Grupo	Categoria Econômica
PODER	02 PODER EXECUTIVO					
ORGÃO	12 SECRETARIA MUNICIPAL DE ESPORTE E LAZER					
UNIDADE	00 SECRETARIA MUNICIPAL DE ESPORTE E LAZER					
3.0.00.00	DESPESAS CORRENTES	0.000.000				178.361,50
3.1.00.00	PESSOAL E ENCARGOS SOCIAIS	0.000.000			69.476,00	
3.1.90.00	APLICAÇÕES DIRETAS	0.000.000		69.476,00		
3.1.90.11	VENCIMENTOS E VANTAGENS FIXAS - PESSOAL CIVIL	1.001.00	68.976,00			
3.1.90.13	OBRIGAÇÕES PATRONAIS	1.001.00	500,00			
3.3.00.00	OUTRAS DESPESAS CORRENTES	0.000.000			108.885,50	
3.3.90.00	APLICAÇÕES DIRETAS	0.000.000		108.885,50		
3.3.90.04	CONTRATAÇÃO POR TEMPO DETERMINADO	1.001.00	500,00			
3.3.90.14	DIÁRIAS - CIVIL	1.001.00	450,00			
3.3.90.30	MATERIAL DE CONSUMO	1.001.00	8.652,50			
3.3.90.31	PREMIAÇÕES CULTURAIS, ARTÍSTICAS, CIENTÍFICAS, DESP	1.001.00	2.912,50			
3.3.90.36	OUTROS SERVIÇOS DE TERCEIROS - PESSOA FÍSICA	1.001.00	51.615,00			
3.3.90.39	OUTROS SERVIÇOS DE TERCEIROS - PESSOA JURÍDICA	1.001.00	44.755,50			
4.0.00.00	DESPESAS DE CAPITAL	0.000.000				348.127,65
4.4.00.00	INVESTIMENTOS	0.000.000			348.127,65	
4.4.90.00	APLICAÇÕES DIRETAS	0.000.000		348.127,65		
4.4.90.51	OBRAS E INSTALAÇÕES	1.001.00	15.000,00			
4.4.90.51	OBRAS E INSTALAÇÕES	1.510.05	321.345,00			
4.4.90.52	EQUIPAMENTOS E MATERIAL PERMANENTE	1.001.00	11.782,65			
<b>TOTAL</b>						<b>526.489,15</b>

**PREFEITURA MUNICIPAL DE VALENÇA DO PIAUÍ**

PRAÇA TEODOMIRO LIMA VERDE - CNPJ:06554737/0001-32

Orçamento Programa - Exercício de 2020

**NATUREZA DA DESPESA POR ORGÃO E UNIDADE**Anexo 02  
Page 22

Código	Especificação	F.R.	Elemento	Modalidade	Grupo	Categoria Econômica
PODER	02 PODER EXECUTIVO					
ORGÃO	13 SECRETARIA MUNICIPAL DE COMUNICAÇÃO					
UNIDADE	00 SECRETARIA MUNICIPAL DE COMUNICAÇÃO					
3.0.00.00	DESPESAS CORRENTES	0.000.000				54.020,00
3.1.00.00	PESSOAL E ENCARGOS SOCIAIS	0.000.000			52.320,00	
3.1.90.00	APLICAÇÕES DIRETAS	0.000.000		52.320,00		
3.1.90.04	CONTRATAÇÃO POR TEMPO DETERMINADO	1.001.00	500,00			
3.1.90.11	VENCIMENTOS E VANTAGENS FIXAS - PESSOAL CIVIL	1.001.00	50.420,00			
3.1.90.13	OBRIGAÇÕES PATRONAIS	1.001.00	500,00			
3.1.90.16	OUTRAS DESPESAS VARIÁVEIS - PESSOAL CIVIL	1.001.00	450,00			
3.1.90.92	DESPESAS DE EXERCÍCIOS ANTERIORES	1.001.00	450,00			
3.3.00.00	OUTRAS DESPESAS CORRENTES	0.000.000			1.700,00	
3.3.90.00	APLICAÇÕES DIRETAS	0.000.000		1.700,00		
3.3.90.14	DIÁRIAS - CIVIL	1.001.00	450,00			
3.3.90.30	MATERIAL DE CONSUMO	1.001.00	450,00			
3.3.90.36	OUTROS SERVIÇOS DE TERCEIROS - PESSOA FÍSICA	1.001.00	450,00			
3.3.90.39	OUTROS SERVIÇOS DE TERCEIROS - PESSOA JURÍDICA	1.001.00	350,00			
4.0.00.00	DESPESAS DE CAPITAL	0.000.000				450,00
4.4.00.00	INVESTIMENTOS	0.000.000			450,00	
4.4.90.00	APLICAÇÕES DIRETAS	0.000.000		450,00		
4.4.90.52	EQUIPAMENTOS E MATERIAL PERMANENTE	1.001.00	450,00			
<b>TOTAL</b>						<b>54.470,00</b>



**PREFEITURA MUNICIPAL DE VALENÇA DO PIAUÍ**  
PRAÇA TEODOMIRO LIMA VERDE - CNPJ:06554737/0001-32

Anexo 02  
Page 23

Orçamento Programa - Exercício de 2020  
**NATUREZA DA DESPESA POR ORGÃO E UNIDADE**

Código	Especificação	F.R.	Elemento	Modalidade	Grupo	Categoria Econômica
PODER	02 PODER EXECUTIVO					
ORGÃO	15 FUNDO PREVIDENCIARIO DO MUNICIPIO DE VALENÇA					
UNIDADE	00 FUNDO PREVIDENCIARIO DO MUNICIPIO DE VALENÇA					
3.0.00.00	DESPESAS CORRENTES	0.000.000				1.468.244,00
3.1.00.00	PESSOAL E ENCARGOS SOCIAIS	0.000.000			1.302.546,00	
3.1.90.00	APLICAÇÕES DIRETAS	0.000.000		1.302.546,00		
3.1.90.01	APOSENTADORIAS DO RPPS, RESERVA REMUNERADA E RE	1.410.03	813.012,00			
3.1.90.03	PENSÕES DO RPPS E DO MILITAR	1.410.03	383.684,00			
3.1.90.05	OUTROS BENEFÍCIOS PREVIDENCIÁRIOS DO SERVIDOR OU	1.410.03	105.000,00			
3.1.90.11	VENCIMENTOS E VANTAGENS FIXAS - PESSOAL CIVIL	1.410.03	450,00			
3.1.90.13	OBRIGAÇÕES PATRONAIS	1.410.03	400,00			
3.3.00.00	OUTRAS DESPESAS CORRENTES	0.000.000			165.698,00	
3.3.90.00	APLICAÇÕES DIRETAS	0.000.000		165.698,00		
3.3.90.14	DIÁRIAS - CIVIL	1.410.03	450,00			
3.3.90.30	MATERIAL DE CONSUMO	1.410.03	1.000,00			
3.3.90.33	PASSAGENS E DESPESAS COM LOCOMOÇÃO	1.410.03	500,00			
3.3.90.36	OUTROS SERVIÇOS DE TERCEIROS - PESSOA FÍSICA	1.410.03	1.000,00			
3.3.90.39	OUTROS SERVIÇOS DE TERCEIROS - PESSOA JURÍDICA	1.410.03	162.748,00			
4.0.00.00	DESPESAS DE CAPITAL	0.000.000				45.000,00
4.4.00.00	INVESTIMENTOS	0.000.000			45.000,00	
4.4.90.00	APLICAÇÕES DIRETAS	0.000.000		45.000,00		
4.4.90.52	EQUIPAMENTOS E MATERIAL PERMANENTE	1.410.03	45.000,00			
<b>TOTAL</b>						<b>1.513.244,00</b>



**PREFEITURA MUNICIPAL DE VALENÇA DO PIAUÍ**  
PRAÇA TEODOMIRO LIMA VERDE - CNPJ:06554737/0001-32

Anexo 02  
Page 24

Orçamento Programa - Exercício de 2020  
**NATUREZA DA DESPESA POR ORGÃO E UNIDADE**

Código	Especificação	F.R.	Elemento	Modalidade	Grupo	Categoria Econômica
PODER	02 PODER EXECUTIVO					
ORGÃO	16 CONTROLADORIA GERAL DO MUNICÍPIO					
UNIDADE	00 CONTROLADORIA GERAL DO MUNICÍPIO					
3.0.00.00	DESPESAS CORRENTES	0.000.000				99.454,00
3.1.00.00	PESSOAL E ENCARGOS SOCIAIS	0.000.000			98.054,00	
3.1.90.00	APLICAÇÕES DIRETAS	0.000.000		98.054,00		
3.1.90.04	CONTRATAÇÃO POR TEMPO DETERMINADO	1.001.00	400,00			
3.1.90.11	VENCIMENTOS E VANTAGENS FIXAS - PESSOAL CIVIL	1.001.00	96.654,00			
3.1.90.13	OBRIGAÇÕES PATRONAIS	1.001.00	1.000,00			
3.3.00.00	OUTRAS DESPESAS CORRENTES	0.000.000			1.400,00	
3.3.90.00	APLICAÇÕES DIRETAS	0.000.000		1.400,00		
3.3.90.14	DIÁRIAS - CIVIL	1.001.00	500,00			
3.3.90.36	OUTROS SERVIÇOS DE TERCEIROS - PESSOA FÍSICA	1.001.00	450,00			
3.3.90.39	OUTROS SERVIÇOS DE TERCEIROS - PESSOA JURÍDICA	1.001.00	450,00			
4.0.00.00	DESPESAS DE CAPITAL	0.000.000				500,00
4.4.00.00	INVESTIMENTOS	0.000.000			500,00	
4.4.90.00	APLICAÇÕES DIRETAS	0.000.000		500,00		
4.4.90.52	EQUIPAMENTOS E MATERIAL PERMANENTE	1.001.00	500,00			
<b>TOTAL</b>						<b>99.954,00</b>

**PREFEITURA MUNICIPAL DE VALENÇA DO PIAUÍ**

PRAÇA TEODOMIRO LIMA VERDE - CNPJ:06554737/0001-32

Orçamento Programa - Exercício de 2020

**NATUREZA DA DESPESA POR ORGÃO E UNIDADE**Anexo 02  
Page 25

Código	Especificação	F.R.	Elemento	Modalidade	Grupo	Categoria Econômica
PODER	02 PODER EXECUTIVO					
ORGÃO	99 RESERVA DE CONTINGENCIA					
UNIDADE	00 RESERVA DE CONTINGENCIA					
9.0.00.00	RESERVA DE CONTINGÊNCIA	0.000.000				1.239.254,22
9.9.00.00	RESERVA DE CONTINGÊNCIA	0.000.000			1.239.254,22	
9.9.99.00	RESERVA DE CONTINGÊNCIA	0.000.000		1.239.254,22		
9.9.99.99	RESERVA DE CONTINGÊNCIA	1.001.00	1.239.254,22			
<b>TOTAL</b>						<b>1.239.254,22</b>
<b>TOTAL GERAL</b>						<b>72.063.793,00</b>

MARIA DA CONCEIÇÃO CUNHA DIAS  
 PREFEITA MUNICIPAL  
 25822780334

CONPLAN  
 CONTADOR CRC PI 145  
 72674350334

**PREFEITURA MUNICIPAL DE VALENÇA DO PIAUÍ**

PRAÇA TEODOMIRO LIMA VERDE - CNPJ:06554737/0001-32

Orçamento Programa - Exercício de 2020  
Anexo 06  
Page 1**PROGRAMA DE TRABALHO**

(Inc.II, § 2º, Art.2º)

Código	Especificação	Operação Especial	Projetos	Atividades	Total
01	Legislativa		49.439,36	1.470.696,18	1.520.135,54
01	031 Ação Legislativa		49.439,36	1.470.696,18	1.520.135,54
01	031 0001 PROCESSO LEGISLATIVO		49.439,36	1.470.696,18	1.520.135,54
01.031.0001.1001.0000	Investimentos a Cargo da Câmara Municipal		49.439,36		49.439,36
01.031.0001.2001.0000	Manutenção e Funcionamento da Câmara Municipal			1.470.696,18	1.470.696,18
<b>TOTAL</b>		<b>0,00</b>	<b>49.439,36</b>	<b>1.470.696,18</b>	<b>1.520.135,54</b>



**PREFEITURA MUNICIPAL DE VALENÇA DO PIAUÍ**

PRAÇA TEODOMIRO LIMA VERDE - CNPJ:06554737/0001-32

Orçamento Programa - Exercício de 2020  
Anexo 06  
Page 2

**PROGRAMA DE TRABALHO**

(Inc. II, § 2º, Art. 2º)

**02 PODER EXECUTIVO**

**01 GABINETE DO PREFEITO**

Código	Especificação	Operação Especial	Projetos	Atividades	T o t a l
04	Administração			1.915.520,00	1.915.520,00
04	122 Administração Geral			1.915.520,00	1.915.520,00
04	122 0003 GESTÃO ADMINISTRATIVA			1.915.520,00	1.915.520,00
04.122.0003.2041.0000	Manutenção do Gabinete do Prefeito			1.915.520,00	1.915.520,00
<b>TOTAL</b>		0,00	0,00	1.915.520,00	1.915.520,00



**PREFEITURA MUNICIPAL DE VALENÇA DO PIAUÍ**

PRAÇA TEODOMIRO LIMA VERDE - CNPJ:06554737/0001-32

Orçamento Programa - Exercício de 2020  
Anexo 06  
Page 3

**PROGRAMA DE TRABALHO**

(Inc. II, § 2º, Art. 2º)

**02 PODER EXECUTIVO**

**02 SECRETARIA MUNICIPAL DE ADMINISTRAÇÃO**

Código	Especificação	Operação Especial	Projetos	Atividades	T o t a l
04	Administração		12.984,08	8.103.673,40	8.116.657,48
04	122 Administração Geral		12.984,08	8.103.673,40	8.116.657,48
04	122 0003 GESTÃO ADMINISTRATIVA		12.984,08	7.842.748,40	7.855.732,48
04.122.0003.1041.0000	Construção do Arquivo Público Municipal		12.984,08		12.984,08
04.122.0003.2040.0000	Manutenção dos serviços de administração geral			7.817.400,40	7.817.400,40
04.122.0003.2042.0000	Manutenção da Junta do Serviço Militar			19.950,00	19.950,00
04.122.0003.2043.0000	Realização de Concursos Públicos			4.400,00	4.400,00
04.122.0003.2591.0000	Encargos com a ELETROBRÁS			998,00	998,00
04	122 0037 REDE DE DISTR. DE ENERGIA ELÉTRICA			260.925,00	260.925,00
04.122.0037.2591.0000	Encargos com a ELETROBRÁS			260.925,00	260.925,00
06	Segurança Pública			5.450,00	5.450,00
06	182 Defesa Civil			5.450,00	5.450,00
06	182 0007 GESTÃO DAS AÇÕES DE DEFESA CIVIL			5.450,00	5.450,00
06.182.0007.2100.0000	Apoio às ações de policiamento e segurança pública			950,00	950,00
06.182.0007.2101.0000	Implantação e Manutenção da Defesa Civil			4.500,00	4.500,00
14	Direitos da Cidadania			2.000,00	2.000,00
14	422 Direitos Individuais, Coletivos e Difusos			2.000,00	2.000,00
14	422 0024 PROGRAMA MUNICIPAL DE DIREITOS HUMANOS			2.000,00	2.000,00
14.422.0024.2300.0000	Apoio às ações de defesa dos direitos da cidadania			2.000,00	2.000,00
<b>TOTAL</b>		0,00	12.984,08	8.111.123,40	8.124.107,48



**PREFEITURA MUNICIPAL DE VALENÇA DO PIAUÍ**

PRAÇA TEODOMIRO LIMA VERDE - CNPJ:06554737/0001-32

Orçamento Programa - Exercício de 2020  
Anexo 06  
Page 4

**PROGRAMA DE TRABALHO**

(Inc. II, § 2º, Art. 2º)

**02 PODER EXECUTIVO**

**03 SECRETARIA DE FINANÇAS**

Código	Especificação	Operação Especial	Projetos	Atividades	T o t a l
04	Administração			338.561,00	338.561,00
04	123 Administração Financeira			338.561,00	338.561,00
04	123 0005 CONTROLE FINANCEIRO			338.561,00	338.561,00
04.123.0005.2081.0000	Manutenção das Atividades da Gestão Financeira			335.061,00	335.061,00
04.123.0005.2082.0000	Manutenção do Sistema da Nota Fiscal Eletrônica			1.500,00	1.500,00
04.123.0005.2083.0000	Atualização do Sistema de Inf. Cadastrais e Tributárias			2.000,00	2.000,00
28	Encargos Especiais			720.061,00	720.061,00
28	843 Serviço da Dívida Interna			720.061,00	720.061,00
28	843 0000 AMORTIZAÇÃO E JUROS DA DÍVIDA INTERNA			720.061,00	720.061,00
28.843.0000.2670.0000	Encargo com amortizações e juros da dívida interna			720.061,00	720.061,00
28	846 Outros Encargos Especiais			500,00	500,00
28	846 0002 OUTROS ENCARGOS			500,00	500,00
28.846.0002.2680.0000	Outras desp. c/ encargos esp. não assoc. ao proces. produtivo			500,00	500,00
<b>TOTAL</b>		0,00	0,00	1.059.122,00	1.059.122,00

**PREFEITURA MUNICIPAL DE VALENÇA DO PIAUÍ**

PRAÇA TEODOMIRO LIMA VERDE - CNPJ:06554737/0001-32

Orçamento Programa - Exercício de 2020

Anexo 06

Page 5

**PROGRAMA DE TRABALHO**

(Inc. II, § 2º, Art. 2º)

**02 PODER EXECUTIVO**
**04 SECRETARIA MUNICIPAL DE EDUCAÇÃO**

Código	Especificação	Operação Especial	Projetos	Atividades	Total
12	Educação		3.386.334,74	20.444.347,22	23.830.681,96
12	361 Ensino Fundamental		3.386.334,74	20.444.347,22	23.830.681,96
12	361 0016 GESTÃO E EXPANSÃO DO ENSINO FUNDAMENTAL		2.765.047,40	19.217.815,53	21.982.862,93
12.361.0016.1200.0000	Construção, ampliação e recuperação de unidades escolares		2.053.021,77		2.053.021,77
12.361.0016.1201.0000	Constr. ampl. e recup. de unidades escolares-40% FUNDEB		5.500,00		5.500,00
12.361.0016.1202.0000	Construção, ampl. e recup. de prédios de apoio a educação		183.350,00		183.350,00
12.361.0016.1206.0000	Programa municipal de transporte escolar		394.474,63		394.474,63
12.361.0016.1207.0000	Programa municipal de transporte escolar-40% FUNDEB		119.051,00		119.051,00
12.361.0016.1209.0000	Aquisição de Ônibus Escolares		9.650,00		9.650,00
12.361.0016.2201.0000	Remuner. do Magistério-ensino fundamental-60% FUNDEB			10.731.647,00	10.731.647,00
12.361.0016.2202.0000	MANUTENÇÃO E DESENVOLVIMENTO DA SEC. MUNICIPAL DE EDUCAÇÃO			4.012.082,53	4.012.082,53
12.361.0016.2203.0000	Manut. e desenv. do ensino fundamental-40% FUNDEB			4.472.086,00	4.472.086,00
12.361.0016.2204.0000	Apoio ao curso de capacitação na área da educação			2.000,00	2.000,00
12	361 0017 PROGRAMAS ESPECIAIS DE EDUCAÇÃO		621.287,34	1.226.531,69	1.847.819,03
12.361.0017.1663.0000	Construção de Quadra Escolar - FNDE		621.287,34		621.287,34
12.361.0017.2240.0000	Ações do programa Nac. de Alim. Escolar-PNAE			506.900,00	506.900,00
12.361.0017.2241.0000	Ações do programa Dinheiro Dir. na Escola-PDDE			51.936,30	51.936,30
12.361.0017.2246.0000	Ações do Programa Salário Educação			304.706,00	304.706,00
12.361.0017.2247.0000	Ações do Programa PNAC			54.184,75	54.184,75
12.361.0017.2248.0000	Ações do Programa PNATE			134.315,14	134.315,14
12.361.0017.2250.0000	Ações do Programa Brasil Alfabetizado			169.375,00	169.375,00
12.361.0017.2251.0000	Ações do Programa PDE-Escola			2.412,50	2.412,50
12.361.0017.2252.0000	Ações do Programa Mais Educação			2.702,00	2.702,00
12	362 Ensino Médio			2.000,00	2.000,00
12	362 0019 GESTÃO E EXPANSÃO DO ENSINO MÉDIO			2.000,00	2.000,00
12.362.0019.2259.0000	Apoio a manutenção e desenvolvimento do ensino médio			2.000,00	2.000,00
12	363 Ensino Profissional			9.800,00	9.800,00
12	363 0022 GESTÃO DO ENSINO PROFISSIONALIZANTE			9.800,00	9.800,00
12.363.0022.2254.0000	Apoio à manut. e desenv. do ensino profissional			9.800,00	9.800,00
12	365 Educação Infantil		74.486,05	757.610,17	832.096,22
12	365 0020 GESTÃO E EXPANSÃO DO ENSINO INFANTIL		74.486,05	757.610,17	832.096,22
12.365.0020.1260.0000	Construção e recup. de creches e unidades pré-escolares		70.486,05		70.486,05
12.365.0020.1261.0000	Constr., ampl. e rec. de unidades pré-escolares-40% FUNDEB		4.000,00		4.000,00
12.365.0020.2260.0000	Manutenção e desenvolvimento do ensino infantil			359.868,17	359.868,17
12.365.0020.2261.0000	Ações do prog. munic. de transporte escolar-40% FUNDEB			65.998,00	65.998,00
12.365.0020.2262.0000	Remun. do magistério-ensino infantil-60% FUNDEB			202.305,00	202.305,00
12.365.0020.2263.0000	Manut. e desenv. do ensino infantil-40% FUNDEB			125.000,00	125.000,00
12.365.0020.2264.0000	Ações do programa PROINFÂNCIA			2.702,00	2.702,00
12.365.0020.2265.0000	Manutenção do Programa Entre na Roda			1.737,00	1.737,00
12	366 Educação de Jovens e Adultos			11.050,00	11.050,00



**PREFEITURA MUNICIPAL DE VALENÇA DO PIAUÍ**

PRAÇA TEODOMIRO LIMA VERDE - CNPJ:06554737/0001-32

Orçamento Programa - Exercício de 2020

Anexo 06

Page 6

**PROGRAMA DE TRABALHO**

(Inc.II, § 2º, Art.2º)

**02 PODER EXECUTIVO**

**04 SECRETARIA MUNICIPAL DE EDUCAÇÃO**

Código	Especificação	Operação Especial	Projetos	Atividades	T o t a l
12 366 0018	PROGRAMA DE ENSINO A TRAB. JOVENS E ADULTOS			11.050,00	11.050,00
12.366.0018.2256.0000	PROEJA-Ações do prog.mun.de transp.escolar-40% FUNDEB			2.500,00	2.500,00
12.366.0018.2257.0000	PROEJA-Rem.do magistério-60% FUNDEB			3.500,00	3.500,00
12.366.0018.2258.0000	PROEJA-Manut.e desenvolvimento do ensino-40% FUNDEB			5.050,00	5.050,00
12 367	Educação Especial			12.299,63	12.299,63
12 367 0021	PROGRAMA DE ATEND.A PESSOAS COM DEFICIÊNCIA			12.299,63	12.299,63
12.367.0021.2270.0000	Manutenção e desenvolvimento do ensino especial			2.500,00	2.500,00
12.367.0021.2271.0000	Ações do prog.munic.de transporte escolar-40% FUNDEB			2.099,63	2.099,63
12.367.0021.2272.0000	Remun.do magistério-ensino especial-60% FUNDEB			3.500,00	3.500,00
12.367.0021.2273.0000	Manut.e desenv.do ensino especial-40% FUNDEB			4.200,00	4.200,00
<b>TOTAL</b>		<b>0,00</b>	<b>3.460.820,79</b>	<b>21.237.107,02</b>	<b>24.697.927,81</b>



**PREFEITURA MUNICIPAL DE VALENÇA DO PIAUÍ**

PRAÇA TEODOMIRO LIMA VERDE - CNPJ:06554737/0001-32

Orçamento Programa - Exercício de 2020

Anexo 06

Page 7

**PROGRAMA DE TRABALHO**

(Inc.II, § 2º, Art.2º)

**02 PODER EXECUTIVO**

**05 SECRETARIA MUNICIPAL DE SAÚDE**

Código	Especificação	Operação Especial	Projetos	Atividades	T o t a l
10	Saúde		1.984.655,00	13.019.696,79	15.004.351,79
10 301	Atenção Básica		1.984.655,00	13.019.696,79	15.004.351,79
10 301 0013	GESTÃO E EXPANSÃO DO SISTEMA DE SAÚDE		1.984.655,00	5.978.645,88	7.963.300,88
10.301.0013.1160.0000	Construção, ampl. e recuperação de unidades de saúde		1.984.655,00		1.984.655,00
10.301.0013.2160.0000	Manutenção dos serviços municipais de saúde			5.308.406,54	5.308.406,54
10.301.0013.2161.0000	Ações dos Prog.Comunidade e Residência Terapêuticas			399,52	399,52
10.301.0013.2162.0000	Manutenção do centro espec.em odontologia-CEO			85.472,88	85.472,88
10.301.0013.2163.0000	Programa de reposição hormonal - PRH-PSF			6.492,03	6.492,03
10.301.0013.2170.0000	Manutenção de academias em Praça			15.980,39	15.980,39
10.301.0013.2171.0000	Manut.das Ações do Programa de Atenção Básica-PAB			581.495,00	581.495,00
10.301.0013.2172.0000	Ações do Programa Rede Cegonha			399,52	399,52
10 301 0014	PROGRAMAS ESPECIAIS DE SAÚDE			7.041.050,91	7.041.050,91
10.301.0014.2164.0000	Ações do Laboratório de Prótese Dentária			62.207,86	62.207,86
10.301.0014.2165.0000	Ações do Núcleo de Prev.de Prát.Alim.-Estilo de Vida			599,25	599,25
10.301.0014.2166.0000	Ações do Núcleo de Prevenção de Acidentes			399,50	399,50
10.301.0014.2167.0000	Ações do prog. de atendimento móvel urbano-SAMU			1.093.393,00	1.093.393,00
10.301.0014.2169.0000	Implantação e Manutenção do CAPS AD			522.247,48	522.247,48
10.301.0014.2180.0000	Ações do programa Saúde na Escola - PSE			246.947,12	246.947,12
10.301.0014.2182.0000	Ações de Vigilância Sanitária			279.496,64	279.496,64
10.301.0014.2183.0000	Ações de Vigilância Epidemiológica e Ambiental			3.845,28	3.845,28
10.301.0014.2184.0000	Ações de Assistência Farmacêutica Básica			157.019,49	157.019,49
10.301.0014.2185.0000	Ações do Progr.de Ag.Comunitários de Saúde-PACS			1.173.088,53	1.173.088,53
10.301.0014.2186.0000	Ações do Programa de Est.da Saúde da Família-ESF			1.563.569,87	1.563.569,87
10.301.0014.2187.0000	Ações do Programa PMAQ			717.808,88	717.808,88
10.301.0014.2188.0000	Ações do Programa de Estrat.da Saúde Bucal-ESB			567.902,10	567.902,10
10.301.0014.2189.0000	Ações do Programa PPI/ECD			183.814,03	183.814,03
10.301.0014.2190.0000	Ações do Prog.de Assit.Psicossocial-CAPS			306.664,98	306.664,98
10.301.0014.2191.0000	Ações do Prog.do N.de Apoio à Saúde da Fam.-NASF			162.046,90	162.046,90
<b>TOTAL</b>		<b>0,00</b>	<b>1.984.655,00</b>	<b>13.019.696,79</b>	<b>15.004.351,79</b>

**PREFEITURA MUNICIPAL DE VALENÇA DO PIAUÍ**

PRAÇA TEODOMIRO LIMA VERDE - CNPJ:06554737/0001-32

 Orçamento Programa - Exercício de 2020  
 Anexo 06  
 Page 8

**PROGRAMA DE TRABALHO**

(Inc. II, § 2º, Art. 2º)

**02 PODER EXECUTIVO**
**06 SECRETARIA MUNIC. DE ASSISTÊNCIA SOCIAL**

Código	Especificação	Operação Especial	Projetos	Atividades	Total
08	Assistência Social			7.223,50	7.223,50
08	241 Assistência ao Idoso			7.223,50	7.223,50
08	241 0008 AÇÕES DE PROTEÇÃO AO IDOSO			7.223,50	7.223,50
08.241.0008.2120.0000	Manutenção das Atividades de Proteção ao Idoso			7.223,50	7.223,50
08	242 Assistência ao Portador de Deficiência		4.825,00	18.959,13	23.784,13
08	242 0009 AÇÕES DE PROTEÇÃO AO DEFICIENTE		4.825,00	12.594,47	17.419,47
08.242.0009.1135.0000	Construção do Centro de Apoio ao Deficiente		4.825,00		4.825,00
08.242.0009.2130.0000	Manutenção das Atividades de Prot. à Pessoa com Deficiência			2.463,17	2.463,17
08.242.0009.2131.0000	Promover a Acessib.de Pessoas com Defic.aos Órgãos Públicos			965,00	965,00
08.242.0009.2132.0000	Manut.das Ações do Cons.Mun.de Def.dos Dir.da Pes.Def.-COMUDE			2.446,28	2.446,28
08.242.0009.2133.0000	Ações da Coord.Mun.p/Incl.da Pessoa com Deficiente-CEMID			1.764,02	1.764,02
08.242.0009.2134.0000	Ações de Apoio ao Programa BPC na Escola			4.956,00	4.956,00
08	242 0011 AÇÃO COMUNITÁRIA GERAL			6.364,66	6.364,66
08.242.0011.2158.0000	Ações de Apoio p/Manut.do Progr.de Pessoas Defic.-PCD			6.364,66	6.364,66
08	243 Assistência à Criança e ao Adolescente			41.876,50	41.876,50
08	243 0010 FUNDO MUN. DOS DIREITOS DA CRIANÇA E ADOLESCENTE			41.876,50	41.876,50
08.243.0010.2135.0000	Manutenção das Ações do Prog. Projovem Adolescente			2.100,00	2.100,00
08.243.0010.2136.0000	Manut.das Ativ.do Conselho dos Dir.da Criança e Adolescente			7.931,50	7.931,50
08.243.0010.2137.0000	Manut.dos Serv.de Conv.p/Crianças de 0 a 6 Anos no CRAS			1.013,25	1.013,25
08.243.0010.2139.0000	Manutenção das Ações do Conselho Tutelar			4.246,00	4.246,00
08.243.0010.2140.0000	Manutenção das Ativ.de Proteção à Criança e ao Adolescente			10.373,75	10.373,75
08.243.0010.2144.0000	Manutenção das Ações de Prevenção e Combate às Drogas			916,75	916,75
08.243.0010.2145.0000	Manut.das Ações de Enfr.à Viol.Sexual c/Crianças e Adolescentes			965,00	965,00
08.243.0010.2146.0000	Manut.das Ações do Prog.de Aquisição de Alimentos-Leite			2.895,00	2.895,00
08.243.0010.2147.0000	Ações Voltadas ao Apoio da Juventude			4.446,72	4.446,72
08.243.0010.2149.0000	Manut.das Ações do Prog.de Errad.do Trabalho Infantil-PETI			6.988,53	6.988,53
08	244 Assistência Comunitária		399.787,00	1.172.204,34	1.571.991,34





**PREFEITURA MUNICIPAL DE VALENÇA DO PIAUÍ**

PRAÇA TEODOMIRO LIMA VERDE - CNPJ:06554737/0001-32

Orçamento Programa - Exercício de 2020

Anexo 06

Page 9

**PROGRAMA DE TRABALHO**

(Inc.II, § 2º, Art.2º)

**02 PODER EXECUTIVO**

**06 SECRETARIA MUNIC. DE ASSISTÊNCIA SOCIAL**

Código	Especificação	Operação Especial	Projetos	Atividades	Total
08 244 0011	AÇÃO COMUNITÁRIA GERAL		399.787,00	1.144.122,84	1.543.909,84
08.244.0011.1151.0000	Const.do Centro de Ref.Especial.da Assist.Social - CREAS		4.825,00		4.825,00
08.244.0011.1152.0000	Const.do Centro de Referênciada da Assist.Social - CRAS		4.825,00		4.825,00
08.244.0011.2142.0000	Manutenção das Ações do Prog.Bolsa Família-IGD-BF			116.143,50	116.143,50
08.244.0011.2148.0000	Manutenção das Atividades do CREAS			89.250,43	89.250,43
08.244.0011.2150.0000	Manutenção dos serviços de assistência social			429.456,83	429.456,83
08.244.0011.2152.0000	Manutenção das Ações do Programa ACESSUAS Trabalho			5.307,50	5.307,50
08.244.0011.2153.0000	Manutenção dos Benefícios Eventuais			15.827,38	15.827,38
08.244.0011.2154.0000	MANUT. DO PROGRAMA CRIANÇA FELIZ			210.730,20	210.730,20
08.244.0011.2155.0000	Manut.das Ações dos Serv.de Conv.e Fort.de Vinc.-SCFV			180.276,00	180.276,00
08.244.0011.2159.0000	Manut.das Ações do Programa de Atenção à Família-PAIF			77.200,00	77.200,00
08.244.0011.2168.0000	Manutenção das Ações do Progr.de Gestão do SUAS IGD-SUAS			19.931,00	19.931,00
08.244.0011.2195.0000	MANUT. DA SECRETARIA MUNICIPAL DE ASS. SOCIAL		390.137,00		390.137,00
08 244 0012	AÇÕES DE PROTEÇÃO À MULHER			28.081,50	28.081,50
08.244.0012.2125.0000	Implementação da Coordenadoria da Mulher			4.342,50	4.342,50
08.244.0012.2126.0000	Promoção de Políticas de Proteção à Mulher Vítima de Violência			10.904,50	10.904,50
08.244.0012.2127.0000	Ações de Geração de Emprego e Renda para Mulheres			7.527,00	7.527,00
08.244.0012.2128.0000	Ações do Conselho Mun.de Defesa dos Direitos da Mulher			5.307,50	5.307,50
28	Encargos Especiais			3.667,00	3.667,00
28 845	Transferências			3.667,00	3.667,00
28 845 0008	AÇÕES DE PROTEÇÃO AO IDOSO			3.667,00	3.667,00
28.845.0008.2123.0000	Ações das Ações do Conselho Municipal do Idoso			3.667,00	3.667,00
<b>TOTAL</b>		0,00	404.612,00	1.243.930,47	1.648.542,47

**PREFEITURA MUNICIPAL DE VALENÇA DO PIAUÍ**

PRAÇA TEODOMIRO LIMA VERDE - CNPJ:06554737/0001-32

Orçamento Programa - Exercício de 2020

Anexo 06

Page 10

**PROGRAMA DE TRABALHO**

(Inc. II, § 2º, Art. 2º)

**02 PODER EXECUTIVO**
**07 SECRETARIA DE OBRAS, SERVIÇOS E TRANSPORTE**

Código	Especificação	Operação Especial	Projetos	Atividades	Total
15	Urbanismo		2.639.084,64	3.170.155,38	5.809.240,02
15	451 Infra-Estrutura Urbana		2.639.084,64	3.170.155,38	5.809.240,02
15	451 0025 GESTÃO DAS AÇÕES DE UTILIDADE PÚBLICA		1.204.469,64	3.170.155,38	4.374.625,02
15.451.0025.1320.0000	CONSTRUÇÃO REFOR. E MANUT. DE CALÇAMENTOS EM LOGRADOUROS PÚBLICOS		786.000,00		786.000,00
15.451.0025.1321.0000	Extensão de redes de energia elétrica		25.000,00		25.000,00
15.451.0025.1322.0000	CONSTRUÇÃO REFORMA E MANUTENÇÃO DE PRAÇAS		251.070,00		251.070,00
15.451.0025.1325.0000	Projetos especiais de urbanização		137.399,64		137.399,64
15.451.0025.1328.0000	Implantação do órgão executivo de trânsito		5.000,00		5.000,00
15.451.0025.2320.0000	MANUTENÇÃO DA SEC. MUNICIPAL DE OBRAS, SERVIÇOS E TRANSPORTE			3.170.155,38	3.170.155,38
15	451 0038 EXPANSÃO E MELHORIADA REDE RODOVIÁRIA MUNICIPAL		1.434.615,00		1.434.615,00
15.451.0038.1320.0000	CONSTRUÇÃO REFOR. E MANUT. DE CALÇAMENTOS EM LOGRADOUROS PÚBLICOS		1.434.615,00		1.434.615,00
15	452 Serviços Urbanos		96.500,00		96.500,00
15	452 0025 GESTÃO DAS AÇÕES DE UTILIDADE PÚBLICA		96.500,00		96.500,00
15.452.0025.1325.0000	Projetos especiais de urbanização		96.500,00		96.500,00
16	Habitação		193.000,00	416.450,00	609.450,00
16	481 Habitação Rural		193.000,00	416.450,00	609.450,00
16	481 0026 PROGRAMA DE MELHORIA HABITACIONAL-RURAL		193.000,00	416.450,00	609.450,00
16.481.0026.1400.0000	Obras de const., compl. e melhoria de habitações populares		193.000,00		193.000,00
16.481.0026.2400.0000	Apoio às ações de melhoria de habitações populares			416.450,00	416.450,00
16	482 Habitação Urbana		241.250,00	279.443,00	520.693,00
16	482 0027 PROGRAMA DE MELHORIA HABITACIONAL-URBANA		241.250,00	279.443,00	520.693,00
16.482.0027.1410.0000	Obras de const., compl. e melhoria de habitações populares		241.250,00		241.250,00
16.482.0027.2410.0000	Apoio às ações de melhoria de habitações populares			279.443,00	279.443,00
17	Saneamento		256.477,96		256.477,96
17	511 Saneamento Básico Rural		256.477,96		256.477,96
17	511 0028 AÇÕES DE SANEAMENTO BÁSICO RURAL		256.477,96		256.477,96
17.511.0028.1420.0000	Implantação de sistemas de abastecimento d água		72.375,00		72.375,00
17.511.0028.1421.0000	Construção de fossas domiciliares rural		106.150,00		106.150,00
17.511.0028.1422.0000	Constr. e rest. de lavanderias e chafarizes públicos		38.600,00		38.600,00
17.511.0028.1424.0000	Construção de poços e reservatórios d agua		38.352,96		38.352,96
17.511.0028.1426.0000	REVERTIMENTO DE POÇOS TUBULARES		1.000,00		1.000,00
17	512 Saneamento Básico Urbano		1.070.828,17	6.000,00	1.076.828,17



**PREFEITURA MUNICIPAL DE VALENÇA DO PIAUÍ**

PRAÇA TEODOMIRO LIMA VERDE - CNPJ:06554737/0001-32

Orçamento Programa - Exercício de 2020

Anexo 06

Page 11

**PROGRAMA DE TRABALHO**

(Inc.II, § 2º, Art.2º)

**02 PODER EXECUTIVO**

**07 SECRETARIA DE OBRAS, SERVIÇOS E TRANSPORTE**

Código	Especificação	Operação Especial	Projetos	Atividades	Total
17 512 0029	AÇÕES DE SANEAMENTO BÁSICO URBANO		1.070.828,17	6.000,00	1.076.828,17
17.512.0029.1450.0000	IMPLANTAÇÃO, AMPLIAÇÃO E REFORMA DO SISTEMA DE ABASTECIMENTO D ÁGUAS		191.175,00		191.175,00
17.512.0029.1451.0000	Construção de fossas domiciliares		129.946,67		129.946,67
17.512.0029.1452.0000	CONSTRUÇÃO DE LAVANDERIAS PÚBLICAS		98.430,00		98.430,00
17.512.0029.1453.0000	Construção de aterro sanitário		96.500,00		96.500,00
17.512.0029.1454.0000	Construção de galerias pluviais		57.900,00		57.900,00
17.512.0029.1455.0000	Projetos especiais de saneamento básico		193.000,00		193.000,00
17.512.0029.1457.0000	CONSTRUÇÃO, REFORMA E MANUTENÇÃO DE POÇOS E RESERVATÓRIOS DE ÁGUA		243.950,00		243.950,00
17.512.0029.1460.0000	Plano Mun.de Gest.Integ.de Resíduos Sólidos-PMGIRS		59.926,50		59.926,50
17.512.0029.2450.0000	Manutenção das atividades de saneamento básico			6.000,00	6.000,00
25	Energia		1.034.143,30		1.034.143,30
25 752	Energia Elétrica		1.034.143,30		1.034.143,30
25 752 0037	REDE DE DISTR. DE ENERGIA ELÉTRICA		1.034.143,30		1.034.143,30
25.752.0037.1590.0000	CONSTR. AMPL. E REFO. DA REDE DE ENERGIA ELÉTRICA E ILUMINAÇÃO PÚBLICA		1.034.143,30		1.034.143,30
26	Transporte		2.106.811,48	296.057,00	2.402.868,48
26 782	Transporte Rodoviário		2.106.811,48	296.057,00	2.402.868,48
26 782 0038	EXPANSÃO E MELHORIADA REDE RODOVIÁRIA MUNICIPAL		2.106.811,48	296.057,00	2.402.868,48
26.782.0038.1610.0000	Construção e melhoria da rede rodoviária municipal		144.750,00		144.750,00
26.782.0038.1615.0000	Reforma do terminal rodoviário		19.176,48		19.176,48
26.782.0038.1662.0000	PAVIMENTAÇÃO ASFÁLTICA DAS VIAS PÚBLICAS NO MUNICÍPIO DE VALENÇA DO PIAUÍ-PI		1.942.885,00		1.942.885,00
26.782.0038.2610.0000	Conservação e Recuperação de Estradas Municipais			290.057,00	290.057,00
26.782.0038.2611.0000	Manutenção das ativ. de Coordenação do Trânsito			6.000,00	6.000,00
27	Desporto e Lazer		21.230,00		21.230,00
27 812	Desporto Comunitário		21.230,00		21.230,00
27 812 0039	INCENTIVO AO ESPORTE AMADOR		21.230,00		21.230,00
27.812.0039.1658.0000	Construção de Academias na Praça		21.230,00		21.230,00
<b>TOTAL</b>		0,00	7.659.325,55	4.168.105,38	11.827.430,93

**PREFEITURA MUNICIPAL DE VALENÇA DO PIAUÍ**

PRAÇA TEODOMIRO LIMA VERDE - CNPJ:06554737/0001-32

Orçamento Programa - Exercício de 2020

Anexo 06

Page 12

**PROGRAMA DE TRABALHO**

(Inc.II, § 2º, Art.2º)

**02 PODER EXECUTIVO**
**08 SECRETARIA MUNIC. DE AGRICULTURA**

Código	Especificação	Operação Especial	Projetos	Atividades	Total
20	Agricultura		278.719,12	583.560,00	862.279,12
20	605	Abastecimento	278.719,12	583.560,00	862.279,12
20	605	0032 GESTÃO DAS ATIVIDADES DE PROD. E ABASTECIMENTO	278.719,12	583.560,00	862.279,12
20.605.0032.1500.0000	CONSTRUÇÃO, AMPLIAÇÃO E REFORMA DE MATADOUROS		116.800,00		116.800,00
20.605.0032.1501.0000	Construção do mercado do agricultor familiar		57.900,00		57.900,00
20.605.0032.1502.0000	Aquisição de Caminhão Frigorífico		100.019,12		100.019,12
20.605.0032.1503.0000	Aquisição de Motocicleta		1.000,00		1.000,00
20.605.0032.1504.0000	Aquisição de GPS		500,00		500,00
20.605.0032.1505.0000	Projetos especiais de produção e abastecimento		1.500,00		1.500,00
20.605.0032.1508.0000	Aquisição de Pistola Pneumática		1.000,00		1.000,00
20.605.0032.2500.0000	MANUTENÇÃO DAS ATIVIDADES DA SEC. MUNICIPAL DE AGRICULTURA			582.560,00	582.560,00
20.605.0032.2501.0000	Ações de revitaliz. do parque de exposição agropecuária			1.000,00	1.000,00
20	606	Extensão Rural	79.130,00	12.545,00	91.675,00
20	606	0033 DESENVOLVIMENTO AGRÁRIO	79.130,00	12.545,00	91.675,00
20.606.0033.1522.0000	Implantação e revitalização de hortas comunitárias		10.615,00		10.615,00
20.606.0033.1525.0000	Implantação e Manutenção de uma Fábrica de Gelo		11.580,00		11.580,00
20.606.0033.1530.0000	Aquisição e Manutenção de Patrulha Mecanizada		56.935,00		56.935,00
20.606.0033.2522.0000	Preparação e aração de terras			12.545,00	12.545,00
20	607	Irrigação	12.545,00		12.545,00
20	607	0034 EXPANSÃO DA AGRICULTURA IRRIGADA	12.545,00		12.545,00
20.607.0034.1565.0000	Projetos especiais de expansão da agricultura irrigada		12.545,00		12.545,00
20	608	Promoção da Produção Agropecuária	29.336,00	21.946,03	51.282,03
20	608	0035 GESTÃO DAS AÇÕES DA PROMOÇÃO DA PROD. AGROPECUÁRIA	29.336,00	21.946,03	51.282,03
20.608.0035.1506.0000	Manutenção do Programa Balde Cheio		13.413,50		13.413,50
20.608.0035.1507.0000	Ações de implantação e desenv. da piscicultura		15.922,50		15.922,50
20.608.0035.2506.0000	Distribuição de Sementes e Mudas			8.202,50	8.202,50
20.608.0035.2507.0000	Ações de impl. de desenv. da apicultura e avicultura			13.743,53	13.743,53
20	609	Defesa Agropecuária		95.535,00	95.535,00
20	609	0031 GESTÃO DAS AÇÕES DA DEFESA AGROPECUÁRIA		95.535,00	95.535,00
20.609.0031.2515.0000	Ações de incentivo à defesa sanitária vegetal			17.852,50	17.852,50
20.609.0031.2516.0000	Ações de incentivo à defesa sanitária animal			77.682,50	77.682,50
<b>TOTAL</b>		0,00	399.730,12	713.586,03	1.113.316,15



**PREFEITURA MUNICIPAL DE VALENÇA DO PIAUÍ**

PRAÇA TEODOMIRO LIMA VERDE - CNPJ:06554737/0001-32

Orçamento Programa - Exercício de 2020  
Anexo 06  
Page 13

**PROGRAMA DE TRABALHO**

(Inc.II, § 2º, Art.2º)

**02 PODER EXECUTIVO**

**09 SECRET. MUNIC. DE CULTURA E TURISMO**

Código	Especificação	Operação Especial	Projetos	Atividades	T o t a l
13	Cultura		103.104,46	923.998,00	1.027.102,46
13	392	Difusão Cultural	103.104,46	923.998,00	1.027.102,46
13	392	0023 APOIO E ESTÍMULO ÀS ATIVIDADES CULTURAIS	103.104,46	923.998,00	1.027.102,46
13.392.0023.1290.0000	Construção de Imóvel para a Casa de Memória		4.825,00		4.825,00
13.392.0023.1291.0000	Construção do Teatro Municipal		25.169,13		25.169,13
13.392.0023.1293.0000	Construção de Marco da Coluna Prestes		59.926,50		59.926,50
13.392.0023.1295.0000	Projetos especiais de apoio à cultura		13.183,83		13.183,83
13.392.0023.2290.0000	Manutenção e Des.das Atividades Culturais (Carnaval, Festival Junino, Aniv. da Cidade ,Natal e outros)			910.298,00	910.298,00
13.392.0023.2291.0000	Manutenção da Biblioteca Pública Municipal			2.900,00	2.900,00
13.392.0023.2292.0000	REALIZAÇÃO DO SALÃO DO LIVRO DE VALENÇA DO PIAUÍ			3.000,00	3.000,00
13.392.0023.2293.0000	Ações do Programa Eu Quero Minha Biblioteca			2.200,00	2.200,00
13.392.0023.2294.0000	Ações do Programa Pintando a Cidade			2.100,00	2.100,00
13.392.0023.2295.0000	Ações do Projeto Cultural Capitão de Feijão			1.800,00	1.800,00
13.392.0023.2296.0000	Ações do Projeto Quem Canta Também Dança			1.700,00	1.700,00
23	Comércio e Serviços		144.750,00	4.500,00	149.250,00
23	695	Turismo	144.750,00	4.500,00	149.250,00
23	695	0036 FOMENTO AO TURISMO	144.750,00	4.500,00	149.250,00
23.695.0036.1585.0000	Projetos especiais de desenvolvimento do turismo		144.750,00		144.750,00
23.695.0036.2580.0000	Manutenção das atividades de apoio ao turismo amador			2.000,00	2.000,00
23.695.0036.2581.0000	REALIZAÇÃO DA MOSTRA DE TURISMO DE VALENÇA			2.500,00	2.500,00
<b>TOTAL</b>		0,00	247.854,46	928.498,00	1.176.352,46



**PREFEITURA MUNICIPAL DE VALENÇA DO PIAUÍ**

PRAÇA TEODOMIRO LIMA VERDE - CNPJ:06554737/0001-32

Orçamento Programa - Exercício de 2020  
Anexo 06  
Page 14

**PROGRAMA DE TRABALHO**

(Inc.II, § 2º, Art.2º)

**02 PODER EXECUTIVO**

**10 SECRETARIA DE TRABALHO E EMPREGO**

Código	Especificação	Operação Especial	Projetos	Atividades	T o t a l
11	Trabalho		2.100,00	102.494,00	104.594,00
11	331	Proteção e Benefícios ao Trabalhador	2.100,00	102.494,00	104.594,00
11	331	0015 GESTÃO DAS AÇÕES DE PROT. E BENEF. AO TRABALHADOR	2.100,00	102.494,00	104.594,00
11.331.0015.1185.0000	Criação e Manut.do Conselho e do Fundo da Juventude		2.100,00		2.100,00
11.331.0015.2193.0000	Manutenção das Atividades da Secretaria do Trabalho			98.844,00	98.844,00
11.331.0015.2194.0000	Manutenção das Atividades da Parceria SESC/SENAC			1.700,00	1.700,00
11.331.0015.2498.0000	Manutenção das Atividades do Espaço Cidadão			1.950,00	1.950,00
<b>TOTAL</b>		0,00	2.100,00	102.494,00	104.594,00

**PREFEITURA MUNICIPAL DE VALENÇA DO PIAUÍ**

PRAÇA TEODOMIRO LIMA VERDE - CNPJ:06554737/0001-32

 Orçamento Programa - Exercício de 2020  
 Anexo 06  
 Page 15

**PROGRAMA DE TRABALHO**

(Inc.II, § 2º, Art.2º)

**02 PODER EXECUTIVO**
**11 SECRETARIA MUNICIPAL DE MEIO AMBIENTE**

Código	Especificação	Operação Especial	Projetos	Atividades	T o t a l
18	Gestão Ambiental		333.100,00	105.881,00	438.981,00
18	541 Preservação e Conservação Ambiental		333.100,00	105.881,00	438.981,00
18	541 0030 AÇÕES DE PRESERVAÇÃO E DEFESA DO MEIO AMBIENTE		333.100,00	105.881,00	438.981,00
18.541.0030.1481.0000	Revitalização dos Rios Caatinguinha e Valentim		86.850,00		86.850,00
18.541.0030.1482.0000	Ações do Programa Viva o Semiárido - PVSA		5.000,00		5.000,00
18.541.0030.1484.0000	Construção de um parque ambiental		193.000,00		193.000,00
18.541.0030.1485.0000	Projetos especiais de preserv.e defesa do meio ambiente		48.250,00		48.250,00
18.541.0030.2480.0000	Manutenção das ativ. de preserv. e defesa do meio ambiente			3.674,00	3.674,00
18.541.0030.2482.0000	MANUTENÇÃO DA SEC. MUNICIPAL DE MEIO AMBIENTE			102.207,00	102.207,00
<b>TOTAL</b>		0,00	333.100,00	105.881,00	438.981,00

**PREFEITURA MUNICIPAL DE VALENÇA DO PIAUÍ**

PRAÇA TEODOMIRO LIMA VERDE - CNPJ:06554737/0001-32

 Orçamento Programa - Exercício de 2020  
 Anexo 06  
 Page 16

**PROGRAMA DE TRABALHO**

(Inc.II, § 2º, Art.2º)

**02 PODER EXECUTIVO**
**12 SECRETARIA MUNICIPAL DE ESPORTE E LAZER**

Código	Especificação	Operação Especial	Projetos	Atividades	T o t a l
27	Desporto e Lazer		336.345,00	178.081,65	514.426,65
27	812 Desporto Comunitário		336.345,00	178.081,65	514.426,65
27	812 0039 INCENTIVO AO ESPORTE AMADOR		336.345,00	178.081,65	514.426,65
27.812.0039.1650.0000	CONTRUÇÃO REFOR. E MANUT. DE QUADRAS POLIESPORTIVAS		91.850,00		91.850,00
27.812.0039.1651.0000	CONSTRUÇÃO REFORMA E MANU. DE COMPLEXO ESPOTIVO		212.475,00		212.475,00
27.812.0039.1655.0000	Const.de campos de futebol poeirão, zona urbana e rural		27.020,00		27.020,00
27.812.0039.1659.0000	Construção de uma Praça de Eventos		5.000,00		5.000,00
27.812.0039.2650.0000	MANUTENÇÃO DAS ATIVIDADES DA SEC. MUNICIPAL DE ESPORTE			152.991,65	152.991,65
27.812.0039.2651.0000	Ações Campeonato Valenciano de Voleibol			25.090,00	25.090,00
27	813 Lazer			12.062,50	12.062,50
27	813 0040 PROMOÇÃO DO LAZER			12.062,50	12.062,50
27.813.0040.2660.0000	Manutenção de atividades para o lazer comunitário			12.062,50	12.062,50
<b>TOTAL</b>		0,00	336.345,00	190.144,15	526.489,15

**PREFEITURA MUNICIPAL DE VALENÇA DO PIAUÍ**

PRAÇA TEODOMIRO LIMA VERDE - CNPJ:06554737/0001-32

 Orçamento Programa - Exercício de 2020  
 Anexo 06  
 Page 17

**PROGRAMA DE TRABALHO**

(Inc.II, § 2º, Art.2º)

**02 PODER EXECUTIVO**
**13 SECRETARIA MUNICIPAL DE COMUNICAÇÃO**

Código	Especificação	Operação Especial	Projetos	Atividades	T o t a l
24	Comunicações		54.470,00		54.470,00
24	722 Telecomunicações		54.470,00		54.470,00
24	722 0041 AÇÕES DE COMUNICAÇÃO		54.470,00		54.470,00
24.722.0041.2044.0000	MANUTENÇÃO DA SEC. DE COMUNICAÇÃO		54.470,00		54.470,00
<b>TOTAL</b>		0,00	54.470,00	0,00	54.470,00



**PREFEITURA MUNICIPAL DE VALENÇA DO PIAUÍ**

PRAÇA TEODOMIRO LIMA VERDE - CNPJ:06554737/0001-32

Orçamento Programa - Exercício de 2020  
Anexo 06  
Page 18

**PROGRAMA DE TRABALHO**

(Inc.II, § 2º, Art.2º)

02 PODER EXECUTIVO					
15 FUNDO PREVIDENCIARIO DO MUNICIPIO DE VALENÇA					
Código	Especificação	Operação Especial	Projetos	Atividades	Total
09	Previdência Social			1.513.244,00	1.513.244,00
09	272 Previdência do Regime Estatutário			1.513.244,00	1.513.244,00
09	272 0004 PREVIDENCIA MUNICIPAL			1.513.244,00	1.513.244,00
09.272.0004.0217.0000	SERVIÇOS ADMINISTRATIVOS			211.548,00	211.548,00
09.272.0004.0218.0000	BENEFICIOS PREVIDENCIARIOS			1.301.696,00	1.301.696,00
TOTAL		0,00	0,00	1.513.244,00	1.513.244,00



**PREFEITURA MUNICIPAL DE VALENÇA DO PIAUÍ**

PRAÇA TEODOMIRO LIMA VERDE - CNPJ:06554737/0001-32

Orçamento Programa - Exercício de 2020  
Anexo 06  
Page 19

**PROGRAMA DE TRABALHO**

(Inc.II, § 2º, Art.2º)

02 PODER EXECUTIVO					
16 CONTROLADORIA GERAL DO MUNICÍPIO					
Código	Especificação	Operação Especial	Projetos	Atividades	Total
04	Administração			99.954,00	99.954,00
04	124 Controle Interno			99.954,00	99.954,00
04	124 0006 CONTROLE INTERNO			99.954,00	99.954,00
04.124.0006.2080.0000	Manutenção das Atividades de Controle Interno			99.954,00	99.954,00
TOTAL		0,00	0,00	99.954,00	99.954,00



**PREFEITURA MUNICIPAL DE VALENÇA DO PIAUÍ**

PRAÇA TEODOMIRO LIMA VERDE - CNPJ:06554737/0001-32

Orçamento Programa - Exercício de 2020  
Anexo 06  
Page 20

**PROGRAMA DE TRABALHO**

(Inc.II, § 2º, Art.2º)

02 PODER EXECUTIVO					
99 RESERVA DE CONTINGENCIA					
Código	Especificação	Operação Especial	Projetos	Atividades	Total
99	Reserva de Contingência			1.239.254,22	1.239.254,22
99	999 Reserva de Contingência			1.239.254,22	1.239.254,22
99	999 0099 RESERVA DE CONTINGÊNCIA			1.239.254,22	1.239.254,22
99.999.0099.2999.0000	Reserva de contingência			1.239.254,22	1.239.254,22
TOTAL		0,00	0,00	1.239.254,22	1.239.254,22
TOTAL GERAL		0,00	14.945.436,36	57.118.356,64	72.063.793,00

MARIA DA CONCEIÇÃO CUNHA DIAS  
PREFEITA MUNICIPAL  
25822780334

CONPLAN  
CONTADOR CRC PI 145  
72674350334

**PREFEITURA MUNICIPAL DE VALENÇA DO PIAUÍ**

PRAÇA TEODOMIRO LIMA VERDE - CNPJ:06554737/0001-32

Orçamento Programa - Exercício de 2020

Anexo 07

Page 1

**PROGRAMA DE TRABALHO DO GOVERNO  
 DEMONSTRATIVO DE FUNÇÕES, SUBFUNÇÕES E PROGRAMAS  
 POR PROJETOS, ATIVIDADES E OPERAÇÕES ESPECIAIS**

(Inc.II, § 2º, Art.2º)

Código	Especificação	Operação Especial	Projetos	Atividades	Total
01	Legislativa	0,00	49.439,36	1.470.696,18	1.520.135,54
01	031 Ação Legislativa	0,00	49.439,36	1.470.696,18	1.520.135,54
01	031 0001 PROCESSO LEGISLATIVO	0,00	49.439,36	1.470.696,18	1.520.135,54
01.031.0001.1001.0000	Investimentos a Cargo da Câmara Municipal	0,00	49.439,36	0,00	49.439,36
01.031.0001.2001.0000	Manutenção e Funcionamento da Câmara Municipal	0,00	0,00	1.470.696,18	1.470.696,18
04	Administração	0,00	12.984,08	10.457.708,40	10.470.692,48
04	122 Administração Geral	0,00	12.984,08	10.019.193,40	10.032.177,48
04	122 0003 GESTÃO ADMINISTRATIVA	0,00	12.984,08	9.758.268,40	9.771.252,48
04.122.0003.1041.0000	Construção do Arquivo Público Municipal	0,00	12.984,08	0,00	12.984,08
04.122.0003.2040.0000	Manutenção dos serviços de administração geral	0,00	0,00	7.817.400,40	7.817.400,40
04.122.0003.2041.0000	Manutenção do Gabinete do Prefeito	0,00	0,00	1.915.520,00	1.915.520,00
04.122.0003.2042.0000	Manutenção da Junta do Serviço Militar	0,00	0,00	19.950,00	19.950,00
04.122.0003.2043.0000	Realização de Concursos Públicos	0,00	0,00	4.400,00	4.400,00
04.122.0003.2591.0000	Encargos com a ELETROBRÁS	0,00	0,00	998,00	998,00
04	122 0037 REDE DE DISTR. DE ENERGIA ELÉTRICA	0,00	0,00	260.925,00	260.925,00
04.122.0037.2591.0000	Encargos com a ELETROBRÁS	0,00	0,00	260.925,00	260.925,00
04	123 Administração Financeira	0,00	0,00	338.561,00	338.561,00
04	123 0005 CONTROLE FINANCEIRO	0,00	0,00	338.561,00	338.561,00
04.123.0005.2081.0000	Manutenção das Atividades da Gestão Financeira	0,00	0,00	335.061,00	335.061,00
04.123.0005.2082.0000	Manutenção do Sistema da Nota Fiscal Eletrônica	0,00	0,00	1.500,00	1.500,00
04.123.0005.2083.0000	Atualização do Sistema de Inf. Cadastrais e Tributárias	0,00	0,00	2.000,00	2.000,00
04	124 Controle Interno	0,00	0,00	99.954,00	99.954,00
04	124 0006 CONTROLE INTERNO	0,00	0,00	99.954,00	99.954,00
04.124.0006.2080.0000	Manutenção das Atividades de Controle Interno	0,00	0,00	99.954,00	99.954,00
06	Segurança Pública	0,00	0,00	5.450,00	5.450,00
06	182 Defesa Civil	0,00	0,00	5.450,00	5.450,00
06	182 0007 GESTÃO DAS AÇÕES DE DEFESA CIVIL	0,00	0,00	5.450,00	5.450,00
06.182.0007.2100.0000	Apoio as ações de policiamento e segurança pública	0,00	0,00	950,00	950,00
06.182.0007.2101.0000	Implantação e Manutenção da Defesa Civil	0,00	0,00	4.500,00	4.500,00
08	Assistência Social	0,00	404.612,00	1.240.263,47	1.644.875,47
08	241 Assistência ao Idoso	0,00	0,00	7.223,50	7.223,50
08	241 0008 AÇÕES DE PROTEÇÃO AO IDOSO	0,00	0,00	7.223,50	7.223,50
08.241.0008.2120.0000	Manutenção das Atividades de Proteção ao Idoso	0,00	0,00	7.223,50	7.223,50
08	242 Assistência ao Portador de Deficiência	0,00	4.825,00	18.959,13	23.784,13





**PREFEITURA MUNICIPAL DE VALENÇA DO PIAUÍ**

PRAÇA TEODOMIRO LIMA VERDE - CNPJ:06554737/0001-32

Orçamento Programa - Exercício de 2020

Anexo 07

Page 2

**PROGRAMA DE TRABALHO DO GOVERNO  
DEMONSTRATIVO DE FUNÇÕES, SUBFUNÇÕES E PROGRAMAS  
POR PROJETOS, ATIVIDADES E OPERAÇÕES ESPECIAIS**

(Inc.II, § 2º, Art.2º)

Código	Especificação	Operação Especial	Projetos	Atividades	Total
08	Assistência Social	0,00	404.612,00	1.240.263,47	1.644.875,47
08	242 Assistência ao Portador de Deficiência	0,00	4.825,00	18.959,13	23.784,13
08	242 0009 AÇÕES DE PROTEÇÃO AO DEFICIENTE	0,00	4.825,00	12.594,47	17.419,47
08.242.0009.1135.0000	Construção do Centro de Apoio ao Deficiente	0,00	4.825,00	0,00	4.825,00
08.242.0009.2130.0000	Manutenção das Atividades de Prot.à Pessoa com Deficiência	0,00	0,00	2.463,17	2.463,17
08.242.0009.2131.0000	Promover a Acessib.de Pessoas com Defic.aos Órgãos Públicos	0,00	0,00	965,00	965,00
08.242.0009.2132.0000	Manut.das Ações do Cons.Mun.de Def.dos Dir.da Pes.Def.-COMUDE	0,00	0,00	2.446,28	2.446,28
08.242.0009.2133.0000	Ações da Coord.Mun.p/incl.da Pessoa com Deficiente-CEMID	0,00	0,00	1.764,02	1.764,02
08.242.0009.2134.0000	Ações de Apoio ao Programa BPC na Escola	0,00	0,00	4.956,00	4.956,00
08	242 0011 AÇÃO COMUNITÁRIA GERAL	0,00	0,00	6.364,66	6.364,66
08.242.0011.2158.0000	Ações de Apoio p/Manut.do Progr.de Pessoas Defic.-PCD	0,00	0,00	6.364,66	6.364,66
08	243 Assistência à Criança e ao Adolescente	0,00	0,00	41.876,50	41.876,50
08	243 0010 FUNDO MUN. DOS DIREITOS DA CRIANÇA E ADOLESCENTE	0,00	0,00	41.876,50	41.876,50
08.243.0010.2135.0000	Manutenção das Ações do Prog. Projovem Adolescente	0,00	0,00	2.100,00	2.100,00
08.243.0010.2136.0000	Manut.das Ativ.do Conselho dos Dir.da Criança e Adolescente	0,00	0,00	7.931,50	7.931,50
08.243.0010.2137.0000	Manut.dos Serv.de Conv.p/Crianças de 0 a 6 Anos no CRAS	0,00	0,00	1.013,25	1.013,25
08.243.0010.2139.0000	Manutenção das Ações do Conselho Tutelar	0,00	0,00	4.246,00	4.246,00
08.243.0010.2140.0000	Manutenção das Ativ.de Proteção à Criança e ao Adolescente	0,00	0,00	10.373,75	10.373,75
08.243.0010.2144.0000	Manutenção das Ações de Prevenção e Combate às Drogas	0,00	0,00	916,75	916,75
08.243.0010.2145.0000	Manut.das Ações de Enfr.à Viol.Sexual c/Crianças e Adolescentes	0,00	0,00	965,00	965,00
08.243.0010.2146.0000	Manut.das Ações do Prog.de Aquisição de Alimentos-Leite	0,00	0,00	2.895,00	2.895,00
08.243.0010.2147.0000	Ações Voltadas ao Apoio da Juventude	0,00	0,00	4.446,72	4.446,72
08.243.0010.2149.0000	Manut.das Ações do Prog.de Errad.do Trabalho Infantil-PETI	0,00	0,00	6.988,53	6.988,53
08	244 Assistência Comunitária	0,00	399.787,00	1.172.204,34	1.571.991,34
08	244 0011 AÇÃO COMUNITÁRIA GERAL	0,00	399.787,00	1.144.122,84	1.543.909,84
08.244.0011.1151.0000	Const.do Centro de Ref.Especial.da Assist.Social - CREAS	0,00	4.825,00	0,00	4.825,00
08.244.0011.1152.0000	Const.do Centro de Referência da Assist.Social - CRAS	0,00	4.825,00	0,00	4.825,00
08.244.0011.2142.0000	Manutenção das Ações do Prog.Bolsa Família-IGD-BF	0,00	0,00	116.143,50	116.143,50
08.244.0011.2148.0000	Manutenção das Atividades do CREAS	0,00	0,00	89.250,43	89.250,43
08.244.0011.2150.0000	Manutenção dos serviços de assistência social	0,00	0,00	429.456,83	429.456,83
08.244.0011.2152.0000	Manutenção das Ações do Programa ACESSUAS Trabalho	0,00	0,00	5.307,50	5.307,50
08.244.0011.2153.0000	Manutenção dos Benefícios Eventuais	0,00	0,00	15.827,38	15.827,38
08.244.0011.2154.0000	MANUT. DO PROGRAMA CRIANÇA FELIZ	0,00	0,00	210.730,20	210.730,20
08.244.0011.2155.0000	Manut.das Ações dos Serv.de Conv.e Fort.de Vinc.-SCFV	0,00	0,00	180.276,00	180.276,00
08.244.0011.2159.0000	Manut.das Ações do Programa de Atenção à Família-PAIF	0,00	0,00	77.200,00	77.200,00
08.244.0011.2168.0000	Manutenção das Ações do Progr.de Gestão do SUAS IGD-SUAS	0,00	0,00	19.931,00	19.931,00
08.244.0011.2195.0000	MANUT. DA SECRETARIA MUNICIPAL DE ASS. SOCIAL	0,00	390.137,00	0,00	390.137,00
08	244 0012 AÇÕES DE PROTEÇÃO À MULHER	0,00	0,00	28.081,50	28.081,50
08.244.0012.2125.0000	Implementação da Coordenadoria da Mulher	0,00	0,00	4.342,50	4.342,50
08.244.0012.2126.0000	Promoção de Políticas de Proteção à Mulher Vítima de Violência	0,00	0,00	10.904,50	10.904,50
08.244.0012.2127.0000	Ações de Geração de Emprego e Renda para Mulheres	0,00	0,00	7.527,00	7.527,00
08.244.0012.2128.0000	Ações do Conselho Mun.de Defesa dos Direitos da Mulher	0,00	0,00	5.307,50	5.307,50
09	Previdência Social	0,00	0,00	1.513.244,00	1.513.244,00
09	272 Previdência do Regime Estatutário	0,00	0,00	1.513.244,00	1.513.244,00
09	272 0004 PREVIDENCIA MUNICIPAL	0,00	0,00	1.513.244,00	1.513.244,00
09.272.0004.0217.0000	SERVIÇOS ADMINISTRATIVOS	0,00	0,00	211.548,00	211.548,00
09.272.0004.0218.0000	BENEFICIOS PREVIDENCIARIOS	0,00	0,00	1.301.696,00	1.301.696,00

**PREFEITURA MUNICIPAL DE VALENÇA DO PIAUÍ**

PRAÇA TEODOMIRO LIMA VERDE - CNPJ:06554737/0001-32

Orçamento Programa - Exercício de 2020

Anexo 07

Page 3

**PROGRAMA DE TRABALHO DO GOVERNO  
 DEMONSTRATIVO DE FUNÇÕES, SUBFUNÇÕES E PROGRAMAS  
 POR PROJETOS, ATIVIDADES E OPERAÇÕES ESPECIAIS**  
 (Inc.II, § 2º, Art.2º)

Código	Especificação	Operação Especial	Projetos	Atividades	Total
09	Previdência Social	0,00	0,00	1.513.244,00	1.513.244,00
10	Saúde	0,00	1.984.655,00	13.019.696,79	15.004.351,79
10	301 Atenção Básica	0,00	1.984.655,00	13.019.696,79	15.004.351,79
10	301 0013 GESTÃO E EXPANSÃO DO SISTEMA DE SAÚDE	0,00	1.984.655,00	5.978.645,88	7.963.300,88
10.301.0013.1160.0000	Construção, ampl. e recuperação de unidades de saúde	0,00	1.984.655,00	0,00	1.984.655,00
10.301.0013.2160.0000	Manutenção dos serviços municipais de saúde	0,00	0,00	5.308.406,54	5.308.406,54
10.301.0013.2161.0000	Ações dos Prog.Comunidade e Residência Terapeuticas	0,00	0,00	399,52	399,52
10.301.0013.2162.0000	Manutenção do centro espec.em odontologia-CEO	0,00	0,00	85.472,88	85.472,88
10.301.0013.2163.0000	Programa de reposição hormonal - PRH-PSF	0,00	0,00	6.492,03	6.492,03
10.301.0013.2170.0000	Manutenção de academias em Praça	0,00	0,00	15.980,39	15.980,39
10.301.0013.2171.0000	Manut.das Ações do Programa de Atenção Básica-PAB	0,00	0,00	561.495,00	561.495,00
10.301.0013.2172.0000	Ações do Programa Rede Cegonha	0,00	0,00	399,52	399,52
10	301 0014 PROGRAMAS ESPECIAIS DE SAÚDE	0,00	0,00	7.041.050,91	7.041.050,91
10.301.0014.2164.0000	Ações do Laboratório de Prótese Dentária	0,00	0,00	62.207,86	62.207,86
10.301.0014.2165.0000	Ações do Núcleo de Prev.de Prát.Alim.-Estilo de Vida	0,00	0,00	599,25	599,25
10.301.0014.2166.0000	Ações do Núcleo de Prevenção de Acidentes	0,00	0,00	399,50	399,50
10.301.0014.2167.0000	Ações do prog. de atendimento móvel urbano-SAMU	0,00	0,00	1.093.393,00	1.093.393,00
10.301.0014.2169.0000	Implantação e Manutenção do CAPS AD	0,00	0,00	522.247,48	522.247,48
10.301.0014.2180.0000	Ações do programa Saúde na Escola - PSE	0,00	0,00	246.947,12	246.947,12
10.301.0014.2182.0000	Ações de Vigilância Sanitária	0,00	0,00	279.496,64	279.496,64
10.301.0014.2183.0000	Ações de Vigilância Epidemiológica e Ambiental	0,00	0,00	3.845,28	3.845,28
10.301.0014.2184.0000	Ações de Assistência Farmacêutica Básica	0,00	0,00	157.019,49	157.019,49
10.301.0014.2185.0000	Ações do Progr.de Ag.Comunitários de Saúde-PACS	0,00	0,00	1.173.088,53	1.173.088,53
10.301.0014.2186.0000	Ações do Programa de Est.da Saúde da Família-ESF	0,00	0,00	1.563.569,87	1.563.569,87
10.301.0014.2187.0000	Ações do Programa PMAQ	0,00	0,00	717.808,88	717.808,88
10.301.0014.2188.0000	Ações do Programa de Estrat.da Saúde Bucal-ESB	0,00	0,00	567.902,10	567.902,10
10.301.0014.2189.0000	Ações do Programa PPI/ECD	0,00	0,00	183.814,03	183.814,03
10.301.0014.2190.0000	Ações do Prog.de Assit.Psicossocial-CAPS	0,00	0,00	306.664,98	306.664,98
10.301.0014.2191.0000	Ações do Prog.do N.de Apoio à Saúde da Fam.-NASF	0,00	0,00	162.046,90	162.046,90
11	Trabalho	0,00	2.100,00	102.494,00	104.594,00
11	331 Proteção e Benefícios ao Trabalhador	0,00	2.100,00	102.494,00	104.594,00
11	331 0015 GESTÃO DAS AÇÕES DE PROT. E BENEF. AO TRABALHADOR	0,00	2.100,00	102.494,00	104.594,00
11.331.0015.1185.0000	Criação e Manut.do Conselho e do Fundo da Juventude	0,00	2.100,00	0,00	2.100,00
11.331.0015.2193.0000	Manutenção das Atividades da Secretaria do Trabalho	0,00	0,00	98.844,00	98.844,00
11.331.0015.2194.0000	Manutenção das Atividades da Parceria SESC/SENAC	0,00	0,00	1.700,00	1.700,00
11.331.0015.2498.0000	Manutenção das Atividades do Espaço Cidadão	0,00	0,00	1.950,00	1.950,00
12	Educação	0,00	3.460.820,79	21.237.107,02	24.697.927,81
12	361 Ensino Fundamental	0,00	3.386.334,74	20.444.347,22	23.830.681,96



**PREFEITURA MUNICIPAL DE VALENÇA DO PIAUÍ**

PRAÇA TEODOMIRO LIMA VERDE - CNPJ:06554737/0001-32

Orçamento Programa - Exercício de 2020

Anexo 07

Page 4

**PROGRAMA DE TRABALHO DO GOVERNO  
DEMONSTRATIVO DE FUNÇÕES, SUBFUNÇÕES E PROGRAMAS  
POR PROJETOS, ATIVIDADES E OPERAÇÕES ESPECIAIS**  
(Inc.II, § 2º, Art.2º)

Código	Especificação	Operação Especial	Projetos	Atividades	Total
12	Educação	0,00	3.460.820,79	21.237.107,02	24.697.927,81
12 361	Ensino Fundamental	0,00	3.386.334,74	20.444.347,22	23.830.681,96
12 361 0016	GESTÃO E EXPANSÃO DO ENSINO FUNDAMENTAL	0,00	2.765.047,40	19.217.815,53	21.982.862,93
12.361.0016.1200.0000	Construção, ampliação e recuperação de unidades escolares	0,00	2.053.021,77	0,00	2.053.021,77
12.361.0016.1201.0000	Constr.ampl.e recup. de unidades escolares-40% FUNDEB	0,00	5.500,00	0,00	5.500,00
12.361.0016.1202.0000	Construção, ampl. e recup.de predios de apoio a educação	0,00	183.350,00	0,00	183.350,00
12.361.0016.1206.0000	Programa municipal de transporte escolar	0,00	394.474,63	0,00	394.474,63
12.361.0016.1207.0000	Programa municipal de transporte escolar-40% FUNDEB	0,00	119.051,00	0,00	119.051,00
12.361.0016.1209.0000	Aquisição de Ônibus Escolares	0,00	9.650,00	0,00	9.650,00
12.361.0016.2201.0000	Remuner. do Magistério-ensino fundamental-60% FUNDEB	0,00	0,00	10.731.647,00	10.731.647,00
12.361.0016.2202.0000	MANUTENÇÃO E DESENVOLVIMENTO DA SEC. MUNICIPAL DE EDUCAÇÃO	0,00	0,00	4.012.082,53	4.012.082,53
12.361.0016.2203.0000	Manut. e desenv.do ensino fundamental-40% FUNDEB	0,00	0,00	4.472.086,00	4.472.086,00
12.361.0016.2204.0000	Apoio ao curso de capacitação na área da educação	0,00	0,00	2.000,00	2.000,00
12 361 0017	PROGRAMAS ESPECIAIS DE EDUCAÇÃO	0,00	621.287,34	1.226.531,69	1.847.819,03
12.361.0017.1663.0000	Construção de Quadra Escolar - FNDE	0,00	621.287,34	0,00	621.287,34
12.361.0017.2240.0000	Ações do programa Nac. de Alim. Escolar-PNAE	0,00	0,00	506.900,00	506.900,00
12.361.0017.2241.0000	Ações do programa Dinheiro Dir. na Escola-PDDE	0,00	0,00	51.936,30	51.936,30
12.361.0017.2246.0000	Ações do Programa Salário Educação	0,00	0,00	304.706,00	304.706,00
12.361.0017.2247.0000	Ações do Programa PNAC	0,00	0,00	54.184,75	54.184,75
12.361.0017.2248.0000	Ações do Programa PNATE	0,00	0,00	134.315,14	134.315,14
12.361.0017.2250.0000	Ações do Programa Brasil Alfabetizado	0,00	0,00	169.375,00	169.375,00
12.361.0017.2251.0000	Ações do Programa PDE-Escola	0,00	0,00	2.412,50	2.412,50
12.361.0017.2252.0000	Ações do Programa Mais Educação	0,00	0,00	2.702,00	2.702,00
12 362	Ensino Médio	0,00	0,00	2.000,00	2.000,00
12 362 0019	GESTÃO E EXPANSÃO DO ENSINO MÉDIO	0,00	0,00	2.000,00	2.000,00
12.362.0019.2259.0000	Apoio a manutenção e desenvolvimento do ensino médio	0,00	0,00	2.000,00	2.000,00
12 363	Ensino Profissional	0,00	0,00	9.800,00	9.800,00
12 363 0022	GESTÃO DO ENSINO PROFISSIONALIZANTE	0,00	0,00	9.800,00	9.800,00
12.363.0022.2254.0000	Apoio à manut. e desenv. do ensino profissional	0,00	0,00	9.800,00	9.800,00
12 365	Educação Infantil	0,00	74.486,05	757.610,17	832.096,22
12 365 0020	GESTÃO E EXPANSÃO DO ENSINO INFANTIL	0,00	74.486,05	757.610,17	832.096,22
12.365.0020.1260.0000	Construção e recup. de creches e unidades pré-escolares	0,00	70.486,05	0,00	70.486,05
12.365.0020.1261.0000	Constr., ampl. e rec. de unidades pré-escolares-40% FUNDEB	0,00	4.000,00	0,00	4.000,00
12.365.0020.2260.0000	Manutenção e desenvolvimento do ensino infantil	0,00	0,00	359.868,17	359.868,17
12.365.0020.2261.0000	Ações do prog.munic.de transporte escolar-40% FUNDEB	0,00	0,00	65.998,00	65.998,00
12.365.0020.2262.0000	Remun.do magistério-ensino infantil-60% FUNDEB	0,00	0,00	202.305,00	202.305,00
12.365.0020.2263.0000	Manut.e desenvimento do ensino infantil-40% FUNDEB	0,00	0,00	125.000,00	125.000,00
12.365.0020.2264.0000	Ações do programa PROINFÂNCIA	0,00	0,00	2.702,00	2.702,00
12.365.0020.2265.0000	Manutenção do Programa Entre na Roda	0,00	0,00	1.737,00	1.737,00
12 366	Educação de Jovens e Adultos	0,00	0,00	11.050,00	11.050,00
12 366 0018	PROGRAMA DE ENSINO A TRAB. JOVENS E ADULTOS	0,00	0,00	11.050,00	11.050,00
12.366.0018.2256.0000	PROEJA-Ações do prog.mun.de transp.escolar-40% FUNDEB	0,00	0,00	2.500,00	2.500,00
12.366.0018.2257.0000	PROEJA-Rem.do magistério-60% FUNDEB	0,00	0,00	3.500,00	3.500,00
12.366.0018.2258.0000	PROEJA-Manut.e desenvolvimento do ensino-40% FUNDEB	0,00	0,00	5.050,00	5.050,00
12 367	Educação Especial	0,00	0,00	12.299,63	12.299,63

**PREFEITURA MUNICIPAL DE VALENÇA DO PIAUÍ**

PRAÇA TEODOMIRO LIMA VERDE - CNPJ:06554737/0001-32

Orçamento Programa - Exercício de 2020

Anexo 07

Page 5

**PROGRAMA DE TRABALHO DO GOVERNO  
 DEMONSTRATIVO DE FUNÇÕES, SUBFUNÇÕES E PROGRAMAS  
 POR PROJETOS, ATIVIDADES E OPERAÇÕES ESPECIAIS**

(Inc.II, § 2º, Art.2º)

Código	Especificação	Operação Especial	Projetos	Atividades	Total
12	Educação	0,00	3.460.820,79	21.237.107,02	24.697.927,81
12 367	Educação Especial	0,00	0,00	12.299,63	12.299,63
12 367 0021	PROGRAMA DE ATEND.A PESSOAS COM DEFICIÊNCIA	0,00	0,00	12.299,63	12.299,63
12.367.0021.2270.0000	Manutenção e desenvolvimento do ensino especial	0,00	0,00	2.500,00	2.500,00
12.367.0021.2271.0000	Ações do prog.munic.de transporte escolar-40% FUNDEB	0,00	0,00	2.099,63	2.099,63
12.367.0021.2272.0000	Remun.do magistério-ensino especial-60% FUNDEB	0,00	0,00	3.500,00	3.500,00
12.367.0021.2273.0000	Manut.e desenv.do ensino especial-40% FUNDEB	0,00	0,00	4.200,00	4.200,00
13	Cultura	0,00	103.104,46	923.998,00	1.027.102,46
13 392	Difusão Cultural	0,00	103.104,46	923.998,00	1.027.102,46
13 392 0023	APOIO E ESTÍMULO ÀS ATIVIDADES CULTURAIS	0,00	103.104,46	923.998,00	1.027.102,46
13.392.0023.1290.0000	Construção de Imóvel para a Casa de Memória	0,00	4.825,00	0,00	4.825,00
13.392.0023.1291.0000	Construção do Teatro Municipal	0,00	25.169,13	0,00	25.169,13
13.392.0023.1293.0000	Construção de Marco da Coluna Prestes	0,00	59.926,50	0,00	59.926,50
13.392.0023.1295.0000	Projetos especiais de apoio à cultura	0,00	13.183,83	0,00	13.183,83
13.392.0023.2290.0000	Manutenção e Des.das Atividades Culturais (Carnaval, Festival Junino, Aniv. da Cidade ,Natal e outros)	0,00	0,00	910.298,00	910.298,00
13.392.0023.2291.0000	Manutenção da Biblioteca Pública Municipal	0,00	0,00	2.900,00	2.900,00
13.392.0023.2292.0000	REALIZAÇÃO DO SALÃO DO LIVRO DE VALENÇA DO PIAUÍ	0,00	0,00	3.000,00	3.000,00
13.392.0023.2293.0000	Ações do Programa Eu Quero Minha Biblioteca	0,00	0,00	2.200,00	2.200,00
13.392.0023.2294.0000	Ações do Programa Pintando a Cidade	0,00	0,00	2.100,00	2.100,00
13.392.0023.2295.0000	Ações do Projeto Cultural Capitão de Feijão	0,00	0,00	1.800,00	1.800,00
13.392.0023.2296.0000	Ações do Projeto Quem Canta Também Dança	0,00	0,00	1.700,00	1.700,00
14	Direitos da Cidadania	0,00	0,00	2.000,00	2.000,00
14 422	Direitos Individuais, Coletivos e Difusos	0,00	0,00	2.000,00	2.000,00
14 422 0024	PROGRAMA MUNICIPAL DE DIREITOS HUMANOS	0,00	0,00	2.000,00	2.000,00
14.422.0024.2300.0000	Apoio às ações de defesa dos direitos da cidadania	0,00	0,00	2.000,00	2.000,00
15	Urbanismo	0,00	2.735.584,64	3.170.155,38	5.905.740,02
15 451	Infra-Estrutura Urbana	0,00	2.639.084,64	3.170.155,38	5.809.240,02
15 451 0025	GESTÃO DAS AÇÕES DE UTILIDADE PÚBLICA	0,00	1.204.469,64	3.170.155,38	4.374.625,02
15.451.0025.1320.0000	CONSTRUÇÃO REFOR. E MANUT. DE CALÇAMENTOS EM LOGRADOUROS PÚBLICOS	0,00	786.000,00	0,00	786.000,00
15.451.0025.1321.0000	Extensão de redes de energia elétrica	0,00	25.000,00	0,00	25.000,00
15.451.0025.1322.0000	CONSTRUÇÃO REFORMA E MANUTENÇÃO DE PRAÇAS	0,00	251.070,00	0,00	251.070,00
15.451.0025.1325.0000	Projetos especiais de urbanização	0,00	137.399,64	0,00	137.399,64
15.451.0025.1328.0000	Implantação do órgão executivo de trânsito	0,00	5.000,00	0,00	5.000,00
15.451.0025.2320.0000	MANUTENÇÃO DA SEC. MUNICIPAL DE OBRAS, SERVIÇOS E TRANSPORTE	0,00	0,00	3.170.155,38	3.170.155,38
15 451 0038	EXPANSÃO E MELHORIADA REDE RODOVIÁRIA MUNICIPAL	0,00	1.434.615,00	0,00	1.434.615,00
15.451.0038.1320.0000	CONSTRUÇÃO REFOR. E MANUT. DE CALÇAMENTOS EM LOGRADOUROS PÚBLICOS	0,00	1.434.615,00	0,00	1.434.615,00
15 452	Serviços Urbanos	0,00	96.500,00	0,00	96.500,00
15 452 0025	GESTÃO DAS AÇÕES DE UTILIDADE PÚBLICA	0,00	96.500,00	0,00	96.500,00
15.452.0025.1325.0000	Projetos especiais de urbanização	0,00	96.500,00	0,00	96.500,00



**PREFEITURA MUNICIPAL DE VALENÇA DO PIAUÍ**

PRAÇA TEODOMIRO LIMA VERDE - CNPJ:06554737/0001-32

Orçamento Programa - Exercício de 2020

Anexo 07

Page 6

**PROGRAMA DE TRABALHO DO GOVERNO  
DEMONSTRATIVO DE FUNÇÕES, SUBFUNÇÕES E PROGRAMAS  
POR PROJETOS, ATIVIDADES E OPERAÇÕES ESPECIAIS**

(Inc.II, § 2º, Art.2º)

Código	Especificação	Operação Especial	Projetos	Atividades	Total
15	Urbanismo	0,00	2.735.584,64	3.170.155,38	5.905.740,02
16	Habitação	0,00	434.250,00	695.893,00	1.130.143,00
16	481 Habitação Rural	0,00	193.000,00	416.450,00	609.450,00
16	481 0026 PROGRAMA DE MELHORIA HABITACIONAL-RURAL	0,00	193.000,00	416.450,00	609.450,00
16.481.0026.1400.0000	Obras de const., compl. e melhoria de habitações populares	0,00	193.000,00	0,00	193.000,00
16.481.0026.2400.0000	Apoio às ações de melhoria de habitações populares	0,00	0,00	416.450,00	416.450,00
16	482 Habitação Urbana	0,00	241.250,00	279.443,00	520.693,00
16	482 0027 PROGRAMA DE MELHORIA HABITACIONAL-URBANA	0,00	241.250,00	279.443,00	520.693,00
16.482.0027.1410.0000	Obras de const., compl. e melhoria de habitações populares	0,00	241.250,00	0,00	241.250,00
16.482.0027.2410.0000	Apoio às ações de melhoria de habitações populares	0,00	0,00	279.443,00	279.443,00
17	Saneamento	0,00	1.327.306,13	6.000,00	1.333.306,13
17	511 Saneamento Básico Rural	0,00	256.477,96	0,00	256.477,96
17	511 0028 AÇÕES DE SANEAMENTO BÁSICO RURAL	0,00	256.477,96	0,00	256.477,96
17.511.0028.1420.0000	Implantação de sistemas de abastecimento d água	0,00	72.375,00	0,00	72.375,00
17.511.0028.1421.0000	Construção de fossas domiciliares rural	0,00	106.150,00	0,00	106.150,00
17.511.0028.1422.0000	Constr. e rest. de lavanderias e chafarizes públicos	0,00	38.600,00	0,00	38.600,00
17.511.0028.1424.0000	Construção de poços e reservatórios d água	0,00	38.352,96	0,00	38.352,96
17.511.0028.1426.0000	REVERTIMENTO DE POÇOS TUBULARES	0,00	1.000,00	0,00	1.000,00
17	512 Saneamento Básico Urbano	0,00	1.070.828,17	6.000,00	1.076.828,17
17	512 0029 AÇÕES DE SANEAMENTO BÁSICO URBANO	0,00	1.070.828,17	6.000,00	1.076.828,17
17.512.0029.1450.0000	IMPLANTAÇÃO, AMPLIAÇÃO E REFORMA DO SISTEMA DE ABASTECIMENTO D ÁGUAS	0,00	191.175,00	0,00	191.175,00
17.512.0029.1451.0000	Construção de fossas domiciliares	0,00	129.946,67	0,00	129.946,67
17.512.0029.1452.0000	CONSTRUÇÃO DE LAVANDERIAS PÚBLICAS	0,00	98.430,00	0,00	98.430,00
17.512.0029.1453.0000	Construção de aterro sanitário	0,00	96.500,00	0,00	96.500,00
17.512.0029.1454.0000	Construção de galerias pluviais	0,00	57.900,00	0,00	57.900,00
17.512.0029.1455.0000	Projetos especiais de saneamento básico	0,00	193.000,00	0,00	193.000,00
17.512.0029.1457.0000	CONSTRUÇÃO, REFORMA E MANUTENÇÃO DE POÇOS E RESERVATÓRIOS DE ÁGUA	0,00	243.950,00	0,00	243.950,00
17.512.0029.1460.0000	Plano Mun.de Gest.Integ.de Resíduos Sólidos-PMGIRS	0,00	59.926,50	0,00	59.926,50
17.512.0029.2450.0000	Manutenção das atividades de saneamento básico	0,00	0,00	6.000,00	6.000,00
18	Gestão Ambiental	0,00	333.100,00	105.881,00	438.981,00
18	541 Preservação e Conservação Ambiental	0,00	333.100,00	105.881,00	438.981,00
18	541 0030 AÇÕES DE PRESERVAÇÃO E DEFESA DO MEIO AMBIENTE	0,00	333.100,00	105.881,00	438.981,00
18.541.0030.1481.0000	Revitalização dos Rios Caatinguinha e Valentim	0,00	86.850,00	0,00	86.850,00
18.541.0030.1482.0000	Ações do Programa Viva o Semiárido - PVSA	0,00	5.000,00	0,00	5.000,00
18.541.0030.1484.0000	Construção de um parque ambiental	0,00	193.000,00	0,00	193.000,00
18.541.0030.1485.0000	Projetos especiais de preserv.e defesa do meio ambiente	0,00	48.250,00	0,00	48.250,00
18.541.0030.2480.0000	Manutenção das ativ. de preserv. e defesa do meio ambiente	0,00	0,00	3.674,00	3.674,00
18.541.0030.2482.0000	MANUTENÇÃO DA SEC. MUNICIPAL DE MEIO AMBIENTE	0,00	0,00	102.207,00	102.207,00
20	Agricultura	0,00	399.730,12	713.586,03	1.113.316,15

**PREFEITURA MUNICIPAL DE VALENÇA DO PIAUÍ**

PRAÇA TEODOMIRO LIMA VERDE - CNPJ:06554737/0001-32

Orçamento Programa - Exercício de 2020

Anexo 07

Page 7

**PROGRAMA DE TRABALHO DO GOVERNO  
 DEMONSTRATIVO DE FUNÇÕES, SUBFUNÇÕES E PROGRAMAS  
 POR PROJETOS, ATIVIDADES E OPERAÇÕES ESPECIAIS**  
 (Inc.II, § 2º, Art.2º)

Código	Especificação	Operação Especial	Projetos	Atividades	Total
20	Agricultura	0,00	399.730,12	713.586,03	1.113.316,15
20	605 Abastecimento	0,00	278.719,12	583.560,00	862.279,12
20	605 0032 GESTÃO DAS ATIVIDADES DE PROD. E ABASTECIMENTO	0,00	278.719,12	583.560,00	862.279,12
20.605.0032.1500.0000	CONSTRUÇÃO, AMPLIAÇÃO E REFORMA DE MATADOUROS	0,00	116.800,00	0,00	116.800,00
20.605.0032.1501.0000	Construção do mercado do agricultor familiar	0,00	57.900,00	0,00	57.900,00
20.605.0032.1502.0000	Aquisição de Caminhão Frigorífico	0,00	100.019,12	0,00	100.019,12
20.605.0032.1503.0000	Aquisição de Motocicleta	0,00	1.000,00	0,00	1.000,00
20.605.0032.1504.0000	Aquisição de GPS	0,00	500,00	0,00	500,00
20.605.0032.1505.0000	Projetos especiais de produção e abastecimento	0,00	1.500,00	0,00	1.500,00
20.605.0032.1508.0000	Aquisição de Pistola Pneumática	0,00	1.000,00	0,00	1.000,00
20.605.0032.2500.0000	MANUTENÇÃO DAS ATIVIDADES DA SEC. MUNICIPAL DE AGRICULTURA	0,00	0,00	582.560,00	582.560,00
20.605.0032.2501.0000	Ações de revitaliz. do parque de exposição agropecuária	0,00	0,00	1.000,00	1.000,00
20	606 Extensão Rural	0,00	79.130,00	12.545,00	91.675,00
20	606 0033 DESENVOLVIMENTO AGRÁRIO	0,00	79.130,00	12.545,00	91.675,00
20.606.0033.1522.0000	Implantação e revitalização de hortas comunitárias	0,00	10.615,00	0,00	10.615,00
20.606.0033.1525.0000	Implantação e Manutenção de uma Fábrica de Gelo	0,00	11.580,00	0,00	11.580,00
20.606.0033.1530.0000	Aquisição e Manutenção de Patrulha Mecanizada	0,00	56.935,00	0,00	56.935,00
20.606.0033.2522.0000	Preparação e aração de terras	0,00	0,00	12.545,00	12.545,00
20	607 Irrigação	0,00	12.545,00	0,00	12.545,00
20	607 0034 EXPANSÃO DA AGRICULTURA IRRIGADA	0,00	12.545,00	0,00	12.545,00
20.607.0034.1565.0000	Projetos especiais de expansão da agricultura irrigada	0,00	12.545,00	0,00	12.545,00
20	608 Promoção da Produção Agropecuária	0,00	29.336,00	21.946,03	51.282,03
20	608 0035 GESTÃO DAS AÇÕES DA PROMOÇÃO DA PROD. AGROPECUÁRIA	0,00	29.336,00	21.946,03	51.282,03
20.608.0035.1506.0000	Manutenção do Programa Balde Cheio	0,00	13.413,50	0,00	13.413,50
20.608.0035.1507.0000	Ações de implantação e desenv. da piscicultura	0,00	15.922,50	0,00	15.922,50
20.608.0035.2506.0000	Distribuição de Sementes e Mudanças	0,00	0,00	8.202,50	8.202,50
20.608.0035.2507.0000	Ações de impl. de desenv. da apicultura e avicultura	0,00	0,00	13.743,53	13.743,53
20	609 Defesa Agropecuária	0,00	0,00	95.535,00	95.535,00
20	609 0031 GESTÃO DAS AÇÕES DA DEFESA AGROPECUÁRIA	0,00	0,00	95.535,00	95.535,00
20.609.0031.2515.0000	Ações de incentivo à defesa sanitária vegetal	0,00	0,00	17.852,50	17.852,50
20.609.0031.2516.0000	Ações de incentivo à defesa sanitária animal	0,00	0,00	77.682,50	77.682,50
23	Comércio e Serviços	0,00	144.750,00	4.500,00	149.250,00
23	695 Turismo	0,00	144.750,00	4.500,00	149.250,00
23	695 0036 FOMENTO AO TURISMO	0,00	144.750,00	4.500,00	149.250,00
23.695.0036.1585.0000	Projetos especiais de desenvolvimento do turismo	0,00	144.750,00	0,00	144.750,00
23.695.0036.2580.0000	Manutenção das atividades de apoio ao turismo amador	0,00	0,00	2.000,00	2.000,00
23.695.0036.2581.0000	REALIZAÇÃO DA MOSTRA DE TURISMO DE VALENÇA	0,00	0,00	2.500,00	2.500,00
24	Comunicações	0,00	54.470,00	0,00	54.470,00
24	722 Telecomunicações	0,00	54.470,00	0,00	54.470,00



**PREFEITURA MUNICIPAL DE VALENÇA DO PIAUÍ**

PRAÇA TEODOMIRO LIMA VERDE - CNPJ:06554737/0001-32

Orçamento Programa - Exercício de 2020

Anexo 07

Page 8

**PROGRAMA DE TRABALHO DO GOVERNO  
DEMONSTRATIVO DE FUNÇÕES, SUBFUNÇÕES E PROGRAMAS  
POR PROJETOS, ATIVIDADES E OPERAÇÕES ESPECIAIS**

(Inc.II, § 2º, Art.2º)

Código	Especificação	Operação Especial	Projetos	Atividades	Total
24	Comunicações	0,00	54.470,00	0,00	54.470,00
24	722 Telecomunicações	0,00	54.470,00	0,00	54.470,00
24	722 0041 AÇÕES DE COMUNICAÇÃO	0,00	54.470,00	0,00	54.470,00
24.722.0041.2044.0000	MANUTENÇÃO DA SEC. DE COMUNICAÇÃO	0,00	54.470,00	0,00	54.470,00
25	Energia	0,00	1.034.143,30	0,00	1.034.143,30
25	752 Energia Elétrica	0,00	1.034.143,30	0,00	1.034.143,30
25	752 0037 REDE DE DISTR. DE ENERGIA ELÉTRICA	0,00	1.034.143,30	0,00	1.034.143,30
25.752.0037.1590.0000	CONSTR. AMPL. E REFO. DA REDE DE ENERGIA ELÉTRICA E ILUMINAÇÃO PÚBLICA	0,00	1.034.143,30	0,00	1.034.143,30
26	Transporte	0,00	2.106.811,48	296.057,00	2.402.868,48
26	782 Transporte Rodoviário	0,00	2.106.811,48	296.057,00	2.402.868,48
26	782 0038 EXPANSÃO E MELHORIADA REDE RODOVIÁRIA MUNICIPAL	0,00	2.106.811,48	296.057,00	2.402.868,48
26.782.0038.1610.0000	Construção e melhoria da rede rodoviária municipal	0,00	144.750,00	0,00	144.750,00
26.782.0038.1615.0000	Reforma do terminal rodoviário	0,00	19.176,48	0,00	19.176,48
26.782.0038.1662.0000	PAVIMENTAÇÃO ASFÁLTICA DAS VIAS PÚBLICAS NO MUNICÍPIO DE VALENÇA DO PIAUÍ-PI	0,00	1.942.885,00	0,00	1.942.885,00
26.782.0038.2610.0000	Conservação e Recuperação de Estradas Municipais	0,00	0,00	290.057,00	290.057,00
26.782.0038.2611.0000	Manutenção das ativ. de Coordenação do Trânsito	0,00	0,00	6.000,00	6.000,00
27	Desporto e Lazer	0,00	357.575,00	190.144,15	547.719,15
27	812 Desporto Comunitário	0,00	357.575,00	178.081,65	535.656,65
27	812 0039 INCENTIVO AO ESPORTE AMADOR	0,00	357.575,00	178.081,65	535.656,65
27.812.0039.1650.0000	CONTRUÇÃO REFOR. E MANUT. DE QUADRAS POLIESPORTIVAS	0,00	91.850,00	0,00	91.850,00
27.812.0039.1651.0000	CONSTRUÇÃO REFORMA E MANU. DE COMPLEXO ESPOTIVO	0,00	212.475,00	0,00	212.475,00
27.812.0039.1655.0000	Const.de campos de futebol poeirão, zona urbana e rural	0,00	27.020,00	0,00	27.020,00
27.812.0039.1658.0000	Construção de Academias na Praça	0,00	21.230,00	0,00	21.230,00
27.812.0039.1659.0000	Construção de uma Praça de Eventos	0,00	5.000,00	0,00	5.000,00
27.812.0039.2650.0000	MANUTENÇÃO DAS ATIVIDADES DA SEC. MUNICIPAL DE ESPORTE	0,00	0,00	152.991,65	152.991,65
27.812.0039.2651.0000	Ações Campeonato Valenciano de Voleibol	0,00	0,00	25.090,00	25.090,00
27	813 Lazer	0,00	0,00	12.062,50	12.062,50
27	813 0040 PROMOÇÃO DO LAZER	0,00	0,00	12.062,50	12.062,50
27.813.0040.2660.0000	Manutenção de atividades para o lazer comunitário	0,00	0,00	12.062,50	12.062,50
28	Encargos Especiais	0,00	0,00	724.228,00	724.228,00
28	843 Serviço da Dívida Interna	0,00	0,00	720.061,00	720.061,00
28	843 0000 AMORTIZAÇÃO E JUROS DA DÍVIDA INTERNA	0,00	0,00	720.061,00	720.061,00
28.843.0000.2670.0000	Encargo com amortizações e juros da dívida interna	0,00	0,00	720.061,00	720.061,00
28	845 Transferências	0,00	0,00	3.667,00	3.667,00

**PREFEITURA MUNICIPAL DE VALENÇA DO PIAUÍ**

PRAÇA TEODOMIRO LIMA VERDE - CNPJ:06554737/0001-32

Orçamento Programa - Exercício de 2020

Anexo 07

Page 9

**PROGRAMA DE TRABALHO DO GOVERNO  
 DEMONSTRATIVO DE FUNÇÕES, SUBFUNÇÕES E PROGRAMAS  
 POR PROJETOS, ATIVIDADES E OPERAÇÕES ESPECIAIS**  
 (Inc.II, § 2º, Art.2º)

Código	Especificação	Operação Especial	Projetos	Atividades	Total
28	Encargos Especiais	0,00	0,00	724.228,00	724.228,00
28	845 Transferências	0,00	0,00	3.667,00	3.667,00
28	845 0008 AÇÕES DE PROTEÇÃO AO IDOSO	0,00	0,00	3.667,00	3.667,00
28.845.0008.2123.0000	Ações das Ações do Conselho Municipal do Idoso	0,00	0,00	3.667,00	3.667,00
28	846 Outros Encargos Especiais	0,00	0,00	500,00	500,00
28	846 0002 OUTROS ENCARGOS	0,00	0,00	500,00	500,00
28.846.0002.2680.0000	Outras desp.c/.encargos esp.não assoc.ao proces.produtivo	0,00	0,00	500,00	500,00
99	Reserva de Contingência	0,00	0,00	1.239.254,22	1.239.254,22
99	999 Reserva de Contingência	0,00	0,00	1.239.254,22	1.239.254,22
99	999 0099 RESERVA DE CONTINGÊNCIA	0,00	0,00	1.239.254,22	1.239.254,22
99.999.0099.2999.0000	Reserva de contingência	0,00	0,00	1.239.254,22	1.239.254,22
<b>TOTAL</b>		0,00	14.945.436,36	57.118.356,64	72.063.793,00

 MARIA DA CONCEIÇÃO CUNHA DIAS  
 PREFEITA MUNICIPAL  
 25822780334

  
 CONPLAN  
 CONTADOR CRC/PI 145  
 72674350334





**PREFEITURA MUNICIPAL DE VALENÇA DO PIAUÍ**  
PRAÇA TEODOMIRO LIMA VERDE - CNPJ:06554737/0001-32

Orçamento Programa - Exercício de 2020  
Anexo 08  
Page 1

**DESPESA POR FUNÇÃO, SUBFUNÇÃO E PROGRAMAS  
CONFORME O VÍNCULO COM OS RECURSOS**  
(Inc. II, § 2º, Art. 2º)

Código	Especificação	Ordinário	Vinculado	Adm. Indireta	Total
01	Legislativa	1.520.135,54			1.520.135,54
01 031	Ação Legislativa	1.520.135,54			1.520.135,54
01 031 0001	PROCESSO LEGISLATIVO	1.520.135,54			1.520.135,54
04	Administração	9.451.137,98	1.019.554,50		10.470.692,48
04 122	Administração Geral	9.012.622,98	1.019.554,50		10.032.177,48
04 122 0003	GESTÃO ADMINISTRATIVA	8.751.697,98	1.019.554,50		9.771.252,48
04 122 0037	REDE DE DISTR. DE ENERGIA ELÉTRICA	260.925,00			260.925,00
04 123	Administração Financeira	338.561,00			338.561,00
04 123 0005	CONTROLE FINANCEIRO	338.561,00			338.561,00
04 124	Controle Interno	99.954,00			99.954,00
04 124 0006	CONTROLE INTERNO	99.954,00			99.954,00
06	Segurança Pública	5.450,00			5.450,00
06 182	Defesa Civil	5.450,00			5.450,00
06 182 0007	GESTÃO DAS AÇÕES DE DEFESA CIVIL	5.450,00			5.450,00
08	Assistência Social	1.644.875,47			1.644.875,47
08 241	Assistência ao Idoso	7.223,50			7.223,50
08 241 0008	AÇÕES DE PROTEÇÃO AO IDOSO	7.223,50			7.223,50
08 242	Assistência ao Portador de Deficiência	23.784,13			23.784,13
08 242 0009	AÇÕES DE PROTEÇÃO AO DEFICIENTE	17.419,47			17.419,47
08 242 0011	AÇÃO COMUNITÁRIA GERAL	6.364,66			6.364,66
08 243	Assistência à Criança e ao Adolescente	41.876,50			41.876,50
08 243 0010	FUNDO MUN. DOS DIREITOS DA CRIANÇA E ADOLESCENTE	41.876,50			41.876,50
08 244	Assistência Comunitária	1.571.991,34			1.571.991,34
08 244 0011	AÇÃO COMUNITÁRIA GERAL	1.543.909,84			1.543.909,84
08 244 0012	AÇÕES DE PROTEÇÃO À MULHER	28.081,50			28.081,50
09	Previdência Social			1.513.244,00	1.513.244,00
09 272	Previdência do Regime Estatutário			1.513.244,00	1.513.244,00
09 272 0004	PREVIDENCIA MUNICIPAL			1.513.244,00	1.513.244,00
10	Saúde	12.142.659,29	2.861.692,50		15.004.351,79
10 301	Atenção Básica	12.142.659,29	2.861.692,50		15.004.351,79
10 301 0013	GESTÃO E EXPANSÃO DO SISTEMA DE SAÚDE	6.000.505,88	1.962.795,00		7.963.300,88
10 301 0014	PROGRAMAS ESPECIAIS DE SAÚDE	6.142.153,41	898.897,50		7.041.050,91
11	Trabalho	104.594,00			104.594,00
11 331	Proteção e Benefícios ao Trabalhador	104.594,00			104.594,00
11 331 0015	GESTÃO DAS AÇÕES DE PROT. E BENEF. AO TRABALHADOR	104.594,00			104.594,00
12	Educação	8.951.491,18	15.746.436,63		24.697.927,81
12 361	Ensino Fundamental	8.502.397,96	15.328.284,00		23.830.681,96
12 361 0016	GESTÃO E EXPANSÃO DO ENSINO FUNDAMENTAL	6.654.578,93	15.328.284,00		21.982.862,93
12 361 0017	PROGRAMAS ESPECIAIS DE EDUCAÇÃO	1.847.819,03			1.847.819,03
12 362	Ensino Médio	2.000,00			2.000,00
12 362 0019	GESTÃO E EXPANSÃO DO ENSINO MÉDIO	2.000,00			2.000,00

**PREFEITURA MUNICIPAL DE VALENÇA DO PIAUÍ**

PRAÇA TEODOMIRO LIMA VERDE - CNPJ:06554737/0001-32

Orçamento Programa - Exercício de 2020

Anexo 08

Page 2

**DESPESA POR FUNÇÃO, SUBFUNÇÃO E PROGRAMAS  
CONFORME O VÍNCULO COM OS RECURSOS**

(Inc.II, § 2º, Art.2º)

Código	Especificação	Ordinário	Vinculado	Adm. Indireta	Total
12 363	Ensino Profissional	9.800,00			9.800,00
12 363 0022	GESTÃO DO ENSINO PROFISSIONALIZANTE	9.800,00			9.800,00
12 365	Educação Infantil	434.793,22	397.303,00		832.096,22
12 365 0020	GESTÃO E EXPANSÃO DO ENSINO INFANTIL	434.793,22	397.303,00		832.096,22
12 366	Educação de Jovens e Adultos		11.050,00		11.050,00
12 366 0018	PROGRAMA DE ENSINO A TRAB. JOVENS E ADULTOS		11.050,00		11.050,00
12 367	Educação Especial	2.500,00	9.799,63		12.299,63
12 367 0021	PROGRAMA DE ATEND.A PESSOAS COM DEFICIÊNCIA	2.500,00	9.799,63		12.299,63
<b>13</b>	<b>Cultura</b>	<b>1.027.102,46</b>			<b>1.027.102,46</b>
13 392	Difusão Cultural	1.027.102,46			1.027.102,46
13 392 0023	APOIO E ESTÍMULO ÀS ATIVIDADES CULTURAIS	1.027.102,46			1.027.102,46
<b>14</b>	<b>Direitos da Cidadania</b>	<b>2.000,00</b>			<b>2.000,00</b>
14 422	Direitos Individuais, Coletivos e Difusos	2.000,00			2.000,00
14 422 0024	PROGRAMA MUNICIPAL DE DIREITOS HUMANOS	2.000,00			2.000,00
<b>15</b>	<b>Urbanismo</b>	<b>5.905.740,02</b>			<b>5.905.740,02</b>
15 451	Infra-Estrutura Urbana	5.809.240,02			5.809.240,02
15 451 0025	GESTÃO DAS AÇÕES DE UTILIDADE PÚBLICA	4.374.625,02			4.374.625,02
15 451 0038	EXPANSÃO E MELHORIADA REDE RODOVIÁRIA MUNICIPAL	1.434.615,00			1.434.615,00
15 452	Serviços Urbanos	96.500,00			96.500,00
15 452 0025	GESTÃO DAS AÇÕES DE UTILIDADE PÚBLICA	96.500,00			96.500,00
<b>16</b>	<b>Habituação</b>	<b>1.130.143,00</b>			<b>1.130.143,00</b>
16 481	Habituação Rural	609.450,00			609.450,00
16 481 0026	PROGRAMA DE MELHORIA HABITACIONAL-RURAL	609.450,00			609.450,00
16 482	Habituação Urbana	520.693,00			520.693,00
16 482 0027	PROGRAMA DE MELHORIA HABITACIONAL-URBANA	520.693,00			520.693,00
<b>17</b>	<b>Saneamento</b>	<b>1.333.306,13</b>			<b>1.333.306,13</b>
17 511	Saneamento Básico Rural	256.477,96			256.477,96
17 511 0028	AÇÕES DE SANEAMENTO BÁSICO RURAL	256.477,96			256.477,96
17 512	Saneamento Básico Urbano	1.076.828,17			1.076.828,17
17 512 0029	AÇÕES DE SANEAMENTO BÁSICO URBANO	1.076.828,17			1.076.828,17
<b>18</b>	<b>Gestão Ambiental</b>	<b>438.981,00</b>			<b>438.981,00</b>
18 541	Preservação e Conservação Ambiental	438.981,00			438.981,00
18 541 0030	AÇÕES DE PRESERVAÇÃO E DEFESA DO MEIO AMBIENTE	438.981,00			438.981,00
<b>20</b>	<b>Agricultura</b>	<b>1.113.316,15</b>			<b>1.113.316,15</b>
20 605	Abastecimento	862.279,12			862.279,12
20 605 0032	GESTÃO DAS ATIVIDADES DE PROD. E ABASTECIMENTO	862.279,12			862.279,12
20 606	Extensão Rural	91.675,00			91.675,00
20 606 0033	DESENVOLVIMENTO AGRÁRIO	91.675,00			91.675,00



**PREFEITURA MUNICIPAL DE VALENÇA DO PIAUÍ**

PRAÇA TEODOMIRO LIMA VERDE - CNPJ:06554737/0001-32

Orçamento Programa - Exercício de 2020

Anexo 08

Page 3

**DESPESA POR FUNÇÃO, SUBFUNÇÃO E PROGRAMAS  
 CONFORME O VÍNCULO COM OS RECURSOS**

(Inc. II, § 2º, Art. 2º)

Código	Especificação	Ordinário	Vinculado	Adm. Indireta	Total
20 607	Irrigação	12.545,00			12.545,00
20 607 0034	EXPANSÃO DA AGRICULTURA IRRIGADA	12.545,00			12.545,00
20 608	Promoção da Produção Agropecuária	51.282,03			51.282,03
20 608 0035	GESTÃO DAS AÇÕES DA PROMOÇÃO DA PROD. AGROPECUÁRIA	51.282,03			51.282,03
20 609	Defesa Agropecuária	95.535,00			95.535,00
20 609 0031	GESTÃO DAS AÇÕES DA DEFESA AGROPECUÁRIA	95.535,00			95.535,00
23	Comércio e Serviços	149.250,00			149.250,00
23 695	Turismo	149.250,00			149.250,00
23 695 0036	FOMENTO AO TURISMO	149.250,00			149.250,00
24	Comunicações	54.470,00			54.470,00
24 722	Telecomunicações	54.470,00			54.470,00
24 722 0041	AÇÕES DE COMUNICAÇÃO	54.470,00			54.470,00
25	Energia	1.034.143,30			1.034.143,30
25 752	Energia Elétrica	1.034.143,30			1.034.143,30
25 752 0037	REDE DE DISTR. DE ENERGIA ELÉTRICA	1.034.143,30			1.034.143,30
26	Transporte	2.402.868,48			2.402.868,48
26 782	Transporte Rodoviário	2.402.868,48			2.402.868,48
26 782 0038	EXPANSÃO E MELHORIADA REDE RODOVIÁRIA MUNICIPAL	2.402.868,48			2.402.868,48
27	Desporto e Lazer	547.719,15			547.719,15
27 812	Desporto Comunitário	535.656,65			535.656,65
27 812 0039	INCENTIVO AO ESPORTE AMADOR	535.656,65			535.656,65
27 813	Lazer	12.062,50			12.062,50
27 813 0040	PROMOÇÃO DO LAZER	12.062,50			12.062,50
28	Encargos Especiais	724.228,00			724.228,00
28 843	Serviço da Dívida Interna	720.061,00			720.061,00
28 843 0000	AMORTIZAÇÃO E JUROS DA DÍVIDA INTERNA	720.061,00			720.061,00
28 845	Transferências	3.667,00			3.667,00
28 845 0008	AÇÕES DE PROTEÇÃO AO IDOSO	3.667,00			3.667,00
28 846	Outros Encargos Especiais	500,00			500,00
28 846 0002	OUTROS ENCARGOS	500,00			500,00
99	Reserva de Contingência	1.239.254,22			1.239.254,22
99 999	Reserva de Contingência	1.239.254,22			1.239.254,22
99 999 0099	RESERVA DE CONTINGÊNCIA	1.239.254,22			1.239.254,22

**PREFEITURA MUNICIPAL DE VALENÇA DO PIAUÍ**  
 PRAÇA TEODOMIRO LIMA VERDE - CNPJ:06554737/0001-32

 Orçamento Programa - Exercício de 2020  
 Anexo 08  
 Page 4

**DESPESA POR FUNÇÃO, SUBFUNÇÃO E PROGRAMAS  
 CONFORME O VÍNCULO COM OS RECURSOS**  
 (Inc.II, § 2º, Art.2º)

Código	Especificação	Ordinário	Vinculado	Adm. Indireta	T o t a l
<b>TOTAL</b>		50.922.865,37	19.627.683,63	1.513.244,00	72.063.793,00

 MARIA DA CONCEIÇÃO CUNHA DIAS  
 PREFEITA MUNICIPAL  
 25822780334

  
 GONPLAN  
 CONTADOR CRC PI 145  
 72674350334



**PREFEITURA MUNICIPAL DE VALENÇA DO PIAUÍ**

PRAÇA TEODOMIRO LIMA VERDE - CNPJ:06554737/0001-32 Orçamento Programa - Exercício de 2020

Anexo 09

Page 1

**DEMONSTRATIVO DAS DESPESAS POR ORGÃO E FUNÇÕES DE GOVERNO**

(Inc.II, § 2º, Art.2º)

ORGÃO			Valor
01 01	CÂMARA MUNICIPAL		
Função	01	Legislativa	1.520.135,54
02 01	GABINETE DO PREFEITO		
Função	04	Administração	1.915.520,00
02 02	SECRETARIA MUNICIPAL DE ADMINISTRAÇÃO		
Função	04	Administração	8.116.657,48
Função	06	Segurança Pública	5.450,00
Função	14	Direitos da Cidadania	2.000,00
02 03	SECRETARIA DE FINANÇAS		
Função	04	Administração	338.561,00
Função	28	Encargos Especiais	720.561,00
02 04	SECRETARIA MUNICIPAL DE EDUCAÇÃO		
Função	12	Educação	24.697.927,81
02 05	SECRETARIA MUNICIPAL DE SAÚDE		
Função	10	Saúde	15.004.351,79
02 06	SECRETARIA MUNIC. DE ASSISTÊNCIA SOCIAL		
Função	08	Assistência Social	1.644.875,47
Função	28	Encargos Especiais	3.667,00
02 07	SECRETARIA DE OBRAS, SERVIÇOS E TRANSPORTE		
Função	15	Urbanismo	5.905.740,02
Função	16	Habitação	1.130.143,00
Função	17	Saneamento	1.333.306,13
Função	25	Energia	1.034.143,30
Função	26	Transporte	2.402.868,48
Função	27	Desporto e Lazer	21.230,00
02 08	SECRETARIA MUNIC. DE AGRICULTURA		
Função	20	Agricultura	1.113.316,15
02 09	SECRET. MUNIC. DE CULTURA E TURISMO		
Função	13	Cultura	1.027.102,46
Função	23	Comércio e Serviços	149.250,00

**PREFEITURA MUNICIPAL DE VALENÇA DO PIAUÍ**
 PRAÇA TEODOMIRO LIMA VERDE - CNPJ:06554737/0001-32 Orçamento Programa - Exercício de 2020  
 Anexo 09  
 Page 2
**DEMONSTRATIVO DAS DESPESAS POR ORGÃO E FUNÇÕES DE GOVERNO**

(Inc.II, § 2º, Art.2º)

ORGÃO	Função	Descrição	Valor
02 10		SECRETARIA DE TRABALHO E EMPREGO	
	11	Trabalho	104.594,00
02 11		SECRETARIA MUNICIPAL DE MEIO AMBIENTE	
	18	Gestão Ambiental	438.981,00
02 12		SECRETARIA MUNICIPAL DE ESPORTE E LAZER	
	27	Desporto e Lazer	526.489,15
02 13		SECRETARIA MUNICIPAL DE COMUNICAÇÃO	
	24	Comunicações	54.470,00
02 15		FUNDO PREVIDENCIARIO DO MUNICIPIO DE VALENÇA	
	09	Previdência Social	1.513.244,00
02 16		CONTROLADORIA GERAL DO MUNICÍPIO	
	04	Administração	99.954,00
02 99		RESERVA DE CONTINGENCIA	
	99	Reserva de Contingência	1.239.254,22
<b>TOTAL GERAL</b>			<b>72.063.793,00</b>

**RESUMO DO TOTAL ORÇADO POR ORGÃO**

01 01	CÂMARA MUNICIPAL	1.520.135,54
02 01	GABINETE DO PREFEITO	1.915.520,00
02 02	SECRETARIA MUNICIPAL DE ADMINISTRAÇÃO	8.124.107,48
02 03	SECRETARIA DE FINANÇAS	1.059.122,00
02 04	SECRETARIA MUNICIPAL DE EDUCAÇÃO	24.697.927,81
02 05	SECRETARIA MUNICIPAL DE SAÚDE	15.004.351,79
02 06	SECRETARIA MUNIC. DE ASSISTÊNCIA SOCIAL	1.648.542,47
02 07	SECRETARIA DE OBRAS, SERVIÇOS E TRANSPORTE	11.827.430,93
02 08	SECRETARIA MUNIC. DE AGRICULTURA	1.113.316,15
02 09	SECRET. MUNIC. DE CULTURA E TURISMO	1.176.352,46
02 10	SECRETARIA DE TRABALHO E EMPREGO	104.594,00
02 11	SECRETARIA MUNICIPAL DE MEIO AMBIENTE	438.981,00
02 12	SECRETARIA MUNICIPAL DE ESPORTE E LAZER	526.489,15
02 13	SECRETARIA MUNICIPAL DE COMUNICAÇÃO	54.470,00
02 15	FUNDO PREVIDENCIARIO DO MUNICIPIO DE VALENÇA	1.513.244,00
02 16	CONTROLADORIA GERAL DO MUNICÍPIO	99.954,00
02 99	RESERVA DE CONTINGENCIA	1.239.254,22



**PREFEITURA MUNICIPAL DE VALENÇA DO PIAUÍ**

PRAÇA TEODOMIRO LIMA VERDE - CNPJ:06554737/0001-32 Orçamento Programa - Exercício de 2020  
Anexo 09  
Page 3

**DEMONSTRATIVO DAS DESPESAS POR ORGÃO E FUNÇÕES DE GOVERNO**

(Inc. II, § 2º, Art. 2º)

TOTAL	72.063.793,00
-------	---------------

**RESUMO DO TOTAL ORÇADO POR FUNÇÃO**

01	Legislativa	1.520.135,54
04	Administração	10.470.692,48
06	Segurança Pública	5.450,00
08	Assistência Social	1.644.875,47
09	Previdência Social	1.513.244,00
10	Saúde	15.004.351,79
11	Trabalho	104.594,00
12	Educação	24.697.927,81
13	Cultura	1.027.102,46
14	Direitos da Cidadania	2.000,00
15	Urbanismo	5.905.740,02
16	Habitação	1.130.143,00
17	Saneamento	1.333.306,13
18	Gestão Ambiental	438.981,00
20	Agricultura	1.113.316,15
23	Comércio e Serviços	149.250,00
24	Comunicações	54.470,00
25	Energia	1.034.143,30
26	Transporte	2.402.868,48
27	Desporto e Lazer	547.719,15
28	Encargos Especiais	724.228,00
99	Reserva de Contingência	1.239.254,22
TOTAL		72.063.793,00

MARIA DA CONCEIÇÃO CUNHA DIAS  
PREFEITA MUNICIPAL  
25822780334

CONPLAN  
CONTADOR CRC PI 145  
72674350334



**PREFEITURA MUNICIPAL DE VALENÇA DO PIAUÍ**

PRAÇA TEODOMIRO LIMA VERDE - CNPJ:06554737/0001-32

Orçamento Programa - Exercício de 2020

Anexo 10

**ORÇAMENTO DOS FUNDOS ESPECIAIS**

Page 1

(Inc. I, § 2º, Art. 2º)

**36 CÂMARA-CÂMARA MUNICIPAL DE VALENÇA DO PIAUÍ**

**RECEITA**

Classif.	Discriminação	Valor R\$
		0,00
	Recursos Próprios do Município	1.520.135,54
TOTAL		1.520.135,54

**PLANO DE APLICACAO**

Classif.	Discriminação	Valor R\$
01.031.0001.1001.000	Investimentos a Cargo da Câmara Municipal	49.439,36
01.031.0001.2001.000	Manutenção e Funcionamento da Câmara Municipal	1.470.696,18
TOTAL		1.520.135,54

**PREFEITURA MUNICIPAL DE VALENÇA DO PIAUÍ**

PRAÇA TEODOMIRO LIMA VERDE - CNPJ:06554737/0001-32

Orçamento Programa - Exercício de 2020

Anexo 10

**ORÇAMENTO DOS FUNDOS ESPECIAIS**

Page 2

(Inc. I, § 2º, Art. 2º)

**37 FMAS-F M A S - VALENÇA DO PIAUÍ****RECEITA**

Classif.	Discriminação	Valor R\$
1718.12.1.	APOIO FINANCEIRO AO BLOCO DA PROTEÇÃO SOCIAL BÁSICA	68.365,43
1718.10.3.	TRANSFERÊNCIAS DE CONVÊNIO DA UNIÃO DESTINADAS A PROGRA	62.023,44
1121.01.1.	TAXAS DE INSPEÇÃO, CONTROLE E FISCALIZAÇÃO - PRINCIPAL	14.981,62
1770.00.1.	TRANSFERÊNCIAS DE PESSOAS FÍSICAS - (MANUTENÇÃO DO FMDCA	31.960,80
1718.12.1.	COMPONENTE - IGDBF	161.019,20
1718.12.1.	COMPONENTE - IGD SUAS	82.940,28
1718.12.1.	PROGRAMA PRIMEIRA INFÂNCIA NO SUAS	123.520,00
1718.12.1.	COMPONENTE - PBF	252.037,23
1718.12.1.	COMPONENTE - SCFV	223.786,85
1718.12.1.	PISO DE TRANSIÇÃO DE MÉDIA COMPLEXIDADE	85.888,35
1718.12.1.	PISO FIXO DE MÉDIA COMP. - MSE	36.017,66
1718.12.1.	PISO FIXO DE MÉDIA COMP. - PAEFI	77.904,45
1718.12.1.	BPC NA ESCOLA	318,45
<b>TOTAL</b>		<b>1.220.763,76</b>

**PLANO DE APLICACAO**

Classif.	Discriminação	Valor R\$
08.244.0011.1151.000	Const.do Centro de Ref.Especial.da Assist.Social - CREAS	4.825,00
08.242.0009.2134.000	Ações de Apoio ao Programa BPC na Escola	4.956,00
08.242.0009.2133.000	Ações da Coord.Mun.p/incl.da Pessoa com Deficiente-CEMID	1.764,02
08.242.0009.2132.000	Manut.das Ações do Cons.Mun.de Def.dos Dir.da Pes.Def.-COMUDE	2.446,28
08.244.0011.1152.000	Const.do Centro de Referenciada da Assist.Social - CRAS	4.825,00
08.242.0009.2131.000	Promover a Acessib.de Pessoas com Defic.aos Órgãos Públicos	965,00
08.242.0009.2130.000	Manutenção das Atividades de Prot.à Pessoa com Deficiência	2.463,17
08.242.0009.1135.000	Construção do Centro de Apoio ao Deficiente	4.825,00
08.241.0008.2120.000	Manutenção das Atividades de Proteção ao Idoso	7.223,50
04.122.0003.2591.000	Encargos com a ELETROBRÁS	998,00
08.244.0011.2168.000	Manutenção das Ações do Progr.de Gestão do SUAS IGD-SUAS	19.931,00
08.244.0011.2155.000	Manut.das Ações dos Serv.de Conv.e Fort.de Vínc.-SCFV	180.276,00
08.244.0011.2159.000	Manut.das Ações do Programa de Atenção à Família-PAIF	77.200,00
28.845.0008.2123.000	Ações das Ações do Conselho Municipal do Idoso	3.667,00
08.244.0012.2128.000	Ações do Conselho Mun.de Defesa dos Direitos da Mulher	5.307,50
08.244.0012.2127.000	Ações de Geração de Emprego e Renda para Mulheres	7.527,00
08.244.0012.2126.000	Promoção de Políticas de Proteção à Mulher Víctima de Violência	10.904,50
08.244.0012.2125.000	Implementação da Coordenadoria da Mulher	4.342,50
08.244.0011.2142.000	Manutenção das Ações do Prog.Bolsa Família-IGD-BF	116.143,50
08.244.0011.2154.000	MANUT. DO PROGRAMA CRIANÇA FELIZ	210.730,20
08.244.0011.2153.000	Manutenção dos Benefícios Eventuais	15.827,38
08.244.0011.2152.000	Manutenção das Ações do Programa ACESSUAS Trabalho	5.307,50
08.244.0011.2150.000	Manutenção dos serviços de assistência social	429.456,83
08.244.0011.2148.000	Manutenção das Atividades do CREAS	89.250,43
08.242.0011.2158.000	Ações de Apoio p/Manut.do Progr.de Pessoas Defic.-PCD	6.364,66
<b>TOTAL</b>		<b>1.217.526,97</b>





**PREFEITURA MUNICIPAL DE VALENÇA DO PIAUÍ**

PRAÇA TEODOMIRO LIMA VERDE - CNPJ:06554737/0001-32

Orçamento Programa - Exercício de 2020

Anexo 10

**ORÇAMENTO DOS FUNDOS ESPECIAIS**

Page 3

(Inc. I, § 2º, Art.2º)

**38 FMS-F M S - VALENÇA DO PIAUÍ**

**RECEITA**

Classif.	Discriminação	Valor R\$
1718.03.1.	PROGRAMA ASSISTÊNCIA FARMACÊUTICA BÁSICA	119.853,00
1718.03.1.	TRANSFERÊNCIAS DE RECURSOS DO PROGRAMA - CEO	139.828,50
1718.03.1.	PROGRAMA DE INCENTIVO A SAÚDE BUCAL	414.491,63
1718.03.1.	PROGRAMA DE COMBATE ÀS CARENCIAS NUTRICIONAIS	12.404,79
1718.03.1.	PROGRAMA DE SAÚDE DA FAMÍLIA - PSF	1.298.407,50
1718.03.1.	PROGRAMA DE AGENSTES COMUNITARIOS DE SAÚDE-PACS	918.873,00
1718.03.1.	TRANSFERÊNCIAS DE RECURSOS DO PROGRAMA - NASF	275.661,90
1718.03.1.	PROGRAMA DE VIGILÂNCIA EPIDEMIOLÓGICA E AMBIENTAL	49.938,75
1718.03.1.	PROGRAMA DE VIGILÂNCIA SANITÁRIA	269.669,25
1718.03.1.	SUS/PAB - PARTE FIXA	679.167,00
1630.01.1.	SERVIÇOS DE ATENDIMENTO à SAÚDE - PRINCIPAL	1.240,48
1321.00.1.	REMUNERAÇÃO DE DEPÓSIT. BANC. - SAÚDE CONVÊNIO	9.987,75
1321.00.1.	REMUNERAÇÃO DE DEPÓSITOS BANC - SUS	14.981,63
1321.00.1.	REMUNERAÇÃO DE DEPÓSITOS BANCÁRIOS - FNS TESOIRO	3.495,71
1718.03.1.	TRAN. DE REC. TETO MUNI. DA MÉDIA E ALTA COMPL AMBULA E HOSI	89.889,75
2418.03.1.	TRANSFERÊNCIA DE RECURSOS DO SUS - ATENÇÃO BÁSICA - PRINCIP	21.860,00
1718.10.1.	TRANSFERÊNCIAS DE CONVÊNIO DA UNIÃO PARA O SISTEMA ÚNICO	1.298.407,50
1718.03.1.	OUTRAS TRANSFERÊNCIAS PARA A SAÚDE	1.257.725,00
1718.03.1.	TRANSFERÊNCIA DE RECURSOS DO TETO MUNICIPAL MELHOR EM C/	479.412,00
1718.03.1.	TRANSFERÊNCIAS DE RECURSOS DO PROGRAMA - PMAQ	809.007,75
1718.03.1.	PROGRAMA PAC. INTEGR/EPID. CONTR. DOENÇAS - PPI/ECD	202.198,00
1718.03.1.	TRANSFERÊNCIAS DE RECURSOS DO PROGRAMA - SAMU	199.755,00
1718.03.1.	TRANSFERÊNCIAS DE RECURSOS DO PROGRAMA - PSE	246.947,12
1718.03.1.	PROGRAMA DE ATENÇÃO PSICOSSOCIAL - CAPS	424.978,76
	<b>Recursos Próprios do Município</b>	<b>5.168.935,76</b>
<b>TOTAL</b>		<b>14.407.117,53</b>

**PLANO DE APLICACAO**

Classif.	Discriminação	Valor R\$
10.301.0014.2180.000	Ações do programa Saúde na Escola - PSE	246.947,12
10.301.0014.2182.000	Ações de Vigilância Sanitária	279.496,64
10.301.0014.2183.000	Ações de Vigilância Epidemiológica e Ambiental	3.845,28
10.301.0014.2169.000	Implantação e Manutenção do CAPS AD	522.247,48
10.301.0014.2167.000	Ações do prog. de atendimento móvel urbano-SAMU	1.093.393,00
10.301.0014.2166.000	Ações do Núcleo de Prevenção de Acidentes	399,50
10.301.0014.2184.000	Ações de Assistência Farmacêutica Básica	157.019,49
10.301.0014.2185.000	Ações do Progr.de Ag.Comunitários de Saúde-PACS	1.173.088,53
10.301.0014.2186.000	Ações do Programa de Est.da Saúde da Família-ESF	1.563.569,87
10.301.0014.2187.000	Ações do Programa PMAQ	717.808,88
10.301.0014.2188.000	Ações do Programa de Estrat.da Saúde Bucal-ESB	567.902,10
10.301.0014.2189.000	Ações do Programa PPI/ECD	183.814,03
10.301.0014.2165.000	Ações do Núcleo de Prev.de Prát.Alim.-Estilo de Vida	599,25
10.301.0014.2164.000	Ações do Laboratório de Prótese Dentária	62.207,86
10.301.0013.2172.000	Ações do Programa Rede Cegonha	399,52
10.301.0013.2171.000	Manut.das Ações do Programa de Atenção Básica-PAB	561.495,00
10.301.0013.2162.000	Manutenção do centro espec.em odontologia-CEO	85.472,88
10.301.0013.2161.000	Ações dos Prog.Comunidade e Residência Terapeuticas	399,52
10.301.0013.2160.000	Manutenção dos serviços municipais de saúde	4.733.644,70
10.301.0013.1160.000	Construção, ampl. e recuperação de unidades de saúde	1.984.655,00

**PREFEITURA MUNICIPAL DE VALENÇA DO PIAUÍ**

PRAÇA TEODOMIRO LIMA VERDE - CNPJ:06554737/0001-32

Orçamento Programa - Exercício de 2020

Anexo 10

**ORÇAMENTO DOS FUNDOS ESPECIAIS**

Page 4

(Inc. I, § 2º, Art.2º)

**38 FMS-F M S - VALENÇA DO PIAUÍ****PLANO DE APLICACAO**

Classif.	Discriminação	Valor R\$
10.301.0014.2190.000	Ações do Prog.de Assit.Psicossocial-CAPS	306.664,98
10.301.0014.2191.000	Ações do Prog.do N.de Apoio à Saúde da Fam.-NASF	162.046,90
<b>TOTAL</b>		<b>14.407.117,53</b>

**PREFEITURA MUNICIPAL DE VALENÇA DO PIAUÍ**

PRAÇA TEODOMIRO LIMA VERDE - CNPJ:06554737/0001-32

Orçamento Programa - Exercício de 2020

Anexo 10

**ORÇAMENTO DOS FUNDOS ESPECIAIS**

Page 5

(Inc. I, § 2º, Art.2º)

**39 FUNDEB-F U N D E B - VALENÇA DO PIAUÍ****RECEITA**

Classif.	Discriminação	Valor R\$
1758.01.1.	TRANSFERÊNCIAS DE RECURSOS DO FUNDO DE MANUTENÇÃO E DES	12.154.016,75
1718.09.1.	TRANSFERÊNCIAS DE RECURSOS DA COMPLEMENTAÇÃO DA UNIÃO A	3.547.475,00
1321.00.1.	REMUNERAÇÃO DE DEPÓSITOS BANCÁRIOS - FUNDEB	44.944,88
<b>TOTAL</b>		<b>15.746.436,63</b>

**PLANO DE APLICACAO**

Classif.	Discriminação	Valor R\$
12.365.0020.2263.000	Manut.e desenvimento do ensino infantil-40% FUNDEB	125.000,00
12.367.0021.2273.000	Manut.e desenv.do ensino especial-40% FUNDEB	4.200,00
12.367.0021.2272.000	Remun.do magistério-ensino especial-60% FUNDEB	3.500,00
12.367.0021.2271.000	Ações do prog.munic.de transporte escolar-40% FUNDEB	2.099,63
12.366.0018.2258.000	PROEJA-Manut.e desenvolvimento do ensino-40% FUNDEB	5.050,00
12.366.0018.2257.000	PROEJA-Rem.do magistério-60% FUNDEB	3.500,00
12.366.0018.2256.000	PROEJA-Ações do prog.mun.de transp.escolar-40% FUNDEB	2.500,00
12.365.0020.2261.000	Ações do prog.munic.de transporte escolar-40% FUNDEB	65.998,00
12.365.0020.2262.000	Remun.do magistério-ensino infantil-60% FUNDEB	202.305,00
12.365.0020.1261.000	Constr., ampl.e rec.de unidades pré-escolares-40% FUNDEB	4.000,00
12.361.0016.2203.000	Manut. e desenv.do ensino fundamental-40% FUNDEB	4.472.086,00
12.361.0016.2201.000	Remuner. do Magistério-ensino fundamental-60% FUNDEB	10.731.647,00
12.361.0016.1207.000	Programa municipal de transporte escolar-40% FUNDEB	119.051,00
12.361.0016.1201.000	Constr.ampl.e recup. de unidades escolares-40% FUNDEB	5.500,00
<b>TOTAL</b>		<b>15.746.436,63</b>

MARIA DA CONCEIÇÃO CUNHA DIAS  
 PREFEITA MUNICIPAL  
 25822780334

  
 CONPLAN  
 CONTADOR CRC PI 145  
 72674350334



**PREFEITURA MUNICIPAL DE VALENÇA DO PIAUÍ**

PRAÇA TEODOMIRO LIMA VERDE - CNPJ:06554737/0001-32

Quadro 15

Orçamento Programa - Exercício de 2020

Page 1

**RECEITA E DESPESA DA ADMINISTRAÇÃO INDIRETA**

ENTIDADE: 6 FUNDO DE PREVIDÊNCIA DO MUNICÍPIO DE VALENÇA

**RECEITA**

Código	Discriminação	Valor \$
1218.01.1.1	CPSSS DO SERVIDOR CIVIL ATIVO - PRINCIPAL	193.000,00
1218.01.1.2	CPSSS DO SERVIDOR CIVIL ATIVO - MULTAS E JUROS DE M	2.097,43
1218.03.1.1	CPSSS PATRONAL - SERVIDOR CIVIL ATIVO - PRINCIPAL	562.073,90
1321.00.4.1	REMUNERAÇÃO DOS RECURSOS DO REGIME PRÓPRIO DE	998,77
7218.03.1.1	CPSSS PATRONAL - SERVIDOR CIVIL ATIVO - PRINCIPAL	562.073,90
7218.01.1.1	CPSSS DO SERVIDOR CIVIL ATIVO - PRINCIPAL	193.000,00
<b>TOTAL</b>		<b>1.513.244,00</b>

**PLANO DE APLICAÇÃO**

CLoc	Func/Prog	Catgo	Discriminação	Valor - \$
09			Previdência Social	
09	272		Previdência do Regime Estatutário	
09	272	0004	PREVIDENCIA MUNICIPAL	
09	272	0004 0217 0000	SERVIÇOS ADMINISTRATIVOS	
		3 1 90	PESSOAL E ENCARGOS SOCIAIS	850,00
		3 3 90	OUTRAS DESPESAS CORRENTES	165.698,00
09	272	0004 0217 0000	SERVIÇOS ADMINISTRATIVOS	
		4 4 90	INVESTIMENTOS	45.000,00
09	272	0004 0218 0000	BENEFICIOS PREVIDENCIARIOS	
		3 1 90	PESSOAL E ENCARGOS SOCIAIS	1.301.696,00
<b>TOTAL</b>				<b>1.513.244,00</b>

MARIA DA CONCEIÇÃO CUNHA DIAS  
PREFEITA MUNICIPAL  
25822780334

CONPLAN  
CONTADOR CRC PI 145  
72674350334

**PREFEITURA MUNICIPAL DE VALENÇA DO PIAUÍ**

PRAÇA TEODOMIRO LIMA VERDE - CNPJ:06554737/0001-32

Orçamento Programa - Exercício de 2020

**SEGURIDADE SOCIAL**

Anexo 11

Page 1

Código	Especificação	Categoria	Função
<b>08</b>	<b>Assistência Social</b>		<b>1.644.875,47</b>
3.1.90.04.00	CONTRATAÇÃO POR TEMPO DETERMINADO	7.471,52	
3.1.90.11.00	VENCIMENTOS E VANTAGENS FIXAS - PESSOAL CIVIL	408.390,95	
3.1.90.13.00	OBRIGAÇÕES PATRONAIS	47.350,75	
3.1.90.16.00	OUTRAS DESPESAS VARIÁVEIS - PESSOAL CIVIL	11.015,00	
3.1.90.92.00	DESPESAS DE EXERCÍCIOS ANTERIORES	1.688,75	
3.1.91.13.00	CONTRIBUIÇÕES PATRONAIS	16.970,00	
3.2.90.21.00	JUROS SOBRE A DÍVIDA POR CONTRATO	289,50	
3.3.50.43.00	SUBVENÇÕES SOCIAIS	289,50	
3.3.80.37.00	LOCAÇÃO DE MÃO-DE-OBRA	241,25	
3.3.90.04.00	CONTRATAÇÃO POR TEMPO DETERMINADO	799,39	
3.3.90.14.00	DIÁRIAS - CIVIL	5.983,00	
3.3.90.30.00	MATERIAL DE CONSUMO	219.005,35	
3.3.90.36.00	OUTROS SERVIÇOS DE TERCEIROS - PESSOA FÍSICA	597.151,15	
3.3.90.39.00	OUTROS SERVIÇOS DE TERCEIROS - PESSOA JURÍDICA	146.990,55	
3.3.90.48.00	OUTROS AUXÍLIOS FINANCEIROS A PESSOAS FÍSICAS	7.271,89	
3.3.90.92.00	DESPESAS DE EXERCÍCIOS ANTERIORES	5.307,50	
4.4.90.51.00	OBRAS E INSTALAÇÕES	59.251,00	
4.4.90.52.00	EQUIPAMENTOS E MATERIAL PERMANENTE	108.925,92	
4.6.90.71.00	PRINCIPAL DA DÍVIDA CONTRATUAL RESGATADO	482,50	
<b>09</b>	<b>Previdência Social</b>		<b>1.513.244,00</b>
3.1.90.01.00	APOSENTADORIAS DO RPPS, RESERVA REMUNERADA	813.012,00	
3.1.90.03.00	PENSÕES DO RPPS E DO MILITAR	383.684,00	
3.1.90.05.00	OUTROS BENEFÍCIOS PREVIDENCIÁRIOS DO SERVIDOR	105.000,00	
3.1.90.11.00	VENCIMENTOS E VANTAGENS FIXAS - PESSOAL CIVIL	450,00	
3.1.90.13.00	OBRIGAÇÕES PATRONAIS	400,00	
3.3.90.14.00	DIÁRIAS - CIVIL	450,00	
3.3.90.30.00	MATERIAL DE CONSUMO	1.000,00	
3.3.90.33.00	PASSAGENS E DESPESAS COM LOCOMOÇÃO	500,00	
3.3.90.36.00	OUTROS SERVIÇOS DE TERCEIROS - PESSOA FÍSICA	1.000,00	
3.3.90.39.00	OUTROS SERVIÇOS DE TERCEIROS - PESSOA JURÍDICA	162.748,00	
4.4.90.52.00	EQUIPAMENTOS E MATERIAL PERMANENTE	45.000,00	
<b>10</b>	<b>Saúde</b>		<b>15.004.351,79</b>
3.1.90.04.00	CONTRATAÇÃO POR TEMPO DETERMINADO	26.399,99	
3.1.90.11.00	VENCIMENTOS E VANTAGENS FIXAS - PESSOAL CIVIL	4.826.309,70	
3.1.90.13.00	OBRIGAÇÕES PATRONAIS	246.728,06	
3.1.90.16.00	OUTRAS DESPESAS VARIÁVEIS - PESSOAL CIVIL	409.622,20	
3.1.90.91.00	SENTENÇAS JUDICIAIS	7.121,40	
3.1.90.92.00	DESPESAS DE EXERCÍCIOS ANTERIORES	119.853,01	
3.1.91.13.00	CONTRIBUIÇÕES PATRONAIS	81.258,00	
3.2.90.21.00	JUROS SOBRE A DÍVIDA POR CONTRATO	499,39	
3.3.50.43.00	SUBVENÇÕES SOCIAIS	998,77	
3.3.90.04.00	CONTRATAÇÃO POR TEMPO DETERMINADO	998,77	
3.3.90.14.00	DIÁRIAS - CIVIL	48.598,13	
3.3.90.30.00	MATERIAL DE CONSUMO	1.821.710,52	
3.3.90.36.00	OUTROS SERVIÇOS DE TERCEIROS - PESSOA FÍSICA	2.444.464,17	
3.3.90.39.00	OUTROS SERVIÇOS DE TERCEIROS - PESSOA JURÍDICA	1.463.060,67	
3.3.90.47.00	OBRIGAÇÕES TRIBUTÁRIAS E CONTRIBUTIVAS	39.951,00	
3.3.90.92.00	DESPESAS DE EXERCÍCIOS ANTERIORES	96.265,00	
4.4.90.51.00	OBRAS E INSTALAÇÕES	1.420.145,00	
4.4.90.52.00	EQUIPAMENTOS E MATERIAL PERMANENTE	1.698.474,58	
4.4.90.61.00	AQUISIÇÃO DE IMÓVEIS	150.000,00	
4.5.90.61.00	AQUISIÇÃO DE IMÓVEIS	15.000,00	
4.6.90.71.00	PRINCIPAL DA DÍVIDA CONTRATUAL RESGATADO	86.893,43	



**PREFEITURA MUNICIPAL DE VALENÇA DO PIAUÍ**

PRAÇA TEODOMIRO LIMA VERDE - CNPJ:06554737/0001-32

Orçamento Programa - Exercício de 2020

**SEGURIDADE SOCIAL**

Anexo 11

Page 2

Código	Especificação	Categoria	Função
<b>TOTAL</b>			<b>18.162.471,26</b>

MARIA DA CONCEIÇÃO CUNHA DIAS  
PREFEITA MUNICIPAL  
25822780334

  
CONTADOR CRC PI 145  
72674350334



**PREFEITURA MUNICIPAL DE VALENÇA DO PIAUÍ**

PRAÇA TEODOMIRO LIMA VERDE - CNPJ:06554737/0001-32

Orçamento Programa - Exercício de 2020

**ANÁLISE DE APLICAÇÃO NO ENSINO**

Page 1

RECEITAS RESULTANTE DE IMPOSTOS (Caput do art. 212 da Constituição)	Valor Previsto	Obrig.(25%)
<b>1. RECEITAS DE IMPOSTOS</b>	<b>2.709.650,10</b>	<b>677.412,53</b>
<b>1.1 - Receita Resultante do Imposto sobre a Propriedade Predial e Territorial Urbana - IPTU</b>	<b>428.474,47</b>	<b>107.118,62</b>
1.1.1 - IPTU	399.605,88	99.901,47
1.1.2 - Multas, Juros de Mora, Dívida Ativa e Outros Encargos do IPTU	28.868,59	7.217,15
<b>1.2 - Receitas Resultante do Imposto sobre Transmissão Inter Vivos - ITBI</b>	<b>66.917,93</b>	<b>16.729,48</b>
1.2.1 - ITBI	66.917,93	16.729,48
1.2.2 - Multas, Juros de Mora, Dívida Ativa e Outros Encargos do ITBI	0,00	0,00
<b>1.3 - Receitas Resultante do Imposto sobre Serviços de Qualquer Natureza - ISS</b>	<b>1.173.806,68</b>	<b>293.451,67</b>
1.3.1 - ISS	1.173.806,68	293.451,67
1.3.2 - Multas, Juros de Mora, Dívida Ativa e Outros Encargos do ISS	0,00	0,00
1.4 - Receitas Resultante do Imposto de Renda Retido na Fonte - IRRF	1.040.451,02	260.112,76
<b>2. RECEITAS DE TRANSFERÊNCIAS CONSTITUCIONAIS E LEGAIS</b>	<b>22.193.080,14</b>	<b>5.548.270,04</b>
<b>2.1 - Cota-Parte FPM</b>	<b>15.531.051,13</b>	<b>3.882.762,78</b>
2.1.1 - Parcela referente à CF, art. 159, I alínea b	14.082.727,50	3.520.681,88
2.1.2 - Parcela referente à CF, art. 159, I alínea d	792.527,96	198.131,99
2.1.3 - Parcela referente à CF, art. 159, I alínea e	655.795,67	163.948,92
<b>2.2 - Cota-Parte ICMS</b>	<b>5.693.017,50</b>	<b>1.423.254,38</b>
2.3 - ICMS-Desoneração - L.C. nº87/1996	9.987,75	2.496,94
2.4 - Cota-Parte IPI-Exportação	4.993,88	1.248,47
2.5 - Cota-Parte ITR	5.193,63	1.298,41
2.6 - Cota-Parte IPVA	948.836,25	237.209,06
2.7 - Cota-Parte IOF-Ouro	0,00	0,00
<b>3. TOTAL DA RECEITA DE IMPOSTOS (1+2)</b>	<b>24.902.730,24</b>	<b>6.225.682,56</b>
<b>RECEITAS ADICIONAIS PARA FINANCIAMENTO DO ENSINO</b>	<b>Valor Previsto</b>	<b>Obrig.(100%)</b>
<b>4. RECEITA DA APLICAÇÃO FINANCEIRA DE OUTROS RECURSOS DE IMPOSTOS VINCULADOS AO ENSINO</b>	<b>0,00</b>	<b>0,00</b>
<b>5. RECEITA DE TRANSFERÊNCIA DO FNDE</b>	<b>1.627.085,69</b>	<b>1.627.085,69</b>
5.1 - Transferências do Salário-Educação	303.207,84	303.207,84
5.2 - Transferências Diretas - PDDE	49.938,75	49.938,75
5.3 - Transferências Diretas - PNAE	506.051,04	506.051,04
5.4 - Transferências Diretas - PNATE	133.616,00	133.616,00
5.5 - Outras Transferências do FNDE	628.229,47	628.229,47
5.6 - Aplicação Financeira dos Recursos do FNDE	6.042,59	6.042,59
<b>6. RECEITA DE TRANSFERÊNCIAS DE CONVÊNIOS</b>	<b>746.184,80</b>	<b>746.184,80</b>
6.1 - Transferências de Convênios	742.689,09	742.689,09
6.2 - Aplicação Financeira dos Recursos de Convênios	3.495,71	3.495,71
<b>7. RECEITA DE OPERAÇÕES DE CRÉDITO</b>	<b>0,00</b>	<b>0,00</b>
<b>8. OUTRAS RECEITAS PARA FINANCIAMENTO DO ENSINO</b>	<b>2.783.261,92</b>	<b>2.783.261,92</b>
<b>9. TOTAL DAS OUTRAS RECEITAS ADICIONAIS DO ENSINO (4+5+6+7+8)</b>	<b>5.156.532,41</b>	<b>5.156.532,41</b>

**PREFEITURA MUNICIPAL DE VALENÇA DO PIAUÍ**  
 PRAÇA TEODOMIRO LIMA VERDE - CNPJ:06554737/0001-32

Orçamento Programa - Exercício de 2020

Page 2

**ANÁLISE DE APLICAÇÃO NO ENSINO**

	Valor Previsto
<b>RECEITAS DO FUNDEB</b>	
<b>10. RECEITAS DESTINADAS AO FUNDEB</b>	<b>4.148.949,29</b>
10.1 - Cota-Parte FPM Destinada ao FUNDEB - (20% de 2.1.1)	2.816.545,50
10.2 - Cota-Parte ICMS Destinada ao FUNDEB - (20% de 2.2)	1.138.603,50
10.3 - ICMS - Desoneração Destinada ao FUNDEB - (20% de 2.3)	1.997,55
10.4 - Cota-Parte IPI-Exportação Destinada ao FUNDEB - (20% de 2.4)	998,77
10.5 - Cota-Parte ITR Destinada ao FUNDEB - (20% de 2.5)	1.038,72
10.6 - Cota-Parte IPVA Destinada ao FUNDEB - (20% de 2.6)	189.765,25
<b>11. RECEITAS RECEBIDAS DO FUNDEB</b>	<b>15.746.436,63</b>
11.1 - Transferências de Recursos do FUNDEB	12.154.016,75
11.2 - Complementação da União ao FUNDEB	3.547.475,00
11.3 - Receita de Aplicação Financeira dos Recursos do FUNDEB	44.944,88
<b>12. RESULTADO LÍQUIDO DAS TRANSFERÊNCIAS DO FUNDEB (11.1 - 10)</b>	<b>8.005.067,46</b>
12.1 - ACRÉSCIMO RESULTANTE DAS TRANSFERÊNCIAS DO FUNDEB	8.005.067,46
12.2 - DECRÉSCIMO RESULTANTE DAS TRANSFERÊNCIAS DO FUNDEB	0,00
<b>DESPESAS DO FUNDEB</b>	
<b>13. ORÇADO DOS PROFISSIONAIS DO MAGISTÉRIO</b>	<b>Valor Fixado</b> <b>10.940.952,00</b>
13.1 - Com Educação Infantil	205.305,00
13.2 - Com Ensino Fundamental	10.735.647,00
<b>14. OUTRAS DESPESAS</b>	<b>4.805.484,63</b>
14.1 - Com Educação Infantil	201.297,63
14.2 - Com Ensino Fundamental	4.604.187,00
<b>15. TOTAL DAS DESPESAS DO FUNDEB (13+14)</b>	<b>15.746.436,63</b>
<b>16. TOTAL DAS DESPESAS DO FUNDEB PARA FINS DE LIMITE (15)</b>	<b>100,00</b>
16.1 - Mínimo de 60% do FUNDEB na Remuneração do Magistério ((13)/(11)x100%)	69,48
16.2 - Máximo de 40% em Despesa com MDE, que não Remuneração do Magistério ((14)/(11)x100%)	30,52
<b>DESPESAS COM MANUTENÇÃO/DESENV.DO ENSINO CUSTEADAS COM RECEITA RESULTANTE DE IMPOSTOS E RECURSOS DO FUNDEB</b>	<b>Valor Fixado</b>
<b>17. EDUCAÇÃO INFANTIL</b>	<b>478.102,63</b>
17.1 - Creche	0,00
17.1.1 - Despesas Custeadas com Recursos do FUNDEB	0,00
17.1.2 - Despesas Custeadas com Outros Recursos de Impostos	0,00
<b>17.2 Pré-escola</b>	<b>478.102,63</b>
17.2.1 - Despesas Custeadas com Recursos do FUNDEB	406.602,63
17.2.2 - Despesas Custeadas com Outros Recursos de Impostos	71.500,00
<b>18. ENSINO FUNDAMENTAL</b>	<b>17.819.860,00</b>
18.1 - Despesas Custeadas com Recursos do FUNDEB	15.339.834,00
18.2 - Despesas Custeadas com Outros Recursos de Impostos	2.480.046,00
<b>OUTRAS DESPESAS DO MDE</b>	<b>Valor Fixado</b>
19. ENSINO MÉDIO	0,00
20. ENSINO SUPERIOR	0,00
21. ENSINO PROFISSIONAL NÃO INTEGRADO AO ENSINO REGULAR	0,00

**PREFEITURA MUNICIPAL DE VALENÇA DO PIAUÍ**  
 PRAÇA TEODOMIRO LIMA VERDE - CNPJ:06554737/0001-32

Orçamento Programa - Exercício de 2020

Page 3

**ANÁLISE DE APLICAÇÃO NO ENSINO**

22. OUTRAS	0,00
<b>23. TOTAL DAS DESPESAS COM AÇÕES TÍPICAS DE MANUTENÇÃO E DESENVOLVIMENTO (17+18+19+20+21+22)</b>	<b>18.297.982,63</b>
<b>DEDUÇÕES CONSIDERADAS PARA FINS DE LIMITE CONSTITUCIONAL</b>	
<b>24. RESULTADOS LÍQUIDOS DAS TRANSFERÊNCIAS DO FUNDEB = (12)</b>	<b>8.005.067,46</b>
25. DESPESAS CUSTEADAS COM A COMPLEMENTAÇÃO DO FUNDEB NO EXERCÍCIO	3.547.475,00
<b>26. TOTAL DAS DEDUÇÕES CONSIDERADAS PARA FINS DE LIMITE (24+25)</b>	<b>11.552.542,46</b>
<b>27. TOTAL DAS DESPESAS PARA FINS DE LIMITE ((17+18)-26)</b>	<b>6.745.440,17</b>
<b>28. PERCENTUAL DE APLICAÇÃO EM MDE SOBRE A RECEITA LÍQUIDA DE IMPOSTOS ((27)/(3)x100) - LIMITE 25%</b>	<b>27,09</b>
<b>OUTRAS INFORMAÇÕES PARA CONTROLE</b>	
29. DESPESAS CUSTEADAS COM A APLICAÇÃO FINANCEIRA DE OUTROS RECURSOS DE IMPOSTOS VINCULADOS AO ENSINO	0,00
30. DESPESAS CUSTEADAS COM A CONTRIBUIÇÃO SOCIAL DO SALÁRIO-EDUCAÇÃO	304.706,00
31. DESPESAS CUSTEADAS COM OPERAÇÕES DE CRÉDITO	0,00
32. DESPESAS CUSTEADAS COM OUTRAS RECEITAS PARA FINANCIAMENTO DO ENSINO	5.473.113,75
<b>33. TOTAL DAS OUTRAS DESPESAS CUSTEADAS COM RECEITAS ADICIONAIS PARA FINANCIAMENTO DO ENSINO (29+30+31+32)</b>	<b>5.777.819,75</b>
<b>34. TOTAL GERAL DAS DESPESAS COM MDE (23+33)</b>	<b>24.075.802,38</b>



PREFEITURA MUNICIPAL DE VALENÇA DO PIAUÍ  
PRAÇA TEODOMIRO LIMA VERDE - CNPJ:06554737/0001-32

Orçamento Programa - Exercício de 2020

Quadro 16  
Page 1

**ANÁLISE DE APLICAÇÃO NA SAÚDE**

RECEITAS RESULTANTE DE IMPOSTOS (Caput do art. 212 da Constituição)	Previsão	Obrig.(15%)
<b>1. RECEITAS DE IMPOSTOS</b>	<b>2.709.650,10</b>	<b>406.447,51</b>
1.1 - Receita Resultante do Imposto sobre a Propriedade Predial e Territorial Urbana - IPTU	428.474,47	64.271,17
1.1.1 - IPTU	399.605,88	59.940,88
1.1.2 - Multas, Juros de Mora, Dívida Ativa e Outros Encargos do IPTU	28.868,59	4.330,29
1.2 - Receitas Resultante do Imposto sobre Transmissão Inter Vivos - ITBI	66.917,93	10.037,69
1.2.1 - ITBI	66.917,93	10.037,69
1.2.2 - Multas, Juros de Mora, Dívida Ativa e Outros Encargos do ITBI	0,00	0,00
1.3 - Receitas Resultante do Imposto sobre Serviços de Qualquer Natureza - ISS	1.173.806,68	176.071,00
1.3.1 - ISS	1.173.806,68	176.071,00
1.3.2 - Multas, Juros de Mora, Dívida Ativa e Outros Encargos do ISS	0,00	0,00
1.4 - Receitas Resultante do Imposto de Renda Retido na Fonte - IRRF	1.040.451,02	156.067,65
<b>2. RECEITAS DE TRANSFERÊNCIAS CONSTITUCIONAIS E LEGAIS</b>	<b>20.744.756,51</b>	<b>3.111.713,48</b>
2.1 - Cota-Parte FPM	14.082.727,50	2.112.409,13
2.2 - Cota-Parte ITR	5.193,63	779,04
2.3 - Cota-Parte IPVA	948.836,25	142.325,44
2.4 - Cota-Parte ICMS	5.693.017,50	853.952,63
2.5 - Cota-Parte IPI-Exportação	4.993,88	749,08
2.6 - Compensação Financeira Provenientes de Impostos e Transf. Constitucionais	9.987,75	1.498,16
2.6.1 - Desoneração ICMS (LC 87/96)	9.987,75	1.498,16
2.6.2 - Outras	0,00	0,00
<b>3 - TOTAL DAS RECEITAS RESULTANTES DE IMPOSTOS E TRANSFERÊNCIAS CONSTITUCIONAIS E LEGAIS = (1 + 2)</b>	<b>23.454.406,61</b>	<b>3.518.160,99</b>
<b>4. DESPESAS COM AÇÕES E SERVIÇOS PÚBLICOS DE SAÚDE (ASPS) - POR SUBFUNÇÃO E CATEGORIA ECONÔMICA</b>	<b>Fixado</b>	
4.1 - ATENÇÃO BÁSICA	4.066.552,23	
4.1.1 - Despesas Correntes	3.824.848,67	
4.1.2 - Despesas de Capital	241.703,56	
4.2 - ASSISTÊNCIA HOSPITALAR E AMBULATORIAL	0,00	
4.2.1 - Despesas Correntes	0,00	
4.2.2 - Despesas de Capital	0,00	
4.3 - SUPORTE PROFILÁTICO E TERAPÊUTICO	0,00	
4.3.1 - Despesas Correntes	0,00	
4.3.2 - Despesas de Capital	0,00	
4.4 - VIGILÂNCIA SANITÁRIA	0,00	
4.4.1 - Despesas Correntes	0,00	
4.4.2 - Despesas de Capital	0,00	
4.5 - VIGILÂNCIA EPIDEMIOLÓGICA	0,00	
4.5.1 - Despesas Correntes	0,00	
4.5.2 - Despesas de Capital	0,00	
4.6 - ALIMENTAÇÃO E NUTRIÇÃO	0,00	
4.6.1 - Despesas Correntes	0,00	
4.6.2 - Despesas de Capital	0,00	



PREFEITURA MUNICIPAL DE VALENÇA DO PIAUÍ  
PRAÇA TEODOMIRO LIMA VERDE - CNPJ:06554737/0001-32

Orçamento Programa - Exercício de 2020

Quadro 16  
Page 2

**ANÁLISE DE APLICAÇÃO NA SAÚDE**

4.7 - OUTRAS SUBFUNÇÕES (X)	0,00
4.7.1 - Despesas Correntes	0,00
4.7.2 - Despesas de Capital	0,00
<b>5 - TOTAL (4.1 + 4.2 + 4.3 + 4.4 + 4.5 + 4.6 + 4.7)</b>	<b>4.066.552,23</b>
<b>6 - APURAÇÃO DO CUMPRIMENTO DO LIMITE MÍNIMO PARA APLICAÇÃO EM ASPs</b>	
6.1 - Diferença entre o Valor Aplicado e a Despesa Mínima a ser Aplicada (5 - 3)	548.391,24
6.2 - PERCENTUAL DA RECEITA DE IMPOSTOS E TRANSFERÊNCIAS CONSTITUCIONAIS E LEGAIS APLICADO EM ASPs(5/3) * 100 (Mínimo de 15%)	17,34
<b>7 - RECEITAS ADICIONAIS PARA O FINANCIAMENTO DA SAÚDE NÃO COMPUTADAS NO CÁLCULO DO MÍNIMO</b>	
7.1 - RECEITAS DE TRANSFERÊNCIAS PARA A SAÚDE	7.910.068,70
7.1.1 - Proveniente da União - Fundo a Fundo	7.910.068,70
7.1.2 - Proveniente dos Estados	0,00
7.1.3 - Proveniente de outros Municípios	0,00
7.2 - RECEITA DE OPERAÇÕES DE CRÉDITO INTERNAS E EXTERNAS VINCULADAS A SAÚDE	0,00
7.3 - OUTRAS RECEITAS	2.512.547,11
<b>8 - TOTAL DE RECEITAS ADICIONAIS PARA FINANCIAMENTO DA SAÚDE (7.1 + 7.2 + 7.3)</b>	<b>10.422.615,81</b>
<b>9 - DESPESAS COM SAÚDE POR SUBFUNÇÕES E CATEGORIA ECONÔMICA NÃO COMPUTADAS NO CÁLCULO DO MÍNIMO</b>	
9.1 - ATENÇÃO BÁSICA	10.787.983,31
9.1.1 - Despesas Correntes	7.808.990,11
9.1.2 - Despesas de Capital	2.978.993,20
9.2 - ASSISTÊNCIA HOSPITALAR E AMBULATORIAL	0,00
9.2.1 - Despesas Correntes	0,00
9.2.2 - Despesas de Capital	0,00
9.3 - SUPORTE PROFILÁTICO E TERAPÊUTICO	0,00
9.3.1 - Despesas Correntes	0,00
9.3.2 - Despesas de Capital	0,00
9.4 - VIGILÂNCIA SANITÁRIA	0,00
9.4.1 - Despesas Correntes	0,00
9.4.2 - Despesas de Capital	0,00
9.5 - VIGILÂNCIA EPIDEMIOLÓGICA	0,00
9.5.1 - Despesas Correntes	0,00
9.5.2 - Despesas de Capital	0,00
9.6 - ALIMENTAÇÃO E NUTRIÇÃO	0,00
9.6.1 - Despesas Correntes	0,00
9.6.2 - Despesas de Capital	0,00
9.7 - OUTRAS SUBFUNÇÕES	0,00
9.7.1 - Despesas Correntes	0,00
9.7.2 - Despesas de Capital	0,00
<b>10 - TOTAL DAS DESPESAS NÃO COMPUTADAS NO CÁLCULO DO MÍNIMO (9.1 + 9.2 + 9.3 + 9.4 + 9.5 + 9.6 + 9.7)</b>	<b>10.787.983,31</b>



**PREFEITURA MUNICIPAL DE VALENÇA DO PIAUÍ**  
PRAÇA TEODOMIRO LIMA VERDE - CNPJ:06554737/0001-32

Orçamento Programa - Exercício de 2020

**ANÁLISE DE APLICAÇÃO NA SAÚDE**

Quadro 16  
Page 3

<b>19 - DESPESAS TOTAIS COM SAÚDE (Computadas e não computadas no cálculo do limite mínimo)</b>	
20 - ATENÇÃO BÁSICA (4.1 + 9.1)	14.854.535,54
21 - ASSISTÊNCIA HOSPITALAR E AMBULATORIAL (4.2 + 9.2)	0,00
22 - SUPORTE PROFILÁTICO E TERAPÊUTICO (4.3 + 9.3)	0,00
23 - VIGILÂNCIA SANITÁRIA (4.4 + 9.4)	0,00
24 - VIGILÂNCIA EPIDEMIOLÓGICA (4.5 + 9.5)	0,00
25 - ALIMENTAÇÃO E NUTRIÇÃO (4.6 + 9.6)	0,00
26 - OUTRAS SUBFUNÇÕES (4.7 + 9.7)	0,00
<b>27 - TOTAL DAS DESPESAS COM SAÚDE (20 + 21 + 22 + 23 + 24 + 25 + 26)</b>	<b>14.854.535,54</b>



**PREFEITURA MUNICIPAL DE VALENÇA DO PIAUÍ**  
PRAÇA TEODOMIRO LIMA VERDE - CNPJ:06554737/0001-32

Orçamento Programa - Exercício de 2020

Page 1

**QUADRO AUXILIAR DE DETALHAMENTO DA DESPESA**

PODER	01	PODER LEGISLATIVO
ORGÃO	01	CÂMARA MUNICIPAL
UNIDADE	00	CÂMARA MUNICIPAL

Aplicacao Programada	Proj/Ativ	Finalidade	Categoria	Detalhada	TotalGrupo	Total Categ.	Total Func.
		F.R. - C.A.					
Investimentos a Cargo da Câmara Municipal	01.031.0001.1001.0000						49.439,36
4 DESPESAS DE CAPIT						49.439,36	
4 INVESTIMENTOS							
OBRAS E INSTALAÇÕES			4.4.90.51.00	37.454,06			
EQUIPAMENTOS E MATERIAL PERMANENTE			4.4.90.52.00	11.985,30			
Manutenção e Funcionamento da Câmara Municipal	01.031.0001.2001.0000						1.470.696,18
3 DESPESAS CORREN						1.428.448,00	
1 PESSOAL E ENCARGOS SOCIAIS					1.144.991,66		
CONTRATAÇÃO POR TEMPO DETERMINADO			3.1.90.04.00	1.498,16			
VENCIMENTOS E VANTAGENS FIXAS - PESSOAL CIVIL			3.1.90.11.00	919.163,65			
OBRIGAÇÕES PATRONAIS			3.1.90.13.00	217.133,68			
OUTRAS DESPESAS VARIÁVEIS - PESSOAL CIVIL			3.1.90.16.00	1.303,40			
DESPESAS DE EXERCÍCIOS ANTERIORES			3.1.90.92.00	5.892,77			
2 JUROS E ENCARGOS DA DÍVIDA						1.302,40	
JUROS SOBRE A DÍVIDA POR CONTRATO			3.2.90.21.00	1.302,40			
3 OUTRAS DESPESAS CORRENTES						282.153,94	
CONTRATAÇÃO POR TEMPO DETERMINADO			3.3.90.04.00	2.297,18			
DIÁRIAS - CIVIL			3.3.90.14.00	7.390,94			
MATERIAL DE CONSUMO			3.3.90.30.00	26.467,54			
SERVIÇOS DE CONSULTORIA			3.3.90.35.00	1.298,41			
OUTROS SERVIÇOS DE TERCEIROS - PESSOA FÍSICA			3.3.90.36.00	44.445,49			
OUTROS SERVIÇOS DE TERCEIROS - PESSOA JURÍDICA			3.3.90.39.00	166.196,16			
OBRIGAÇÕES TRIBUTÁRIAS E CONTRIBUTIVAS			3.3.90.47.00	11.386,03			
DESPESAS DE EXERCÍCIOS ANTERIORES			3.3.90.92.00	22.672,19			
4 DESPESAS DE CAPIT							42.248,18
4 INVESTIMENTOS						31.761,04	
EQUIPAMENTOS E MATERIAL PERMANENTE			4.4.90.52.00	31.761,04			
6 AMORTIZAÇÃO DA DÍVIDA						10.487,14	
PRINCIPAL DA DÍVIDA CONTRATUAL RESGATADO			4.6.90.71.00	10.487,14			
<b>TOTAL</b>							<b>1.520.135,54</b>

VALENÇA DO PIAUÍ

LOA 2020





**PREFEITURA MUNICIPAL DE VALENÇA DO PIAUÍ**

PRAÇA TEODOMIRO LIMA VERDE - CNPJ:06554737/0001-32

Orçamento Programa - Exercício de 2020

Page 2

**QUADRO AUXILIAR DE DETALHAMENTO DA DESPESA**

PODER 02 PODER EXECUTIVO  
ORGÃO 01 GABINETE DO PREFEITO  
UNIDADE 00 GABINETE DO PREFEITO

Aplicacao Programada	Proj/Ativ	Finalidade	Categoria	Detalhada	TotalGrupo	Total Categ.	Total Func.
		F.R. - C.A.					
Manutenção do Gabinete do Prefeito	04.122.0003.2041.0000						1.915.520,00
3 DESPESAS CORREN						1.913.020,00	
1 PESSOAL E ENCARGOS SOCIAIS					455.722,00		
CONTRATAÇÃO POR TEMPO DETERMINADO			3.1.90.04.00	450,00			
VENCIMENTOS E VANTAGENS FIXAS - PESSOAL CIVIL			3.1.90.11.00	448.272,00			
OBRIGAÇÕES PATRONAIS			3.1.90.13.00	1.000,00			
OUTRAS DESPESAS VARIÁVEIS - PESSOAL CIVIL			3.1.90.16.00	1.000,00			
DESPESAS DE EXERCÍCIOS ANTERIORES			3.1.90.92.00	5.000,00			
3 OUTRAS DESPESAS CORRENTES					1.457.298,00		
CONTRATAÇÃO POR TEMPO DETERMINADO			3.3.90.04.00	500,00			
DIÁRIAS - CIVIL			3.3.90.14.00	25.973,00			
MATERIAL DE CONSUMO			3.3.90.30.00	5.000,00			
PASSAGENS E DESPESAS COM LOCOMOÇÃO			3.3.90.33.00	4.634,00			
OUTROS SERVIÇOS DE TERCEIROS - PESSOA FÍSICA			3.3.90.36.00	7.381,00			
OUTROS SERVIÇOS DE TERCEIROS - PESSOA JURÍDICA			3.3.90.39.00	1.272.448,00			
DESPESAS DE EXERCÍCIOS ANTERIORES			3.3.90.92.00	141.362,00			
4 DESPESAS DE CAPIT						2.500,00	
4 INVESTIMENTOS					2.500,00		
EQUIPAMENTOS E MATERIAL PERMANENTE			4.4.90.52.00	2.500,00			
<b>TOTAL</b>							<b>1.915.520,00</b>

**PREFEITURA MUNICIPAL DE VALENÇA DO PIAUÍ**

PRAÇA TEODOMIRO LIMA VERDE - CNPJ:06554737/0001-32

Orçamento Programa - Exercício de 2020

Page 3

**QUADRO AUXILIAR DE DETALHAMENTO DA DESPESA**

PODER 02 PODER EXECUTIVO  
 ORGÃO 02 SECRETARIA MUNICIPAL DE ADMINISTRAÇÃO  
 UNIDADE 00 SECRETARIA MUNICIPAL DE ADMINISTRAÇÃO

Aplicacao Programada	Proj/Ativ	Finalidade F.R. - C.A.	Categoria	Detalhada	TotalGrupo	Total Categ.	Total Func.
Construção do Arquivo Público Municipal	04.122.0003.1041.0000						12.984,08
4 DESPESAS DE CAPIT						12.984,08	
4 INVESTIMENTOS							
OBRAS E INSTALAÇÕES			4.4.90.51.00	12.984,08			
Manutenção dos serviços de administração geral	04.122.0003.2040.0000						7.817.400,40
3 DESPESAS CORREN						7.457.831,65	
1 PESSOAL E ENCARGOS SOCIAIS					1.112.649,65		
VENCIMENTOS E VANTAGENS FIXAS - PESSOAL CIVIL			3.1.90.11.00	763.265,00			
OBRIGAÇÕES PATRONAIS			3.1.90.13.00	108.738,00			
OUTRAS DESPESAS VARIÁVEIS - PESSOAL CIVIL			3.1.90.16.00	5.646,65			
SENTENÇAS JUDICIAIS			3.1.90.91.00	67.000,00			
DESPESAS DE EXERCÍCIOS ANTERIORES			3.1.90.92.00	45.000,00			
INDENIZAÇÕES E RESTITUIÇÕES TRABALHISTAS			3.1.90.94.00	1.000,00			
CONTRIBUIÇÕES PATRONAIS			3.1.91.13.00	122.000,00			
2 JUROS E ENCARGOS DA DÍVIDA					450,00		
JUROS SOBRE A DÍVIDA POR CONTRATO			3.2.90.21.00	450,00			
3 OUTRAS DESPESAS CORRENTES					6.344.732,00		
CONTRIBUIÇÕES			3.3.50.41.00	62.100,00			
CONTRATAÇÃO POR TEMPO DETERMINADO			3.3.90.04.00	500,00			
DIÁRIAS - CIVIL			3.3.90.14.00	3.800,00			
DIÁRIAS - CIVIL			3.3.90.14.00	48.250,00			
MATERIAL DE CONSUMO			3.3.90.30.00	64.093,00			
MATERIAL DE CONSUMO			3.3.90.30.00	38.455,00			
MATERIAL DE CONSUMO			3.3.90.30.00	65.419,50			
MATERIAL DE CONSUMO			3.3.90.30.00	17.402,00			
OUTROS SERVIÇOS DE TERCEIROS - PESSOA FÍSICA			3.3.90.36.00	169.000,00			
OUTROS SERVIÇOS DE TERCEIROS - PESSOA FÍSICA			3.3.90.36.00	96.500,00			
OUTROS SERVIÇOS DE TERCEIROS - PESSOA JURÍDICA			3.3.90.39.00	3.942.773,00			
OUTROS SERVIÇOS DE TERCEIROS - PESSOA JURÍDICA			3.3.90.39.00	857.402,50			
SERVIÇOS DE TECNOLOGIA DA INFORMAÇÃO E COMUNICAÇÃO			3.3.90.40.00	33.520,00			
OBRIGAÇÕES TRIBUTÁRIAS E CONTRIBUTIVAS			3.3.90.47.00	191.652,00			
SENTENÇAS JUDICIAIS			3.3.90.91.00	5.565,00			
DESPESAS DE EXERCÍCIOS ANTERIORES			3.3.90.92.00	748.300,00			
4 DESPESAS DE CAPIT					262.948,75		359.568,75
4 INVESTIMENTOS							
OBRAS E INSTALAÇÕES			4.4.90.51.00	5.000,00			
OBRAS E INSTALAÇÕES			4.4.90.51.00	153.193,75			
EQUIPAMENTOS E MATERIAL PERMANENTE			4.4.90.52.00	1.500,00			
EQUIPAMENTOS E MATERIAL PERMANENTE			4.4.90.52.00	103.255,00			
6 AMORTIZAÇÃO DA DÍVIDA					96.620,00		
PRINCIPAL DA DÍVIDA CONTRATUAL RESGATADO			4.6.90.71.00	96.620,00			
Manutenção da Junta do Serviço Militar	04.122.0003.2042.0000						19.950,00
3 DESPESAS CORREN						17.500,00	
1 PESSOAL E ENCARGOS SOCIAIS							
VENCIMENTOS E VANTAGENS FIXAS - PESSOAL CIVIL			3.1.90.11.00	15.000,00			
OBRIGAÇÕES PATRONAIS			3.1.90.13.00	2.500,00			
3 OUTRAS DESPESAS CORRENTES					1.950,00		
DIÁRIAS - CIVIL			3.3.90.14.00	450,00			
OUTROS SERVIÇOS DE TERCEIROS - PESSOA FÍSICA			3.3.90.36.00	1.000,00			
OUTROS SERVIÇOS DE TERCEIROS - PESSOA JURÍDICA			3.3.90.39.00	500,00			
4 DESPESAS DE CAPIT							500,00
4 INVESTIMENTOS					500,00		
EQUIPAMENTOS E MATERIAL PERMANENTE			4.4.90.52.00	500,00			
Realização de Concursos Públicos	04.122.0003.2043.0000						4.400,00



**PREFEITURA MUNICIPAL DE VALENÇA DO PIAUÍ**  
PRAÇA TEODOMIRO LIMA VERDE - CNPJ:06554737/0001-32

Orçamento Programa - Exercício de 2020

Page 4

**QUADRO AUXILIAR DE DETALHAMENTO DA DESPESA**

PODER 02 PODER EXECUTIVO  
ORGÃO 02 SECRETARIA MUNICIPAL DE ADMINISTRAÇÃO  
UNIDADE 00 SECRETARIA MUNICIPAL DE ADMINISTRAÇÃO

Aplicação Programada	Proj/Ativ	Finalidade	Categoria	Detalhada	TotalGrupo	Total Categ.	Total Func.
		F.R. - C.A.					
Realização de Concursos Públicos	04.122.0003.2043.0000						4.400,00
3	DESPESAS CORREN					3.950,00	
3	OUTRAS DESPESAS CORRENTES				3.950,00		
	MATERIAL DE CONSUMO		3.3.90.30.00	450,00			
	OUTROS SERVIÇOS DE TERCEIROS - PESSOA FÍSICA		3.3.90.36.00	1.500,00			
	OUTROS SERVIÇOS DE TERCEIROS - PESSOA JURÍDICA		3.3.90.39.00	2.000,00			
4	DESPESAS DE CAPIT					450,00	450,00
4	INVESTIMENTOS				450,00		
	EQUIPAMENTOS E MATERIAL PERMANENTE		4.4.90.52.00	450,00			
Encargos com a ELETROBRÁS	04.122.0003.2591.0000						998,00
3	DESPESAS CORREN					998,00	
2	JUROS E ENCARGOS DA DÍVIDA						
	JUROS SOBRE A DÍVIDA POR CONTRATO		3.2.90.21.00	998,00			
Encargos com a ELETROBRÁS	04.122.0037.2591.0000						260.925,00
3	DESPESAS CORREN					250.925,00	
3	OUTRAS DESPESAS CORRENTES				250.925,00		
	OUTROS SERVIÇOS DE TERCEIROS - PESSOA JURÍDICA		3.3.90.39.00	250.925,00			
4	DESPESAS DE CAPIT					10.000,00	10.000,00
6	AMORTIZAÇÃO DA DÍVIDA				10.000,00		
	PRINCIPAL DA DÍVIDA CONTRATUAL RESGATADO		4.6.90.71.00	10.000,00			
Apoio as ações de policiamento e segurança pública	06.182.0007.2100.0000						950,00
3	DESPESAS CORREN					950,00	
3	OUTRAS DESPESAS CORRENTES				950,00		
	MATERIAL DE CONSUMO		3.3.90.30.00	450,00			
	OUTROS SERVIÇOS DE TERCEIROS - PESSOA FÍSICA		3.3.90.36.00	500,00			
Implantação e Manutenção da Defesa Civil	06.182.0007.2101.0000						4.500,00
3	DESPESAS CORREN					3.500,00	
3	OUTRAS DESPESAS CORRENTES				3.500,00		
	MATERIAL DE CONSUMO		3.3.90.30.00	1.500,00			
	OUTROS SERVIÇOS DE TERCEIROS - PESSOA FÍSICA		3.3.90.36.00	1.500,00			
	OUTROS SERVIÇOS DE TERCEIROS - PESSOA JURÍDICA		3.3.90.39.00	500,00			
4	DESPESAS DE CAPIT					1.000,00	1.000,00
4	INVESTIMENTOS				1.000,00		
	EQUIPAMENTOS E MATERIAL PERMANENTE		4.4.90.52.00	1.000,00			
Apoio às ações de defesa dos direitos da cidadania	14.422.0024.2300.0000						2.000,00
3	DESPESAS CORREN					2.000,00	
3	OUTRAS DESPESAS CORRENTES				2.000,00		
	MATERIAL DE CONSUMO		3.3.90.30.00	500,00			
	OUTROS SERVIÇOS DE TERCEIROS - PESSOA FÍSICA		3.3.90.36.00	1.000,00			
	OUTROS SERVIÇOS DE TERCEIROS - PESSOA JURÍDICA		3.3.90.39.00	500,00			
<b>TOTAL</b>							<b>8.124.107,48</b>

**PREFEITURA MUNICIPAL DE VALENÇA DO PIAUÍ**

PRAÇA TEODOMIRO LIMA VERDE - CNPJ:06554737/0001-32

Orçamento Programa - Exercício de 2020

Page 5

**QUADRO AUXILIAR DE DETALHAMENTO DA DESPESA**

 PODER 02 PODER EXECUTIVO  
 ORGÃO 03 SECRETARIA DE FINANÇAS  
 UNIDADE 00 SECRETARIA DE FINANÇAS

Aplicação Programada	Proj/Ativ	Finalidade	Categoria	Detalhada	Total Grupo	Total Categ.	Total Func.
F.R. - C.A.							
Manutenção das Atividades da Gestão Financeira	04.123.0005.2081.0000						335.061,00
3 DESPESAS CORREN						334.061,00	
1 PESSOAL E ENCARGOS SOCIAIS					294.379,00		
VENCIMENTOS E VANTAGENS FIXAS - PESSOAL CIVIL			3.1.90.11.00	290.879,00			
OBRIGAÇÕES PATRONAIS			3.1.90.13.00	1.000,00			
OUTRAS DESPESAS VARIÁVEIS - PESSOAL CIVIL			3.1.90.16.00	1.500,00			
DESPESAS DE EXERCÍCIOS ANTERIORES			3.1.90.92.00	1.000,00			
3 OUTRAS DESPESAS CORRENTES					39.682,00		
DIÁRIAS - CIVIL			3.3.90.14.00	7.064,00			
MATERIAL DE CONSUMO			3.3.90.30.00	500,00			
OUTROS SERVIÇOS DE TERCEIROS - PESSOA FÍSICA			3.3.90.36.00	19.743,00			
OUTROS SERVIÇOS DE TERCEIROS - PESSOA JURÍDICA			3.3.90.39.00	11.875,00			
DESPESAS DE EXERCÍCIOS ANTERIORES			3.3.90.92.00	500,00			
4 DESPESAS DE CAPIT						1.000,00	1.000,00
4 INVESTIMENTOS					1.000,00		
EQUIPAMENTOS E MATERIAL PERMANENTE			4.4.90.52.00	1.000,00			
Manutenção do Sistema da Nota Fiscal Eletrônica	04.123.0005.2082.0000						1.500,00
3 DESPESAS CORREN						1.500,00	
3 OUTRAS DESPESAS CORRENTES					1.500,00		
MATERIAL DE CONSUMO			3.3.90.30.00	500,00			
OUTROS SERVIÇOS DE TERCEIROS - PESSOA FÍSICA			3.3.90.36.00	500,00			
OUTROS SERVIÇOS DE TERCEIROS - PESSOA JURÍDICA			3.3.90.39.00	500,00			
Atualização do Sistema de Inf. Cadastrais e Tributárias	04.123.0005.2083.0000						2.000,00
3 DESPESAS CORREN						1.500,00	
3 OUTRAS DESPESAS CORRENTES					1.500,00		
MATERIAL DE CONSUMO			3.3.90.30.00	500,00			
OUTROS SERVIÇOS DE TERCEIROS - PESSOA FÍSICA			3.3.90.36.00	500,00			
OUTROS SERVIÇOS DE TERCEIROS - PESSOA JURÍDICA			3.3.90.39.00	500,00			
4 DESPESAS DE CAPIT						500,00	500,00
4 INVESTIMENTOS					500,00		
EQUIPAMENTOS E MATERIAL PERMANENTE			4.4.90.52.00	500,00			
Encargo com amortizações e juros da dívida interna	28.843.0000.2670.0000						720.061,00
3 DESPESAS CORREN						500,00	500,00
2 JUROS E ENCARGOS DA DÍVIDA					500,00		
JUROS SOBRE A DÍVIDA POR CONTRATO			3.2.90.21.00	500,00			
4 DESPESAS DE CAPIT						719.561,00	719.561,00
6 AMORTIZAÇÃO DA DÍVIDA					719.561,00		
PRINCIPAL DA DÍVIDA CONTRATUAL RESGATADO			4.6.90.71.00	709.911,00			
INDENIZAÇÕES E RESTITUIÇÕES			4.6.90.93.00	9.650,00			
Outras desp.c/. encargos esp.não assoc.ao proces.produtivo	28.846.0002.2680.0000						500,00
3 DESPESAS CORREN						500,00	500,00
2 JUROS E ENCARGOS DA DÍVIDA					500,00		
OUTROS ENCARGOS SOBRE A DÍVIDA POR CONTRATO			3.2.90.22.00	500,00			
<b>TOTAL</b>							<b>1.059.122,00</b>



**PREFEITURA MUNICIPAL DE VALENÇA DO PIAUÍ**

PRAÇA TEODOMIRO LIMA VERDE - CNPJ:06554737/0001-32

Orçamento Programa - Exercício de 2020

Page 6

**QUADRO AUXILIAR DE DETALHAMENTO DA DESPESA**

PODER	02	PODER EXECUTIVO
ORGÃO	04	SECRETARIA MUNICIPAL DE EDUCAÇÃO
UNIDADE	00	SECRETARIA MUNICIPAL DE EDUCAÇÃO

Aplicação Programada	Proj/Ativ	Finalidade	Categoria	Detalhada	Total Grupo	Total Categ.	Total Func.
		F.R. - C.A.					
Construção, ampliação e recuperação de unidades escolares	12.361.0016.1200.0000						229.718,25
4	DESPESAS DE CAPIT					229.718,25	
4	INVESTIMENTOS				229.718,25		
	OBRAS E INSTALAÇÕES		4.4.90.51.00	229.718,25			
<b>TOTAL</b>							<b>229.718,25</b>

**PREFEITURA MUNICIPAL DE VALENÇA DO PIAUÍ**

PRAÇA TEODOMIRO LIMA VERDE - CNPJ:06554737/0001-32

Orçamento Programa - Exercício de 2020

Page 7

**QUADRO AUXILIAR DE DETALHAMENTO DA DESPESA**

 PODER 02 PODER EXECUTIVO  
 ORGÃO 04 SECRETARIA MUNICIPAL DE EDUCAÇÃO  
 UNIDADE 01 SECRETARIA DE EDUCAÇÃO- OUTROS PROGRAMAS

Aplicação Programada	Proj/Ativ	Finalidade F.R. - C.A.	Categoria	Detalhada	Total Grupo	Total Categ.	Total Func.
Construção, ampliação e recuperação de unidades escolares	12.361.0016.1200.0000						1.823.303,52
4 DESPESAS DE CAPIT						1.823.303,52	
4 INVESTIMENTOS					1.823.303,52		
OBRAS E INSTALAÇÕES			4.4.90.51.00	106.150,00			
OBRAS E INSTALAÇÕES			4.4.90.51.00	565.248,75			
OBRAS E INSTALAÇÕES			4.4.90.51.00	1.113.304,77			
EQUIPAMENTOS E MATERIAL PERMANENTE			4.4.90.52.00	4.825,00			
EQUIPAMENTOS E MATERIAL PERMANENTE			4.4.90.52.00	9.650,00			
AQUISIÇÃO DE IMÓVEIS			4.4.90.61.00	24.125,00			
Construção, ampl. e recup.de prédios de apoio a educação	12.361.0016.1202.0000						183.350,00
4 DESPESAS DE CAPIT						183.350,00	
4 INVESTIMENTOS					183.350,00		
OBRAS E INSTALAÇÕES			4.4.90.51.00	48.250,00			
OBRAS E INSTALAÇÕES			4.4.90.51.00	96.500,00			
EQUIPAMENTOS E MATERIAL PERMANENTE			4.4.90.52.00	4.825,00			
EQUIPAMENTOS E MATERIAL PERMANENTE			4.4.90.52.00	9.650,00			
AQUISIÇÃO DE IMÓVEIS			4.4.90.61.00	24.125,00			
Programa municipal de transporte escolar	12.361.0016.1206.0000						394.474,63
3 DESPESAS CORREN						389.649,63	
3 OUTRAS DESPESAS CORRENTES					389.649,63		
MATERIAL DE CONSUMO			3.3.90.30.00	48.250,00			
MATERIAL DE CONSUMO			3.3.90.30.00	144.750,00			
OUTROS SERVIÇOS DE TERCEIROS - PESSOA FÍSICA			3.3.90.36.00	48.250,00			
OUTROS SERVIÇOS DE TERCEIROS - PESSOA FÍSICA			3.3.90.36.00	48.250,00			
OUTROS SERVIÇOS DE TERCEIROS - PESSOA JURÍDICA			3.3.90.39.00	48.250,00			
OUTROS SERVIÇOS DE TERCEIROS - PESSOA JURÍDICA			3.3.90.39.00	51.899,63			
4 DESPESAS DE CAPIT						4.825,00	
4 INVESTIMENTOS					4.825,00		
EQUIPAMENTOS E MATERIAL PERMANENTE			4.4.90.52.00	4.825,00			
Aquisição de Ônibus Escolares	12.361.0016.1209.0000						9.650,00
4 DESPESAS DE CAPIT						9.650,00	
4 INVESTIMENTOS					9.650,00		
EQUIPAMENTOS E MATERIAL PERMANENTE			4.4.90.52.00	9.650,00			
MANUTENÇÃO E DESENVOLVIMENTO DA SEC. MUNICIPAL DE EDUCAÇÃO	12.361.0016.2202.0000						4.012.082,53
3 DESPESAS CORREN						3.728.125,38	
1 PESSOAL E ENCARGOS SOCIAIS					745.081,00		
CONTRATAÇÃO POR TEMPO DETERMINADO			3.1.90.04.00	965,00			
VENCIMENTOS E VANTAGENS FIXAS - PESSOAL CIVIL			3.1.90.11.00	684.490,00			
OBRIGAÇÕES PATRONAIS			3.1.90.13.00	2.084,00			
SENTENÇAS JUDICIAIS			3.1.90.91.00	24.125,00			
DESPESAS DE EXERCÍCIOS ANTERIORES			3.1.90.92.00	500,00			
DESPESAS DE EXERCÍCIOS ANTERIORES			3.1.90.92.00	9.650,00			
INDENIZAÇÕES E RESTITUIÇÕES TRABALHISTAS			3.1.90.94.00	500,00			
CONTRIBUIÇÕES PATRONAIS			3.1.91.13.00	22.767,00			
2 JUROS E ENCARGOS DA DÍVIDA					450,00		
JUROS SOBRE A DÍVIDA POR CONTRATO			3.2.90.21.00	450,00			



**PREFEITURA MUNICIPAL DE VALENÇA DO PIAUÍ**

PRAÇA TEODOMIRO LIMA VERDE - CNPJ:06554737/0001-32

Orçamento Programa - Exercício de 2020

Page 8

**QUADRO AUXILIAR DE DETALHAMENTO DA DESPESA**

PODER 02 PODER EXECUTIVO  
ORGÃO 04 SECRETARIA MUNICIPAL DE EDUCAÇÃO  
UNIDADE 01 SECRETARIA DE EDUCAÇÃO- OUTROS PROGRAMAS

Aplicacao Programada	Proj/Ativ	Finalidade F.R. - C.A.	Categoria	Detalhada	TotalGrupo	Total Categ.	Total Func.
MANUTENÇÃO E DESENVOLVIMENTO DA SEC. MUNICIPAL DE EDUCAÇÃO	12.361.0016.2202.0000						4.012.082,53
3 DESPESAS CORREN						3.728.125,38	
3 OUTRAS DESPESAS CORRENTES					2.982.594,38		
SUBVENÇÕES SOCIAIS			3.3.50.43.00	450,00			
DIÁRIAS - CIVIL			3.3.90.14.00	4.232,00			
AUXÍLIO FINANCEIRO A ESTUDANTES			3.3.90.18.00	500,00			
MATERIAL DE CONSUMO			3.3.90.30.00	138.870,00			
MATERIAL DE CONSUMO			3.3.90.30.00	700.000,00			
MATERIAL DE CONSUMO			3.3.90.30.00	60.839,38			
OUTROS SERVIÇOS DE TERCEIROS - PESSOA FÍSICA			3.3.90.36.00	135.700,00			
LOCAÇÃO DE MÃO-DE-OBRA			3.3.90.37.00	500,00			
OUTROS SERVIÇOS DE TERCEIROS - PESSOA JURÍDICA			3.3.90.39.00	1.242.983,00			
OUTROS SERVIÇOS DE TERCEIROS - PESSOA JURÍDICA			3.3.90.39.00	459.000,00			
OBRIGAÇÕES TRIBUTÁRIAS E CONTRIBUTIVAS			3.3.90.47.00	5.000,00			
DESPESAS DE EXERCÍCIOS ANTERIORES			3.3.90.92.00	234.520,00			
4 DESPESAS DE CAPIT						283.957,15	
4 INVESTIMENTOS					282.957,15		
EQUIPAMENTOS E MATERIAL PERMANENTE			4.4.90.52.00	2.000,00			
EQUIPAMENTOS E MATERIAL PERMANENTE			4.4.90.52.00	280.957,15			
6 AMORTIZAÇÃO DA DÍVIDA					1.000,00		
PRINCIPAL DA DÍVIDA CONTRATUAL RESGATADO			4.6.90.71.00	1.000,00			
Apoio ao curso de capacitação na área da educação	12.361.0016.2204.0000						2.000,00
3 DESPESAS CORREN						1.500,00	
3 OUTRAS DESPESAS CORRENTES					1.500,00		
MATERIAL DE CONSUMO			3.3.90.30.00	500,00			
OUTROS SERVIÇOS DE TERCEIROS - PESSOA FÍSICA			3.3.90.36.00	500,00			
OUTROS SERVIÇOS DE TERCEIROS - PESSOA JURÍDICA			3.3.90.39.00	500,00			
4 DESPESAS DE CAPIT						500,00	
4 INVESTIMENTOS					500,00		
EQUIPAMENTOS E MATERIAL PERMANENTE			4.4.90.52.00	500,00			
Construção de Quadra Escolar - FNDE	12.361.0017.1663.0000						621.287,34
4 DESPESAS DE CAPIT						621.287,34	
4 INVESTIMENTOS					621.287,34		
OBRAS E INSTALAÇÕES			4.4.90.51.00	621.287,34			
Ações do programa Nac. de Alim. Escolar-PNAE	12.361.0017.2240.0000						506.900,00
3 DESPESAS CORREN						506.900,00	
3 OUTRAS DESPESAS CORRENTES					506.900,00		
MATERIAL DE CONSUMO			3.3.90.30.00	506.900,00			
Ações do programa Dinheiro Dir. na Escola-PDDE	12.361.0017.2241.0000						51.936,30
3 DESPESAS CORREN						21.973,05	
3 OUTRAS DESPESAS CORRENTES					21.973,05		
CONTRATAÇÃO POR TEMPO DETERMINADO			3.3.90.04.00	3.995,10			
MATERIAL DE CONSUMO			3.3.90.30.00	4.993,88			
OUTROS SERVIÇOS DE TERCEIROS - PESSOA FÍSICA			3.3.90.36.00	2.996,32			
OUTROS SERVIÇOS DE TERCEIROS - PESSOA JURÍDICA			3.3.90.39.00	9.987,75			
4 DESPESAS DE CAPIT						29.963,25	
4 INVESTIMENTOS					29.963,25		
EQUIPAMENTOS E MATERIAL PERMANENTE			4.4.90.52.00	29.963,25			
Ações do Programa Salário Educação	12.361.0017.2246.0000						304.706,00
3 DESPESAS CORREN						300.211,00	

**PREFEITURA MUNICIPAL DE VALENÇA DO PIAUÍ**

PRAÇA TEODOMIRO LIMA VERDE - CNPJ:06554737/0001-32

Orçamento Programa - Exercício de 2020

Page 9

**QUADRO AUXILIAR DE DETALHAMENTO DA DESPESA**

PODER 02 PODER EXECUTIVO  
 ORGÃO 04 SECRETARIA MUNICIPAL DE EDUCAÇÃO  
 UNIDADE 01 SECRETARIA DE EDUCAÇÃO- OUTROS PROGRAMAS

Aplicacao Programada	Proj/Ativ	Finalidade F.R. - C.A.	Categoria	Detalhada	TotalGrupo	Total Categ.	Total Func.
Ações do Programa Salário Educação	12.361.0017.2246.0000						304.706,00
3 DESPESAS CORREN						300.211,00	
3 OUTRAS DESPESAS CORRENTES					300.211,00		
MATERIAL DE CONSUMO			3.3.90.30.00	148.727,00			
OUTROS SERVIÇOS DE TERCEIROS - PESSOA FÍSICA			3.3.90.36.00	44.913,00			
OUTROS SERVIÇOS DE TERCEIROS - PESSOA JURÍDICA			3.3.90.39.00	106.571,00			
4 DESPESAS DE CAPIT						4.495,00	
4 INVESTIMENTOS					4.495,00		
EQUIPAMENTOS E MATERIAL PERMANENTE			4.4.90.52.00	4.495,00			
Ações do Programa PNAC	12.361.0017.2247.0000						54.184,75
3 DESPESAS CORREN						54.184,75	
3 OUTRAS DESPESAS CORRENTES					54.184,75		
MATERIAL DE CONSUMO			3.3.90.30.00	24.125,00			
OUTROS SERVIÇOS DE TERCEIROS - PESSOA FÍSICA			3.3.90.36.00	15.584,75			
OUTROS SERVIÇOS DE TERCEIROS - PESSOA JURÍDICA			3.3.90.39.00	14.475,00			
Ações do Programa PNATE	12.361.0017.2248.0000						134.315,14
3 DESPESAS CORREN						133.350,14	
3 OUTRAS DESPESAS CORRENTES					133.350,14		
MATERIAL DE CONSUMO			3.3.90.30.00	103.701,00			
OUTROS SERVIÇOS DE TERCEIROS - PESSOA FÍSICA			3.3.90.36.00	9.673,64			
OUTROS SERVIÇOS DE TERCEIROS - PESSOA JURÍDICA			3.3.90.39.00	19.975,50			
4 DESPESAS DE CAPIT						965,00	
4 INVESTIMENTOS					965,00		
EQUIPAMENTOS E MATERIAL PERMANENTE			4.4.90.52.00	965,00			
Ações do Programa Brasil Alfabetizado	12.361.0017.2250.0000						169.375,00
3 DESPESAS CORREN						168.875,00	
1 PESSOAL E ENCARGOS SOCIAIS					24.125,00		
CONTRATAÇÃO POR TEMPO DETERMINADO			3.1.90.04.00	24.125,00			
3 OUTRAS DESPESAS CORRENTES					144.750,00		
MATERIAL DE CONSUMO			3.3.90.30.00	48.250,00			
OUTROS SERVIÇOS DE TERCEIROS - PESSOA FÍSICA			3.3.90.36.00	48.250,00			
OUTROS SERVIÇOS DE TERCEIROS - PESSOA JURÍDICA			3.3.90.39.00	48.250,00			
4 DESPESAS DE CAPIT						500,00	
4 INVESTIMENTOS					500,00		
EQUIPAMENTOS E MATERIAL PERMANENTE			4.4.90.52.00	500,00			
Ações do Programa PDE-Escola	12.361.0017.2251.0000						2.412,50
3 DESPESAS CORREN						1.930,00	
1 PESSOAL E ENCARGOS SOCIAIS					482,50		
CONTRATAÇÃO POR TEMPO DETERMINADO			3.1.90.04.00	482,50			
3 OUTRAS DESPESAS CORRENTES					1.447,50		
MATERIAL DE CONSUMO			3.3.90.30.00	482,50			
OUTROS SERVIÇOS DE TERCEIROS - PESSOA FÍSICA			3.3.90.36.00	482,50			
OUTROS SERVIÇOS DE TERCEIROS - PESSOA JURÍDICA			3.3.90.39.00	482,50			
4 DESPESAS DE CAPIT						482,50	
4 INVESTIMENTOS					482,50		
EQUIPAMENTOS E MATERIAL PERMANENTE			4.4.90.52.00	482,50			
Ações do Programa Mais Educação	12.361.0017.2252.0000						2.702,00
3 DESPESAS CORREN						2.219,50	





**PREFEITURA MUNICIPAL DE VALENÇA DO PIAUÍ**  
PRAÇA TEODOMIRO LIMA VERDE - CNPJ:06554737/0001-32

Orçamento Programa - Exercício de 2020

Page 10

**QUADRO AUXILIAR DE DETALHAMENTO DA DESPESA**

PODER 02 PODER EXECUTIVO  
ORGÃO 04 SECRETARIA MUNICIPAL DE EDUCAÇÃO  
UNIDADE 01 SECRETARIA DE EDUCAÇÃO- OUTROS PROGRAMAS

Aplicacao Programada	Proj/Ativ	Finalidade F.R. - C.A.	Categoria	Detalhada	TotalGrupo	Total Categ.	Total Func.
<b>Ações do Programa Mais Educação</b>	<b>12.361.0017.2252.0000</b>						<b>2.702,00</b>
3	3	DESpesas Corren				2.219,50	
	3	OUTRAS DESPESAS CORRENTES			2.219,50		
		DIÁRIAS - CIVIL	3.3.90.14.00	772,00			
		MATERIAL DE CONSUMO	3.3.90.30.00	482,50			
		OUTROS SERVIÇOS DE TERCEIROS - PESSOA FÍSICA	3.3.90.36.00	482,50			
		OUTROS SERVIÇOS DE TERCEIROS - PESSOA JURÍDICA	3.3.90.39.00	482,50			
4	4	Despesas de Capit				482,50	
	4	INVESTIMENTOS			482,50		
		EQUIPAMENTOS E MATERIAL PERMANENTE	4.4.90.52.00	482,50			
<b>Apoio a manutenção e desenvolvimento do ensino médio</b>	<b>12.362.0019.2259.0000</b>						<b>2.000,00</b>
3	3	Despesas Corren				1.500,00	
	3	OUTRAS DESPESAS CORRENTES			1.500,00		
		MATERIAL DE CONSUMO	3.3.90.30.00	500,00			
		OUTROS SERVIÇOS DE TERCEIROS - PESSOA FÍSICA	3.3.90.36.00	500,00			
		OUTROS SERVIÇOS DE TERCEIROS - PESSOA JURÍDICA	3.3.90.39.00	500,00			
4	4	Despesas de Capit				500,00	
	4	INVESTIMENTOS			500,00		
		EQUIPAMENTOS E MATERIAL PERMANENTE	4.4.90.52.00	500,00			
<b>Apoio à manut. e desenv. do ensino profissional</b>	<b>12.363.0022.2254.0000</b>						<b>9.800,00</b>
3	1	Despesas Corren				6.500,00	
	1	PESSOAL E ENCARGOS SOCIAIS			6.500,00		
		CONTRATAÇÃO POR TEMPO DETERMINADO	3.1.90.04.00	500,00			
		VENCIMENTOS E VANTAGENS FIXAS - PESSOAL CIVIL	3.1.90.11.00	5.000,00			
		OBRIGAÇÕES PATRONAIS	3.1.90.13.00	1.000,00			
3	3	OUTRAS DESPESAS CORRENTES				1.800,00	
		MATERIAL DE CONSUMO	3.3.90.30.00	500,00			
		OUTROS SERVIÇOS DE TERCEIROS - PESSOA FÍSICA	3.3.90.36.00	800,00			
		OUTROS SERVIÇOS DE TERCEIROS - PESSOA JURÍDICA	3.3.90.39.00	500,00			
4	4	Despesas de Capit				1.500,00	
	4	INVESTIMENTOS			1.500,00		
		EQUIPAMENTOS E MATERIAL PERMANENTE	4.4.90.52.00	1.500,00			
<b>Construção e recup. de creches e unidades pré-escolares</b>	<b>12.365.0020.1260.0000</b>						<b>70.486,05</b>
4	4	Despesas de Capit				70.486,05	
	4	INVESTIMENTOS			70.486,05		
		OBRAS E INSTALAÇÕES	4.4.90.51.00	5.000,00			
		OBRAS E INSTALAÇÕES	4.4.90.51.00	48.250,00			
		EQUIPAMENTOS E MATERIAL PERMANENTE	4.4.90.52.00	5.000,00			
		EQUIPAMENTOS E MATERIAL PERMANENTE	4.4.90.52.00	7.236,05			
		AQUISIÇÃO DE IMÓVEIS	4.4.90.61.00	5.000,00			
<b>Manutenção e desenvolvimento do ensino infantil</b>	<b>12.365.0020.2260.0000</b>						<b>359.868,17</b>
3	1	Despesas Corren				52.500,00	
	1	PESSOAL E ENCARGOS SOCIAIS			52.500,00		
		CONTRATAÇÃO POR TEMPO DETERMINADO	3.1.90.04.00	500,00			
		VENCIMENTOS E VANTAGENS FIXAS - PESSOAL CIVIL	3.1.90.11.00	50.000,00			
		OBRIGAÇÕES PATRONAIS	3.1.90.13.00	500,00			
		OUTRAS DESPESAS VARIÁVEIS - PESSOAL CIVIL	3.1.90.16.00	500,00			
		SENTENÇAS JUDICIAIS	3.1.90.91.00	500,00			
		DESPESAS DE EXERCÍCIOS ANTERIORES	3.1.90.92.00	500,00			

**PREFEITURA MUNICIPAL DE VALENÇA DO PIAUÍ**

PRAÇA TEODOMIRO LIMA VERDE - CNPJ:06554737/0001-32

Orçamento Programa - Exercício de 2020

Page 11

**QUADRO AUXILIAR DE DETALHAMENTO DA DESPESA**

PODER 02 PODER EXECUTIVO  
 ORGÃO 04 SECRETARIA MUNICIPAL DE EDUCAÇÃO  
 UNIDADE 01 SECRETARIA DE EDUCAÇÃO- OUTROS PROGRAMAS

Aplicacao Programada	Proj/Ativ	Finalidade F.R. - C.A.	Categoria	Detalhada	TotalGrupo	Total Categ.	Total Func.
Manutenção e desenvolvimento do ensino infantil	12.365.0020.2260.0000						359.868,17
3 DESPESAS CORREN						358.868,17	
3 OUTRAS DESPESAS CORRENTES					306.368,17		
MATERIAL DE CONSUMO			3.3.90.30.00	500,00			
MATERIAL DE CONSUMO			3.3.90.30.00	230.000,00			
OUTROS SERVIÇOS DE TERCEIROS - PESSOA FÍSICA			3.3.90.36.00	500,00			
OUTROS SERVIÇOS DE TERCEIROS - PESSOA JURÍDICA			3.3.90.39.00	74.868,17			
DESPESAS DE EXERCÍCIOS ANTERIORES			3.3.90.92.00	500,00			
4 DESPESAS DE CAPIT						1.000,00	
4 INVESTIMENTOS					1.000,00		
EQUIPAMENTOS E MATERIAL PERMANENTE			4.4.90.52.00	1.000,00			
Ações do programa PROINFÂNCIA	12.365.0020.2264.0000						2.702,00
3 DESPESAS CORREN						2.219,50	
1 PESSOAL E ENCARGOS SOCIAIS					965,00		
VENCIMENTOS E VANTAGENS FIXAS - PESSOAL CIVIL			3.1.90.11.00	482,50			
OBRIGAÇÕES PATRONAIS			3.1.90.13.00	482,50			
3 OUTRAS DESPESAS CORRENTES					1.254,50		
MATERIAL DE CONSUMO			3.3.90.30.00	482,50			
OUTROS SERVIÇOS DE TERCEIROS - PESSOA FÍSICA			3.3.90.36.00	482,50			
OUTROS SERVIÇOS DE TERCEIROS - PESSOA JURÍDICA			3.3.90.39.00	289,50			
4 DESPESAS DE CAPIT						482,50	
4 INVESTIMENTOS					482,50		
EQUIPAMENTOS E MATERIAL PERMANENTE			4.4.90.52.00	482,50			
Manutenção do Programa Entre na Roda	12.365.0020.2265.0000						1.737,00
3 DESPESAS CORREN						1.254,50	
3 OUTRAS DESPESAS CORRENTES					1.254,50		
MATERIAL DE CONSUMO			3.3.90.30.00	482,50			
OUTROS SERVIÇOS DE TERCEIROS - PESSOA FÍSICA			3.3.90.36.00	289,50			
OUTROS SERVIÇOS DE TERCEIROS - PESSOA JURÍDICA			3.3.90.39.00	482,50			
4 DESPESAS DE CAPIT						482,50	
4 INVESTIMENTOS					482,50		
EQUIPAMENTOS E MATERIAL PERMANENTE			4.4.90.52.00	482,50			
Manutenção e desenvolvimento do ensino especial	12.367.0021.2270.0000						2.500,00
3 DESPESAS CORREN						2.000,00	
3 OUTRAS DESPESAS CORRENTES					2.000,00		
MATERIAL DE CONSUMO			3.3.90.30.00	500,00			
OUTROS SERVIÇOS DE TERCEIROS - PESSOA FÍSICA			3.3.90.36.00	1.000,00			
OUTROS SERVIÇOS DE TERCEIROS - PESSOA JURÍDICA			3.3.90.39.00	500,00			
4 DESPESAS DE CAPIT						500,00	
4 INVESTIMENTOS					500,00		
EQUIPAMENTOS E MATERIAL PERMANENTE			4.4.90.52.00	500,00			
<b>TOTAL</b>							<b>8.721.772,93</b>



**PREFEITURA MUNICIPAL DE VALENÇA DO PIAUÍ**

PRAÇA TEODOMIRO LIMA VERDE - CNPJ:06554737/0001-32

Orçamento Programa - Exercício de 2020

Page 12

**QUADRO AUXILIAR DE DETALHAMENTO DA DESPESA**

PODER 02 PODER EXECUTIVO  
ORGÃO 04 SECRETARIA MUNICIPAL DE EDUCAÇÃO  
UNIDADE 02 EDUCAÇÃO-OUTROS PROGRAMAS DO FUNDEB

Aplicacao Programada	Proj/Ativ	Finalidade F.R. - C.A.	Categoria	Detalhada	TotalGrupo	Total Categ.	Total Func.
Constr.ampl.e recup. de unidades escolares-40% FUNDEB	12.361.0016.1201.0000						5.500,00
4 DESPESAS DE CAPIT						5.500,00	
4 INVESTIMENTOS					5.500,00		
OBRAS E INSTALAÇÕES			4.4.90.51.00	5.000,00			
AQUISIÇÃO DE IMÓVEIS			4.4.90.61.00	500,00			
Programa municipal de transporte escolar-40% FUNDEB	12.361.0016.1207.0000						119.051,00
3 DESPESAS CORREN						118.651,00	
3 OUTRAS DESPESAS CORRENTES					118.651,00		
DIÁRIAS - CIVIL			3.3.90.14.00	450,00			
MATERIAL DE CONSUMO			3.3.90.30.00	48.250,00			
MATERIAL DE CONSUMO			3.3.90.30.00	5.000,00			
OUTROS SERVIÇOS DE TERCEIROS - PESSOA FÍSICA			3.3.90.36.00	39.951,00			
OUTROS SERVIÇOS DE TERCEIROS - PESSOA JURÍDICA			3.3.90.39.00	25.000,00			
4 DESPESAS DE CAPIT						400,00	
4 INVESTIMENTOS					400,00		
EQUIPAMENTOS E MATERIAL PERMANENTE			4.4.90.52.00	400,00			
Manut. e desenv.do ensino fundamental-40% FUNDEB	12.361.0016.2203.0000						4.472.086,00
3 DESPESAS CORREN						4.468.836,00	
1 PESSOAL E ENCARGOS SOCIAIS					2.286.260,00		
CONTRATAÇÃO POR TEMPO DETERMINADO			3.1.90.04.00	500,00			
VENCIMENTOS E VANTAGENS FIXAS - PESSOAL CIVIL			3.1.90.11.00	1.885.200,00			
VENCIMENTOS E VANTAGENS FIXAS - PESSOAL CIVIL			3.1.90.11.00	240.000,00			
OBRIGAÇÕES PATRONAIS			3.1.90.13.00	2.500,00			
OUTRAS DESPESAS VARIÁVEIS - PESSOAL CIVIL			3.1.90.16.00	500,00			
SENTENÇAS JUDICIAIS			3.1.90.91.00	500,00			
DESPESAS DE EXERCÍCIOS ANTERIORES			3.1.90.92.00	25.000,00			
CONTRIBUIÇÕES PATRONAIS			3.1.91.13.00	132.060,00			
2 JUROS E ENCARGOS DA DÍVIDA						500,00	
JUROS SOBRE A DÍVIDA POR CONTRATO			3.2.90.21.00	500,00			
3 OUTRAS DESPESAS CORRENTES						2.182.076,00	
DIÁRIAS - CIVIL			3.3.90.14.00	2.193,00			
MATERIAL DE CONSUMO			3.3.90.30.00	75.351,00			
MATERIAL DE CONSUMO			3.3.90.30.00	25.000,00			
OUTROS SERVIÇOS DE TERCEIROS - PESSOA FÍSICA			3.3.90.36.00	171.349,00			
OUTROS SERVIÇOS DE TERCEIROS - PESSOA JURÍDICA			3.3.90.39.00	1.787.404,00			
OUTROS SERVIÇOS DE TERCEIROS - PESSOA JURÍDICA			3.3.90.39.00	86.850,00			
OBRIGAÇÕES TRIBUTÁRIAS E CONTRIBUTIVAS			3.3.90.47.00	1.000,00			
DESPESAS DE EXERCÍCIOS ANTERIORES			3.3.90.92.00	32.929,00			
4 DESPESAS DE CAPIT						3.250,00	
4 INVESTIMENTOS					2.500,00		
EQUIPAMENTOS E MATERIAL PERMANENTE			4.4.90.52.00	2.500,00			
6 AMORTIZAÇÃO DA DÍVIDA						750,00	
PRINCIPAL DA DÍVIDA CONTRATUAL RESGATADO			4.6.90.71.00	750,00			
Constr., ampl.e rec.de unidades pré-escolares-40% FUNDEB	12.365.0020.1261.0000						4.000,00
4 DESPESAS DE CAPIT						4.000,00	
4 INVESTIMENTOS					3.500,00		
OBRAS E INSTALAÇÕES			4.4.90.51.00	2.500,00			
EQUIPAMENTOS E MATERIAL PERMANENTE			4.4.90.52.00	500,00			
AQUISIÇÃO DE IMÓVEIS			4.4.90.61.00	500,00			
5 INVERSÕES FINANCEIRAS						500,00	
AQUISIÇÃO DE IMÓVEIS			4.5.90.61.00	500,00			
Ações do prog.munic.de transporte escolar-40% FUNDEB	12.365.0020.2261.0000						

**PREFEITURA MUNICIPAL DE VALENÇA DO PIAUÍ**

PRAÇA TEODOMIRO LIMA VERDE - CNPJ:06554737/0001-32

Orçamento Programa - Exercício de 2020

Page 13

**QUADRO AUXILIAR DE DETALHAMENTO DA DESPESA**

 PODER 02 PODER EXECUTIVO  
 ORGÃO 04 SECRETARIA MUNICIPAL DE EDUCAÇÃO  
 UNIDADE 02 EDUCAÇÃO-OUTROS PROGRAMAS DO FUNDEB

Aplicacao Programada	Proj/Ativ	Finalidade F.R. - C.A.	Categoria	Detalhada	TotalGrupo	Total Categ.	Total Func.
							65.998,00
3	DESPESAS CORREN					64.498,00	
3	OUTRAS DESPESAS CORRENTES				64.498,00		
	DIÁRIAS - CIVIL		3.3.90.14.00	500,00			
	MATERIAL DE CONSUMO		3.3.90.30.00	1.500,00			
	OUTROS SERVIÇOS DE TERCEIROS - PESSOA FÍSICA		3.3.90.36.00	47.498,00			
	OUTROS SERVIÇOS DE TERCEIROS - PESSOA JURÍDICA		3.3.90.39.00	15.000,00			
4	DESPESAS DE CAPIT					1.500,00	
4	INVESTIMENTOS				1.500,00		
	EQUIPAMENTOS E MATERIAL PERMANENTE		4.4.90.52.00	1.500,00			
Manut.e desenvolvimento do ensino infantil-40% FUNDEB	12.365.0020.2263.0000						125.000,00
3	DESPESAS CORREN					122.000,00	
1	PESSOAL E ENCARGOS SOCIAIS				122.000,00		
	VENCIMENTOS E VANTAGENS FIXAS - PESSOAL CIVIL		3.1.90.11.00	120.000,00			
	OBRIGAÇÕES PATRONAIS		3.1.90.13.00	1.000,00			
	OUTRAS DESPESAS VARIÁVEIS - PESSOAL CIVIL		3.1.90.16.00	500,00			
	DESPESAS DE EXERCÍCIOS ANTERIORES		3.1.90.92.00	500,00			
3	OUTRAS DESPESAS CORRENTES				2.500,00		
	DIÁRIAS - CIVIL		3.3.90.14.00	500,00			
	MATERIAL DE CONSUMO		3.3.90.30.00	500,00			
	OUTROS SERVIÇOS DE TERCEIROS - PESSOA FÍSICA		3.3.90.36.00	500,00			
	OUTROS SERVIÇOS DE TERCEIROS - PESSOA JURÍDICA		3.3.90.39.00	500,00			
	DESPESAS DE EXERCÍCIOS ANTERIORES		3.3.90.92.00	500,00			
4	DESPESAS DE CAPIT					500,00	
4	INVESTIMENTOS				500,00		
	EQUIPAMENTOS E MATERIAL PERMANENTE		4.4.90.52.00	500,00			
PROEJA-Ações do prog.mun.de transp.escolar-40% FUNDEB	12.366.0018.2256.0000						2.500,00
3	DESPESAS CORREN					2.000,00	
3	OUTRAS DESPESAS CORRENTES				2.000,00		
	DIÁRIAS - CIVIL		3.3.90.14.00	500,00			
	MATERIAL DE CONSUMO		3.3.90.30.00	500,00			
	OUTROS SERVIÇOS DE TERCEIROS - PESSOA FÍSICA		3.3.90.36.00	500,00			
	OUTROS SERVIÇOS DE TERCEIROS - PESSOA JURÍDICA		3.3.90.39.00	500,00			
4	DESPESAS DE CAPIT					500,00	
4	INVESTIMENTOS				500,00		
	EQUIPAMENTOS E MATERIAL PERMANENTE		4.4.90.52.00	500,00			
PROEJA-Manut.e desenvolvimento do ensino-40% FUNDEB	12.366.0018.2258.0000						5.050,00
3	DESPESAS CORREN					4.550,00	
1	PESSOAL E ENCARGOS SOCIAIS				2.250,00		
	VENCIMENTOS E VANTAGENS FIXAS - PESSOAL CIVIL		3.1.90.11.00	1.000,00			
	OBRIGAÇÕES PATRONAIS		3.1.90.13.00	250,00			
	OUTRAS DESPESAS VARIÁVEIS - PESSOAL CIVIL		3.1.90.16.00	500,00			
	DESPESAS DE EXERCÍCIOS ANTERIORES		3.1.90.92.00	500,00			
3	OUTRAS DESPESAS CORRENTES				2.300,00		
	DIÁRIAS - CIVIL		3.3.90.14.00	500,00			
	MATERIAL DE CONSUMO		3.3.90.30.00	500,00			
	OUTROS SERVIÇOS DE TERCEIROS - PESSOA FÍSICA		3.3.90.36.00	800,00			
	OUTROS SERVIÇOS DE TERCEIROS - PESSOA JURÍDICA		3.3.90.39.00	500,00			
4	DESPESAS DE CAPIT					500,00	
4	INVESTIMENTOS				500,00		
	EQUIPAMENTOS E MATERIAL PERMANENTE		4.4.90.52.00	500,00			



**PREFEITURA MUNICIPAL DE VALENÇA DO PIAUÍ**

PRAÇA TEODOMIRO LIMA VERDE - CNPJ:06554737/0001-32

Orçamento Programa - Exercício de 2020

Page 14

**QUADRO AUXILIAR DE DETALHAMENTO DA DESPESA**

PODER 02 PODER EXECUTIVO  
ORGÃO 04 SECRETARIA MUNICIPAL DE EDUCAÇÃO  
UNIDADE 02 EDUCAÇÃO-OUTROS PROGRAMAS DO FUNDEB

Aplicacao Programada	Proj/Ativ	Finalidade F.R. - C.A.	Categoria	Detalhada	TotalGrupo	Total Categ.	Total Func.
Ações do prog.munic.de transporte escolar-40% FUNDEB	12.367.0021.2271.0000						2.099,63
3	DESPESAS CORREN					1.800,00	
3	OUTRAS DESPESAS CORRENTES				1.800,00		
	DIÁRIAS - CIVIL		3.3.90.14.00	450,00			
	MATERIAL DE CONSUMO		3.3.90.30.00	450,00			
	OUTROS SERVIÇOS DE TERCEIROS - PESSOA FÍSICA		3.3.90.36.00	450,00			
	OUTROS SERVIÇOS DE TERCEIROS - PESSOA JURÍDICA		3.3.90.39.00	450,00			
4	DESPESAS DE CAPIT					299,63	
4	INVESTIMENTOS				299,63		
	EQUIPAMENTOS E MATERIAL PERMANENTE		4.4.90.52.00	299,63			
Manut.e desenv.do ensino especial-40% FUNDEB	12.367.0021.2273.0000						4.200,00
3	DESPESAS CORREN					3.750,00	
1	PESSOAL E ENCARGOS SOCIAIS				1.500,00		
	VENCIMENTOS E VANTAGENS FIXAS - PESSOAL CIVIL		3.1.90.11.00	1.000,00			
	OBRIGAÇÕES PATRONAIS		3.1.90.13.00	250,00			
	OUTRAS DESPESAS VARIÁVEIS - PESSOAL CIVIL		3.1.90.16.00	250,00			
3	OUTRAS DESPESAS CORRENTES				2.250,00		
	DIÁRIAS - CIVIL		3.3.90.14.00	300,00			
	MATERIAL DE CONSUMO		3.3.90.30.00	500,00			
	OUTROS SERVIÇOS DE TERCEIROS - PESSOA FÍSICA		3.3.90.36.00	500,00			
	OUTROS SERVIÇOS DE TERCEIROS - PESSOA JURÍDICA		3.3.90.39.00	500,00			
	DESPESAS DE EXERCÍCIOS ANTERIORES		3.3.90.92.00	450,00			
4	DESPESAS DE CAPIT					450,00	
4	INVESTIMENTOS				450,00		
	EQUIPAMENTOS E MATERIAL PERMANENTE		4.4.90.52.00	450,00			
<b>TOTAL</b>							<b>4.805.484,63</b>

**PREFEITURA MUNICIPAL DE VALENÇA DO PIAUÍ**

PRAÇA TEODOMIRO LIMA VERDE - CNPJ:06554737/0001-32

Orçamento Programa - Exercício de 2020

Page 15

**QUADRO AUXILIAR DE DETALHAMENTO DA DESPESA**

 PODER 02 PODER EXECUTIVO  
 ORGÃO 04 SECRETARIA MUNICIPAL DE EDUCAÇÃO  
 UNIDADE 03 EDUCAÇÃO-REMUNERAÇÃO DO MAGISTÉRIO-FUNDEB

Aplicacao Programada	Proj/Ativ	Finalidade	Categoria	Detalhada	TotalGrupo	Total Categ.	Total Func.
		F.R. - C.A.					
Remuner. do Magistério-ensino fundamental-60% FUNDEB	12.361.0016.2201.0000						10.731.647,00
3	DESPESAS CORREN					10.731.647,00	
1	PESSOAL E ENCARGOS SOCIAIS				10.731.647,00		
	CONTRATAÇÃO POR TEMPO DETERMINADO		3.1.90.04.00	500,00			
	VENCIMENTOS E VANTAGENS FIXAS - PESSOAL CIVIL		3.1.90.11.00	2.700.000,00			
	VENCIMENTOS E VANTAGENS FIXAS - PESSOAL CIVIL		3.1.90.11.00	7.100.723,00			
	OBRIGAÇÕES PATRONAIS		3.1.90.13.00	1.500,00			
	OBRIGAÇÕES PATRONAIS		3.1.90.13.00	1.500,00			
	OUTRAS DESPESAS VARIÁVEIS - PESSOAL CIVIL		3.1.90.16.00	450,00			
	SENTENÇAS JUDICIAIS		3.1.90.91.00	450,00			
	DESPESAS DE EXERCÍCIOS ANTERIORES		3.1.90.92.00	25.000,00			
	CONTRIBUIÇÕES PATRONAIS		3.1.91.13.00	506.000,00			
	CONTRIBUIÇÕES PATRONAIS		3.1.91.13.00	395.524,00			
Remun.do magistério-ensino infantil-60% FUNDEB	12.365.0020.2262.0000						202.305,00
3	DESPESAS CORREN					202.305,00	
1	PESSOAL E ENCARGOS SOCIAIS				202.305,00		
	VENCIMENTOS E VANTAGENS FIXAS - PESSOAL CIVIL		3.1.90.11.00	199.755,00			
	OBRIGAÇÕES PATRONAIS		3.1.90.13.00	1.200,00			
	OUTRAS DESPESAS VARIÁVEIS - PESSOAL CIVIL		3.1.90.16.00	450,00			
	SENTENÇAS JUDICIAIS		3.1.90.91.00	450,00			
	DESPESAS DE EXERCÍCIOS ANTERIORES		3.1.90.92.00	450,00			
PROEJA-Rem.do magistério-60% FUNDEB	12.366.0018.2257.0000						3.500,00
3	DESPESAS CORREN					3.500,00	
1	PESSOAL E ENCARGOS SOCIAIS				3.500,00		
	VENCIMENTOS E VANTAGENS FIXAS - PESSOAL CIVIL		3.1.90.11.00	1.500,00			
	OBRIGAÇÕES PATRONAIS		3.1.90.13.00	500,00			
	OUTRAS DESPESAS VARIÁVEIS - PESSOAL CIVIL		3.1.90.16.00	500,00			
	SENTENÇAS JUDICIAIS		3.1.90.91.00	500,00			
	DESPESAS DE EXERCÍCIOS ANTERIORES		3.1.90.92.00	500,00			
Remun.do magistério-ensino especial-60% FUNDEB	12.367.0021.2272.0000						3.500,00
3	DESPESAS CORREN					3.500,00	
1	PESSOAL E ENCARGOS SOCIAIS				3.500,00		
	VENCIMENTOS E VANTAGENS FIXAS - PESSOAL CIVIL		3.1.90.11.00	1.500,00			
	OBRIGAÇÕES PATRONAIS		3.1.90.13.00	500,00			
	OUTRAS DESPESAS VARIÁVEIS - PESSOAL CIVIL		3.1.90.16.00	500,00			
	SENTENÇAS JUDICIAIS		3.1.90.91.00	500,00			
	DESPESAS DE EXERCÍCIOS ANTERIORES		3.1.90.92.00	500,00			
<b>TOTAL</b>							<b>10.940.952,00</b>



**PREFEITURA MUNICIPAL DE VALENÇA DO PIAUÍ**  
PRAÇA TEODOMIRO LIMA VERDE - CNPJ:06554737/0001-32

Orçamento Programa - Exercício de 2020

Page 16

**QUADRO AUXILIAR DE DETALHAMENTO DA DESPESA**

PODER 02 PODER EXECUTIVO  
ORGÃO 05 SECRETARIA MUNICIPAL DE SAÚDE  
UNIDADE 01 FUNDO MUNICIPAL DE SAÚDE- FMS

Aplicacao Programada	Proj/Ativ	Finalidade F.R. - C.A.	Categoria	Detalhada	TotalGrupo	Total Categ.	Total Func.
Construção, ampl. e recuperação de unidades de saúde	10.301.0013.1160.0000						1.984.655,00
4	4	DESPESAS DE CAPIT				1.984.655,00	
		4	INVESTIMENTOS		1.969.655,00		
			OBRAS E INSTALAÇÕES	4.4.90.51.00	21.860,00		
			OBRAS E INSTALAÇÕES	4.4.90.51.00	998.775,00		
			EQUIPAMENTOS E MATERIAL PERMANENTE	4.4.90.52.00	799.020,00		
			AQUISIÇÃO DE IMÓVEIS	4.4.90.61.00	150.000,00		
		5	INVERSÕES FINANCEIRAS			15.000,00	
			AQUISIÇÃO DE IMÓVEIS	4.5.90.61.00	15.000,00		
Manutenção dos serviços municipais de saúde	10.301.0013.2160.0000						4.733.644,70
3	3	DESPESAS CORREN				4.526.898,27	
		1	PESSOAL E ENCARGOS SOCIAIS			2.102.812,25	
			CONTRATAÇÃO POR TEMPO DETERMINADO	3.1.90.04.00	1.447,50		
			VENCIMENTOS E VANTAGENS FIXAS - PESSOAL CIVIL	3.1.90.11.00	1.630.000,00		
			VENCIMENTOS E VANTAGENS FIXAS - PESSOAL CIVIL	3.1.90.11.00	303.000,00		
			OBRIGAÇÕES PATRONAIS	3.1.90.13.00	25.000,00		
			OUTRAS DESPESAS VARIÁVEIS - PESSOAL CIVIL	3.1.90.16.00	8.800,00		
			SENTENÇAS JUDICIAIS	3.1.90.91.00	3.368,00		
			DESPESAS DE EXERCÍCIOS ANTERIORES	3.1.90.92.00	49.938,75		
			CONTRIBUIÇÕES PATRONAIS	3.1.91.13.00	40.512,00		
			CONTRIBUIÇÕES PATRONAIS	3.1.91.13.00	40.746,00		
		3	OUTRAS DESPESAS CORRENTES			2.424.086,02	
			SUBVENÇÕES SOCIAIS	3.3.50.43.00	998,77		
			DIÁRIAS - CIVIL	3.3.90.14.00	15.392,00		
			DIÁRIAS - CIVIL	3.3.90.14.00	3.106,00		
			MATERIAL DE CONSUMO	3.3.90.30.00	366.769,00		
			MATERIAL DE CONSUMO	3.3.90.30.00	350.866,00		
			OUTROS SERVIÇOS DE TERCEIROS - PESSOA FÍSICA	3.3.90.36.00	313.166,00		
			OUTROS SERVIÇOS DE TERCEIROS - PESSOA FÍSICA	3.3.90.36.00	339.632,00		
			OUTROS SERVIÇOS DE TERCEIROS - PESSOA JURÍDICA	3.3.90.39.00	851.867,00		
			OUTROS SERVIÇOS DE TERCEIROS - PESSOA JURÍDICA	3.3.90.39.00	75.920,00		
			OBRIGAÇÕES TRIBUTÁRIAS E CONTRIBUTIVAS	3.3.90.47.00	29.963,25		
			DESPESAS DE EXERCÍCIOS ANTERIORES	3.3.90.92.00	76.406,00		
		4	DESPESAS DE CAPIT			206.746,43	
		4	INVESTIMENTOS			144.822,38	
			EQUIPAMENTOS E MATERIAL PERMANENTE	4.4.90.52.00	144.822,38		
		6	AMORTIZAÇÃO DA DÍVIDA			61.924,05	
			PRINCIPAL DA DÍVIDA CONTRATUAL RESGATADO	4.6.90.71.00	61.924,05		
Ações dos Prog.Comunidade e Residência Terapeuticas	10.301.0013.2161.0000						399,52
3	3	DESPESAS CORREN				299,64	
		3	OUTRAS DESPESAS CORRENTES			299,64	
			MATERIAL DE CONSUMO	3.3.90.30.00	99,88		
			OUTROS SERVIÇOS DE TERCEIROS - PESSOA FÍSICA	3.3.90.36.00	99,88		
			OUTROS SERVIÇOS DE TERCEIROS - PESSOA JURÍDICA	3.3.90.39.00	99,88		
		4	DESPESAS DE CAPIT			99,88	
		4	INVESTIMENTOS			99,88	
			EQUIPAMENTOS E MATERIAL PERMANENTE	4.4.90.52.00	99,88		
Manutenção do centro espec.em odontologia-CEO	10.301.0013.2162.0000						85.472,88
3	3	DESPESAS CORREN				80.479,00	
		3	OUTRAS DESPESAS CORRENTES			80.479,00	
			MATERIAL DE CONSUMO	3.3.90.30.00	33.918,00		
			OUTROS SERVIÇOS DE TERCEIROS - PESSOA FÍSICA	3.3.90.36.00	41.906,00		
			OUTROS SERVIÇOS DE TERCEIROS - PESSOA JURÍDICA	3.3.90.39.00	4.655,00		
		4	DESPESAS DE CAPIT			4.993,88	

**PREFEITURA MUNICIPAL DE VALENÇA DO PIAUÍ**

PRAÇA TEODOMIRO LIMA VERDE - CNPJ:06554737/0001-32

Orçamento Programa - Exercício de 2020

Page 17

**QUADRO AUXILIAR DE DETALHAMENTO DA DESPESA**

 PODER 02 PODER EXECUTIVO  
 ORGÃO 05 SECRETARIA MUNICIPAL DE SAÚDE  
 UNIDADE 01 FUNDO MUNICIPAL DE SAÚDE-FMS

Aplicacao Programada	Proj/Ativ	Finalidade F.R. - C.A.	Categoria	Detalhada	TotalGrupo	Total Categ.	Total Func.
Manutenção do centro espec.em odontologia-CEO	10.301.0013.2162.0000						85.472,88
4 DESPESAS DE CAPIT						4.993,88	
4 INVESTIMENTOS					4.993,88		
EQUIPAMENTOS E MATERIAL PERMANENTE			4.4.90.52.00	4.993,88			
Manut.das Ações do Programa de Atenção Básica-PAB	10.301.0013.2171.0000						561.495,00
3 DESPESAS CORREN						547.846,00	
1 PESSOAL E ENCARGOS SOCIAIS					91.138,00		
VENCIMENTOS E VANTAGENS FIXAS - PESSOAL CIVIL			3.1.90.11.00	91.138,00			
3 OUTRAS DESPESAS CORRENTES					456.708,00		
DIÁRIAS - CIVIL			3.3.90.14.00	2.300,00			
MATERIAL DE CONSUMO			3.3.90.30.00	318.312,00			
OUTROS SERVIÇOS DE TERCEIROS - PESSOA FÍSICA			3.3.90.36.00	59.305,00			
OUTROS SERVIÇOS DE TERCEIROS - PESSOA JURÍDICA			3.3.90.39.00	72.232,00			
DESPESAS DE EXERCÍCIOS ANTERIORES			3.3.90.92.00	4.559,00			
4 DESPESAS DE CAPIT						13.649,00	
4 INVESTIMENTOS					13.649,00		
EQUIPAMENTOS E MATERIAL PERMANENTE			4.4.90.52.00	13.649,00			
Ações do Programa Rede Cegonha	10.301.0013.2172.0000						399,52
3 DESPESAS CORREN						299,64	
3 OUTRAS DESPESAS CORRENTES					299,64		
MATERIAL DE CONSUMO			3.3.90.30.00	99,88			
OUTROS SERVIÇOS DE TERCEIROS - PESSOA FÍSICA			3.3.90.36.00	99,88			
OUTROS SERVIÇOS DE TERCEIROS - PESSOA JURÍDICA			3.3.90.39.00	99,88			
4 DESPESAS DE CAPIT						99,88	
4 INVESTIMENTOS					99,88		
EQUIPAMENTOS E MATERIAL PERMANENTE			4.4.90.52.00	99,88			
Ações do Laboratório de Prótese Dentária	10.301.0014.2164.0000						62.207,86
3 DESPESAS CORREN						61.958,17	
1 PESSOAL E ENCARGOS SOCIAIS					1.498,17		
CONTRATAÇÃO POR TEMPO DETERMINADO			3.1.90.04.00	499,39			
VENCIMENTOS E VANTAGENS FIXAS - PESSOAL CIVIL			3.1.90.11.00	499,39			
OBRIGAÇÕES PATRONAIS			3.1.90.13.00	499,39			
3 OUTRAS DESPESAS CORRENTES					60.460,00		
MATERIAL DE CONSUMO			3.3.90.30.00	14.024,00			
OUTROS SERVIÇOS DE TERCEIROS - PESSOA FÍSICA			3.3.90.36.00	46.436,00			
4 DESPESAS DE CAPIT						249,69	
4 INVESTIMENTOS					249,69		
EQUIPAMENTOS E MATERIAL PERMANENTE			4.4.90.52.00	249,69			
Ações do Núcleo de Prev.de Prát.Alim.-Estilo de Vida	10.301.0014.2165.0000						599,25
3 DESPESAS CORREN						399,50	
3 OUTRAS DESPESAS CORRENTES					399,50		
MATERIAL DE CONSUMO			3.3.90.30.00	199,75			
OUTROS SERVIÇOS DE TERCEIROS - PESSOA FÍSICA			3.3.90.36.00	199,75			
4 DESPESAS DE CAPIT						199,75	
4 INVESTIMENTOS					199,75		
EQUIPAMENTOS E MATERIAL PERMANENTE			4.4.90.52.00	199,75			
Ações do Núcleo de Prevenção de Acidentes	10.301.0014.2166.0000						399,50
3 DESPESAS CORREN						399,50	
3 OUTRAS DESPESAS CORRENTES					399,50		
MATERIAL DE CONSUMO			3.3.90.30.00	199,75			
OUTROS SERVIÇOS DE TERCEIROS - PESSOA FÍSICA			3.3.90.36.00	199,75			





**PREFEITURA MUNICIPAL DE VALENÇA DO PIAUÍ**  
PRAÇA TEODOMIRO LIMA VERDE - CNPJ:06554737/0001-32

Orçamento Programa - Exercício de 2020

Page 18

**QUADRO AUXILIAR DE DETALHAMENTO DA DESPESA**

PODER 02 PODER EXECUTIVO  
ORGÃO 05 SECRETARIA MUNICIPAL DE SAÚDE  
UNIDADE 01 FUNDO MUNICIPAL DE SAÚDE- FMS

Aplicacao Programada	Proj/Ativ	Finalidade F.R. - C.A.	Categoria	Detalhada	TotalGrupo	Total Categ.	Total Func.
Ações do Núcleo de Prevenção de Acidentes	10.301.0014.2166.0000						399,50
Ações do prog. de atendimento móvel urbano-SAMU	10.301.0014.2167.0000						1.093.393,00
3 DESPESAS CORREN						194.495,50	
3 OUTRAS DESPESAS CORRENTES					194.495,50		
MATERIAL DE CONSUMO			3.3.90.30.00	19.975,50			
OUTROS SERVIÇOS DE TERCEIROS - PESSOA FÍSICA			3.3.90.36.00	156.305,00			
OUTROS SERVIÇOS DE TERCEIROS - PESSOA JURÍDICA			3.3.90.39.00	18.215,00			
4 DESPESAS DE CAPIT						898.897,50	
4 INVESTIMENTOS					898.897,50		
OBRAS E INSTALAÇÕES			4.4.90.51.00	399.510,00			
EQUIPAMENTOS E MATERIAL PERMANENTE			4.4.90.52.00	499.387,50			
Implantação e Manutenção do CAPS AD	10.301.0014.2169.0000						522.247,48
3 DESPESAS CORREN						521.007,00	
3 OUTRAS DESPESAS CORRENTES					521.007,00		
MATERIAL DE CONSUMO			3.3.90.30.00	189.836,00			
OUTROS SERVIÇOS DE TERCEIROS - PESSOA FÍSICA			3.3.90.36.00	305.576,00			
OUTROS SERVIÇOS DE TERCEIROS - PESSOA JURÍDICA			3.3.90.39.00	25.595,00			
4 DESPESAS DE CAPIT						1.240,48	
4 INVESTIMENTOS					1.240,48		
EQUIPAMENTOS E MATERIAL PERMANENTE			4.4.90.52.00	1.240,48			
Ações do programa Saúde na Escola - PSE	10.301.0014.2180.0000						246.947,12
3 DESPESAS CORREN						239.706,00	
3 OUTRAS DESPESAS CORRENTES					239.706,00		
MATERIAL DE CONSUMO			3.3.90.30.00	59.926,50			
OUTROS SERVIÇOS DE TERCEIROS - PESSOA FÍSICA			3.3.90.36.00	129.840,75			
OUTROS SERVIÇOS DE TERCEIROS - PESSOA JURÍDICA			3.3.90.39.00	49.938,75			
4 DESPESAS DE CAPIT						7.241,12	
4 INVESTIMENTOS					7.241,12		
EQUIPAMENTOS E MATERIAL PERMANENTE			4.4.90.52.00	7.241,12			
Ações de Vigilância Sanitária	10.301.0014.2182.0000						279.496,64
3 DESPESAS CORREN						264.515,01	
1 PESSOAL E ENCARGOS SOCIAIS					234.805,63		
CONTRATAÇÃO POR TEMPO DETERMINADO			3.1.90.04.00	9.987,75			
VENCIMENTOS E VANTAGENS FIXAS - PESSOAL CIVIL			3.1.90.11.00	219.824,00			
OBRIGAÇÕES PATRONAIS			3.1.90.13.00	4.993,88			
3 OUTRAS DESPESAS CORRENTES					29.709,38		
DIÁRIAS - CIVIL			3.3.90.14.00	6.991,43			
MATERIAL DE CONSUMO			3.3.90.30.00	2.460,00			
OUTROS SERVIÇOS DE TERCEIROS - PESSOA FÍSICA			3.3.90.36.00	2.280,00			
OUTROS SERVIÇOS DE TERCEIROS - PESSOA JURÍDICA			3.3.90.39.00	17.977,95			
4 DESPESAS DE CAPIT						14.981,63	
4 INVESTIMENTOS					14.981,63		
EQUIPAMENTOS E MATERIAL PERMANENTE			4.4.90.52.00	14.981,63			
Ações de Vigilância Epidemiológica e Ambiental	10.301.0014.2183.0000						3.845,28
3 DESPESAS CORREN						3.595,59	
1 PESSOAL E ENCARGOS SOCIAIS					1.997,55		
CONTRATAÇÃO POR TEMPO DETERMINADO			3.1.90.04.00	499,39			
VENCIMENTOS E VANTAGENS FIXAS - PESSOAL CIVIL			3.1.90.11.00	998,77			
OBRIGAÇÕES PATRONAIS			3.1.90.13.00	499,39			

**PREFEITURA MUNICIPAL DE VALENÇA DO PIAUÍ**

PRAÇA TEODOMIRO LIMA VERDE - CNPJ:06554737/0001-32

Orçamento Programa - Exercício de 2020

Page 19

**QUADRO AUXILIAR DE DETALHAMENTO DA DESPESA**

PODER 02 PODER EXECUTIVO  
 ORGÃO 05 SECRETARIA MUNICIPAL DE SAÚDE  
 UNIDADE 01 FUNDO MUNICIPAL DE SAÚDE-FMS

Aplicacao Programada	Proj/Ativ	Finalidade F.R. - C.A.	Categoria	Detalhada	TotalGrupo	Total Categ.	Total Func.
<b>Ações de Vigilância Epidemiológica e Ambiental</b>	<b>10.301.0014.2183.0000</b>						<b>3.845,28</b>
3 DESPESAS CORREN						3.595,59	
3 OUTRAS DESPESAS CORRENTES					1.598,04		
DIÁRIAS - CIVIL			3.3.90.14.00	199,75			
MATERIAL DE CONSUMO			3.3.90.30.00	499,39			
OUTROS SERVIÇOS DE TERCEIROS - PESSOA FÍSICA			3.3.90.36.00	499,39			
OUTROS SERVIÇOS DE TERCEIROS - PESSOA JURÍDICA			3.3.90.39.00	399,51			
4 DESPESAS DE CAPIT						249,69	
4 INVESTIMENTOS					249,69		
EQUIPAMENTOS E MATERIAL PERMANENTE			4.4.90.52.00	249,69			
<b>Ações de Assistência Farmacêutica Básica</b>	<b>10.301.0014.2184.0000</b>						<b>157.019,49</b>
3 DESPESAS CORREN						154.023,17	
1 PESSOAL E ENCARGOS SOCIAIS					1.498,16		
VENCIMENTOS E VANTAGENS FIXAS - PESSOAL CIVIL			3.1.90.11.00	1.498,16			
3 OUTRAS DESPESAS CORRENTES					152.525,01		
DIÁRIAS - CIVIL			3.3.90.14.00	1.498,16			
MATERIAL DE CONSUMO			3.3.90.30.00	137.044,00			
OUTROS SERVIÇOS DE TERCEIROS - PESSOA FÍSICA			3.3.90.36.00	11.985,30			
OUTROS SERVIÇOS DE TERCEIROS - PESSOA JURÍDICA			3.3.90.39.00	1.997,55			
4 DESPESAS DE CAPIT						2.996,32	
4 INVESTIMENTOS					2.996,32		
EQUIPAMENTOS E MATERIAL PERMANENTE			4.4.90.52.00	2.996,32			
<b>Ações do Progr.de Ag.Comunitários de Saúde-PACS</b>	<b>10.301.0014.2185.0000</b>						<b>1.173.088,53</b>
3 DESPESAS CORREN						1.168.094,65	
1 PESSOAL E ENCARGOS SOCIAIS					1.103.174,26		
CONTRATAÇÃO POR TEMPO DETERMINADO			3.1.90.04.00	4.993,88			
VENCIMENTOS E VANTAGENS FIXAS - PESSOAL CIVIL			3.1.90.11.00	1.033.260,00			
OBRIGAÇÕES PATRONAIS			3.1.90.13.00	59.926,50			
DESPESAS DE EXERCÍCIOS ANTERIORES			3.1.90.92.00	4.993,88			
3 OUTRAS DESPESAS CORRENTES					64.920,39		
DIÁRIAS - CIVIL			3.3.90.14.00	4.993,88			
MATERIAL DE CONSUMO			3.3.90.30.00	4.993,88			
OUTROS SERVIÇOS DE TERCEIROS - PESSOA FÍSICA			3.3.90.36.00	49.938,75			
OUTROS SERVIÇOS DE TERCEIROS - PESSOA JURÍDICA			3.3.90.39.00	4.993,88			
4 DESPESAS DE CAPIT						4.993,88	
4 INVESTIMENTOS					4.993,88		
EQUIPAMENTOS E MATERIAL PERMANENTE			4.4.90.52.00	4.993,88			
<b>Ações do Programa de Est.da Saúde da Família-ESF</b>	<b>10.301.0014.2186.0000</b>						<b>1.563.569,87</b>
3 DESPESAS CORREN						1.559.075,38	
1 PESSOAL E ENCARGOS SOCIAIS					1.025.206,41		
CONTRATAÇÃO POR TEMPO DETERMINADO			3.1.90.04.00	1.498,16			
VENCIMENTOS E VANTAGENS FIXAS - PESSOAL CIVIL			3.1.90.11.00	873.892,00			
OBRIGAÇÕES PATRONAIS			3.1.90.13.00	89.889,75			
DESPESAS DE EXERCÍCIOS ANTERIORES			3.1.90.92.00	59.926,50			
3 OUTRAS DESPESAS CORRENTES					533.868,97		
DIÁRIAS - CIVIL			3.3.90.14.00	5.992,65			
MATERIAL DE CONSUMO			3.3.90.30.00	1.498,16			
OUTROS SERVIÇOS DE TERCEIROS - PESSOA FÍSICA			3.3.90.36.00	524.880,00			
OUTROS SERVIÇOS DE TERCEIROS - PESSOA JURÍDICA			3.3.90.39.00	1.498,16			
4 DESPESAS DE CAPIT						4.494,49	
4 INVESTIMENTOS					4.494,49		
EQUIPAMENTOS E MATERIAL PERMANENTE			4.4.90.52.00	4.494,49			



**PREFEITURA MUNICIPAL DE VALENÇA DO PIAUÍ**

PRAÇA TEODOMIRO LIMA VERDE - CNPJ:06554737/0001-32

Orçamento Programa - Exercício de 2020

Page 20

**QUADRO AUXILIAR DE DETALHAMENTO DA DESPESA**

PODER 02 PODER EXECUTIVO  
ORGÃO 05 SECRETARIA MUNICIPAL DE SAÚDE  
UNIDADE 01 FUNDO MUNICIPAL DE SAÚDE- FMS

Aplicacao Programada	Proj/Ativ	Finalidade F.R. - C.A.	Categoria	Detalhada	TotalGrupo	Total Categ.	Total Func.
<b>Ações do Programa PMAQ</b>							
3	DESPESAS CORREN	10.301.0014.2187.0000				707.821,13	717.808,88
1	PESSOAL E ENCARGOS SOCIAIS				584.761,13		
	VENCIMENTOS E VANTAGENS FIXAS - PESSOAL CIVIL		3.1.90.11.00	184.773,38			
	OBRIGAÇÕES PATRONAIS		3.1.90.13.00	9.987,75			
	OUTRAS DESPESAS VARIÁVEIS - PESSOAL CIVIL		3.1.90.16.00	390.000,00			
3	OUTRAS DESPESAS CORRENTES				123.060,00		
	MATERIAL DE CONSUMO		3.3.90.30.00	77.179,00			
	OUTROS SERVIÇOS DE TERCEIROS - PESSOA FÍSICA		3.3.90.36.00	1.563,00			
	OUTROS SERVIÇOS DE TERCEIROS - PESSOA JURÍDICA		3.3.90.39.00	44.318,00			
4	DESPESAS DE CAPIT					9.987,75	
4	INVESTIMENTOS				9.987,75		
	EQUIPAMENTOS E MATERIAL PERMANENTE		4.4.90.52.00	9.987,75			
<b>Ações do Programa de Estrat.da Saúde Bucal-ESB</b>							
3	DESPESAS CORREN	10.301.0014.2188.0000				562.908,22	567.902,10
1	PESSOAL E ENCARGOS SOCIAIS				363.004,84		
	CONTRATAÇÃO POR TEMPO DETERMINADO		3.1.90.04.00	998,77			
	VENCIMENTOS E VANTAGENS FIXAS - PESSOAL CIVIL		3.1.90.11.00	349.022,00			
	OBRIGAÇÕES PATRONAIS		3.1.90.13.00	9.987,75			
	OUTRAS DESPESAS VARIÁVEIS - PESSOAL CIVIL		3.1.90.16.00	2.996,32			
3	OUTRAS DESPESAS CORRENTES				199.903,38		
	DIÁRIAS - CIVIL		3.3.90.14.00	500,00			
	MATERIAL DE CONSUMO		3.3.90.30.00	19.975,50			
	OUTROS SERVIÇOS DE TERCEIROS - PESSOA FÍSICA		3.3.90.36.00	174.434,00			
	OUTROS SERVIÇOS DE TERCEIROS - PESSOA JURÍDICA		3.3.90.39.00	4.993,88			
4	DESPESAS DE CAPIT					4.993,88	
4	INVESTIMENTOS				4.993,88		
	EQUIPAMENTOS E MATERIAL PERMANENTE		4.4.90.52.00	4.993,88			
<b>Ações do Programa PPI/ECD</b>							
3	DESPESAS CORREN	10.301.0014.2189.0000				178.820,15	183.814,03
1	PESSOAL E ENCARGOS SOCIAIS				129.676,42		
	CONTRATAÇÃO POR TEMPO DETERMINADO		3.1.90.04.00	998,77			
	VENCIMENTOS E VANTAGENS FIXAS - PESSOAL CIVIL		3.1.90.11.00	119.853,00			
	OBRIGAÇÕES PATRONAIS		3.1.90.13.00	5.992,65			
	OUTRAS DESPESAS VARIÁVEIS - PESSOAL CIVIL		3.1.90.16.00	2.832,00			
3	OUTRAS DESPESAS CORRENTES				49.143,73		
	DIÁRIAS - CIVIL		3.3.90.14.00	3.995,10			
	MATERIAL DE CONSUMO		3.3.90.30.00	21.178,03			
	OUTROS SERVIÇOS DE TERCEIROS - PESSOA FÍSICA		3.3.90.36.00	11.985,30			
	OUTROS SERVIÇOS DE TERCEIROS - PESSOA JURÍDICA		3.3.90.39.00	11.985,30			
4	DESPESAS DE CAPIT					4.993,88	
4	INVESTIMENTOS				4.993,88		
	EQUIPAMENTOS E MATERIAL PERMANENTE		4.4.90.52.00	4.993,88			
<b>Ações do Prog.de Assit.Psicossocial-CAPS</b>							
3	DESPESAS CORREN	10.301.0014.2190.0000				302.669,88	306.664,98
1	PESSOAL E ENCARGOS SOCIAIS				4.993,88		
	CONTRATAÇÃO POR TEMPO DETERMINADO		3.1.90.04.00	4.993,88			
3	OUTRAS DESPESAS CORRENTES				297.676,00		
	DIÁRIAS - CIVIL		3.3.90.14.00	2.131,00			
	MATERIAL DE CONSUMO		3.3.90.30.00	111.848,00			
	OUTROS SERVIÇOS DE TERCEIROS - PESSOA FÍSICA		3.3.90.36.00	163.079,00			
	OUTROS SERVIÇOS DE TERCEIROS - PESSOA JURÍDICA		3.3.90.39.00	20.618,00			
4	DESPESAS DE CAPIT					3.995,10	

**PREFEITURA MUNICIPAL DE VALENÇA DO PIAUÍ**  
 PRAÇA TEODOMIRO LIMA VERDE - CNPJ:06554737/0001-32

Orçamento Programa - Exercício de 2020

Page 21

**QUADRO AUXILIAR DE DETALHAMENTO DA DESPESA**

PODER 02 PODER EXECUTIVO  
 ORGÃO 05 SECRETARIA MUNICIPAL DE SAÚDE  
 UNIDADE 01 FUNDO MUNICIPAL DE SAÚDE-FMS

Aplicação Programada	Proj/Ativ	Finalidade F.R. - C.A.	Categoria	Detalhada	Total Grupo	Total Categ.	Total Func.
Ações do Prog.de Assit.Psicossocial-CAPS	10.301.0014.2190.0000						306.664,98
4 DESPESAS DE CAPIT						3.995,10	
4 INVESTIMENTOS					3.995,10		
EQUIPAMENTOS E MATERIAL PERMANENTE			4.4.90.52.00	3.995,10			
Ações do Prog.do N.de Apoio à Saúde da Fam.-NASF	10.301.0014.2191.0000						162.046,90
3 DESPESAS CORREN						146.066,50	
3 OUTRAS DESPESAS CORRENTES					146.066,50		
MATERIAL DE CONSUMO			3.3.90.30.00	59.926,50			
OUTROS SERVIÇOS DE TERCEIROS - PESSOA FÍSICA			3.3.90.36.00	85.640,00			
OUTROS SERVIÇOS DE TERCEIROS - PESSOA JURÍDICA			3.3.90.39.00	500,00			
4 DESPESAS DE CAPIT						15.980,40	
4 INVESTIMENTOS					15.980,40		
EQUIPAMENTOS E MATERIAL PERMANENTE			4.4.90.52.00	15.980,40			
<b>TOTAL</b>							<b>14.407.117,53</b>



**PREFEITURA MUNICIPAL DE VALENÇA DO PIAUÍ**

PRAÇA TEODOMIRO LIMA VERDE - CNPJ:06554737/0001-32

Orçamento Programa - Exercício de 2020

Page 22

**QUADRO AUXILIAR DE DETALHAMENTO DA DESPESA**

PODER 02 PODER EXECUTIVO  
ORGÃO 05 SECRETARIA MUNICIPAL DE SAÚDE  
UNIDADE 02 SECRETARIA DE SAÚDE - OUTROS PROGRAMAS

Aplicação Programada	Proj/Ativ	Finalidade F.R. - C.A.	Categoria	Detalhada	Total Grupo	Total Categ.	Total Func.
Manutenção dos serviços municipais de saúde	10.301.0013.2160.0000						574.761,84
3 DESPESAS CORREN						399.976,21	
1 PESSOAL E ENCARGOS SOCIAIS					72.725,66		
CONTRATAÇÃO POR TEMPO DETERMINADO			3.1.90.04.00	482,50			
VENCIMENTOS E VANTAGENS FIXAS - PESSOAL CIVIL			3.1.90.11.00	18.551,00			
OBRIGAÇÕES PATRONAIS			3.1.90.13.00	39.951,00			
OUTRAS DESPESAS VARIÁVEIS - PESSOAL CIVIL			3.1.90.16.00	4.993,88			
SENTENÇAS JUDICIAIS			3.1.90.91.00	3.753,40			
DESPESAS DE EXERCÍCIOS ANTERIORES			3.1.90.92.00	4.993,88			
2 JUROS E ENCARGOS DA DÍVIDA					499,39		
JUROS SOBRE A DÍVIDA POR CONTRATO			3.2.90.21.00	499,39			
3 OUTRAS DESPESAS CORRENTES					326.751,16		
CONTRATAÇÃO POR TEMPO DETERMINADO			3.3.90.04.00	998,77			
DIÁRIAS - CIVIL			3.3.90.14.00	1.498,16			
MATERIAL DE CONSUMO			3.3.90.30.00	26.645,00			
MATERIAL DE CONSUMO			3.3.90.30.00	1.240,48			
OUTROS SERVIÇOS DE TERCEIROS - PESSOA FÍSICA			3.3.90.36.00	18.422,00			
OUTROS SERVIÇOS DE TERCEIROS - PESSOA JURÍDICA			3.3.90.39.00	252.659,00			
OBRIGAÇÕES TRIBUTÁRIAS E CONTRIBUTIVAS			3.3.90.47.00	9.987,75			
DESPESAS DE EXERCÍCIOS ANTERIORES			3.3.90.92.00	15.300,00			
4 DESPESAS DE CAPIT						174.785,63	
4 INVESTIMENTOS					149.816,25		
EQUIPAMENTOS E MATERIAL PERMANENTE			4.4.90.52.00	149.816,25			
6 AMORTIZAÇÃO DA DÍVIDA					24.969,38		
PRINCIPAL DA DÍVIDA CONTRATUAL RESGATADO			4.6.90.71.00	24.969,38			
Programa de reposição hormonal - PRH-PSF	10.301.0013.2163.0000						6.492,03
3 DESPESAS CORREN						6.492,03	
3 OUTRAS DESPESAS CORRENTES					6.492,03		
MATERIAL DE CONSUMO			3.3.90.30.00	1.997,55			
OUTROS SERVIÇOS DE TERCEIROS - PESSOA FÍSICA			3.3.90.36.00	2.996,32			
OUTROS SERVIÇOS DE TERCEIROS - PESSOA JURÍDICA			3.3.90.39.00	1.498,16			
Manutenção de academias em Praça	10.301.0013.2170.0000						15.980,39
3 DESPESAS CORREN						5.992,64	
3 OUTRAS DESPESAS CORRENTES					5.992,64		
MATERIAL DE CONSUMO			3.3.90.30.00	998,77			
OUTROS SERVIÇOS DE TERCEIROS - PESSOA FÍSICA			3.3.90.36.00	3.995,10			
OUTROS SERVIÇOS DE TERCEIROS - PESSOA JURÍDICA			3.3.90.39.00	998,77			
4 DESPESAS DE CAPIT						9.987,75	
4 INVESTIMENTOS					9.987,75		
EQUIPAMENTOS E MATERIAL PERMANENTE			4.4.90.52.00	9.987,75			
<b>TOTAL</b>							<b>597.234,26</b>

**PREFEITURA MUNICIPAL DE VALENÇA DO PIAUÍ**

PRAÇA TEODOMIRO LIMA VERDE - CNPJ:06554737/0001-32

Orçamento Programa - Exercício de 2020

Page 23

**QUADRO AUXILIAR DE DETALHAMENTO DA DESPESA**

PODER 02 PODER EXECUTIVO  
 ORGÃO 06 SECRETARIA MUNIC. DE ASSISTÊNCIA SOCIAL  
 UNIDADE 01 FUNDO MUNICIPAL DE ASSISTÊNCIA SOCIAL - FMAS

Aplicação Programada	Proj/Ativ	Finalidade F.R. - C.A.	Categoria	Detalhada	Total Grupo	Total Categ.	Total Func.
Manutenção das Atividades de Proteção ao Idoso	08.241.0008.2120.0000						7.223,50
3 DESPESAS CORREN						6.424,48	
1 PESSOAL E ENCARGOS SOCIAIS					1.447,50		
VENCIMENTOS E VANTAGENS FIXAS - PESSOAL CIVIL			3.1.90.11.00	1.447,50			
3 OUTRAS DESPESAS CORRENTES					4.976,98		
DIÁRIAS - CIVIL			3.3.90.14.00	482,50			
MATERIAL DE CONSUMO			3.3.90.30.00	1.997,55			
OUTROS SERVIÇOS DE TERCEIROS - PESSOA FÍSICA			3.3.90.36.00	998,77			
OUTROS SERVIÇOS DE TERCEIROS - PESSOA JURÍDICA			3.3.90.39.00	1.498,16			
4 DESPESAS DE CAPIT					799,02		799,02
4 INVESTIMENTOS					799,02		
EQUIPAMENTOS E MATERIAL PERMANENTE			4.4.90.52.00	799,02			
Construção do Centro de Apoio ao Deficiente	08.242.0009.1135.0000						4.825,00
4 DESPESAS DE CAPIT					4.825,00		4.825,00
4 INVESTIMENTOS					4.825,00		
OBRAS E INSTALAÇÕES			4.4.90.51.00	4.825,00			
Manutenção das Atividades de Prot.à Pessoa com Deficiência	08.242.0009.2130.0000						2.463,17
3 DESPESAS CORREN						1.980,67	
3 OUTRAS DESPESAS CORRENTES					1.980,67		
CONTRATAÇÃO POR TEMPO DETERMINADO			3.3.90.04.00	499,39			
MATERIAL DE CONSUMO			3.3.90.30.00	499,39			
OUTROS SERVIÇOS DE TERCEIROS - PESSOA FÍSICA			3.3.90.36.00	482,50			
OUTROS SERVIÇOS DE TERCEIROS - PESSOA JURÍDICA			3.3.90.39.00	499,39			
4 DESPESAS DE CAPIT						482,50	482,50
4 INVESTIMENTOS					482,50		
EQUIPAMENTOS E MATERIAL PERMANENTE			4.4.90.52.00	482,50			
Promover a Acessib.de Pessoas com Defic.aos Órgãos Públicos	08.242.0009.2131.0000						965,00
3 DESPESAS CORREN						965,00	
3 OUTRAS DESPESAS CORRENTES					965,00		
MATERIAL DE CONSUMO			3.3.90.30.00	482,50			
OUTROS SERVIÇOS DE TERCEIROS - PESSOA FÍSICA			3.3.90.36.00	482,50			
Manut.das Ações do Cons.Mun.de Def.dos Dir.da Pes.Def.-COMUDE	08.242.0009.2132.0000						2.446,28
3 DESPESAS CORREN						1.963,78	
3 OUTRAS DESPESAS CORRENTES					1.963,78		
MATERIAL DE CONSUMO			3.3.90.30.00	499,39			
OUTROS SERVIÇOS DE TERCEIROS - PESSOA FÍSICA			3.3.90.36.00	482,50			
OUTROS SERVIÇOS DE TERCEIROS - PESSOA JURÍDICA			3.3.90.39.00	482,50			
OUTROS AUXÍLIOS FINANCEIROS A PESSOAS FÍSICAS			3.3.90.48.00	499,39			
4 DESPESAS DE CAPIT						482,50	482,50
4 INVESTIMENTOS					482,50		
EQUIPAMENTOS E MATERIAL PERMANENTE			4.4.90.52.00	482,50			
Ações da Coord.Mun.p/Incl.da Pessoa com Deficiente-CEMID	08.242.0009.2133.0000						1.764,02
3 DESPESAS CORREN						1.764,02	
3 OUTRAS DESPESAS CORRENTES					1.764,02		
MATERIAL DE CONSUMO			3.3.90.30.00	799,02			
OUTROS SERVIÇOS DE TERCEIROS - PESSOA FÍSICA			3.3.90.36.00	482,50			
OUTROS SERVIÇOS DE TERCEIROS - PESSOA JURÍDICA			3.3.90.39.00	482,50			



**PREFEITURA MUNICIPAL DE VALENÇA DO PIAUÍ**  
PRAÇA TEODOMIRO LIMA VERDE - CNPJ:06554737/0001-32

Orçamento Programa - Exercício de 2020

Page 24

**QUADRO AUXILIAR DE DETALHAMENTO DA DESPESA**

PODER 02 PODER EXECUTIVO  
ORGÃO 06 SECRETARIA MUNIC. DE ASSISTÊNCIA SOCIAL  
UNIDADE 01 FUNDO MUNICIPAL DE ASSISTÊNCIA SOCIAL - FMAS

Aplicacao Programada	Proj/Ativ	Finalidade F.R. - C.A.	Categoria	Detalhada	TotalGrupo	Total Categ.	Total Func.
Ações da Coord.Mun.p/Incl.da Pessoa com Deficiente-CEMID	08.242.0009.2133.0000						1.764,02
Ações de Apoio ao Programa BPC na Escola	08.242.0009.2134.0000						4.956,00
3 DESPESAS CORREN						3.508,50	
3 OUTRAS DESPESAS CORRENTES					3.508,50		
MATERIAL DE CONSUMO			3.3.90.30.00	1.096,00			
OUTROS SERVIÇOS DE TERCEIROS - PESSOA FÍSICA			3.3.90.36.00	965,00			
OUTROS SERVIÇOS DE TERCEIROS - PESSOA JURÍDICA			3.3.90.39.00	1.447,50			
4 DESPESAS DE CAPIT						1.447,50	
4 INVESTIMENTOS					1.447,50		
EQUIPAMENTOS E MATERIAL PERMANENTE			4.4.90.52.00	1.447,50			
Ações de Apoio p/Manut.do Progr.de Pessoas Defic.-PCD	08.242.0011.2158.0000						6.364,66
3 DESPESAS CORREN						5.865,27	
1 PESSOAL E ENCARGOS SOCIAIS					2.729,02		
CONTRATAÇÃO POR TEMPO DETERMINADO			3.1.90.04.00	799,02			
VENCIMENTOS E VANTAGENS FIXAS - PESSOAL CIVIL			3.1.90.11.00	723,75			
OBRIGAÇÕES PATRONAIS			3.1.90.13.00	723,75			
OUTRAS DESPESAS VARIÁVEIS - PESSOAL CIVIL			3.1.90.16.00	482,50			
3 OUTRAS DESPESAS CORRENTES					3.136,25		
DIÁRIAS - CIVIL			3.3.90.14.00	482,50			
MATERIAL DE CONSUMO			3.3.90.30.00	723,75			
OUTROS SERVIÇOS DE TERCEIROS - PESSOA FÍSICA			3.3.90.36.00	723,75			
OUTROS SERVIÇOS DE TERCEIROS - PESSOA JURÍDICA			3.3.90.39.00	723,75			
DESPESAS DE EXERCÍCIOS ANTERIORES			3.3.90.92.00	482,50			
4 DESPESAS DE CAPIT						499,39	
4 INVESTIMENTOS					499,39		
EQUIPAMENTOS E MATERIAL PERMANENTE			4.4.90.52.00	499,39			
Const.do Centro de Ref.Especial.da Assist.Social - CREAS	08.244.0011.1151.0000						4.825,00
4 DESPESAS DE CAPIT						4.825,00	
4 INVESTIMENTOS					4.825,00		
OBRAS E INSTALAÇÕES			4.4.90.51.00	4.825,00			
Const.do Centro de Referência da Assist.Social - CRAS	08.244.0011.1152.0000						4.825,00
4 DESPESAS DE CAPIT						4.825,00	
4 INVESTIMENTOS					4.825,00		
OBRAS E INSTALAÇÕES			4.4.90.51.00	4.825,00			
Manutenção das Ações do Prog.Bolsa Familia-IGD-BF	08.244.0011.2142.0000						116.143,50
3 DESPESAS CORREN						115.118,50	
1 PESSOAL E ENCARGOS SOCIAIS					1.447,50		
CONTRATAÇÃO POR TEMPO DETERMINADO			3.1.90.04.00	1.447,50			
3 OUTRAS DESPESAS CORRENTES					113.671,00		
MATERIAL DE CONSUMO			3.3.90.30.00	19.286,00			
OUTROS SERVIÇOS DE TERCEIROS - PESSOA FÍSICA			3.3.90.36.00	76.161,00			
OUTROS SERVIÇOS DE TERCEIROS - PESSOA JURÍDICA			3.3.90.39.00	18.224,00			
4 DESPESAS DE CAPIT						1.025,00	
4 INVESTIMENTOS					1.025,00		
EQUIPAMENTOS E MATERIAL PERMANENTE			4.4.90.52.00	1.025,00			
Manutenção das Atividades do CREAS	08.244.0011.2148.0000						89.250,43
3 DESPESAS CORREN						82.259,00	

**PREFEITURA MUNICIPAL DE VALENÇA DO PIAUÍ**

PRAÇA TEODOMIRO LIMA VERDE - CNPJ:06554737/0001-32

Orçamento Programa - Exercício de 2020

Page 25

**QUADRO AUXILIAR DE DETALHAMENTO DA DESPESA**

 PODER 02 PODER EXECUTIVO  
 ORGÃO 06 SECRETARIA MUNIC. DE ASSISTÊNCIA SOCIAL  
 UNIDADE 01 FUNDO MUNICIPAL DE ASSISTÊNCIA SOCIAL - FMAS

Aplicacao Programada	Proj/Ativ	Finalidade F.R. - C.A.	Categoria	Detalhada	TotalGrupo	Total Categ.	Total Func.
Manutenção das Atividades do CREAS	08.244.0011.2148.0000						89.250,43
3 DESPESAS CORREN						82.259,00	
3 OUTRAS DESPESAS CORRENTES					82.259,00		
MATERIAL DE CONSUMO			3.3.90.30.00	2.367,00			
OUTROS SERVIÇOS DE TERCEIROS - PESSOA FÍSICA			3.3.90.36.00	77.041,00			
OUTROS SERVIÇOS DE TERCEIROS - PESSOA JURÍDICA			3.3.90.39.00	2.851,00			
4 DESPESAS DE CAPIT						6.991,43	
4 INVESTIMENTOS					6.991,43		
EQUIPAMENTOS E MATERIAL PERMANENTE			4.4.90.52.00	6.991,43			
Manutenção dos serviços de assistência social	08.244.0011.2150.0000						429.456,83
3 DESPESAS CORREN						316.255,75	
1 PESSOAL E ENCARGOS SOCIAIS					91.337,25		
VENCIMENTOS E VANTAGENS FIXAS - PESSOAL CIVIL			3.1.90.11.00	59.926,50			
OBRIGAÇÕES PATRONAIS			3.1.90.13.00	29.963,25			
DESPESAS DE EXERCÍCIOS ANTERIORES			3.1.90.92.00	1.447,50			
2 JUROS E ENCARGOS DA DÍVIDA						289,50	
JUROS SOBRE A DÍVIDA POR CONTRATO			3.2.90.21.00	289,50			
3 OUTRAS DESPESAS CORRENTES						224.629,00	
SUBVENÇÕES SOCIAIS			3.3.50.43.00	289,50			
DIÁRIAS - CIVIL			3.3.90.14.00	570,00			
MATERIAL DE CONSUMO			3.3.90.30.00	55.790,00			
OUTROS SERVIÇOS DE TERCEIROS - PESSOA FÍSICA			3.3.90.36.00	132.882,00			
OUTROS SERVIÇOS DE TERCEIROS - PESSOA JURÍDICA			3.3.90.39.00	27.860,00			
OUTROS AUXÍLIOS FINANCEIROS A PESSOAS FÍSICAS			3.3.90.48.00	2.412,50			
DESPESAS DE EXERCÍCIOS ANTERIORES			3.3.90.92.00	4.825,00			
4 DESPESAS DE CAPIT						113.201,08	
4 INVESTIMENTOS					112.718,58		
OBRAS E INSTALAÇÕES			4.4.90.51.00	39.951,00			
EQUIPAMENTOS E MATERIAL PERMANENTE			4.4.90.52.00	12.482,00			
EQUIPAMENTOS E MATERIAL PERMANENTE			4.4.90.52.00	60.285,58			
6 AMORTIZAÇÃO DA DÍVIDA						482,50	
PRINCIPAL DA DÍVIDA CONTRATUAL RESGATADO			4.6.90.71.00	482,50			
Manutenção das Ações do Programa ACESSUAS Trabalho	08.244.0011.2152.0000						5.307,50
3 DESPESAS CORREN						4.342,50	
3 OUTRAS DESPESAS CORRENTES					4.342,50		
MATERIAL DE CONSUMO			3.3.90.30.00	1.447,50			
OUTROS SERVIÇOS DE TERCEIROS - PESSOA FÍSICA			3.3.90.36.00	1.447,50			
OUTROS SERVIÇOS DE TERCEIROS - PESSOA JURÍDICA			3.3.90.39.00	1.447,50			
4 DESPESAS DE CAPIT						965,00	
4 INVESTIMENTOS					965,00		
EQUIPAMENTOS E MATERIAL PERMANENTE			4.4.90.52.00	965,00			
Manutenção dos Benefícios Eventuais	08.244.0011.2153.0000						15.827,38
3 DESPESAS CORREN						15.344,88	
3 OUTRAS DESPESAS CORRENTES					15.344,88		
MATERIAL DE CONSUMO			3.3.90.30.00	2.358,00			
OUTROS SERVIÇOS DE TERCEIROS - PESSOA FÍSICA			3.3.90.36.00	4.993,88			
OUTROS SERVIÇOS DE TERCEIROS - PESSOA JURÍDICA			3.3.90.39.00	7.993,00			
4 DESPESAS DE CAPIT						482,50	
4 INVESTIMENTOS					482,50		
EQUIPAMENTOS E MATERIAL PERMANENTE			4.4.90.52.00	482,50			
MANUT. DO PROGRAMA CRIANÇA FELIZ	08.244.0011.2154.0000						210.730,20
3 DESPESAS CORREN						210.730,20	





**PREFEITURA MUNICIPAL DE VALENÇA DO PIAUÍ**

PRAÇA TEODOMIRO LIMA VERDE - CNPJ:06554737/0001-32

Orçamento Programa - Exercício de 2020

Page 26

**QUADRO AUXILIAR DE DETALHAMENTO DA DESPESA**

PODER 02 PODER EXECUTIVO  
ORGÃO 06 SECRETARIA MUNIC. DE ASSISTÊNCIA SOCIAL  
UNIDADE 01 FUNDO MUNICIPAL DE ASSISTÊNCIA SOCIAL - FMAS

Aplicacao Programada	Proj/Ativ	Finalidade F.R. - C.A.	Categoria	Detalhada	TotalGrupo	Total Categ.	Total Func.
MANUT. DO PROGRAMA CRIANÇA FELIZ	08.244.0011.2154.0000						210.730,20
3 DESPESAS CORREN						210.730,20	
1 PESSOAL E ENCARGOS SOCIAIS					9.920,20		
CONTRATAÇÃO POR TEMPO DETERMINADO			3.1.90.04.00	1.930,00			
VENCIMENTOS E VANTAGENS FIXAS - PESSOAL CIVIL			3.1.90.11.00	7.990,20			
3 OUTRAS DESPESAS CORRENTES					200.810,00		
DIÁRIAS - CIVIL			3.3.90.14.00	1.508,00			
MATERIAL DE CONSUMO			3.3.90.30.00	36.303,00			
OUTROS SERVIÇOS DE TERCEIROS - PESSOA FÍSICA			3.3.90.36.00	123.243,00			
OUTROS SERVIÇOS DE TERCEIROS - PESSOA JURÍDICA			3.3.90.39.00	35.896,00			
OUTROS AUXÍLIOS FINANCEIROS A PESSOAS FÍSICAS			3.3.90.48.00	3.860,00			
Manut.das Ações dos Serv.de Conv.e Fort.de Vínc.-SCFV	08.244.0011.2155.0000						180.276,00
3 DESPESAS CORREN						175.001,00	
3 OUTRAS DESPESAS CORRENTES					175.001,00		
MATERIAL DE CONSUMO			3.3.90.30.00	54.412,00			
OUTROS SERVIÇOS DE TERCEIROS - PESSOA FÍSICA			3.3.90.36.00	117.011,00			
OUTROS SERVIÇOS DE TERCEIROS - PESSOA JURÍDICA			3.3.90.39.00	3.578,00			
4 DESPESAS DE CAPIT						5.275,00	
4 INVESTIMENTOS					5.275,00		
OBRAS E INSTALAÇÕES			4.4.90.51.00	4.825,00			
EQUIPAMENTOS E MATERIAL PERMANENTE			4.4.90.52.00	450,00			
Manut.das Ações do Programa de Atenção à Família-PAIF	08.244.0011.2159.0000						77.200,00
3 DESPESAS CORREN						69.480,00	
3 OUTRAS DESPESAS CORRENTES					69.480,00		
MATERIAL DE CONSUMO			3.3.90.30.00	24.125,00			
OUTROS SERVIÇOS DE TERCEIROS - PESSOA FÍSICA			3.3.90.36.00	24.125,00			
OUTROS SERVIÇOS DE TERCEIROS - PESSOA JURÍDICA			3.3.90.39.00	21.230,00			
4 DESPESAS DE CAPIT						7.720,00	
4 INVESTIMENTOS					7.720,00		
EQUIPAMENTOS E MATERIAL PERMANENTE			4.4.90.52.00	7.720,00			
Manutenção das Ações do Progr.de Gestão do SUAS IGD-SUAS	08.244.0011.2168.0000						19.931,00
3 DESPESAS CORREN						15.106,00	
3 OUTRAS DESPESAS CORRENTES					15.106,00		
DIÁRIAS - CIVIL			3.3.90.14.00	825,00			
MATERIAL DE CONSUMO			3.3.90.30.00	4.408,00			
OUTROS SERVIÇOS DE TERCEIROS - PESSOA FÍSICA			3.3.90.36.00	6.361,00			
OUTROS SERVIÇOS DE TERCEIROS - PESSOA JURÍDICA			3.3.90.39.00	3.512,00			
4 DESPESAS DE CAPIT						4.825,00	
4 INVESTIMENTOS					4.825,00		
EQUIPAMENTOS E MATERIAL PERMANENTE			4.4.90.52.00	4.825,00			
Implementação da Coordenadoria da Mulher	08.244.0012.2125.0000						4.342,50
3 DESPESAS CORREN						3.377,50	
3 OUTRAS DESPESAS CORRENTES					3.377,50		
MATERIAL DE CONSUMO			3.3.90.30.00	965,00			
OUTROS SERVIÇOS DE TERCEIROS - PESSOA FÍSICA			3.3.90.36.00	1.930,00			
OUTROS SERVIÇOS DE TERCEIROS - PESSOA JURÍDICA			3.3.90.39.00	482,50			
4 DESPESAS DE CAPIT						965,00	
4 INVESTIMENTOS					965,00		
EQUIPAMENTOS E MATERIAL PERMANENTE			4.4.90.52.00	965,00			
Promoção de Políticas de Proteção à Mulher Vítima de	08.244.0012.2126.0000						10.904,50

**PREFEITURA MUNICIPAL DE VALENÇA DO PIAUÍ**

PRAÇA TEODOMIRO LIMA VERDE - CNPJ:06554737/0001-32

Orçamento Programa - Exercício de 2020

Page 27

**QUADRO AUXILIAR DE DETALHAMENTO DA DESPESA**

 PODER 02 PODER EXECUTIVO  
 ORGÃO 06 SECRETARIA MUNIC. DE ASSISTÊNCIA SOCIAL  
 UNIDADE 01 FUNDO MUNICIPAL DE ASSISTÊNCIA SOCIAL - FMAS

Aplicacao Programada	Proj/Ativ	Finalidade	Categoria	Detalhada	TotalGrupo	Total Categ.	Total Func.
		F.R. - C.A.					
Violência							
3	DESPEAS CORREN						
3	OUTRAS DESPEAS CORRENTES				10.132,50		10.132,50
	MATERIAL DE CONSUMO		3.3.90.30.00	1.930,00			
	OUTROS SERVIÇOS DE TERCEIROS - PESSOA FÍSICA		3.3.90.36.00	7.720,00			
	OUTROS SERVIÇOS DE TERCEIROS - PESSOA JURÍDICA		3.3.90.39.00	482,50			
4	DESPEAS DE CAPIT						772,00
4	INVESTIMENTOS				772,00		
	EQUIPAMENTOS E MATERIAL PERMANENTE		4.4.90.52.00	772,00			
Ações de Geração de Emprego e Renda para Mulheres	08.244.0012.2127.0000						7.527,00
3	DESPEAS CORREN						
3	OUTRAS DESPEAS CORRENTES				6.562,00		6.562,00
	MATERIAL DE CONSUMO		3.3.90.30.00	965,00			
	OUTROS SERVIÇOS DE TERCEIROS - PESSOA FÍSICA		3.3.90.36.00	4.825,00			
	OUTROS SERVIÇOS DE TERCEIROS - PESSOA JURÍDICA		3.3.90.39.00	772,00			
4	DESPEAS DE CAPIT						965,00
4	INVESTIMENTOS				965,00		
	EQUIPAMENTOS E MATERIAL PERMANENTE		4.4.90.52.00	965,00			
Ações do Conselho Mun.de Defesa dos Direitos da Mulher	08.244.0012.2128.0000						5.307,50
3	DESPEAS CORREN						
3	OUTRAS DESPEAS CORRENTES				4.825,00		4.825,00
	MATERIAL DE CONSUMO		3.3.90.30.00	482,50			
	OUTROS SERVIÇOS DE TERCEIROS - PESSOA FÍSICA		3.3.90.36.00	3.860,00			
	OUTROS SERVIÇOS DE TERCEIROS - PESSOA JURÍDICA		3.3.90.39.00	482,50			
4	DESPEAS DE CAPIT						482,50
4	INVESTIMENTOS				482,50		
	EQUIPAMENTOS E MATERIAL PERMANENTE		4.4.90.52.00	482,50			
Ações das Ações do Conselho Municipal do Idoso	28.845.0008.2123.0000						3.667,00
3	DESPEAS CORREN						
3	OUTRAS DESPEAS CORRENTES				3.184,50		3.184,50
	MATERIAL DE CONSUMO		3.3.90.30.00	772,00			
	OUTROS SERVIÇOS DE TERCEIROS - PESSOA FÍSICA		3.3.90.36.00	1.930,00			
	OUTROS SERVIÇOS DE TERCEIROS - PESSOA JURÍDICA		3.3.90.39.00	482,50			
4	DESPEAS DE CAPIT						482,50
4	INVESTIMENTOS				482,50		
	EQUIPAMENTOS E MATERIAL PERMANENTE		4.4.90.52.00	482,50			
<b>TOTAL</b>							<b>1.216.528,97</b>



**PREFEITURA MUNICIPAL DE VALENÇA DO PIAUÍ**  
PRAÇA TEODOMIRO LIMA VERDE - CNPJ:06554737/0001-32

Orçamento Programa - Exercício de 2020

Page 28

**QUADRO AUXILIAR DE DETALHAMENTO DA DESPESA**

PODER 02 PODER EXECUTIVO  
ORGÃO 06 SECRETARIA MUNIC. DE ASSISTÊNCIA SOCIAL  
UNIDADE 04 SECRETARIA DE ASS. SOCIAL

Aplicacao Programada	Proj/Ativ	Finalidade F.R. - C.A.	Categoria	Detalhada	TotalGrupo	Total Categ.	Total Func.
MANUT. DA SECRETARIA MUNICIPAL DE ASS. SOCIAL	08.244.0011.2195.0000						390.137,00
3	DESPESAS CORREN					389.137,00	
1	PESSOAL E ENCARGOS SOCIAIS				372.108,00		
	CONTRATAÇÃO POR TEMPO DETERMINADO		3.1.90.04.00	1.930,00			
	VENCIMENTOS E VANTAGENS FIXAS - PESSOAL CIVIL		3.1.90.11.00	329.083,00			
	OBRIGAÇÕES PATRONAIS		3.1.90.13.00	14.475,00			
	OUTRAS DESPESAS VARIÁVEIS - PESSOAL CIVIL		3.1.90.16.00	9.650,00			
	CONTRIBUIÇÕES PATRONAIS		3.1.91.13.00	16.970,00			
3	OUTRAS DESPESAS CORRENTES				17.029,00		
	CONTRATAÇÃO POR TEMPO DETERMINADO		3.3.90.04.00	300,00			
	DIÁRIAS - CIVIL		3.3.90.14.00	730,00			
	MATERIAL DE CONSUMO		3.3.90.30.00	500,00			
	OUTROS SERVIÇOS DE TERCEIROS - PESSOA FÍSICA		3.3.90.36.00	1.500,00			
	OUTROS SERVIÇOS DE TERCEIROS - PESSOA JURÍDICA		3.3.90.39.00	13.499,00			
	OUTROS AUXÍLIOS FINANCEIROS A PESSOAS FÍSICAS		3.3.90.48.00	500,00			
4	DESPESAS DE CAPIT					1.000,00	
4	INVESTIMENTOS				1.000,00		
	EQUIPAMENTOS E MATERIAL PERMANENTE		4.4.90.52.00	1.000,00			
<b>TOTAL</b>							<b>390.137,00</b>

**PREFEITURA MUNICIPAL DE VALENÇA DO PIAUÍ**

PRAÇA TEODOMIRO LIMA VERDE - CNPJ:06554737/0001-32

Orçamento Programa - Exercício de 2020

Page 29

**QUADRO AUXILIAR DE DETALHAMENTO DA DESPESA**

 PODER 02 PODER EXECUTIVO  
 ORGÃO 06 SECRETARIA MUNIC. DE ASSISTÊNCIA SOCIAL  
 UNIDADE 05 ASSISTÊNCIA À CRIANÇA E AO ADOLESCENTE

Aplicacao Programada	Proj/Ativ	Finalidade F.R. - C.A.	Categoria	Detalhada	TotalGrupo	Total Categ.	Total Func.
Manutenção das Ações do Prog. Projovem Adolescente	08.243.0010.2135.0000						2.100,00
3 DESPESAS CORREN						1.700,00	
3 OUTRAS DESPESAS CORRENTES					1.700,00		
MATERIAL DE CONSUMO			3.3.90.30.00	300,00			
OUTROS SERVIÇOS DE TERCEIROS - PESSOA FÍSICA			3.3.90.36.00	700,00			
OUTROS SERVIÇOS DE TERCEIROS - PESSOA JURÍDICA			3.3.90.39.00	700,00			
4 DESPESAS DE CAPIT						400,00	
4 INVESTIMENTOS					400,00		
EQUIPAMENTOS E MATERIAL PERMANENTE			4.4.90.52.00	400,00			
Manut.das Ativ.do Conselho dos Dir.da Criança e Adolescente	08.243.0010.2136.0000						7.931,50
3 DESPESAS CORREN						7.931,50	
1 PESSOAL E ENCARGOS SOCIAIS					2.800,00		
CONTRATAÇÃO POR TEMPO DETERMINADO			3.1.90.04.00	400,00			
VENCIMENTOS E VANTAGENS FIXAS - PESSOAL CIVIL			3.1.90.11.00	1.500,00			
OBRIGAÇÕES PATRONAIS			3.1.90.13.00	500,00			
OUTRAS DESPESAS VARIÁVEIS - PESSOAL CIVIL			3.1.90.16.00	400,00			
3 OUTRAS DESPESAS CORRENTES					5.131,50		
DIÁRIAS - CIVIL			3.3.90.14.00	420,00			
MATERIAL DE CONSUMO			3.3.90.30.00	3.264,00			
OUTROS SERVIÇOS DE TERCEIROS - PESSOA FÍSICA			3.3.90.36.00	965,00			
OUTROS SERVIÇOS DE TERCEIROS - PESSOA JURÍDICA			3.3.90.39.00	482,50			
Manut.dos Serv.de Conv.p/Crianças de 0 a 6 Anos no CRAS	08.243.0010.2137.0000						1.013,25
3 DESPESAS CORREN						1.013,25	
3 OUTRAS DESPESAS CORRENTES					1.013,25		
LOCAÇÃO DE MÃO-DE-OBRA			3.3.80.37.00	241,25			
MATERIAL DE CONSUMO			3.3.90.30.00	241,25			
OUTROS SERVIÇOS DE TERCEIROS - PESSOA FÍSICA			3.3.90.36.00	289,50			
OUTROS SERVIÇOS DE TERCEIROS - PESSOA JURÍDICA			3.3.90.39.00	241,25			
Manutenção das Ações do Conselho Tutelar	08.243.0010.2139.0000						4.246,00
3 DESPESAS CORREN						4.004,75	
1 PESSOAL E ENCARGOS SOCIAIS					2.895,00		
VENCIMENTOS E VANTAGENS FIXAS - PESSOAL CIVIL			3.1.90.11.00	2.412,50			
OBRIGAÇÕES PATRONAIS			3.1.90.13.00	241,25			
OUTRAS DESPESAS VARIÁVEIS - PESSOAL CIVIL			3.1.90.16.00	241,25			
3 OUTRAS DESPESAS CORRENTES					1.109,75		
DIÁRIAS - CIVIL			3.3.90.14.00	241,25			
MATERIAL DE CONSUMO			3.3.90.30.00	386,00			
OUTROS SERVIÇOS DE TERCEIROS - PESSOA FÍSICA			3.3.90.36.00	241,25			
OUTROS SERVIÇOS DE TERCEIROS - PESSOA JURÍDICA			3.3.90.39.00	241,25			
4 DESPESAS DE CAPIT						241,25	
4 INVESTIMENTOS					241,25		
EQUIPAMENTOS E MATERIAL PERMANENTE			4.4.90.52.00	241,25			
Manutenção das Ativ.de Proteção à Criança e ao Adolescente	08.243.0010.2140.0000						10.373,75
3 DESPESAS CORREN						9.408,75	
1 PESSOAL E ENCARGOS SOCIAIS					7.237,50		
CONTRATAÇÃO POR TEMPO DETERMINADO			3.1.90.04.00	482,50			
VENCIMENTOS E VANTAGENS FIXAS - PESSOAL CIVIL			3.1.90.11.00	4.825,00			
OBRIGAÇÕES PATRONAIS			3.1.90.13.00	1.447,50			
OUTRAS DESPESAS VARIÁVEIS - PESSOAL CIVIL			3.1.90.16.00	241,25			
DESPESAS DE EXERCÍCIOS ANTERIORES			3.1.90.92.00	241,25			



**PREFEITURA MUNICIPAL DE VALENÇA DO PIAUÍ**  
PRAÇA TEODOMIRO LIMA VERDE - CNPJ:06554737/0001-32

Orçamento Programa - Exercício de 2020

Page 30

**QUADRO AUXILIAR DE DETALHAMENTO DA DESPESA**

PODER 02 PODER EXECUTIVO  
ORGÃO 06 SECRETARIA MUNIC. DE ASSISTÊNCIA SOCIAL  
UNIDADE 05 ASSISTÊNCIA À CRIANÇA E AO ADOLESCENTE

Aplicação Programada	Proj/Ativ	Finalidade F.R. - C.A.	Categoria	Detalhada	TotalGrupo	Total Categ.	Total Func.
Manutenção das Ativ.de Proteção à Criança e ao Adolescente	08.243.0010.2140.0000						10.373,75
3 DESPESAS CORREN						9.408,75	
3 OUTRAS DESPESAS CORRENTES					2.171,25		
DIÁRIAS - CIVIL			3.3.90.14.00	241,25			
MATERIAL DE CONSUMO			3.3.90.30.00	482,50			
OUTROS SERVIÇOS DE TERCEIROS - PESSOA FÍSICA			3.3.90.36.00	965,00			
OUTROS SERVIÇOS DE TERCEIROS - PESSOA JURÍDICA			3.3.90.39.00	482,50			
4 DESPESAS DE CAPIT						965,00	
4 INVESTIMENTOS					965,00		
EQUIPAMENTOS E MATERIAL PERMANENTE			4.4.90.52.00	965,00			
Manutenção das Ações de Prevenção e Combate às Drogas	08.243.0010.2144.0000						916,75
3 DESPESAS CORREN						916,75	
3 OUTRAS DESPESAS CORRENTES					916,75		
MATERIAL DE CONSUMO			3.3.90.30.00	241,25			
OUTROS SERVIÇOS DE TERCEIROS - PESSOA FÍSICA			3.3.90.36.00	482,50			
OUTROS SERVIÇOS DE TERCEIROS - PESSOA JURÍDICA			3.3.90.39.00	193,00			
Manut.das Ações de Enfr.à Viol.Sexual c/Crianças e Adolescentes	08.243.0010.2145.0000						965,00
3 DESPESAS CORREN						965,00	
3 OUTRAS DESPESAS CORRENTES					965,00		
MATERIAL DE CONSUMO			3.3.90.30.00	241,25			
OUTROS SERVIÇOS DE TERCEIROS - PESSOA FÍSICA			3.3.90.36.00	482,50			
OUTROS SERVIÇOS DE TERCEIROS - PESSOA JURÍDICA			3.3.90.39.00	241,25			
Manut.das Ações do Prog.de Aquisição de Alimentos-Leite	08.243.0010.2146.0000						2.895,00
3 DESPESAS CORREN						2.895,00	
3 OUTRAS DESPESAS CORRENTES					2.895,00		
OUTROS SERVIÇOS DE TERCEIROS - PESSOA FÍSICA			3.3.90.36.00	2.895,00			
Ações Voltadas ao Apoio da Juventude	08.243.0010.2147.0000						4.446,72
3 DESPESAS CORREN						1.447,50	
3 OUTRAS DESPESAS CORRENTES					1.447,50		
MATERIAL DE CONSUMO			3.3.90.30.00	482,50			
OUTROS SERVIÇOS DE TERCEIROS - PESSOA FÍSICA			3.3.90.36.00	482,50			
OUTROS SERVIÇOS DE TERCEIROS - PESSOA JURÍDICA			3.3.90.39.00	482,50			
4 DESPESAS DE CAPIT						2.999,22	
4 INVESTIMENTOS					2.999,22		
EQUIPAMENTOS E MATERIAL PERMANENTE			4.4.90.52.00	2.999,22			
Manut.das Ações do Prog.de Errad.do Trabalho Infantil-PETI	08.243.0010.2149.0000						6.988,53
3 DESPESAS CORREN						5.790,00	
1 PESSOAL E ENCARGOS SOCIAIS					965,00		
CONTRATAÇÃO POR TEMPO DETERMINADO			3.1.90.04.00	482,50			
VENCIMENTOS E VANTAGENS FIXAS - PESSOAL CIVIL			3.1.90.11.00	482,50			
3 OUTRAS DESPESAS CORRENTES					4.825,00		
DIÁRIAS - CIVIL			3.3.90.14.00	482,50			
MATERIAL DE CONSUMO			3.3.90.30.00	1.930,00			
OUTROS SERVIÇOS DE TERCEIROS - PESSOA FÍSICA			3.3.90.36.00	1.930,00			
OUTROS SERVIÇOS DE TERCEIROS - PESSOA JURÍDICA			3.3.90.39.00	482,50			
4 DESPESAS DE CAPIT						1.198,53	
4 INVESTIMENTOS					1.198,53		
EQUIPAMENTOS E MATERIAL PERMANENTE			4.4.90.52.00	1.198,53			

**PREFEITURA MUNICIPAL DE VALENÇA DO PIAUÍ**  
 PRAÇA TEODOMIRO LIMA VERDE - CNPJ:06554737/0001-32

Orçamento Programa - Exercício de 2020

Page 31

**QUADRO AUXILIAR DE DETALHAMENTO DA DESPESA**

PODER	02	PODER EXECUTIVO
ORGÃO	06	SECRETARIA MUNIC. DE ASSISTÊNCIA SOCIAL
UNIDADE	05	ASSISTÊNCIA À CRIANÇA E AO ADOLESCENTE

Aplicação Programada	Proj/Ativ	Finalidade	Categoria	Detalhada	Total Grupo	Total Categ.	Total Func.
Manut.das Ações do Prog.de Errad.do Trabalho Infantil-PETI	08.243.0010.2149.0000	F.R. - C.A.					6.988,53
<b>TOTAL</b>							<b>41.876,50</b>



**PREFEITURA MUNICIPAL DE VALENÇA DO PIAUÍ**  
PRAÇA TEODOMIRO LIMA VERDE - CNPJ:06554737/0001-32

Orçamento Programa - Exercício de 2020

Page 32

**QUADRO AUXILIAR DE DETALHAMENTO DA DESPESA**

PODER 02 PODER EXECUTIVO  
ORGÃO 07 SECRETARIA DE OBRAS, SERVIÇOS E TRANSPORTE  
UNIDADE 00 SECRETARIA DE OBRAS, SERVIÇOS E TRANSPORTE

Aplicação Programada	Proj/Ativ	Finalidade F.R. - C.A.	Categoria	Detalhada	TotalGrupo	Total Categ.	Total Func.
CONSTRUÇÃO REFOR. E MANUT. DE CALÇAMENTOS EM LOGRADOUROS PÚBLICOS	15.451.0025.1320.0000						786.000,00
3 DESPESAS CORREN						8.000,00	
3 OUTRAS DESPESAS CORRENTES					8.000,00		
OUTROS SERVIÇOS DE TERCEIROS - PESSOA FÍSICA			3.3.90.36.00	3.000,00			
OUTROS SERVIÇOS DE TERCEIROS - PESSOA JURÍDICA			3.3.90.39.00	5.000,00			
4 DESPESAS DE CAPIT						778.000,00	
4 INVESTIMENTOS					775.000,00		
OBRAS E INSTALAÇÕES			4.4.90.51.00	772.000,00			
AQUISIÇÃO DE IMÓVEIS			4.4.90.61.00	3.000,00			
5 INVERSÕES FINANCEIRAS					3.000,00		
AQUISIÇÃO DE IMÓVEIS			4.5.90.61.00	3.000,00			
Extensão de redes de energia elétrica	15.451.0025.1321.0000						25.000,00
4 DESPESAS DE CAPIT						25.000,00	
4 INVESTIMENTOS					25.000,00		
OBRAS E INSTALAÇÕES			4.4.90.51.00	25.000,00			
CONSTRUÇÃO REFORMA E MANUTENÇÃO DE PRAÇAS	15.451.0025.1322.0000						251.070,00
3 DESPESAS CORREN						4.820,00	
3 OUTRAS DESPESAS CORRENTES					4.820,00		
MATERIAL DE CONSUMO			3.3.90.30.00	1.500,00			
OUTROS SERVIÇOS DE TERCEIROS - PESSOA FÍSICA			3.3.90.36.00	1.820,00			
OUTROS SERVIÇOS DE TERCEIROS - PESSOA JURÍDICA			3.3.90.39.00	1.500,00			
4 DESPESAS DE CAPIT						246.250,00	
4 INVESTIMENTOS					246.250,00		
OBRAS E INSTALAÇÕES			4.4.90.51.00	5.000,00			
OBRAS E INSTALAÇÕES			4.4.90.51.00	241.250,00			
Projetos especiais de urbanização	15.451.0025.1325.0000						137.399,64
4 DESPESAS DE CAPIT						137.399,64	
4 INVESTIMENTOS					137.399,64		
OBRAS E INSTALAÇÕES			4.4.90.51.00	5.000,00			
OBRAS E INSTALAÇÕES			4.4.90.51.00	16.599,64			
AQUISIÇÃO DE IMÓVEIS			4.4.90.61.00	115.800,00			
Implantação do órgão executivo de trânsito	15.451.0025.1328.0000						5.000,00
4 DESPESAS DE CAPIT						5.000,00	
4 INVESTIMENTOS					5.000,00		
OBRAS E INSTALAÇÕES			4.4.90.51.00	5.000,00			
MANUTENÇÃO DA SEC. MUNICIPAL DE OBRAS, SERVIÇOS E TRANSPORTE	15.451.0025.2320.0000						3.170.155,38
3 DESPESAS CORREN						3.137.582,38	
1 PESSOAL E ENCARGOS SOCIAIS					346.575,00		
CONTRATAÇÃO POR TEMPO DETERMINADO			3.1.90.04.00	500,00			
VENCIMENTOS E VANTAGENS FIXAS - PESSOAL CIVIL			3.1.90.11.00	342.075,00			
OBRIGAÇÕES PATRONAIS			3.1.90.13.00	1.500,00			
OUTRAS DESPESAS VARIÁVEIS - PESSOAL CIVIL			3.1.90.16.00	500,00			
SENTENÇAS JUDICIAIS			3.1.90.91.00	500,00			
DESPESAS DE EXERCÍCIOS ANTERIORES			3.1.90.92.00	1.500,00			

**PREFEITURA MUNICIPAL DE VALENÇA DO PIAUÍ**

PRAÇA TEODOMIRO LIMA VERDE - CNPJ:06554737/0001-32

Orçamento Programa - Exercício de 2020

Page 33

**QUADRO AUXILIAR DE DETALHAMENTO DA DESPESA**

PODER 02 PODER EXECUTIVO  
 ORGÃO 07 SECRETARIA DE OBRAS, SERVIÇOS E TRANSPORTE  
 UNIDADE 00 SECRETARIA DE OBRAS, SERVIÇOS E TRANSPORTE

Aplicacao Programada	Proj/Ativ	Finalidade F.R. - C.A.	Categoria	Detalhada	TotalGrupo	Total Categ.	Total Func.
MANUTENÇÃO DA SEC. MUNICIPAL DE OBRAS, SERVIÇOS E TRANSPORTE	15.451.0025.2320.0000						3.170.155,38
3 DESPESAS CORREN						3.137.582,38	
3 OUTRAS DESPESAS CORRENTES				2.791.007,38			
CONTRATAÇÃO POR TEMPO DETERMINADO			3.3.90.04.00	500,00			
DIÁRIAS - CIVIL			3.3.90.14.00	500,00			
MATERIAL DE CONSUMO			3.3.90.30.00	555.729,00			
MATERIAL DE CONSUMO			3.3.90.30.00	60.839,38			
OUTROS SERVIÇOS DE TERCEIROS - PESSOA FÍSICA			3.3.90.36.00	195.784,00			
LOCAÇÃO DE MÃO-DE-OBRA			3.3.90.37.00	500,00			
OUTROS SERVIÇOS DE TERCEIROS - PESSOA JURÍDICA			3.3.90.39.00	1.813.838,00			
OBRIGAÇÕES TRIBUTÁRIAS E CONTRIBUTIVAS			3.3.90.47.00	500,00			
DESPESAS DE EXERCÍCIOS ANTERIORES			3.3.90.92.00	162.817,00			
4 DESPESAS DE CAPIT						32.573,00	
4 INVESTIMENTOS					32.573,00		
EQUIPAMENTOS E MATERIAL PERMANENTE			4.4.90.52.00	32.573,00			
CONSTRUÇÃO REFOR. E MANUT. DE CALÇAMENTOS EM LOGRADOUROS PÚBLICOS	15.451.0038.1320.0000						1.434.615,00
4 DESPESAS DE CAPIT						1.434.615,00	
4 INVESTIMENTOS					1.434.615,00		
MATERIAL DE CONSUMO			4.4.90.30.00	96.500,00			
OUTROS SERVIÇOS DE TERCEIROS - PESSOA FÍSICA			4.4.90.36.00	96.500,00			
OUTROS SERVIÇOS DE TERCEIROS - PESSOA JURÍDICA			4.4.90.39.00	96.500,00			
OBRAS E INSTALAÇÕES			4.4.90.51.00	1.145.115,00			
Projetos especiais de urbanização	15.452.0025.1325.0000						96.500,00
4 DESPESAS DE CAPIT						96.500,00	
4 INVESTIMENTOS					96.500,00		
OBRAS E INSTALAÇÕES			4.4.90.51.00	96.500,00			
Obras de const., compl. e melhoria de habitações populares	16.481.0026.1400.0000						193.000,00
4 DESPESAS DE CAPIT						193.000,00	
4 INVESTIMENTOS					193.000,00		
OBRAS E INSTALAÇÕES			4.4.90.51.00	193.000,00			
Apoio às ações de melhoria de habitações populares	16.481.0026.2400.0000						416.450,00
3 DESPESAS CORREN						1.500,00	
3 OUTRAS DESPESAS CORRENTES					1.500,00		
MATERIAL DE CONSUMO			3.3.90.30.00	500,00			
OUTROS SERVIÇOS DE TERCEIROS - PESSOA FÍSICA			3.3.90.36.00	500,00			
OUTROS SERVIÇOS DE TERCEIROS - PESSOA JURÍDICA			3.3.90.39.00	500,00			
4 DESPESAS DE CAPIT						414.950,00	
4 INVESTIMENTOS					414.950,00		
OBRAS E INSTALAÇÕES			4.4.90.51.00	337.750,00			
EQUIPAMENTOS E MATERIAL PERMANENTE			4.4.90.52.00	77.200,00			
Obras de const., compl. e melhoria de habitações populares	16.482.0027.1410.0000						241.250,00
4 DESPESAS DE CAPIT						241.250,00	
4 INVESTIMENTOS					241.250,00		
OBRAS E INSTALAÇÕES			4.4.90.51.00	241.250,00			
Apoio às ações de melhoria de habitações populares	16.482.0027.2410.0000						279.443,00
3 DESPESAS CORREN						8.243,00	





**PREFEITURA MUNICIPAL DE VALENÇA DO PIAUÍ**

PRAÇA TEODOMIRO LIMA VERDE - CNPJ:06554737/0001-32

Orçamento Programa - Exercício de 2020

Page 34

**QUADRO AUXILIAR DE DETALHAMENTO DA DESPESA**

PODER 02 PODER EXECUTIVO  
ORGÃO 07 SECRETARIA DE OBRAS, SERVIÇOS E TRANSPORTE  
UNIDADE 00 SECRETARIA DE OBRAS, SERVIÇOS E TRANSPORTE

Aplicação Programada	Proj/Ativ	Finalidade F.R. - C.A.	Categoria	Detalhada	Total Grupo	Total Categ.	Total Func.
Apoio às ações de melhoria de habitações populares	16.482.0027.2410.0000						279.443,00
3 DESPESAS CORREN						8.243,00	
3 OUTRAS DESPESAS CORRENTES					8.243,00		
MATERIAL DE CONSUMO			3.3.90.30.00	6.243,00			
OUTROS SERVIÇOS DE TERCEIROS - PESSOA FÍSICA			3.3.90.36.00	1.000,00			
OUTROS SERVIÇOS DE TERCEIROS - PESSOA JURÍDICA			3.3.90.39.00	1.000,00			
4 DESPESAS DE CAPIT						271.200,00	
4 INVESTIMENTOS					271.200,00		
OBRAS E INSTALAÇÕES			4.4.90.51.00	270.200,00			
EQUIPAMENTOS E MATERIAL PERMANENTE			4.4.90.52.00	1.000,00			
Implantação de sistemas de abastecimento d água	17.511.0028.1420.0000						72.375,00
4 DESPESAS DE CAPIT						72.375,00	
4 INVESTIMENTOS					72.375,00		
OBRAS E INSTALAÇÕES			4.4.90.51.00	72.375,00			
Construção de fossas domiciliares rural	17.511.0028.1421.0000						106.150,00
4 DESPESAS DE CAPIT						106.150,00	
4 INVESTIMENTOS					106.150,00		
OBRAS E INSTALAÇÕES			4.4.90.51.00	106.150,00			
Constr. e rest. de lavanderias e chafarizes públicos	17.511.0028.1422.0000						38.600,00
4 DESPESAS DE CAPIT						38.600,00	
4 INVESTIMENTOS					38.600,00		
OBRAS E INSTALAÇÕES			4.4.90.51.00	38.600,00			
Construção de poços e reservatórios d água	17.511.0028.1424.0000						38.352,96
4 DESPESAS DE CAPIT						38.352,96	
4 INVESTIMENTOS					38.352,96		
OBRAS E INSTALAÇÕES			4.4.90.51.00	38.352,96			
REVERTIMENTO DE POÇOS TUBULARES	17.511.0028.1426.0000						1.000,00
4 DESPESAS DE CAPIT						1,000,00	
4 INVESTIMENTOS					1,000,00		
OBRAS E INSTALAÇÕES			4.4.90.51.00	1,000,00			
IMPLANTAÇÃO, AMPLIAÇÃO E REFORMA DO SISTEMA DE ABASTECIMENTO D ÁGUAS	17.512.0029.1450.0000						191.175,00
3 DESPESAS CORREN						3,000,00	
3 OUTRAS DESPESAS CORRENTES					3,000,00		
MATERIAL DE CONSUMO			3.3.90.30.00	1,000,00			
OUTROS SERVIÇOS DE TERCEIROS - PESSOA FÍSICA			3.3.90.36.00	1,000,00			
OUTROS SERVIÇOS DE TERCEIROS - PESSOA JURÍDICA			3.3.90.39.00	1,000,00			
4 DESPESAS DE CAPIT						188,175,00	
4 INVESTIMENTOS					188,175,00		
OBRAS E INSTALAÇÕES			4.4.90.51.00	188,175,00			
Construção de fossas domiciliares	17.512.0029.1451.0000						129.946,67
4 DESPESAS DE CAPIT						129,946,67	
4 INVESTIMENTOS					129,946,67		
OBRAS E INSTALAÇÕES			4.4.90.51.00	129,946,67			
CONSTRUÇÃO DE LAVANDERIAS PÚBLICAS	17.512.0029.1452.0000						98.430,00
4 DESPESAS DE CAPIT						98,430,00	

**PREFEITURA MUNICIPAL DE VALENÇA DO PIAUÍ**

PRAÇA TEODOMIRO LIMA VERDE - CNPJ:06554737/0001-32

Orçamento Programa - Exercício de 2020

Page 35

**QUADRO AUXILIAR DE DETALHAMENTO DA DESPESA**

 PODER 02 PODER EXECUTIVO  
 ORGÃO 07 SECRETARIA DE OBRAS, SERVIÇOS E TRANSPORTE  
 UNIDADE 00 SECRETARIA DE OBRAS, SERVIÇOS E TRANSPORTE

Aplicacao Programada	Proj/Ativ	Finalidade F.R. - C.A.	Categoria	Detalhada	TotalGrupo	Total Categ.	Total Func.
CONSTRUÇÃO DE LAVANDERIAS PÚBLICAS	17.512.0029.1452.0000						98.430,00
4 DESPESAS DE CAPIT						98.430,00	
4 INVESTIMENTOS					98.430,00		
OBRAS E INSTALAÇÕES			4.4.90.51.00	98.430,00			
Construção de aterro sanitário	17.512.0029.1453.0000						96.500,00
4 DESPESAS DE CAPIT						96.500,00	
4 INVESTIMENTOS					96.500,00		
OBRAS E INSTALAÇÕES			4.4.90.51.00	96.500,00			
Construção de galerias pluviais	17.512.0029.1454.0000						57.900,00
4 DESPESAS DE CAPIT						57.900,00	
4 INVESTIMENTOS					57.900,00		
OBRAS E INSTALAÇÕES			4.4.90.51.00	57.900,00			
Projetos especiais de saneamento básico	17.512.0029.1455.0000						193.000,00
4 DESPESAS DE CAPIT						193.000,00	
4 INVESTIMENTOS					193.000,00		
OBRAS E INSTALAÇÕES			4.4.90.51.00	96.500,00			
OBRAS E INSTALAÇÕES			4.4.90.51.00	96.500,00			
CONSTRUÇÃO, REFORMA E MANUTENÇÃO DE POÇOS E RESERVATÓRIOS DE ÁGUA	17.512.0029.1457.0000						243.950,00
3 DESPESAS CORREN						2.700,00	
3 OUTRAS DESPESAS CORRENTES					2.700,00		
MATERIAL DE CONSUMO			3.3.90.30.00	700,00			
OUTROS SERVIÇOS DE TERCEIROS - PESSOA FÍSICA			3.3.90.36.00	1.000,00			
OUTROS SERVIÇOS DE TERCEIROS - PESSOA JURÍDICA			3.3.90.39.00	1.000,00			
4 DESPESAS DE CAPIT						241.250,00	
4 INVESTIMENTOS					241.250,00		
OBRAS E INSTALAÇÕES			4.4.90.51.00	241.250,00			
Plano Mun.de Gest.Integ.de Resíduos Sólidos-PMGIRS	17.512.0029.1460.0000						59.926,50
4 DESPESAS DE CAPIT						59.926,50	
4 INVESTIMENTOS					59.926,50		
OBRAS E INSTALAÇÕES			4.4.90.51.00	59.926,50			
Manutenção das atividades de saneamento básico	17.512.0029.2450.0000						6.000,00
3 DESPESAS CORREN						5.000,00	
1 PESSOAL E ENCARGOS SOCIAIS					2.000,00		
VENCIMENTOS E VANTAGENS FIXAS - PESSOAL CIVIL			3.1.90.11.00	1.000,00			
OBRIGAÇÕES PATRONAIS			3.1.90.13.00	1.000,00			
3 OUTRAS DESPESAS CORRENTES					3.000,00		
MATERIAL DE CONSUMO			3.3.90.30.00	1.000,00			
OUTROS SERVIÇOS DE TERCEIROS - PESSOA FÍSICA			3.3.90.36.00	1.000,00			
OUTROS SERVIÇOS DE TERCEIROS - PESSOA JURÍDICA			3.3.90.39.00	1.000,00			
4 DESPESAS DE CAPIT						1.000,00	
4 INVESTIMENTOS					1.000,00		
EQUIPAMENTOS E MATERIAL PERMANENTE			4.4.90.52.00	1.000,00			
CONSTR. AMPL. E REFO. DA REDE DE ENERGIA ELÉTRICA E ILUMINAÇÃO PÚBLICA	25.752.0037.1590.0000						1.034.143,30
3 DESPESAS CORREN						631.228,25	



**PREFEITURA MUNICIPAL DE VALENÇA DO PIAUÍ**  
PRAÇA TEODOMIRO LIMA VERDE - CNPJ:06554737/0001-32

Orçamento Programa - Exercício de 2020

Page 36

**QUADRO AUXILIAR DE DETALHAMENTO DA DESPESA**

PODER 02 PODER EXECUTIVO  
ORGÃO 07 SECRETARIA DE OBRAS, SERVIÇOS E TRANSPORTE  
UNIDADE 00 SECRETARIA DE OBRAS, SERVIÇOS E TRANSPORTE

Aplicação Programada	Proj/Ativ	Finalidade F.R. - C.A.	Categoria	Detalhada	TotalGrupo	Total Categ.	Total Func.
CONSTR. AMPL. E REFO. DA REDE DE ENERGIA ELÉTRICA E ILUMINAÇÃO PÚBLICA	25.752.0037.1590.0000						1.034.143,30
3 DESPESAS CORREN						631.228,25	
3 OUTRAS DESPESAS CORRENTES					631.228,25		
MATERIAL DE CONSUMO			3.3.90.30.00	1.000,00			
OUTROS SERVIÇOS DE TERCEIROS - PESSOA FÍSICA			3.3.90.36.00	1.000,00			
OUTROS SERVIÇOS DE TERCEIROS - PESSOA JURÍDICA			3.3.90.39.00	629.228,25			
4 DESPESAS DE CAPIT						402.915,05	
4 INVESTIMENTOS					402.915,05		
OBRAS E INSTALAÇÕES			4.4.90.51.00	1.000,00			
OBRAS E INSTALAÇÕES			4.4.90.51.00	401.915,05			
Construção e melhoria da rede rodoviária municipal	26.782.0038.1610.0000						144.750,00
4 DESPESAS DE CAPIT						144.750,00	
4 INVESTIMENTOS					144.750,00		
OBRAS E INSTALAÇÕES			4.4.90.51.00	144.750,00			
Reforma do terminal rodoviário	26.782.0038.1615.0000						19.176,48
4 DESPESAS DE CAPIT						19.176,48	
4 INVESTIMENTOS					19.176,48		
OBRAS E INSTALAÇÕES			4.4.90.51.00	19.176,48			
PAVIMENTAÇÃO ASFÁLTICA DAS VIAS PÚBLICAS NO MUNICÍPIO DE VALENÇA DO PIAUÍ-PI	26.782.0038.1662.0000						1.942.885,00
4 DESPESAS DE CAPIT						1.942.885,00	
4 INVESTIMENTOS					1.942.885,00		
OBRAS E INSTALAÇÕES			4.4.90.51.00	1.942.885,00			
Conservação e Recuperação de Estradas Municipais	26.782.0038.2610.0000						290.057,00
3 DESPESAS CORREN						6.170,00	
3 OUTRAS DESPESAS CORRENTES					6.170,00		
CONTRATAÇÃO POR TEMPO DETERMINADO			3.3.90.04.00	1.000,00			
MATERIAL DE CONSUMO			3.3.90.30.00	1.000,00			
OUTROS SERVIÇOS DE TERCEIROS - PESSOA FÍSICA			3.3.90.36.00	3.170,00			
OUTROS SERVIÇOS DE TERCEIROS - PESSOA JURÍDICA			3.3.90.39.00	1.000,00			
4 DESPESAS DE CAPIT						283.887,00	
4 INVESTIMENTOS					283.887,00		
OBRAS E INSTALAÇÕES			4.4.90.51.00	61.937,00			
OBRAS E INSTALAÇÕES			4.4.90.51.00	173.700,00			
EQUIPAMENTOS E MATERIAL PERMANENTE			4.4.90.52.00	48.250,00			
Manutenção das ativ. de Coordenação do Trânsito	26.782.0038.2611.0000						6.000,00
3 DESPESAS CORREN						4.500,00	
1 PESSOAL E ENCARGOS SOCIAIS					1.000,00		
VENCIMENTOS E VANTAGENS FIXAS - PESSOAL CIVIL			3.1.90.11.00	500,00			
OBRIGAÇÕES PATRONAIS			3.1.90.13.00	500,00			
3 OUTRAS DESPESAS CORRENTES					3.500,00		
DIÁRIAS - CIVIL			3.3.90.14.00	500,00			
MATERIAL DE CONSUMO			3.3.90.30.00	1.000,00			
OUTROS SERVIÇOS DE TERCEIROS - PESSOA FÍSICA			3.3.90.36.00	1.000,00			
OUTROS SERVIÇOS DE TERCEIROS - PESSOA JURÍDICA			3.3.90.39.00	1.000,00			
4 DESPESAS DE CAPIT						1.500,00	
4 INVESTIMENTOS					1.500,00		
EQUIPAMENTOS E MATERIAL PERMANENTE			4.4.90.52.00	1.500,00			
Construção de Academias na Praça	27.812.0039.1658.0000						21.230,00

*Verba Volant,  
 Scripta Manent*



**PREFEITURA MUNICIPAL DE VALENÇA DO PIAUÍ**

PRAÇA TEODOMIRO LIMA VERDE - CNPJ:06554737/0001-32

Orçamento Programa - Exercício de 2020

Page 37

**QUADRO AUXILIAR DE DETALHAMENTO DA DESPESA**

PODER	02	PODER EXECUTIVO
ORGÃO	07	SECRETARIA DE OBRAS, SERVIÇOS E TRANSPORTE
UNIDADE	00	SECRETARIA DE OBRAS, SERVIÇOS E TRANSPORTE

Aplicação Programada	Proj/Ativ	Finalidade F.R. - C.A.	Categoria	Detalhada	TotalGrupo	Total Categ.	Total Func.
Construção de Academias na Praça	27.812.0039.1658.0000						21.230,00
4 DESPESAS DE CAPIT						21.230,00	
4 INVESTIMENTOS					21.230,00		
OBRAS E INSTALAÇÕES			4.4.90.51.00	21.230,00			
<b>TOTAL</b>							<b>11.827.430,93</b>



**PREFEITURA MUNICIPAL DE VALENÇA DO PIAUÍ**  
PRAÇA TEODOMIRO LIMA VERDE - CNPJ:06554737/0001-32

Orçamento Programa - Exercício de 2020

Page 38

**QUADRO AUXILIAR DE DETALHAMENTO DA DESPESA**

PODER 02 PODER EXECUTIVO  
ORGÃO 08 SECRETARIA MUNIC. DE AGRICULTURA  
UNIDADE 00 SECRETARIA MUNIC. DE AGRICULTURA

Aplicação Programada	Proj/Ativ	Finalidade F.R. - C.A.	Categoria	Detalhada	TotalGrupo	Total Categ.	Total Func.
CONSTRUÇÃO, AMPLIAÇÃO E REFORMA DE MATADOUROS	20.605.0032.1500.0000						116.800,00
4 DESPESAS DE CAPIT						116.800,00	
4 INVESTIMENTOS					116.800,00		
OBRAS E INSTALAÇÕES			4.4.90.51.00	115.800,00			
EQUIPAMENTOS E MATERIAL PERMANENTE			4.4.90.52.00	1.000,00			
Construção do mercado do agricultor familiar	20.605.0032.1501.0000						57.900,00
4 DESPESAS DE CAPIT						57.900,00	
4 INVESTIMENTOS					57.900,00		
OBRAS E INSTALAÇÕES			4.4.90.51.00	57.900,00			
Aquisição de Caminhão Frigorífico	20.605.0032.1502.0000						100.019,12
4 DESPESAS DE CAPIT						100.019,12	
4 INVESTIMENTOS					100.019,12		
EQUIPAMENTOS E MATERIAL PERMANENTE			4.4.90.52.00	100.019,12			
Aquisição de Motocicleta	20.605.0032.1503.0000						1.000,00
4 DESPESAS DE CAPIT						1.000,00	
4 INVESTIMENTOS					1.000,00		
EQUIPAMENTOS E MATERIAL PERMANENTE			4.4.90.52.00	1.000,00			
Aquisição de GPS	20.605.0032.1504.0000						500,00
4 DESPESAS DE CAPIT						500,00	
4 INVESTIMENTOS					500,00		
EQUIPAMENTOS E MATERIAL PERMANENTE			4.4.90.52.00	500,00			
Projetos especiais de produção e abastecimento	20.605.0032.1505.0000						1.500,00
4 DESPESAS DE CAPIT						1.500,00	
4 INVESTIMENTOS					1.500,00		
OBRAS E INSTALAÇÕES			4.4.90.51.00	1.000,00			
AQUISIÇÃO DE IMÓVEIS			4.4.90.61.00	500,00			
Aquisição de Pistola Pneumática	20.605.0032.1508.0000						1.000,00
4 DESPESAS DE CAPIT						1.000,00	
4 INVESTIMENTOS					1.000,00		
EQUIPAMENTOS E MATERIAL PERMANENTE			4.4.90.52.00	1.000,00			
MANUTENÇÃO DAS ATIVIDADES DA SEC. MUNICIPAL DE AGRICULTURA	20.605.0032.2500.0000						582.560,00
3 DESPESAS CORREN						393.164,00	
1 PESSOAL E ENCARGOS SOCIAIS					285.894,00		
CONTRATAÇÃO POR TEMPO DETERMINADO			3.1.90.04.00	500,00			
VENCIMENTOS E VANTAGENS FIXAS - PESSOAL CIVIL			3.1.90.11.00	283.394,00			
OBRIGAÇÕES PATRONAIS			3.1.90.13.00	1.000,00			
OUTRAS DESPESAS VARIÁVEIS - PESSOAL CIVIL			3.1.90.16.00	500,00			
DESPESAS DE EXERCÍCIOS ANTERIORES			3.1.90.92.00	500,00			
3 OUTRAS DESPESAS CORRENTES					107.270,00		
DIÁRIAS - CIVIL			3.3.90.14.00	2.131,00			
MATERIAL DE CONSUMO			3.3.90.30.00	2.275,00			
OUTROS SERVIÇOS DE TERCEIROS - PESSOA FÍSICA			3.3.90.36.00	6.161,00			
OUTROS SERVIÇOS DE TERCEIROS - PESSOA JURÍDICA			3.3.90.39.00	82.791,00			
OBRIGAÇÕES TRIBUTÁRIAS E CONTRIBUTIVAS			3.3.90.47.00	500,00			
DESPESAS DE EXERCÍCIOS ANTERIORES			3.3.90.92.00	13.412,00			
4 DESPESAS DE CAPIT						189.396,00	

**PREFEITURA MUNICIPAL DE VALENÇA DO PIAUÍ**

PRAÇA TEODOMIRO LIMA VERDE - CNPJ:06554737/0001-32

Orçamento Programa - Exercício de 2020

Page 39

**QUADRO AUXILIAR DE DETALHAMENTO DA DESPESA**

 PODER 02 PODER EXECUTIVO  
 ORGÃO 08 SECRETARIA MUNIC. DE AGRICULTURA  
 UNIDADE 00 SECRETARIA MUNIC. DE AGRICULTURA

Aplicação Programada	Proj/Ativ	Finalidade F.R. - C.A.	Categoria	Detalhada	Total Grupo	Total Categ.	Total Func.
MANUTENÇÃO DAS ATIVIDADES DA SEC. MUNICIPAL DE AGRICULTURA	20.605.0032.2500.0000						582.560,00
4 DESPESAS DE CAPIT						189.396,00	
4 INVESTIMENTOS					189.396,00		
EQUIPAMENTOS E MATERIAL PERMANENTE			4.4.90.52.00	189.396,00			
Ações de revitaliz. do parque de exposição agropecuária	20.605.0032.2501.0000					1.000,00	1.000,00
4 DESPESAS DE CAPIT						1.000,00	
4 INVESTIMENTOS					1.000,00		
OBRAS E INSTALAÇÕES			4.4.90.51.00	1.000,00			
Implantação e revitalização de hortas comunitárias	20.606.0033.1522.0000					10.615,00	10.615,00
4 DESPESAS DE CAPIT						10.615,00	
4 INVESTIMENTOS					10.615,00		
OBRAS E INSTALAÇÕES			4.4.90.51.00	10.615,00			
Implantação e Manutenção de uma Fábrica de Gelo	20.606.0033.1525.0000					11.580,00	11.580,00
4 DESPESAS DE CAPIT						11.580,00	
4 INVESTIMENTOS					11.580,00		
OBRAS E INSTALAÇÕES			4.4.90.51.00	11.580,00			
Aquisição e Manutenção de Patrulha Mecanizada	20.606.0033.1530.0000					56.935,00	56.935,00
4 DESPESAS DE CAPIT						56.935,00	
4 INVESTIMENTOS					56.935,00		
EQUIPAMENTOS E MATERIAL PERMANENTE			4.4.90.52.00	56.935,00			
Preparação e aração de terras	20.606.0033.2522.0000					12.545,00	12.545,00
3 DESPESAS CORREN						12.545,00	
3 OUTRAS DESPESAS CORRENTES					12.545,00		
OUTROS SERVIÇOS DE TERCEIROS - PESSOA FÍSICA			3.3.90.36.00	9.650,00			
OUTROS SERVIÇOS DE TERCEIROS - PESSOA JURÍDICA			3.3.90.39.00	2.895,00			
Projetos especiais de expansão da agricultura irrigada	20.607.0034.1565.0000					12.545,00	12.545,00
4 DESPESAS DE CAPIT						12.545,00	
4 INVESTIMENTOS					12.545,00		
OBRAS E INSTALAÇÕES			4.4.90.51.00	9.650,00			
EQUIPAMENTOS E MATERIAL PERMANENTE			4.4.90.52.00	2.895,00			
Manutenção do Programa Balde Cheio	20.608.0035.1506.0000					12.255,50	13.413,50
3 DESPESAS CORREN						12.255,50	
3 OUTRAS DESPESAS CORRENTES					12.255,50		
MATERIAL DE CONSUMO			3.3.90.30.00	7.720,00			
OUTROS SERVIÇOS DE TERCEIROS - PESSOA FÍSICA			3.3.90.36.00	3.377,50			
OUTROS SERVIÇOS DE TERCEIROS - PESSOA JURÍDICA			3.3.90.39.00	1.158,00			
4 DESPESAS DE CAPIT						1.158,00	
4 INVESTIMENTOS					1.158,00		
EQUIPAMENTOS E MATERIAL PERMANENTE			4.4.90.52.00	1.158,00			
Ações de implantação e desenv. da piscicultura	20.608.0035.1507.0000					13.027,50	15.922,50
3 DESPESAS CORREN						13.027,50	
3 OUTRAS DESPESAS CORRENTES					13.027,50		
MATERIAL DE CONSUMO			3.3.90.30.00	8.202,50			
OUTROS SERVIÇOS DE TERCEIROS - PESSOA FÍSICA			3.3.90.36.00	3.377,50			
OUTROS SERVIÇOS DE TERCEIROS - PESSOA JURÍDICA			3.3.90.39.00	1.447,50			
4 DESPESAS DE CAPIT						2.895,00	



**PREFEITURA MUNICIPAL DE VALENÇA DO PIAUÍ**

PRÇA TEODOMIRO LIMA VERDE - CNPJ:06554737/0001-32

Orçamento Programa - Exercício de 2020

Page 40

**QUADRO AUXILIAR DE DETALHAMENTO DA DESPESA**

PODER 02 PODER EXECUTIVO  
ORGÃO 08 SECRETARIA MUNIC. DE AGRICULTURA  
UNIDADE 00 SECRETARIA MUNIC. DE AGRICULTURA

Aplicacao Programada	Proj/Ativ	Finalidade	Categoria	Detalhada	TotalGrupo	Total Categ.	Total Func.
F.R. - C.A.							
Ações de implantação e desenvol. da piscicultura	20.608.0035.1507.0000						15.922,50
4 DESPESAS DE CAPIT						2.895,00	
4 INVESTIMENTOS					2.895,00		
OBRAS E INSTALAÇÕES			4.4.90.51.00	1.447,50			
EQUIPAMENTOS E MATERIAL PERMANENTE			4.4.90.52.00	1.447,50			
Distribuição de Sementes e Mudas	20.608.0035.2506.0000					8.202,50	8.202,50
3 DESPESAS CORREN						8.202,50	
3 OUTRAS DESPESAS CORRENTES					8.202,50		
MATERIAL DE CONSUMO			3.3.90.30.00	8.202,50			
Ações de impl. de desenv. da apicultura e avicultura	20.608.0035.2507.0000					12.545,00	13.743,53
3 DESPESAS CORREN						12.545,00	
3 OUTRAS DESPESAS CORRENTES					12.545,00		
MATERIAL DE CONSUMO			3.3.90.30.00	3.377,50			
OUTROS SERVIÇOS DE TERCEIROS - PESSOA FÍSICA			3.3.90.36.00	5.790,00			
OUTROS SERVIÇOS DE TERCEIROS - PESSOA JURÍDICA			3.3.90.39.00	3.377,50			
4 DESPESAS DE CAPIT						1.198,53	
4 INVESTIMENTOS					1.198,53		
EQUIPAMENTOS E MATERIAL PERMANENTE			4.4.90.52.00	1.198,53			
Ações de incentivo à defesa sanitária vegetal	20.609.0031.2515.0000					16.405,00	17.852,50
3 DESPESAS CORREN						16.405,00	
3 OUTRAS DESPESAS CORRENTES					16.405,00		
MATERIAL DE CONSUMO			3.3.90.30.00	1.447,50			
OUTROS SERVIÇOS DE TERCEIROS - PESSOA FÍSICA			3.3.90.36.00	11.580,00			
OUTROS SERVIÇOS DE TERCEIROS - PESSOA JURÍDICA			3.3.90.39.00	3.377,50			
4 DESPESAS DE CAPIT						1.447,50	
4 INVESTIMENTOS					1.447,50		
EQUIPAMENTOS E MATERIAL PERMANENTE			4.4.90.52.00	1.447,50			
Ações de incentivo à defesa sanitária animal	20.609.0031.2516.0000					74.305,00	77.682,50
3 DESPESAS CORREN						74.305,00	
3 OUTRAS DESPESAS CORRENTES					74.305,00		
MATERIAL DE CONSUMO			3.3.90.30.00	3.377,50			
OUTROS SERVIÇOS DE TERCEIROS - PESSOA FÍSICA			3.3.90.36.00	67.550,00			
OUTROS SERVIÇOS DE TERCEIROS - PESSOA JURÍDICA			3.3.90.39.00	3.377,50			
4 DESPESAS DE CAPIT						3.377,50	
4 INVESTIMENTOS					3.377,50		
EQUIPAMENTOS E MATERIAL PERMANENTE			4.4.90.52.00	3.377,50			
<b>TOTAL</b>							<b>1.113.316,15</b>

**PREFEITURA MUNICIPAL DE VALENÇA DO PIAUÍ**

PRAÇA TEODOMIRO LIMA VERDE - CNPJ:06554737/0001-32

Orçamento Programa - Exercício de 2020

Page 41

**QUADRO AUXILIAR DE DETALHAMENTO DA DESPESA**

PODER 02 PODER EXECUTIVO  
 ORGÃO 09 SECRET. MUNIC. DE CULTURA E TURISMO  
 UNIDADE 00 SECRET. MUNIC. DE CULTURA E TURISMO

Aplicacao Programada	Proj/Ativ	Finalidade F.R. - C.A.	Categoria	Detalhada	TotalGrupo	Total Categ.	Total Func.
Construção de Imóvel para a Casa de Memória	13.392.0023.1290.0000						4.825,00
4 DESPESAS DE CAPIT						4.825,00	
4 INVESTIMENTOS					4.825,00		
OBRAS E INSTALAÇÕES			4.4.90.51.00	4.825,00			
Construção do Teatro Municipal	13.392.0023.1291.0000						25.169,13
4 DESPESAS DE CAPIT						25.169,13	
4 INVESTIMENTOS					25.169,13		
OBRAS E INSTALAÇÕES			4.4.90.51.00	25.169,13			
Construção de Marco da Coluna Prestes	13.392.0023.1293.0000						59.926,50
4 DESPESAS DE CAPIT						59.926,50	
4 INVESTIMENTOS					59.926,50		
OBRAS E INSTALAÇÕES			4.4.90.51.00	59.926,50			
Projetos especiais de apoio à cultura	13.392.0023.1295.0000						13.183,83
4 DESPESAS DE CAPIT						13.183,83	
4 INVESTIMENTOS					13.183,83		
OBRAS E INSTALAÇÕES			4.4.90.51.00	13.183,83			
Manutenção e Des.das Atividades Culturais (Carnaval, Festival Junino, Aniv. da Cidade ,Natal e outros)	13.392.0023.2290.0000						910.298,00
3 DESPESAS CORREN						862.048,00	
1 PESSOAL E ENCARGOS SOCIAIS					187.298,00		
CONTRATAÇÃO POR TEMPO DETERMINADO			3.1.90.04.00	400,00			
VENCIMENTOS E VANTAGENS FIXAS - PESSOAL CIVIL			3.1.90.11.00	186.398,00			
OBRIGAÇÕES PATRONAIS			3.1.90.13.00	500,00			
3 OUTRAS DESPESAS CORRENTES					674.750,00		
DIÁRIAS - CIVIL			3.3.90.14.00	350,00			
MATERIAL DE CONSUMO			3.3.90.30.00	18.406,00			
PREMIAÇÕES CULTURAIS, ARTÍSTICAS, CIENTÍFICAS, DESPORT			3.3.90.31.00	1.000,00			
OUTROS SERVIÇOS DE TERCEIROS - PESSOA FÍSICA			3.3.90.36.00	79.663,00			
OUTROS SERVIÇOS DE TERCEIROS - PESSOA JURÍDICA			3.3.90.39.00	575.331,00			
4 DESPESAS DE CAPIT						48.250,00	
4 INVESTIMENTOS					48.250,00		
EQUIPAMENTOS E MATERIAL PERMANENTE			4.4.90.52.00	48.250,00			
Manutenção da Biblioteca Pública Municipal	13.392.0023.2291.0000						2.900,00
3 DESPESAS CORREN						2.400,00	
1 PESSOAL E ENCARGOS SOCIAIS					1.000,00		
CONTRATAÇÃO POR TEMPO DETERMINADO			3.1.90.04.00	400,00			
VENCIMENTOS E VANTAGENS FIXAS - PESSOAL CIVIL			3.1.90.11.00	100,00			
OBRIGAÇÕES PATRONAIS			3.1.90.13.00	500,00			
3 OUTRAS DESPESAS CORRENTES					1.400,00		
MATERIAL DE CONSUMO			3.3.90.30.00	500,00			
OUTROS SERVIÇOS DE TERCEIROS - PESSOA FÍSICA			3.3.90.36.00	500,00			
OUTROS SERVIÇOS DE TERCEIROS - PESSOA JURÍDICA			3.3.90.39.00	400,00			
4 DESPESAS DE CAPIT						500,00	
4 INVESTIMENTOS					500,00		
EQUIPAMENTOS E MATERIAL PERMANENTE			4.4.90.52.00	500,00			
REALIZAÇÃO DO SALÃO DO LIVRO DE VALENÇA DO PIAUÍ	13.392.0023.2292.0000						3.000,00
3 DESPESAS CORREN						3.000,00	





**PREFEITURA MUNICIPAL DE VALENÇA DO PIAUÍ**  
PRAÇA TEODOMIRO LIMA VERDE - CNPJ:06554737/0001-32

Orçamento Programa - Exercício de 2020

Page 42

**QUADRO AUXILIAR DE DETALHAMENTO DA DESPESA**

PODER 02 PODER EXECUTIVO  
ORGÃO 09 SECRET. MUNIC. DE CULTURA E TURISMO  
UNIDADE 00 SECRET. MUNIC. DE CULTURA E TURISMO

Aplicação Programada	Proj/Ativ	Finalidade F.R. - C.A.	Categoria	Detalhada	Total Grupo	Total Categ.	Total Func.
REALIZAÇÃO DO SALÃO DO LIVRO DE VALENÇA DO PIAUÍ	13.392.0023.2292.0000						3.000,00
3 DESPESAS CORREN						3.000,00	
3 OUTRAS DESPESAS CORRENTES					3.000,00		
MATERIAL DE CONSUMO			3.3.90.30.00	1.000,00			
OUTROS SERVIÇOS DE TERCEIROS - PESSOA FÍSICA			3.3.90.36.00	1.000,00			
OUTROS SERVIÇOS DE TERCEIROS - PESSOA JURÍDICA			3.3.90.39.00	1.000,00			
Ações do Programa Eu Quero Minha Biblioteca	13.392.0023.2293.0000						2.200,00
3 DESPESAS CORREN						1.450,00	
3 OUTRAS DESPESAS CORRENTES					1.450,00		
MATERIAL DE CONSUMO			3.3.90.30.00	350,00			
OUTROS SERVIÇOS DE TERCEIROS - PESSOA FÍSICA			3.3.90.36.00	600,00			
OUTROS SERVIÇOS DE TERCEIROS - PESSOA JURÍDICA			3.3.90.39.00	500,00			
4 DESPESAS DE CAPIT						750,00	
4 INVESTIMENTOS					750,00		
EQUIPAMENTOS E MATERIAL PERMANENTE			4.4.90.52.00	750,00			
Ações do Programa Pintando a Cidade	13.392.0023.2294.0000						2.100,00
3 DESPESAS CORREN						1.600,00	
3 OUTRAS DESPESAS CORRENTES					1.600,00		
MATERIAL DE CONSUMO			3.3.90.30.00	500,00			
OUTROS SERVIÇOS DE TERCEIROS - PESSOA FÍSICA			3.3.90.36.00	600,00			
OUTROS SERVIÇOS DE TERCEIROS - PESSOA JURÍDICA			3.3.90.39.00	500,00			
4 DESPESAS DE CAPIT						500,00	
4 INVESTIMENTOS					500,00		
EQUIPAMENTOS E MATERIAL PERMANENTE			4.4.90.52.00	500,00			
Ações do Projeto Cultural Capitão de Feijão	13.392.0023.2295.0000						1.800,00
3 DESPESAS CORREN						1.400,00	
3 OUTRAS DESPESAS CORRENTES					1.400,00		
MATERIAL DE CONSUMO			3.3.90.30.00	500,00			
OUTROS SERVIÇOS DE TERCEIROS - PESSOA FÍSICA			3.3.90.36.00	500,00			
OUTROS SERVIÇOS DE TERCEIROS - PESSOA JURÍDICA			3.3.90.39.00	400,00			
4 DESPESAS DE CAPIT						400,00	
4 INVESTIMENTOS					400,00		
EQUIPAMENTOS E MATERIAL PERMANENTE			4.4.90.52.00	400,00			
Ações do Projeto Quem Canta Também Dança	13.392.0023.2296.0000						1.700,00
3 DESPESAS CORREN						1.300,00	
3 OUTRAS DESPESAS CORRENTES					1.300,00		
MATERIAL DE CONSUMO			3.3.90.30.00	400,00			
OUTROS SERVIÇOS DE TERCEIROS - PESSOA FÍSICA			3.3.90.36.00	500,00			
OUTROS SERVIÇOS DE TERCEIROS - PESSOA JURÍDICA			3.3.90.39.00	400,00			
4 DESPESAS DE CAPIT						400,00	
4 INVESTIMENTOS					400,00		
EQUIPAMENTOS E MATERIAL PERMANENTE			4.4.90.52.00	400,00			
Projetos especiais de desenvolvimento do turismo	23.695.0036.1585.0000						144.750,00
4 DESPESAS DE CAPIT						144.750,00	
4 INVESTIMENTOS					144.750,00		
OBRAS E INSTALAÇÕES			4.4.90.51.00	144.750,00			
Manutenção das atividades de apoio ao turismo amador	23.695.0036.2580.0000						2.000,00
3 DESPESAS CORREN						2.000,00	

**PREFEITURA MUNICIPAL DE VALENÇA DO PIAUÍ**

PRAÇA TEODOMIRO LIMA VERDE - CNPJ:06554737/0001-32

Orçamento Programa - Exercício de 2020

Page 43

**QUADRO AUXILIAR DE DETALHAMENTO DA DESPESA**

PODER	02	PODER EXECUTIVO
ORGÃO	09	SECRET. MUNIC. DE CULTURA E TURISMO
UNIDADE	00	SECRET. MUNIC. DE CULTURA E TURISMO

Aplicação Programada	Proj/Ativ	Finalidade	Categoria	Detalhada	Total Grupo	Total Categ.	Total Func.
		F.R. - C.A.					
Manutenção das atividades de apoio ao turismo amador	23.695.0036.2580.0000						2.000,00
3	DESPESAS CORREN					2.000,00	
3	OUTRAS DESPESAS CORRENTES				2.000,00		
	MATERIAL DE CONSUMO		3.3.90.30.00	500,00			
	OUTROS SERVIÇOS DE TERCEIROS - PESSOA FÍSICA		3.3.90.36.00	1.000,00			
	OUTROS SERVIÇOS DE TERCEIROS - PESSOA JURÍDICA		3.3.90.39.00	500,00			
REALIZAÇÃO DA MOSTRA DE TURISMO DE VALENÇA	23.695.0036.2581.0000						2.500,00
3	DESPESAS CORREN					2.000,00	
3	OUTRAS DESPESAS CORRENTES				2.000,00		
	MATERIAL DE CONSUMO		3.3.90.30.00	500,00			
	OUTROS SERVIÇOS DE TERCEIROS - PESSOA FÍSICA		3.3.90.36.00	1.000,00			
	OUTROS SERVIÇOS DE TERCEIROS - PESSOA JURÍDICA		3.3.90.39.00	500,00			
4	DESPESAS DE CAPIT						500,00
4	INVESTIMENTOS				500,00		
	EQUIPAMENTOS E MATERIAL PERMANENTE		4.4.90.52.00	500,00			
<b>TOTAL</b>							<b>1.176.352,46</b>



**PREFEITURA MUNICIPAL DE VALENÇA DO PIAUÍ**

PRAÇA TEODOMIRO LIMA VERDE - CNPJ:06554737/0001-32

Orçamento Programa - Exercício de 2020

Page 44

**QUADRO AUXILIAR DE DETALHAMENTO DA DESPESA**

PODER 02 PODER EXECUTIVO  
ORGÃO 10 SECRETARIA DE TRABALHO E EMPREGO  
UNIDADE 00 SECRETARIA DE TRABALHO E EMPREGO

Aplicação Programada	Proj/Ativ	Finalidade F.R. - C.A.	Categoria	Detalhada	Total Grupo	Total Categ.	Total Func.
Criação e Manut.do Conselho e do Fundo da Juventude	11.331.0015.1185.0000						2.100,00
3	DESPESAS CORREN					1.500,00	
3	OUTRAS DESPESAS CORRENTES				1.500,00		
	MATERIAL DE CONSUMO		3.3.90.30.00	500,00			
	OUTROS SERVIÇOS DE TERCEIROS - PESSOA FÍSICA		3.3.90.36.00	500,00			
	OUTROS SERVIÇOS DE TERCEIROS - PESSOA JURÍDICA		3.3.90.39.00	500,00			
4	DESPESAS DE CAPIT					600,00	
4	INVESTIMENTOS				600,00		
	OBRAS E INSTALAÇÕES		4.4.90.51.00	100,00			
	EQUIPAMENTOS E MATERIAL PERMANENTE		4.4.90.52.00	500,00			
Manutenção das Atividades da Secretaria do Trabalho	11.331.0015.2193.0000					94.984,00	98.844,00
3	DESPESAS CORREN					81.805,00	
1	PESSOAL E ENCARGOS SOCIAIS				81.805,00		
	CONTRATAÇÃO POR TEMPO DETERMINADO		3.1.90.04.00	350,00			
	VENCIMENTOS E VANTAGENS FIXAS - PESSOAL CIVIL		3.1.90.11.00	79.455,00			
	OBRIGAÇÕES PATRONAIS		3.1.90.13.00	1.000,00			
	OUTRAS DESPESAS VARIÁVEIS - PESSOAL CIVIL		3.1.90.16.00	500,00			
	DESPESAS DE EXERCÍCIOS ANTERIORES		3.1.90.92.00	500,00			
3	OUTRAS DESPESAS CORRENTES				13.179,00		
	DIÁRIAS - CIVIL		3.3.90.14.00	500,00			
	MATERIAL DE CONSUMO		3.3.90.30.00	500,00			
	OUTROS SERVIÇOS DE TERCEIROS - PESSOA FÍSICA		3.3.90.36.00	11.070,00			
	OUTROS SERVIÇOS DE TERCEIROS - PESSOA JURÍDICA		3.3.90.39.00	609,00			
	DESPESAS DE EXERCÍCIOS ANTERIORES		3.3.90.92.00	500,00			
4	DESPESAS DE CAPIT					3.860,00	
4	INVESTIMENTOS				3.860,00		
	EQUIPAMENTOS E MATERIAL PERMANENTE		4.4.90.52.00	3.860,00			
Manutenção das Atividades da Parceria SESC/SENAC	11.331.0015.2194.0000					1.400,00	1.700,00
3	DESPESAS CORREN					1.400,00	
3	OUTRAS DESPESAS CORRENTES				1.400,00		
	DIÁRIAS - CIVIL		3.3.90.14.00	300,00			
	MATERIAL DE CONSUMO		3.3.90.30.00	300,00			
	OUTROS SERVIÇOS DE TERCEIROS - PESSOA FÍSICA		3.3.90.36.00	300,00			
	OUTROS SERVIÇOS DE TERCEIROS - PESSOA JURÍDICA		3.3.90.39.00	500,00			
4	DESPESAS DE CAPIT					300,00	
4	INVESTIMENTOS				300,00		
	EQUIPAMENTOS E MATERIAL PERMANENTE		4.4.90.52.00	300,00			
Manutenção das Atividades do Espaço Cidadão	11.331.0015.2498.0000					1.500,00	1.950,00
3	DESPESAS CORREN					1.500,00	
3	OUTRAS DESPESAS CORRENTES				1.500,00		
	MATERIAL DE CONSUMO		3.3.90.30.00	300,00			
	OUTROS SERVIÇOS DE TERCEIROS - PESSOA FÍSICA		3.3.90.36.00	750,00			
	OUTROS SERVIÇOS DE TERCEIROS - PESSOA JURÍDICA		3.3.90.39.00	450,00			
4	DESPESAS DE CAPIT					450,00	
4	INVESTIMENTOS				450,00		
	EQUIPAMENTOS E MATERIAL PERMANENTE		4.4.90.52.00	450,00			
<b>TOTAL</b>							<b>104.594,00</b>

**PREFEITURA MUNICIPAL DE VALENÇA DO PIAUÍ**

PRAÇA TEODOMIRO LIMA VERDE - CNPJ:06554737/0001-32

Orçamento Programa - Exercício de 2020

Page 45

**QUADRO AUXILIAR DE DETALHAMENTO DA DESPESA**

PODER	02	PODER EXECUTIVO					
ORGÃO	11	SECRETARIA MUNICIPAL DE MEIO AMBIENTE					
UNIDADE	00	SECRETARIA MUNICIPAL DE MEIO AMBIENTE					
Aplicacao Programada	Proj/Ativ	Finalidade	Categoria	Detalhada	TotalGrupo	Total Categ.	Total Func.
		F.R. - C.A.					
Revitalização dos Rios Caatinguinha e Valentim	18.541.0030.1481.0000						86.850,00
4	DESPESAS DE CAPIT				86.850,00	86.850,00	
4	INVESTIMENTOS						
	OBRAS E INSTALAÇÕES		4.4.90.51.00	86.850,00			
Ações do Programa Viva o Semiárido - PVSA	18.541.0030.1482.0000						5.000,00
4	DESPESAS DE CAPIT				5.000,00	5.000,00	
4	INVESTIMENTOS						
	OBRAS E INSTALAÇÕES		4.4.90.51.00	5.000,00			
Construção de um parque ambiental	18.541.0030.1484.0000						193.000,00
4	DESPESAS DE CAPIT				193.000,00	193.000,00	
4	INVESTIMENTOS						
	OBRAS E INSTALAÇÕES		4.4.90.51.00	48.250,00			
	OBRAS E INSTALAÇÕES		4.4.90.51.00	144.750,00			
Projetos especiais de preserv.e defesa do meio ambiente	18.541.0030.1485.0000						48.250,00
4	DESPESAS DE CAPIT				48.250,00	48.250,00	
4	INVESTIMENTOS						
	OBRAS E INSTALAÇÕES		4.4.90.51.00	48.250,00			
Manutenção das ativ. de preserv. e defesa do meio ambiente	18.541.0030.2480.0000						3.674,00
3	DESPESAS CORREN					3.674,00	
3	OUTRAS DESPESAS CORRENTES						
	MATERIAL DE CONSUMO		3.3.90.30.00	1.000,00			
	OUTROS SERVIÇOS DE TERCEIROS - PESSOA FÍSICA		3.3.90.36.00	1.674,00			
	OUTROS SERVIÇOS DE TERCEIROS - PESSOA JURÍDICA		3.3.90.39.00	1.000,00			
MANUTENÇÃO DA SEC. MUNICIPAL DE MEIO AMBIENTE	18.541.0030.2482.0000						102.207,00
3	DESPESAS CORREN					101.707,00	
1	PESSOAL E ENCARGOS SOCIAIS				49.866,00		
	VENCIMENTOS E VANTAGENS FIXAS - PESSOAL CIVIL		3.1.90.11.00	48.866,00			
	OBRIGAÇÕES PATRONAIS		3.1.90.13.00	1.000,00			
3	OUTRAS DESPESAS CORRENTES				51.841,00		
	DIÁRIAS - CIVIL		3.3.90.14.00	580,00			
	MATERIAL DE CONSUMO		3.3.90.30.00	1.000,00			
	OUTROS SERVIÇOS DE TERCEIROS - PESSOA FÍSICA		3.3.90.36.00	1.000,00			
	OUTROS SERVIÇOS DE TERCEIROS - PESSOA JURÍDICA		3.3.90.39.00	49.261,00			
4	DESPESAS DE CAPIT					500,00	
4	INVESTIMENTOS				500,00		
	EQUIPAMENTOS E MATERIAL PERMANENTE		4.4.90.52.00	500,00			
<b>TOTAL</b>							<b>438.981,00</b>



**PREFEITURA MUNICIPAL DE VALENÇA DO PIAUÍ**

PRAÇA TEODOMIRO LIMA VERDE - CNPJ:06554737/0001-32

Orçamento Programa - Exercício de 2020

Page 46

**QUADRO AUXILIAR DE DETALHAMENTO DA DESPESA**

PODER 02 PODER EXECUTIVO  
ORGÃO 12 SECRETARIA MUNICIPAL DE ESPORTE E LAZER  
UNIDADE 00 SECRETARIA MUNICIPAL DE ESPORTE E LAZER

Aplicacao Programada	Proj/Ativ	Finalidade F.R. - C.A.	Categoria	Detalhada	TotalGrupo	Total Categ.	Total Func.
CONTRUÇÃO REFOR. E MANUT. DE QUADRAS POLIESPORTIVAS	27.812.0039.1650.0000						91.850,00
4 DESPESAS DE CAPIT						91.850,00	
4 INVESTIMENTOS					91.850,00		
OBRAS E INSTALAÇÕES			4.4.90.51.00	5.000,00			
OBRAS E INSTALAÇÕES			4.4.90.51.00	86.850,00			
CONSTRUÇÃO REFORMA E MANU. DE COMPLEXO ESPOTIVO	27.812.0039.1651.0000						212.475,00
4 DESPESAS DE CAPIT						212.475,00	
4 INVESTIMENTOS					212.475,00		
OBRAS E INSTALAÇÕES			4.4.90.51.00	5.000,00			
OBRAS E INSTALAÇÕES			4.4.90.51.00	207.475,00			
Const.de campos de futebol poeirão, zona urbana e rural	27.812.0039.1655.0000						27.020,00
4 DESPESAS DE CAPIT						27.020,00	
4 INVESTIMENTOS					27.020,00		
OBRAS E INSTALAÇÕES			4.4.90.51.00	27.020,00			
Construção de uma Praça de Eventos	27.812.0039.1659.0000						5.000,00
4 DESPESAS DE CAPIT						5.000,00	
4 INVESTIMENTOS					5.000,00		
OBRAS E INSTALAÇÕES			4.4.90.51.00	5.000,00			
MANUTENÇÃO DAS ATIVIDADES DA SEC. MUNICIPAL DE ESPORTE	27.812.0039.2650.0000						152.991,65
3 DESPESAS CORREN						146.999,00	
1 PESSOAL E ENCARGOS SOCIAIS					69.476,00		
VENCIMENTOS E VANTAGENS FIXAS - PESSOAL CIVIL			3.1.90.11.00	68.976,00			
OBRIGAÇÕES PATRONAIS			3.1.90.13.00	500,00			
3 OUTRAS DESPESAS CORRENTES					77.523,00		
CONTRATAÇÃO POR TEMPO DETERMINADO			3.3.90.04.00	500,00			
DIÁRIAS - CIVIL			3.3.90.14.00	450,00			
MATERIAL DE CONSUMO			3.3.90.30.00	450,00			
PREMIAÇÕES CULTURAIS, ARTÍSTICAS, CIENTÍFICAS, DESPORT			3.3.90.31.00	500,00			
OUTROS SERVIÇOS DE TERCEIROS - PESSOA FÍSICA			3.3.90.36.00	33.280,00			
OUTROS SERVIÇOS DE TERCEIROS - PESSOA JURÍDICA			3.3.90.39.00	42.343,00			
4 DESPESAS DE CAPIT						5.992,65	
4 INVESTIMENTOS					5.992,65		
EQUIPAMENTOS E MATERIAL PERMANENTE			4.4.90.52.00	5.992,65			
Ações Campeonato Valenciano de Voleibol	27.812.0039.2651.0000						25.090,00
3 DESPESAS CORREN						19.300,00	
3 OUTRAS DESPESAS CORRENTES					19.300,00		
MATERIAL DE CONSUMO			3.3.90.30.00	4.825,00			
PREMIAÇÕES CULTURAIS, ARTÍSTICAS, CIENTÍFICAS, DESPORT			3.3.90.31.00	2.412,50			
OUTROS SERVIÇOS DE TERCEIROS - PESSOA FÍSICA			3.3.90.36.00	9.650,00			
OUTROS SERVIÇOS DE TERCEIROS - PESSOA JURÍDICA			3.3.90.39.00	2.412,50			
4 DESPESAS DE CAPIT						5.790,00	
4 INVESTIMENTOS					5.790,00		
EQUIPAMENTOS E MATERIAL PERMANENTE			4.4.90.52.00	5.790,00			
Manutenção de atividades para o lazer comunitário	27.813.0040.2660.0000						12.062,50
3 DESPESAS CORREN						12.062,50	



**PREFEITURA MUNICIPAL DE VALENÇA DO PIAUÍ**  
PRAÇA TEODOMIRO LIMA VERDE - CNPJ:06554737/0001-32

Orçamento Programa - Exercício de 2020

Page 47

**QUADRO AUXILIAR DE DETALHAMENTO DA DESPESA**

PODER 02 PODER EXECUTIVO  
ORGÃO 12 SECRETARIA MUNICIPAL DE ESPORTE E LAZER  
UNIDADE 00 SECRETARIA MUNICIPAL DE ESPORTE E LAZER

Aplicação Programada	Proj/Ativ	Finalidade F.R. - C.A.	Categoria	Detalhada	TotalGrupo	Total Categ.	Total Func.
Manutenção de atividades para o lazer comunitário	27.813.0040.2680.0000						12.062,50
3 DESPESAS CORREN					12.062,50	12.062,50	12.062,50
3 OUTRAS DESPESAS CORRENTES							
MATERIAL DE CONSUMO			3.3.90.30.00	3.377,50			
OUTROS SERVIÇOS DE TERCEIROS - PESSOA FÍSICA			3.3.90.36.00	8.685,00			
<b>TOTAL</b>							<b>526.489,15</b>



**PREFEITURA MUNICIPAL DE VALENÇA DO PIAUÍ**  
PRAÇA TEODOMIRO LIMA VERDE - CNPJ:06554737/0001-32

Orçamento Programa - Exercício de 2020

Page 48

**QUADRO AUXILIAR DE DETALHAMENTO DA DESPESA**

PODER 02 PODER EXECUTIVO  
ORGÃO 13 SECRETARIA MUNICIPAL DE COMUNICAÇÃO  
UNIDADE 00 SECRETARIA MUNICIPAL DE COMUNICAÇÃO

Aplicação Programada	Proj/Ativ	Finalidade F.R. - C.A.	Categoria	Detalhada	TotalGrupo	Total Categ.	Total Func.
MANUTENÇÃO DA SEC. DE COMUNICAÇÃO	24.722.0041.2044.0000						54.470,00
3 DESPESAS CORREN					52.320,00	54.020,00	54.470,00
1 PESSOAL E ENCARGOS SOCIAIS							
CONTRATAÇÃO POR TEMPO DETERMINADO			3.1.90.04.00	500,00			
VENCIMENTOS E VANTAGENS FIXAS - PESSOAL CIVIL			3.1.90.11.00	50.420,00			
OBRIGAÇÕES PATRONAIS			3.1.90.13.00	500,00			
OUTRAS DESPESAS VARIÁVEIS - PESSOAL CIVIL			3.1.90.16.00	450,00			
DESPESAS DE EXERCÍCIOS ANTERIORES			3.1.90.92.00	450,00			
3 OUTRAS DESPESAS CORRENTES					1.700,00		
DIÁRIAS - CIVIL			3.3.90.14.00	450,00			
MATERIAL DE CONSUMO			3.3.90.30.00	450,00			
OUTROS SERVIÇOS DE TERCEIROS - PESSOA FÍSICA			3.3.90.36.00	450,00			
OUTROS SERVIÇOS DE TERCEIROS - PESSOA JURÍDICA			3.3.90.39.00	350,00			
4 DESPESAS DE CAPITAL						450,00	450,00
4 INVESTIMENTOS					450,00		
EQUIPAMENTOS E MATERIAL PERMANENTE			4.4.90.52.00	450,00			
<b>TOTAL</b>							<b>54.470,00</b>



**PREFEITURA MUNICIPAL DE VALENÇA DO PIAUÍ**  
PRAÇA TEODOMIRO LIMA VERDE - CNPJ:06554737/0001-32

Orçamento Programa - Exercício de 2020

Page 49

**QUADRO AUXILIAR DE DETALHAMENTO DA DESPESA**

PODER 02 PODER EXECUTIVO  
ORGÃO 15 FUNDO PREVIDENCIÁRIO DO MUNICÍPIO DE VALENÇA  
UNIDADE 00 FUNDO PREVIDENCIÁRIO DO MUNICÍPIO DE VALENÇA

Aplicação Programada	Proj/Ativ	Finalidade F.R. - C.A.	Categoria	Detalhada	TotalGrupo	Total Categ.	Total Func.
SERVIÇOS ADMINISTRATIVOS	09.272.0004.0217.0000						211.548,00
3 DESPESAS CORREN					850,00	166.548,00	211.548,00
1 PESSOAL E ENCARGOS SOCIAIS							
VENCIMENTOS E VANTAGENS FIXAS - PESSOAL CIVIL			3.1.90.11.00	450,00			
OBRIGAÇÕES PATRONAIS			3.1.90.13.00	400,00			
3 OUTRAS DESPESAS CORRENTES					165.698,00		
DIÁRIAS - CIVIL			3.3.90.14.00	450,00			
MATERIAL DE CONSUMO			3.3.90.30.00	1.000,00			
PASSAGENS E DESPESAS COM LOCOMOÇÃO			3.3.90.33.00	500,00			
OUTROS SERVIÇOS DE TERCEIROS - PESSOA FÍSICA			3.3.90.36.00	1.000,00			
OUTROS SERVIÇOS DE TERCEIROS - PESSOA JURÍDICA			3.3.90.39.00	162.748,00			
4 DESPESAS DE CAPITAL						45.000,00	45.000,00
4 INVESTIMENTOS					45.000,00		
EQUIPAMENTOS E MATERIAL PERMANENTE			4.4.90.52.00	45.000,00			
BENEFÍCIOS PREVIDENCIÁRIOS	09.272.0004.0218.0000						1.301.696,00
3 DESPESAS CORREN					1.301.696,00	1.301.696,00	1.301.696,00
1 PESSOAL E ENCARGOS SOCIAIS							
APOSENTADORIAS DO RPPS, RESERVA REMUNERADA E REFOF			3.1.90.01.00	813.012,00			
PENSÕES DO RPPS E DO MILITAR			3.1.90.03.00	383.684,00			
OUTROS BENEFÍCIOS PREVIDENCIÁRIOS DO SERVIDOR OU DO			3.1.90.05.00	105.000,00			
<b>TOTAL</b>							<b>1.513.244,00</b>



**PREFEITURA MUNICIPAL DE VALENÇA DO PIAUÍ**  
PRAÇA TEODOMIRO LIMA VERDE - CNPJ:06554737/0001-32

Orçamento Programa - Exercício de 2020

Page 50

**QUADRO AUXILIAR DE DETALHAMENTO DA DESPESA**

PODER 02 PODER EXECUTIVO  
ORGÃO 16 CONTROLADORIA GERAL DO MUNICÍPIO  
UNIDADE 00 CONTROLADORIA GERAL DO MUNICÍPIO

Aplicação Programada	Proj/Ativ	Finalidade	Categoria	Detalhada	Total Grupo	Total Categ.	Total Func.
		F.R. - C.A.					
Manutenção das Atividades de Controle Interno	04.124.0006.2080.0000						99.954,00
3 DESPESAS CORREN						99.454,00	
1 PESSOAL E ENCARGOS SOCIAIS					98.054,00		
CONTRATAÇÃO POR TEMPO DETERMINADO			3.1.90.04.00	400,00			
VENCIMENTOS E VANTAGENS FIXAS - PESSOAL CIVIL			3.1.90.11.00	96.654,00			
OBRIGAÇÕES PATRONAIS			3.1.90.13.00	1.000,00			
3 OUTRAS DESPESAS CORRENTES					1.400,00		
DIÁRIAS - CIVIL			3.3.90.14.00	500,00			
OUTROS SERVIÇOS DE TERCEIROS - PESSOA FÍSICA			3.3.90.36.00	450,00			
OUTROS SERVIÇOS DE TERCEIROS - PESSOA JURÍDICA			3.3.90.39.00	450,00			
4 DESPESAS DE CAPIT						500,00	
4 INVESTIMENTOS					500,00		
EQUIPAMENTOS E MATERIAL PERMANENTE			4.4.90.52.00	500,00			
<b>TOTAL</b>							<b>99.954,00</b>



**PREFEITURA MUNICIPAL DE VALENÇA DO PIAUÍ**  
PRAÇA TEODOMIRO LIMA VERDE - CNPJ:06554737/0001-32

Orçamento Programa - Exercício de 2020

Page 51

**QUADRO AUXILIAR DE DETALHAMENTO DA DESPESA**

PODER 02 PODER EXECUTIVO  
ORGÃO 99 RESERVA DE CONTINGENCIA  
UNIDADE 00 RESERVA DE CONTINGENCIA

Aplicação Programada	Proj/Ativ	Finalidade	Categoria	Detalhada	Total Grupo	Total Categ.	Total Func.
		F.R. - C.A.					
Reserva de contingência	99.999.0099.2999.0000						1.239.254,22
9 RESERVA DE CONTII						1.239.254,22	
9 RESERVA DE CONTINGÊNCIA					1.239.254,22		
RESERVA DE CONTINGÊNCIA			9.9.99.99.00	1.239.254,22			
<b>TOTAL</b>							<b>1.239.254,22</b>

MARIA DA CONCEIÇÃO CUNHA DIAS  
PREFEITA MUNICIPAL  
25822780334

CONPLAN  
CONTADOR CRC PI 145  
72674350334

**PREFEITURA MUNICIPAL DE VALENÇA DO PIAUÍ**

PRAÇA TEODOMIRO LIMA VERDE - CNPJ:06554737/0001-32

Orçamento Programa - Exercício de 2020

RECEITA CORRENTE LIQUIDA - LC 101, ART. 2, Inciso IV

Quadro 20

Page 1

Código	Especificação	Previsão
1000.00.0.0.0	RECEITAS CORRENTES	
1100.00.0.0.0	IMPOSTOS, TAXAS E CONTRIBUIÇÕES DE MELHORIA	3.404.298,11
1200.00.0.0.0	CONTRIBUIÇÕES	1.776.725,83
1300.00.0.0.0	RECEITA PATRIMONIAL	724.118,32
1600.00.0.0.0	RECEITA DE SERVIÇOS	44.750,32
1700.00.0.0.0	TRANSFERÊNCIAS CORRENTES	56.882.343,21
1900.00.0.0.0	OUTRAS RECEITAS CORRENTES	6.254.719,52
9500.00.0.0.0	(R) DEDUÇÕES DO FUNDEB	-4.148.949,29
1218.01.0.0.0	CONTRIBUIÇÃO DO SERVIDOR CIVIL PARA O PLANO DE SE	-195.097,43
	<b>TOTAL</b>	<b>64.742.908,59</b>

**Percentual de Gastos com Pessoal****Legislativo**

Despesa com Pessoal 1.144.991,66

**Deduções**

Categoria	Tipo	Valor	Descrição da Dedução
3.1.90.92.00	NV	5.892,77	DESPESAS DE EXERCÍCIOS ANTERIORES
Total Deduções		5.892,77	
Despesa Líquida:		1.139.098,89	
Percentual Aplicado:		1,76 %	

**Executivo**

Despesa com Pessoal 24.750.879,48

**Deduções**

Categoria	Tipo	Valor	Descrição da Dedução
3.1.90.01.00	PR	813.012,00	APOSENTADORIAS DO RPPS, RESERVA REMUNERADA E REF
3.1.90.03.00	PR	383.684,00	PENSÕES DO RPPS E DO MILITAR
3.1.90.05.00	PR	105.000,00	OUTROS BENEFÍCIOS PREVIDENCIÁRIOS DO SERVIDOR OU D
3.1.90.91.00	EF	24.125,00	SENTENÇAS JUDICIAIS
3.1.90.91.00	EI	500,00	SENTENÇAS JUDICIAIS
3.1.90.91.00	FM	1.900,00	SENTENÇAS JUDICIAIS
3.1.90.91.00	FO	500,00	SENTENÇAS JUDICIAIS
3.1.90.91.00	NV	67.500,00	SENTENÇAS JUDICIAIS
3.1.90.91.00	SD	7.121,40	SENTENÇAS JUDICIAIS
3.1.90.92.00	EF	10.150,00	DESPESAS DE EXERCÍCIOS ANTERIORES
3.1.90.92.00	EI	500,00	DESPESAS DE EXERCÍCIOS ANTERIORES
3.1.90.92.00	FM	26.450,00	DESPESAS DE EXERCÍCIOS ANTERIORES
3.1.90.92.00	FO	26.000,00	DESPESAS DE EXERCÍCIOS ANTERIORES
3.1.90.92.00	NV	55.638,75	DESPESAS DE EXERCÍCIOS ANTERIORES
3.1.90.92.00	SD	119.853,01	DESPESAS DE EXERCÍCIOS ANTERIORES
3.1.90.94.00	EF	500,00	INDENIZAÇÕES E RESTITUIÇÕES TRABALHISTAS
3.1.90.94.00	NV	1.000,00	INDENIZAÇÕES E RESTITUIÇÕES TRABALHISTAS





**PREFEITURA MUNICIPAL DE VALENÇA DO PIAUÍ**

PRAÇA TEODOMIRO LIMA VERDE - CNPJ:06554737/0001-32

Orçamento Programa - Exercício de 2020

RECEITA CORRENTE LIQUIDA - LC 101, ART. 2, Inciso IV

Quadro 20

Page 2

Código	Especificação	Previsão
	Total Deduções	1.643.434,16
	Despesa Líquida:	23.107.445,32
	Percentual Aplicado:	35,69 %

MARIA DA CONCEIÇÃO CUNHA DIAS  
PREFEITA MUNICIPAL  
25822780334

  
CONPLAN  
CONTADOR CRC PI 145  
72674350334



**PREFEITURA MUNICIPAL DE VALENÇA DO PIAUÍ**  
PRAÇA TEODOMIRO LIMA VERDE  
06554737/0001-32 Exercício: 2020  
**DESPESA ORÇADA POR FUNÇÃO**

**VALENÇA DO PIAUÍ**

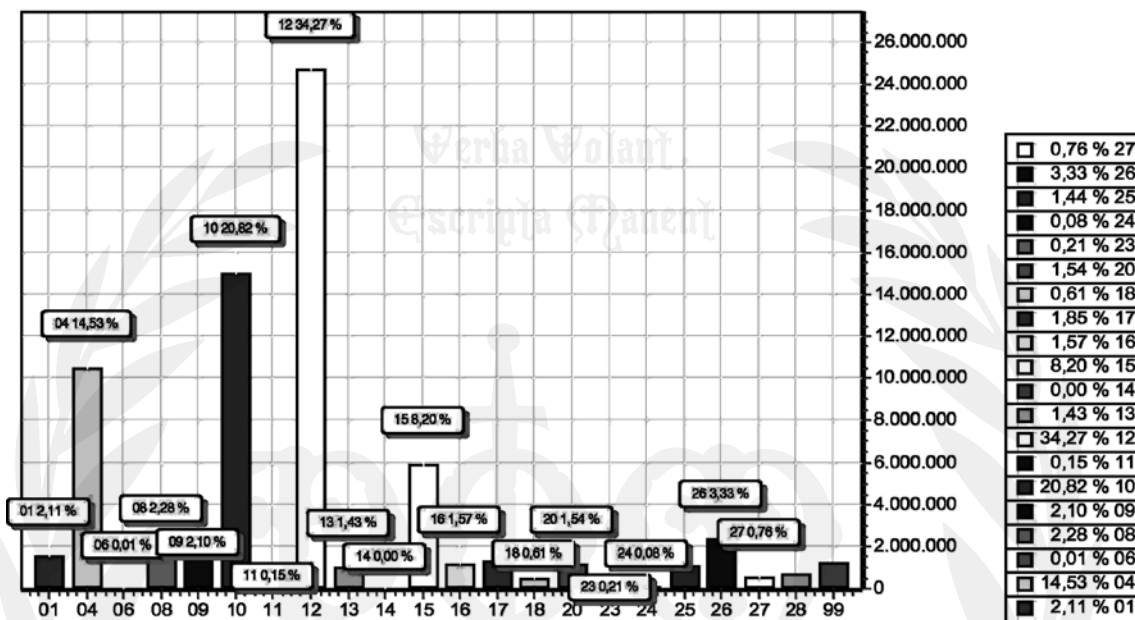

FUNÇÃO	DOTAÇÃO
01 Legislativa	1.520.135,54
04 Administração	10.470.692,48
06 Segurança Pública	5.450,00
08 Assistência Social	1.644.875,47
09 Previdência Social	1.513.244,00
10 Saúde	15.004.351,79
11 Trabalho	104.594,00
12 Educação	24.697.927,81
13 Cultura	1.027.102,48
14 Direitos da Cidadania	2.000,00
15 Urbanismo	5.905.740,02
16 Habitação	1.130.143,00
17 Saneamento	1.333.306,13
18 Gestão Ambiental	438.981,00
20 Agricultura	1.113.316,15
23 Comércio e Serviços	149.250,00
24 Comunicações	54.470,00
25 Energia	1.034.143,30
26 Transporte	2.402.868,48
27 Desporto e Lazer	547.719,15
28 Encargos Especiais	724.228,00
99 Reserva de Contingência	1.239.254,22
<b>TOTAL</b>	<b>72.063.793,00</b>



**PREFEITURA MUNICIPAL DE VALENÇA DO PIAUÍ**  
PRAÇA TEODOMIRO LIMA VERDE  
06554737/0001-32 Exercício: 2020  
**DESPESA ORÇADA POR FUNÇÃO**

MARIA DA CONCEIÇÃO CUNHA DIAS  
PREFEITA MUNICIPAL  
25822780334

CONPLAN  
CONTADOR CRC PI 145  
72674350334



**PREFEITURA MUNICIPAL DE VALENÇA DO PIAUÍ**

PRAÇA TEODOMIRO LIMA VERDE

06554737/0001-32

Exercício: 2020

**DESPESA ORÇADA POR GRUPO**

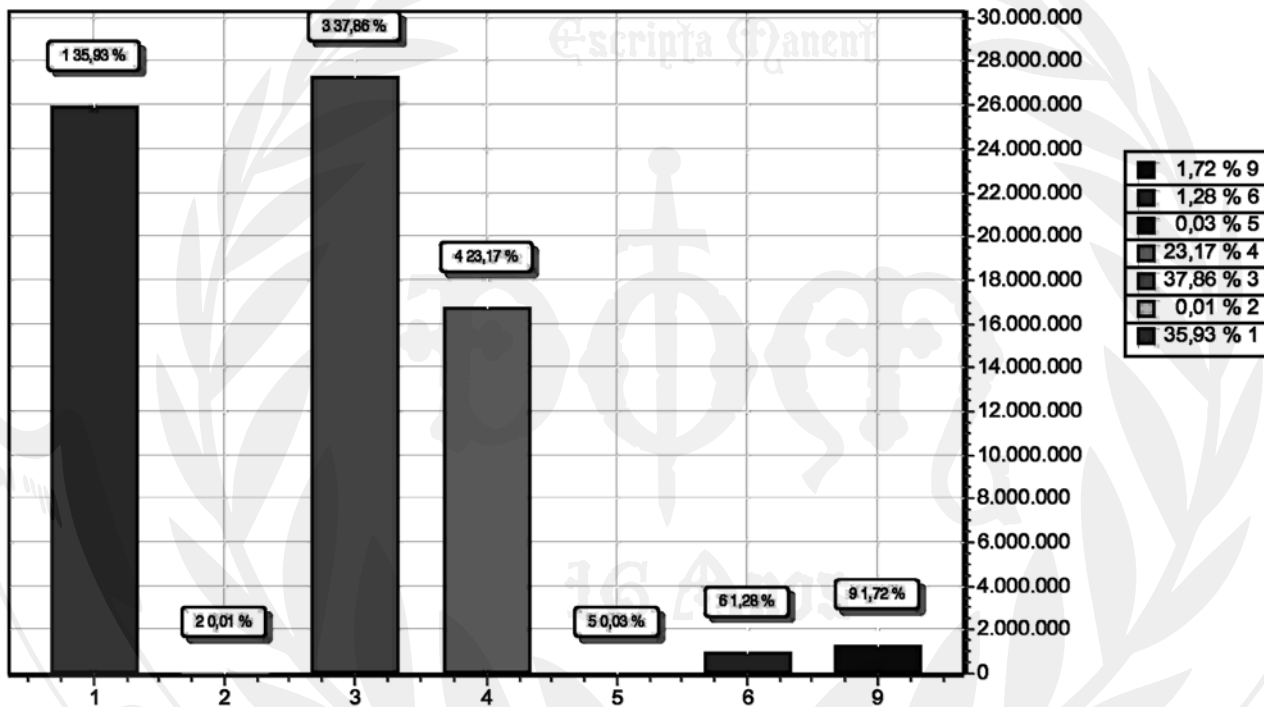

GRUPO	DOTAÇÃO
1 PESSOAL E ENCARGOS SOCIAIS	25.895.871,14
2 JUROS E ENCARGOS DA DÍVIDA	5.489,29
3 OUTRAS DESPESAS CORRENTES	27.280.845,80
4 INVESTIMENTOS	16.698.038,48
5 INVERSÕES FINANCEIRAS	18.500,00
6 AMORTIZAÇÃO DA DÍVIDA	925.794,07
9 RESERVA DE CONTINGÊNCIA	1.239.254,22
<b>TOTAL</b>	<b>72.063.793,00</b>

MARIA DA CONCEIÇÃO CUNHA DIAS  
PREFEITA MUNICIPAL  
25822780334

CONPLAN  
CONTADOR CRC PI 145  
72674350334



**PREFEITURA MUNICIPAL DE VALENÇA DO PIAUÍ**  
PRAÇA TEODOMIRO LIMA VERDE  
06554737/0001-32 Exercício: 2020  
**RECEITA PREVISTA**

VALENÇA DO PIAUÍ

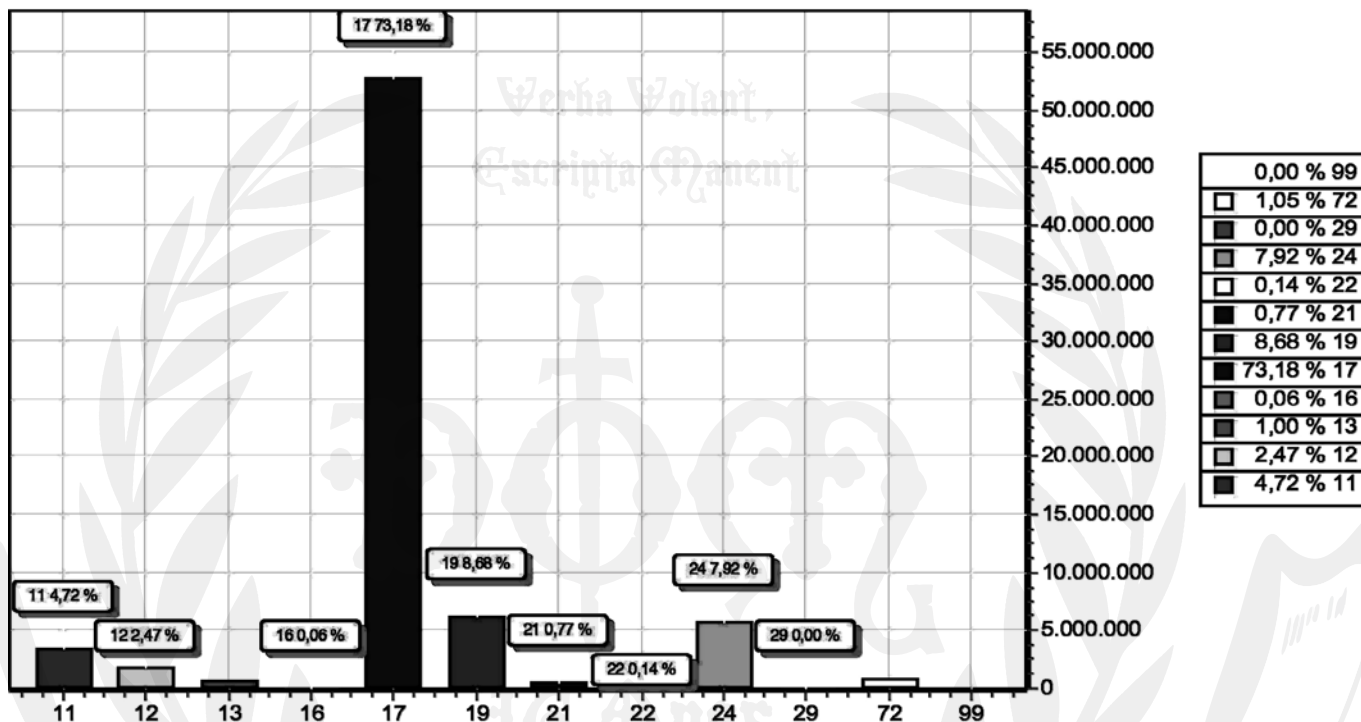

CODIGO	PREVISTO
11	IMPOSTOS, TAXAS E CONTRIBUIÇÕES DE MELHORIA 3.404.298,11
12	CONTRIBUIÇÕES 1.776.725,83
13	RECEITA PATRIMONIAL 724.118,32
16	RECEITA DE SERVIÇOS 44.750,32
17	TRANSFERENCIAS CORRENTES 52.733.393,92
19	OUTRAS RECEITAS CORRENTES 6.254.719,52
21	OPERAÇÕES DE CRÉDITO 558.379,15
22	ALIENAÇÃO DE BENS 100.019,12
24	TRANSFERÊNCIAS DE CAPITAL 5.709.833,96
29	OUTRAS RECEITAS DE CAPITAL 2.480,85
72	CONTRIBUIÇÕES 755.073,90
99	RECURSOS ARRECADADOS EM EXERCÍCIOS ANTERIORES
TOTAL	72.063.793,00



**PREFEITURA MUNICIPAL DE VALENÇA DO PIAUÍ**  
PRAÇA TEODOMIRO LIMA VERDE  
06554737/0001-32 Exercício: 2020  
**RECEITA PREVISTA**

MARIA DA CONCEIÇÃO CUNHA DIAS  
PREFEITA MUNICIPAL  
25822780334

CONPLAN  
CONFADOR GRC PI 145  
72674350334

ICP  
Brasil

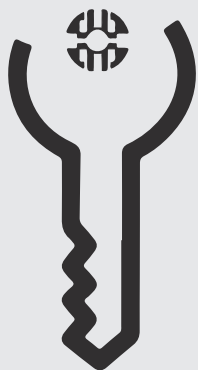

EDIÇÕES  
ASSINADAS  
DIGITALMENTE  
COM  
CARIMBO  
DO TEMPO  
HOMOLOGADO  
PELO  
ICP - BRASIL

Todas as nossas edições seguem os mais rigorosos padrões de segurança, garantindo a inalterabilidade e a legitimidade de nossas publicações, de acordo com a Instrução Normativa TCE/PI 003-18.



ESTADO DO PIAUÍ  
PREFEITURA MUNICIPAL DE ESPERANTINA  
Rua Vereador Ramos, 746 - Centro.  
CNPJ - 06.554.174/0001-82 CEP - 64.180-000

LEI Nº 1.388, DE 21 DE JANEIRO DE 2020.

ESTIMA A RECEITA E FIXA A DESPESA DO MUNICÍPIO DE ESPERANTINA PARA O EXERCÍCIO FINANCEIRO DE 2020 E DÁ OUTRAS PROVIDÊNCIAS.

A Prefeita Municipal de Esperantina, Estado do Piauí. Faço saber que a Câmara Municipal de Esperantina, Estado do Piauí, aprovou e eu sanciono a seguinte lei:

Art. 1º - O Orçamento Geral do Município de Esperantina, Estado do Piauí, para o Exercício Financeiro de 2020, estima a Receita e fixa a Despesa em igual valor.

§ 1º O Orçamento-Programa compreende:

- I. O Orçamento Fiscal, referente ao Poder Executivo e o Poder Legislativo do Município, seus fundos, órgãos e entidades da administração direta e indireta, mantidos e instituídos pelo poder público;
- II. O Orçamento da Seguridade Social, abrangendo todas as entidades e órgãos a ela vinculados, da administração direta ou indireta, bem como os fundos instituídos e mantidos pelo poder público, cujas ações sejam relativas à saúde, previdência e assistência social.

Art. 2º - A Receita será realizada mediante a arrecadação de tributos, rendas, transferências dos Governos Federal e Estadual e outras receitas correntes e de capital, na forma da legislação em vigor, relacionadas no Anexo 2, que integra esta Lei, com o seguinte desdobramento:

RECEITAS CORRENTES	89.719.571,42
Impostos, Taxas e Cont. de Melhoria	2.849.857,50
Contribuições	3.922.000,00
Receita Patrimonial	1.083.637,50
Receita de Serviços	13.230,00
Transferências Correntes	80.696.796,00
Outras Receitas Correntes	1.154.050,42
<b>RECEITAS CORRENTES INTRAORÇAM.</b>	<b>3.523.000,00</b>
Contribuições (Intraorçam.)	3.523.000,00
<b>(-) DEDUÇÕES DO FUNDEB</b>	<b>-6.003.396,00</b>
<b>RECEITAS DE CAPITAL</b>	<b>3.480.824,58</b>
Operações de Crédito	157.750,00
Alienação de Bens	45.869,58
Amortização de Empréstimos	1.102,50
Transferências de Capital	3.207.000,00
Outras Receitas de Capital	69.102,50
<b>TOTAL</b>	<b>90.720.000,00</b>

Art. 3º - A Despesa Orçamentária discriminada nos anexos 2, 6 a 9, que fazem parte desta Lei, está distribuída entre os órgãos da seguinte maneira:

RESUMO DO TOTAL ORÇADO POR ÓRGÃO	
Câmara Municipal	2.496.262,00
Gabinete do Prefeito	1.060.755,00
Secretaria Municipal de Governo	393.552,50
Procuradoria Geral do Município	189.000,00
Controladoria Geral do Município	68.145,00
Secretaria de Cultura, Esporte e Lazer	782.300,00
Secretaria Municipal de Fazenda	896.595,00
Secretaria Municipal de Educação	39.541.811,10
Secretaria de Desenv. da Assistência Social	2.803.206,00
Secretaria Mun. de Turismo e Meio Ambiente	88.777,50
Secretaria Municipal de Infraestrutura	8.984.407,50
Secretaria Municipal de Saúde	17.426.800,00
Secr. Mun. de Inclusão da Pessoa Deficiente	23.100,00
Secr. Mun. de Administração e Planejamento	6.349.735,90
Secret. Mun. do Desenvolvimento e Trabalho	708.960,00
Fundo de Previdência do Município	7.305.500,00
Reserva de Contingência	1.601.092,50
<b>TOTAL</b>	<b>90.720.000,00</b>

Art. 4º Fica o Poder Executivo autorizado, durante o exercício financeiro de 2020, a abrir créditos suplementares até o limite correspondente a 20% (vinte por cento) das despesas fixadas nesta Lei, com a finalidade de atender insuficiências de dotações orçamentárias, na forma do que dispõem os artigos 7º e 43 da Lei Federal nº 4.320, de 17 de março de 1964.

Art. 5º As operações de crédito por antecipação de receita orçamentária não poderão ultrapassar 5% (cinco por cento) da receita estimada nesta Lei.

Art. 6º Na execução do programa de trabalho do Governo os Poderes Executivo e Legislativo poderão:

- I. Desdobrar os projetos especiais de acordo com as exigências estabelecidas pelo Ministério ou órgão subordinado concedente de recursos financeiros a título de convênio.
- II. Criar por decreto subprojetos e subatividades, sempre que houver conveniência administrativa ou de controle na execução do orçamento anual.
- III. Ajustar a programação dos fundos especiais detalhados ao nível de sub elemento de despesa.

Art. 7º Excluem-se do limite estabelecido no Art. 4º os Créditos Adicionais Suplementares dos poderes Executivo e Legislativo destinados a suplementar as dotações à conta de recursos de operação de crédito, transferências de recursos de convênios com os Governos Federal e Estadual e suas entidades, superávit financeiro, movimentação de recursos entre elementos de despesa de um mesmo grupo, ou unidade orçamentária, os quais sejam alterados por acréscimo e redução ou por inclusão em grupos de despesas de igual valor, e reforço de dotações do grupo de pessoal e encargos sociais.

Art. 8º - Esta Lei entra em vigor no dia 21 de janeiro de 2020.

Art. 9º - Revogam-se as disposições em contrário.

Gabinete da Prefeita Municipal de Esperantina (PI), aos vinte e um dias do mês de janeiro de 2020.

Vilma Carvalho Amorim  
Prefeita Municipal



ESTADO DO PIAUÍ  
CÂMARA MUNICIPAL DE ESPERANTINA  
CNPJ: 06.842.827/0001-29

PROPOSTA DE EMENDA MODIFICATIVA Nº 001/2020 AO PROJETO DE LEI Nº 20/2019

ESTADO DO PIAUÍ  
Câmara Municipal de Esperantina  
Aprovado Por Unanimidade  
Em 13/1/2020

Altera o art. 4º do Projeto de Lei Nº 20/2019.

Presidente da Câmara

A PREFEITA MUNICIPAL DE ESPERANTINA, ESTADO DO PIAUÍ, faz saber que a Câmara Municipal aprova e ela sanciona a seguinte emenda:

Art. 1º. O art. 4º do Projeto de Lei Nº 20/2019, passa a ter a seguinte redação:

- Art. 1º. [...]
- Art. 2º. [...]
- Art. 3º. [...]

Art. 4º. Fica o Poder Executivo autorizado, durante o exercício financeiro de 2020, a abrir créditos suplementares até o limite correspondente a 20% (vinte por cento) das despesas fixadas nesta Lei, com a finalidade de atender insuficiências de dotações orçamentárias, na forma do que dispõem os artigos 7º e 43 da Lei Federal nº 4.320, de 17 de março de 1964.

Art. 2º. Esta emenda entra em vigor na data de sua publicação.

**JUSTIFICATIVA**

O limite apresentado pelo Poder Executivo Municipal de 20% (vinte por cento) corresponde a R\$ 18.144.000,00 (dezoito milhões cento e quarenta e quatro mil reais) pode ser alterada toda proposta orçamentária, demonstrando por parte do Poder Executivo Municipal, que não existe um planejamento governamental para aplicação correta dos recursos financeiros. O projeto apresentado em R\$ 90.720.000,00 (noventa milhões setecentos e vinte mil reais) e somente R\$ 3.207.000,00 (três milhões e duzentos e sete mil reais) para investimentos em todas as áreas de Educação, Saúde, Assistência Social e outras dentro do Município de Esperantina-PI. E também está previsto um gasto com pessoal em R\$ 58.610.341,75 (cinquenta e oito milhões seiscentos e dez mil trezentos quarenta e um reais e setenta e cinco centavos), acima do limite permitido pela Lei de Responsabilidade Fiscal.

Art. 2º. Esta emenda entra em vigor na data de sua publicação.

Plenário da Câmara Municipal de Esperantina, Estado do Piauí, 13 de janeiro de 2020.

Alfredo de Castro Filho  
Vereador - MDB

Alicione Carvalho Rodrigues  
Vereador - PTB

Antônio José de Paiva Costa  
Vereador - MDB

(Contínua na próxima página)



**ESTADO DO PIAUÍ**  
**CÂMARA MUNICIPAL DE ESPERANTINA**  
CNPJ: 06.842.827/0001-29



**ESTADO DO PIAUÍ**  
**CÂMARA MUNICIPAL DE ESPERANTINA**  
CNPJ: 06.842.827/0001-29

**PROPOSTA DE EMENDA MODIFICATIVA Nº 002/2020 AO PROJETO DE LEI Nº 20/2019**

ESTADO DO PIAUÍ  
Câmara Municipal de Esperantina  
Aprovado Por Unanidade  
Em: 17 de Janeiro de 2020

Altera valores de dotações orçamentárias constantes do Projeto de Lei nº 20/2019.

A PREFEITA MUNICIPAL DE ESPERANTINA, ESTADO DO PIAUÍ, faz saber que a Câmara Municipal aprova e ela sanciona a seguinte emenda:

Art. 1º. Altera-se valores de dotações orçamentárias para adequar emenda impositiva de vereadores do Projeto de Lei Nº 20/2019, passando a ter os seguintes valores:

- 02 SECRETARIA MUNICIPAL DE GOVERNO
- 04.122.0005.0038.2049.0000 Administração Geral da Secretaria Municipal de Governo
- Elemento Despesa: 33903900 – Outros Serviços de Terceiros-PJ
- Valor Previsto R\$ 253.627,50
- Valor Atual R\$ 153.627,50
- 13 SECRETARIA MUNICIPAL DE ADMINISTRAÇÃO E PLANEJAMENTO
- 06 SEGURANÇA PÚBLICA
- 06 182 0011 2100 0000 Apoio as ações de policiamento e segurança pública
- Elemento Despesa: 449052 – Equipamentos e Material Permanente
- Valor Previsto R\$ 1.050,00
- Valor Atual R\$ 101.050,00

Obs: Cabe ao setor responsável pela elaboração da proposta orçamentária adequar o remanejamento das dotações orçamentárias.

Art. 2º. Esta emenda entra em vigor na data de sua publicação.

**JUSTIFICATIVA**

Os remanejamentos das dotações orçamentárias foram necessários em virtude da necessidade de direcionar recursos do orçamento referentes a secretaria de governo, para direcionar tais recursos para a área de segurança pública, notadamente no que diz respeito entre outras, a compra de câmeras de segurança para monitoramento das ruas e praças do município.

Plenário da Câmara Municipal de Esperantina, Estado do Piauí, 16 de janeiro de 2020.

Mauro André Miranda de Carvalho  
Vereador - PRTB



**ESTADO DO PIAUÍ**  
**CÂMARA MUNICIPAL DE ESPERANTINA**  
CNPJ: 06.842.827/0001-29

**PROPOSTA DE EMENDA MODIFICATIVA Nº 002/2020 AO PROJETO DE LEI Nº 20/2019**

ESTADO DO PIAUÍ  
CÂMARA MUNICIPAL DE ESPERANTINA  
Aprovado por ..... votos contra .....  
Em: 17 de Janeiro de 2020

Manoel da Costa Araújo Filho  
Presidente da CME

Altera valores de dotações orçamentárias constantes do Projeto de Lei Nº 20/2019, para adequar Emendas Impositivas dos Vereadores.

A PREFEITA MUNICIPAL DE ESPERANTINA, ESTADO DO PIAUÍ, faz saber que a Câmara Municipal aprova e ela sanciona a seguinte emenda:

Art. 1º. Altera-se valores de dotações orçamentárias para adequar emenda impositivas de vereadores do Projeto de Lei Nº 20/2019, passando a ter os seguintes valores:

- 05 SECRETARIA DE CULTURA, ESPORTE E LAZER
- 13.392.0038.2290.0000 Manut. e Desenvolvimento das Atividades Culturais
- Elemento Despesa: 33903900 – Outros Serviços de Terceiros-PJ
- Valor Previsto R\$ 420.000,00
- Valor Atual R\$ 20.000,00
- 11 SECRETARIA MUNICIPAL DE SAUDE
- 10 301 0020.2160.0000 Manut. dos Serviços Municipais de Saúde
- Elemento Despesa: 449052 – Equipamentos e Material Permanente
- Valor Previsto R\$ 1.050,00
- Valor Atual R\$ 401.050,00

Obs: Cabe ao setor responsável pela elaboração da proposta orçamentária adequar o remanejamento das dotações orçamentárias, por motivo que o remanejamento entre dotações de custeio e capital.

Art. 2º. Esta emenda entra em vigor na data de sua publicação.

**JUSTIFICATIVA**

Os remanejamentos das dotações orçamentárias foram necessários em virtude da necessidade de apresentar emenda impositiva coletiva em nome dos vereadores abaixo assinado, porque a dotação prevista estava abaixo do limite necessário para aquisição de 01 (um) Micro-ônibus para transporte de pacientes com problema de saúde e que necessitam de deslocamentos a outra Cidade.

Plenário da Câmara Municipal de Esperantina, Estado do Piauí, 13 de janeiro de 2020.

Alfredo de Castro Filho  
Vereador - MDB

Alcione Carvalho Rodrigues  
Vereador - PTB

Antônio José de Paiva Costa  
Vereador - MDB

Denival Silva Carvalho  
Vereador - PTB

Francisco Rodrigues Chaves Junior  
Vereador - PTC

Jânio Rodrigues Carvalho  
Vereador - MDB

José Claudio Pereira da Silva  
Vereador - PSB

Luiz Borges de Carvalho  
Vereador - MDB



**ESTADO DO PIAUÍ**  
**CÂMARA MUNICIPAL DE ESPERANTINA**  
CNPJ: 06.842.827/0001-29

ESTADO DO PIAUÍ  
Câmara Municipal de Esperantina  
Aprovado Por Unanidade  
Em: 17 de Janeiro de 2020  
Manoel da Costa Araújo Filho  
Presidente da CME

**EMENDA AO PROJETO DE LEI Nº 20 /2019 – LOA para 2020**  
Data: 13 de janeiro de 2020.

**EMENDA IMPOSITIVA COLETIVA Nº 001/2020 AO PROJETO DE LEI Nº 20/2019 LEI ORÇAMENTÁRIA ANUAL DO MUNICÍPIO DE ESPERANTINA-PI**

Ementa Impositiva Coletiva Nº 001/2020  
Autores: Vereadores Alfredo de Castro Filho, Alcione Carvalho Rodrigues, Antônio José de Paiva Costa, Denival Silva Carvalho, Francisco Rodrigues Chaves Junior, Jânio Rodrigues Carvalho, José Claudio Pereira da Silva, Luiz Borges de Carvalho, Mauro André Miranda de Carvalho.

- 02 PODER EXECUTIVO
- 11 SECRETARIA MUNICIPAL DE SAUDE
- 02 SAUDE – OUTROS PROGRAMS
- 10 301 0020 2160 0000
- Equipamentos e Material Permanente
- Aquisição de 01 (um) Micro-ônibus para transportes de Pacientes com problemas de saúde para deslocamento a outras Cidades.

FONTE RECURSOS 001 – TESOURO MUNICIPAL  
ELEMENTO DE DESPESA – 449052 – EQUIPAMENTOS E MATERIAL PERMANENTE  
VALOR R\$ 220.000,00 (Duzentos e vinte mil reais)

Os recursos para cobertura do projeto acima, serão remanejados de outras ações dentro do orçamento a critério da administração para que não haja desequilíbrio entre a receita prevista e a despesa fixada.

**JUSTIFICATIVA**

Emenda Impositiva coletiva de acordo com o disposto nas Legislações Pertinentes da administração pública municipal.

Plenário Vereador Gilberto Aguiar Chaves,  
Câmara Municipal de Esperantina-PI, em 13 de janeiro de 2020.

Alfredo de Castro Filho  
Vereador - MDB

Alcione Carvalho Rodrigues  
Vereador - PTB

Antônio José de Paiva Costa  
Vereador - MDB

Denival Silva Carvalho  
Vereador - PTB

Francisco Rodrigues Chaves Junior  
Vereador - PTC

Jânio Rodrigues Carvalho  
Vereador - MDB

José Claudio Pereira da Silva  
Vereador - PSB

Luiz Borges de Carvalho  
Vereador - MDB

Mauro André Miranda de Carvalho  
Vereador - PRTB

(Continua na próxima página)



**ESTADO DO PIAUÍ**  
**CÂMARA MUNICIPAL DE ESPERANTINA**  
CNPJ: 06.842.827/0001-29

ESTADO DO PIAUÍ  
Câmara Municipal de Esperantina  
Aprovado Por Unanidade  
Em, 13/1/2020  
Mandado de Costa Filho  
Presidente da CME



**ESTADO DO PIAUÍ**  
**CÂMARA MUNICIPAL DE ESPERANTINA**  
CNPJ: 06.842.827/0001-29

ESTADO DO PIAUÍ  
Câmara Municipal de Esperantina  
Aprovado Por Unanidade  
Em, 13/1/2020  
Presidente da Câmara  
Mandado de Costa Filho  
Presidente da CME

**EMENDA AO PROJETO DE LEI Nº 20 /2019 – LOA para 2020**  
Data: 13 de janeiro de 2020.

**EMENDA IMPOSITIVA Nº 002/2020 AO PROJETO DE LEI Nº 20/2019 LEI ORÇAMENTÁRIA ANUAL DO MUNICÍPIO DE ESPERANTINA-PI**

02 PODER EXECUTIVO  
10 SECRETARIA MUNICIPAL DE INFRAESTRUTURA  
15 451 0040 1320 0000  
Recup. Construção de Calçamentos e Outros pavimentação  
OBRAS E INSTALAÇÕES  
Construção de Calçamentos em Rua do Bairro: Rural, até o limite da emenda impositiva.

FONTE RECURSOS 001 – TESOURO MUNICIPAL  
ELEMENTO DE DESPESA – 449051 – OBRAS E INSTALAÇÕES  
VALOR R\$ 25.000,00 (vinte e cinco mil reais)

Os recursos para cobertura do projeto acima, serão remanejados de outras ações dentro do orçamento a critério da administração para que não haja desequilíbrio entre a receita prevista e a despesa fixada.

**JUSTIFICATIVA** - Emenda Impositiva de acordo com o disposto nas Legislações Pertinentes da administração pública municipal.

Plenário Vereador Gilberto Aguiar Chaves,  
Câmara Municipal de Esperantina-PI, em 13 de janeiro de 2020.

*Denival Silva Carvalho*  
Denival Silva Carvalho  
Vereador - PTB

**EMENDA AO PROJETO DE LEI Nº 20 /2019 – LOA para 2020**  
Data: 13 de janeiro de 2020.

**EMENDA IMPOSITIVA Nº 004/2020 AO PROJETO DE LEI Nº 20/2019 LEI ORÇAMENTÁRIA ANUAL DO MUNICÍPIO DE ESPERANTINA-PI**

02 PODER EXECUTIVO  
10 SECRETARIA MUNICIPAL DE INFRAESTRUTURA  
15 451 0040 1320 0000  
Recup. Construção de Calçamentos e Outros pavimentação  
OBRAS E INSTALAÇÕES  
Construção de Calçamentos em Rua do Bairro: COHEB, até o limite da emenda impositiva.

FONTE RECURSOS 001 – TESOURO MUNICIPAL  
ELEMENTO DE DESPESA – 449051 – OBRAS E INSTALAÇÕES  
VALOR R\$ 25.000,00 (vinte e cinco mil reais)

Os recursos para cobertura do projeto acima, serão remanejados de outras ações dentro do orçamento a critério da administração para que não haja desequilíbrio entre a receita prevista e a despesa fixada.

**JUSTIFICATIVA** - Emenda Impositiva de acordo com o disposto nas Legislações Pertinentes da administração pública municipal.

Plenário Vereador Gilberto Aguiar Chaves,  
Câmara Municipal de Esperantina-PI, em 13 de janeiro de 2020.

*Luiz Borges de Carvalho*  
Luiz Borges de Carvalho  
Vereador - MDB



**ESTADO DO PIAUÍ**  
**CÂMARA MUNICIPAL DE ESPERANTINA**  
CNPJ: 06.842.827/0001-29

ESTADO DO PIAUÍ  
Câmara Municipal de Esperantina  
Aprovado Por Unanidade  
Em, 13/1/2020  
Mandado de Costa Filho  
Presidente da CME



**ESTADO DO PIAUÍ**  
**CÂMARA MUNICIPAL DE ESPERANTINA**  
CNPJ: 06.842.827/0001-29

ESTADO DO PIAUÍ  
Câmara Municipal de Esperantina  
Aprovado Por Unanidade  
Em, 13/1/2020  
Mandado de Costa Filho  
Presidente da CME

**EMENDA AO PROJETO DE LEI Nº 20 /2019 – LOA para 2020**  
Data: 13 de janeiro de 2020.

**EMENDA IMPOSITIVA Nº 003/2020 AO PROJETO DE LEI Nº 20/2019 LEI ORÇAMENTÁRIA ANUAL DO MUNICÍPIO DE ESPERANTINA-PI**

02 PODER EXECUTIVO  
10 SECRETARIA MUNICIPAL DE INFRAESTRUTURA  
15 451 0040 1320 0000  
Recup. Construção de Calçamentos e Outros pavimentação  
OBRAS E INSTALAÇÕES  
Construção de Calçamentos em Rua do Bairro: Cristo Redentor, até o limite da emenda impositiva.

FONTE RECURSOS 001 – TESOURO MUNICIPAL  
ELEMENTO DE DESPESA – 449051 – OBRAS E INSTALAÇÕES  
VALOR R\$ 25.000,00 (vinte e cinco mil reais)

Os recursos para cobertura do projeto acima, serão remanejados de outras ações dentro do orçamento a critério da administração para que não haja desequilíbrio entre a receita prevista e a despesa fixada.

**JUSTIFICATIVA** - Emenda Impositiva de acordo com o disposto nas Legislações Pertinentes da administração pública municipal.

Plenário Vereador Gilberto Aguiar Chaves,  
Câmara Municipal de Esperantina-PI, em 13 de janeiro de 2020.

*Alcione Carvalho Rodrigues*  
Alcione Carvalho Rodrigues  
Vereador - PTB

**EMENDA AO PROJETO DE LEI Nº 20 /2019 – LOA para 2020**  
Data: 13 de janeiro de 2020.

**EMENDA IMPOSITIVA Nº 005/2020 AO PROJETO DE LEI Nº 20/2019 LEI ORÇAMENTÁRIA ANUAL DO MUNICÍPIO DE ESPERANTINA-PI**

02 PODER EXECUTIVO  
10 SECRETARIA MUNICIPAL DE INFRAESTRUTURA  
15 451 0040 1320 0000  
Recup. Construção de Calçamentos e Outros pavimentação  
OBRAS E INSTALAÇÕES  
Construção de Calçamentos em Rua do Bairro: COHEB, até o limite da emenda impositiva.

FONTE RECURSOS 001 – TESOURO MUNICIPAL  
ELEMENTO DE DESPESA – 449051 – OBRAS E INSTALAÇÕES  
VALOR R\$ 25.000,00 (vinte e cinco mil reais)

Os recursos para cobertura do projeto acima, serão remanejados de outras ações dentro do orçamento a critério da administração para que não haja desequilíbrio entre a receita prevista e a despesa fixada.

**JUSTIFICATIVA** - Emenda Impositiva de acordo com o disposto nas Legislações Pertinentes da administração pública municipal.

Plenário Vereador Gilberto Aguiar Chaves,  
Câmara Municipal de Esperantina-PI, em 13 de janeiro de 2020.

*Alfredo de Castro Filho*  
Alfredo de Castro Filho  
Vereador - MDB

(Continua na próxima página)



ESTADO DO PIAUÍ  
CÂMARA MUNICIPAL DE ESPERANTINA  
CNPJ: 06.842.827/0001-29

ESTADO DO PIAUÍ  
Câmara Municipal de Esperantina  
Aprovado Por Unanimidade  
Em, 17.1.2020  
Presidente da Câmara  
Manoel da Costa Araújo Filho  
Presidente da CME



ESTADO DO PIAUÍ  
CÂMARA MUNICIPAL DE ESPERANTINA  
CNPJ: 06.842.827/0001-29

ESTADO DO PIAUÍ  
Câmara Municipal de Esperantina  
Aprovado Por Unanimidade  
Em, 17.1.2020  
Presidente da Câmara  
Manoel da Costa Araújo Filho  
Presidente da CME

EMENDA AO PROJETO DE LEI Nº 20 /2019 – LOA para 2020  
Data: 13 de janeiro de 2020.

EMENDA IMPOSITIVA Nº 006/2020 AO PROJETO DE LEI Nº 20/2019 LEI ORÇAMENTÁRIA ANUAL DO MUNICÍPIO DE ESPERANTINA-PI

02 PODER EXECUTIVO  
10 SECRETARIA MUNICIPAL DE INFRAESTRUTURA  
15 451 0040 1320 0000  
Recup. Construção de Calçamentos e Outros pavimentação  
OBRAS E INSTALAÇÕES  
Construção de Calçamentos em Rua dos Bairros: Morro da Onça e Canto da Velha, até o limite da emenda impositiva.

FONTE RECURSOS 001 – TESOURO MUNICIPAL  
ELEMENTO DE DESPESA – 449051 – OBRAS E INSTALAÇÕES  
VALOR R\$ 25.000,00 (vinte e cinco mil reais)

Os recursos para cobertura do projeto acima, serão remanejados de outras ações dentro do orçamento a critério da administração para que não haja desequilíbrio entre a receita prevista e a despesa fixada.

JUSTIFICATIVA - Emenda Impositiva de acordo com o disposto nas Legislações Pertinentes da administração pública municipal.

Plenário Vereador Gilberto Aguiar Chaves,  
Câmara Municipal de Esperantina-PI, em 13 de janeiro de 2020.

*José Cláudio Pereira da Silva*  
José Cláudio Pereira da Silva  
Vereador - PSB



ESTADO DO PIAUÍ  
CÂMARA MUNICIPAL DE ESPERANTINA  
CNPJ: 06.842.827/0001-29

ESTADO DO PIAUÍ  
Câmara Municipal de Esperantina  
Aprovado Por Unanimidade  
Em, 17.1.2020  
Presidente da Câmara  
Manoel da Costa Araújo Filho  
Presidente da CME

EMENDA AO PROJETO DE LEI Nº 20 /2019 – LOA para 2020  
Data: 13 de janeiro de 2020.

EMENDA IMPOSITIVA Nº 007/2020 AO PROJETO DE LEI Nº 20/2019 LEI ORÇAMENTÁRIA ANUAL DO MUNICÍPIO DE ESPERANTINA-PI

02 PODER EXECUTIVO  
10 SECRETARIA MUNICIPAL DE INFRAESTRUTURA  
15 451 0040 1320 0000  
Recup. Construção de Calçamentos e Outros pavimentação  
OBRAS E INSTALAÇÕES  
Construção de Calçamentos em Rua do Bairro Santa Luzia, até o limite da emenda impositiva.

FONTE RECURSOS 001 – TESOURO MUNICIPAL  
ELEMENTO DE DESPESA – 449051 – OBRAS E INSTALAÇÕES  
VALOR R\$ 25.000,00 (vinte e cinco mil reais)

Os recursos para cobertura do projeto acima, serão remanejados de outras ações dentro do orçamento a critério da administração para que não haja desequilíbrio entre a receita prevista e a despesa fixada.

JUSTIFICATIVA - Emenda Impositiva de acordo com o disposto nas Legislações Pertinentes da administração pública municipal.

Plenário Vereador Gilberto Aguiar Chaves,  
Câmara Municipal de Esperantina-PI, em 13 de janeiro de 2020.

*Francisco Rodrigues Chaves Júnior*  
Francisco Rodrigues Chaves Júnior  
Vereador - PTC

EMENDA AO PROJETO DE LEI Nº 20 /2019 – LOA para 2020  
Data: 13 de janeiro de 2020.

EMENDA IMPOSITIVA Nº 008/2020 AO PROJETO DE LEI Nº 20/2019 LEI ORÇAMENTÁRIA ANUAL DO MUNICÍPIO DE ESPERANTINA-PI

02 PODER EXECUTIVO  
10 SECRETARIA MUNICIPAL DE INFRAESTRUTURA  
26 782 0070 1323 0000  
Recup. Construção e Conservação de Estradas Vicinais  
OBRAS E INSTALAÇÕES  
Recuperação de Estrada Vicinal na Localidade Pereira, até o limite da emenda impositiva.

FONTE RECURSOS 001 – TESOURO MUNICIPAL  
ELEMENTO DE DESPESA – 449051 – OBRAS E INSTALAÇÕES  
VALOR R\$ 25.000,00 (vinte e cinco mil reais)

Os recursos para cobertura do projeto acima, serão remanejados de outras ações dentro do orçamento a critério da administração para que não haja desequilíbrio entre a receita prevista e a despesa fixada.

JUSTIFICATIVA- Emenda Impositiva de acordo com o disposto nas Legislações Pertinentes da administração pública municipal.

Plenário Vereador Gilberto Aguiar Chaves,  
Câmara Municipal de Esperantina-PI, em 13 de janeiro de 2020.

*Antônio José de Palva Costa*  
Antônio José de Palva Costa  
Vereador - MDB



ESTADO DO PIAUÍ  
CÂMARA MUNICIPAL DE ESPERANTINA  
CNPJ: 06.842.827/0001-29

ESTADO DO PIAUÍ  
Câmara Municipal de Esperantina  
Aprovado Por Unanimidade  
Em, 17.1.2020  
Presidente da Câmara  
Manoel da Costa Araújo Filho  
Presidente da CME

EMENDA AO PROJETO DE LEI Nº 20 /2019 – LOA para 2020  
Data: 13 de janeiro de 2020.

EMENDA IMPOSITIVA Nº 009/2020 AO PROJETO DE LEI Nº 20/2019 LEI ORÇAMENTÁRIA ANUAL DO MUNICÍPIO DE ESPERANTINA-PI

02 PODER EXECUTIVO  
10 SECRETARIA MUNICIPAL DE INFRAESTRUTURA  
17 512 0051 2457 0000 Manutenção do Sistema de Abastecimento D'água  
EQUIPAMENTOS E MATERIAL PERMANENTE  
Equipar o sistema de abastecimento d'água no Bairro Guaribas, até o limite da emenda impositiva.

FONTE RECURSOS 001 – TESOURO MUNICIPAL  
ELEMENTO DE DESPESA – 449052 – EQUIPAMENTOS E MATERIAL PERMANENTE  
VALOR R\$ 25.000,00 (vinte e cinco mil reais)

Os recursos para cobertura do projeto acima, serão remanejados de outras ações dentro do orçamento a critério da administração para que não haja desequilíbrio entre a receita prevista e a despesa fixada.

JUSTIFICATIVA - Emenda Impositiva de acordo com o disposto nas Legislações Pertinentes da administração pública municipal.

Plenário Vereador Gilberto Aguiar Chaves,  
Câmara Municipal de Esperantina-PI, em 13 de janeiro de 2020.

*Jânio Rodrigues Carvalho*  
Jânio Rodrigues Carvalho  
Vereador - MDB

(Continua na próxima página)





ESTADO DO PIAUÍ  
CÂMARA MUNICIPAL DE ESPERANTINA

ESTADO DO PIAUÍ  
Câmara Municipal de Esperantina  
Aprovado Por Unanidade  
Em, 17.1.2020

Presidente da Câmara  
Manoel da Costa Araújo Filho  
Presidente da CME



ESTADO DO PIAUÍ  
CÂMARA MUNICIPAL DE ESPERANTINA

ESTADO DO PIAUÍ  
Câmara Municipal de Esperantina  
Aprovado Por Unanidade  
Em, 17.1.2020

Presidente da Câmara  
Manoel da Costa Araújo Filho  
Presidente da CME

EMENDA AO PROJETO DE LEI Nº 20 /2019 – LOA para 2020  
Data: 16 de janeiro de 2020.

EMENDA AO PROJETO DE LEI Nº 20 /2019 – LOA para 2020  
Data: 16 de janeiro de 2020.

AUTOR DA EMENDA	Nº DA EMENDA
Vereador: MANOEL DA COSTA ARAÚJO FILHO	010

AUTOR DA EMENDA	Nº DA EMENDA
Vereador: MANOEL DA COSTA ARAÚJO FILHO	012

**PROGRAMA**  
Implantação e Manutenção de Programas Decorrentes de Emendas Individuais de Vereadores

**PROGRAMA**  
Implantação e Manutenção de Programas Decorrentes de Emendas Individuais de Vereadores

**AÇÃO**  
INCENTIVO AOS CAMPEONATOS E ATIVIDADES ESPORTIVAS

**AÇÃO**  
RECUPERAÇÃO DE ESTRADAS VICINAIS

PRODUTO	ACRÉSCIMO DE META
Acessórios esportivos e patrocínios	.....

PRODUTO	ACRÉSCIMO DE META
Trecho abrangido (km)	.....

**VALOR ESTIMADO**  
R\$ 10.000,00 (dez mil reais)

**VALOR ESTIMADO**  
R\$ 20.000,00 (vinte mil reais)

**JUSTIFICATIVA**  
A prática de esportes, além de ser saudável, contribui para impedir que muitos jovens se tornem usuários e dependentes de entorpecentes.

**JUSTIFICATIVA**  
A recuperação de estradas vicinais facilita o acesso das pessoas que residem na zona rural bem como o escoamento dos seus produtos agropecuários para a sede deste Município.

Plenário Vereador Gilberto Aguiar Chaves,  
Câmara Municipal de Esperantina-PI, em 16 de janeiro de 2020.

*Manoel da Costa Araújo Filho*  
Manoel da Costa Araújo Filho  
- Vereador -

Plenário Vereador Gilberto Aguiar Chaves,  
Câmara Municipal de Esperantina-PI, em 16 de janeiro de 2020.

*Manoel da Costa Araújo Filho*  
Manoel da Costa Araújo Filho  
- Vereador -



ESTADO DO PIAUÍ  
CÂMARA MUNICIPAL DE ESPERANTINA

ESTADO DO PIAUÍ  
Câmara Municipal de Esperantina  
Aprovado Por Unanidade  
Em, 17.1.2020

Presidente da Câmara  
Manoel da Costa Araújo Filho  
Presidente da CME



ESTADO DO PIAUÍ  
CÂMARA MUNICIPAL DE ESPERANTINA

ESTADO DO PIAUÍ  
Câmara Municipal de Esperantina  
Aprovado Por Unanidade  
Em, 17.1.2020

Presidente da Câmara  
Manoel da Costa Araújo Filho  
Presidente da CME

EMENDA AO PROJETO DE LEI Nº 20 /2019 – LOA para 2020  
Data: 16 de janeiro de 2020.

EMENDA AO PROJETO DE LEI Nº 20 /2019 – LOA para 2020  
Data: 16 de janeiro de 2020.

AUTOR DA EMENDA	Nº DA EMENDA
Vereador: MANOEL DA COSTA ARAÚJO FILHO	011

AUTOR DA EMENDA	Nº DA EMENDA
Vereador: MANOEL DA COSTA ARAÚJO FILHO	013

**PROGRAMA**  
Implantação e Manutenção de Programas Decorrentes de Emendas Individuais de Vereadores

**PROGRAMA**  
Implantação e Manutenção de Programas Decorrentes de Emendas Individuais de Vereadores

**AÇÃO**  
REFORMA E REVITALIZAÇÃO DE PRAÇAS PÚBLICAS

**AÇÃO**  
ABASTECIMENTO DE ÁGUA

PRODUTO	ACRÉSCIMO DE META
Área (m²)	.....

PRODUTO	ACRÉSCIMO DE META
Trecho abrangido (metros)	.....

**VALOR ESTIMADO**  
R\$ 20.000,00 (vinte mil reais)

**VALOR ESTIMADO**  
R\$ 10.000,00 (dez mil reais)

**JUSTIFICATIVA**  
A reforma e revitalização de praças públicas na sede deste Município são serviços que dignificam a população e deixam a cidade mais atraente e representável.

**JUSTIFICATIVA**  
O fornecimento de água de qualidade aos municípios que ainda não dispõem de tais serviços é uma das prioridades do poder público.

Plenário Vereador Gilberto Aguiar Chaves,  
Câmara Municipal de Esperantina-PI, em 16 de janeiro de 2020.

*Manoel da Costa Araújo Filho*  
Manoel da Costa Araújo Filho  
- Vereador -

Plenário Vereador Gilberto Aguiar Chaves,  
Câmara Municipal de Esperantina-PI, em 16 de janeiro de 2020.

*Manoel da Costa Araújo Filho*  
Manoel da Costa Araújo Filho  
- Vereador -

(Continua na próxima página)

ESTADO DO PIAUÍ  
CÂMARA MUNICIPAL DE ESPERANTINAESTADO DO PIAUÍ  
Câmara Municipal de Esperantina  
Aprovado Por Unanidade  
Em, 17.1.2020Presidente da Câmara  
Manoel da Costa Araújo Filho  
Presidente da CMEEMENDA AO PROJETO DE LEI Nº 20/2019 - LOA para 2020  
Data: 16 de janeiro de 2020.

AUTOR DA EMENDA		Nº DA EMENDA
Vereador: LEÓNIDAS QUARESMA DE CARVALHO FILHO		014
PROGRAMA		
Implantação e Manutenção de Programas Decorrentes de Emendas Individuais de Vereadores		
AÇÃO		
PAVIMENTAÇÃO DE RUAS NA ZONA URBANA		
PRODUTO		ACRÉSCIMO DE META
Trecho construído (km)		.....
VALOR ESTIMADO		
R\$55.000,00 (cinquenta e cinco mil reais)		

## JUSTIFICATIVA

É do conhecimento de todos que durante o período chuvoso nesta cidade, muitas ruas e vias públicas ficam bastante danificadas; as localizadas nos bairros mais baixos ficam tomadas por água, o que provoca o aparecimento de algumas doenças. Já as ruas situadas nas áreas mais altas ficam danificadas pela abertura de valas e buracos provocados pelo escoamento das águas.

No período de estiagem, acontece o contrário, é a poeira que invade as casas e comércios localizados em ruas não pavimentadas, gerando desconforto e causando doenças respiratórias em muitas pessoas.

Por esta razão, a intervenção do poder público com a realização de serviços que contornem tais problemas é de primeira necessidade.

Plenário Vereador Gilberto Aguiar Chaves,  
Câmara Municipal de Esperantina-PI, em 16 de janeiro de 2020.

Leónidas Quaresma de Carvalho Filho  
- Vereador -

ESTADO DO PIAUÍ  
CÂMARA MUNICIPAL DE ESPERANTINA  
CNPJ: 06.842.827/0001-29ESTADO DO PIAUÍ  
Câmara Municipal de Esperantina  
Aprovado Por Unanidade  
Em, 17.1.2020Presidente da Câmara  
Manoel da Costa Araújo Filho  
Presidente da CMEEMENDA AO PROJETO DE LEI Nº 20 /2019 - LOA para 2020  
Data: 16 de janeiro de 2020.

AUTOR DA EMENDA		Nº DA EMENDA
Vereador JOSÉ RIBAMAR DE SOUSA		016
PROGRAMA		
Implantação e Manutenção de Programas Decorrentes de Emendas Individuais de Vereadores		
AÇÃO		
CONSTRUÇÃO DE PRAÇA E REFORMA DE ESTRADAS VICINAIS		
PRODUTO (UNIDADE DE MEDIDA)		ACRÉSCIMO DE META
Área (m <sup>2</sup> )		...
VALOR ESTIMADO		
R\$ 55.000,00 (Cinquenta e cinco mil reais)		

## JUSTIFICATIVA

A população necessita de áreas de lazer nos mais diversos pontos do município, onde possam ser realizadas as diversas formas de atividades socioculturais. Quanto às estradas, se fazem necessárias as reformas, pois durante o período chuvoso as estradas vicinais ficam bastante danificadas o que dificulta o acesso das pessoas para a sede deste Município. Trata-se de um problema de fácil resolução, visto que o Município possui o maquinário necessário para a realização de tais serviços.

Plenário Vereador Gilberto Aguiar Chaves,  
Câmara Municipal de Esperantina-PI, em 16 de janeiro de 2020.

José Ribamar de Sousa  
- Vereador -

ESTADO DO PIAUÍ  
CÂMARA MUNICIPAL DE ESPERANTINAESTADO DO PIAUÍ  
Câmara Municipal de Esperantina  
Aprovado Por Unanidade  
Em, 17.1.2020Presidente da Câmara  
Manoel da Costa Araújo Filho  
Presidente da CMEEMENDA AO PROJETO DE LEI Nº 20 /2019 - LOA para 2020  
Data: 16 de janeiro de 2020.

AUTOR DA EMENDA		Nº DA EMENDA
Vereador DOMINGOS LUIZ FERREIRA		015
PROGRAMA		
Implantação e Manutenção de Programas Decorrentes de Emendas Individuais de Vereadores		
AÇÃO		
CONSTRUÇÃO DE MANILHAMENTOS E PASSAGENS MOLHADAS		
PRODUTO		ACRÉSCIMO DE META
Quantidade aproximada		.....
VALOR ESTIMADO		
R\$ 55.000,00 (cinquenta e cinco mil reais)		

## JUSTIFICATIVA

O período chuvoso provoca bastante estrago nas estradas vicinais do Município de Esperantina-PI, portanto torna-se necessária a construção de manilhamentos e passagens molhadas sobre os riachos e córregos que cortam as nossas estradas.

Plenário Vereador Gilberto Aguiar Chaves,  
Câmara Municipal de Esperantina-PI, em 16 de janeiro de 2020.

Domingos Luiz Ferreira  
- Vereador -

ESTADO DO PIAUÍ  
CÂMARA MUNICIPAL DE ESPERANTINA  
CNPJ: 06.842.827/0001-29ESTADO DO PIAUÍ  
Câmara Municipal de Esperantina  
Aprovado Por Unanidade  
Em, 17.1.2020Presidente da Câmara  
Manoel da Costa Araújo Filho  
Presidente da CME

## PROPOSTA DE EMENDA MODIFICATIVA Nº 017/2020 AO PROJETO DE LEI Nº 20/2019

Altera valores de dotações orçamentárias  
constantes do Projeto de Lei Nº 20/2019.

A PREFEITA MUNICIPAL DE ESPERANTINA, ESTADO DO PIAUÍ, faz saber que a Câmara Municipal aprova e ela sanciona a seguinte emenda:

Art. 1º. Altera-se valores de dotações orçamentárias para adequar emenda impositivas de vereadores do Projeto de Lei Nº 20/2019, passando a ter os seguintes valores:

10 SECRETARIA MUNICIPAL DE INFRAESTRUTURA

15.451 0040 1321 0000 Adequação da rede de iluminação pública

Valor Previsto R\$ 11.300,00

Valor Atual R\$ ~~67.300,00~~ 54.000,00

Obs: Cabe ao setor responsável pela elaboração da proposta orçamentária adequar o remanejamento das dotações orçamentárias, por motivo que o remanejamento entre dotações de custeio e capital.

Obs. Poderá ser utilizado a receita prevista sobre a rubrica 15 451 0040 2055 0000 - implantação e manutenção de programas decorrentes de emendas individuais dos vereadores, valor - 56.175,00.

Art. 2º. Esta emenda entra em vigor na data de sua publicação.

## JUSTIFICATIVA

Os remanejamentos das dotações orçamentárias foram necessários para direcionar mais recursos para a ampliação e manutenção da rede de iluminação pública do município, item indispensável para propiciar segurança pública a população.

Plenário da Câmara Municipal de Esperantina, Estado do Piauí, 16 de janeiro de 2020.

Mauro André Miranda de Carvalho  
Vereador - PRTB

(Continua na próxima página)

**PREFEITURA MUNICIPAL DE ESPERANTINA**  
Rua Vereador Ramos, 746-Centro - CNPJ:06554174/0001-82

Orçamento Programa - Exercício de 2020

**TABELA EXPLICATIVA - EVOLUÇÃO DA RECEITA**  
(Inc.III, Art.22º)

Page 1

Codigo	Discriminação	Receita Arrecadada			Receita Prevista	
		2016	2017	2018	2019	2020
1000.00.0.0	RECEITAS CORRENTES					
1100.00.0.0	IMPOSTOS, TAXAS E CONTRIBUIÇÕES DE MEI	1.992.584,30	2.307.348,85	2.355.000,00	2.714.150,00	2.849.857,50
1200.00.0.0	CONTRIBUIÇÕES	2.804.003,45	3.295.768,13	3.156.000,00	3.835.500,00	3.922.000,00
1300.00.0.0	RECEITA PATRIMONIAL	2.185.161,45	1.750.645,59	1.068.000,00	961.250,00	1.083.637,50
1600.00.0.0	RECEITA DE SERVIÇOS			13.000,00	12.600,00	13.230,00
1700.00.0.0	TRANSFERÊNCIAS CORRENTES	61.982.552,87	60.116.017,09	71.918.000,00	76.825.520,00	80.696.796,00
1900.00.0.0	OUTRAS RECEITAS CORRENTES	719.818,73	1.436.232,44	772.000,00	1.108.238,50	1.154.050,42
	Sub Total	69.684.120,80	68.906.012,10	79.282.000,00	85.457.258,50	89.719.571,42
2000.00.0.0	RECEITAS DE CAPITAL					
2100.00.0.0	OPERAÇÕES DE CRÉDITO			150.000,00	155.000,00	157.750,00
2200.00.0.0	ALIENAÇÃO DE BENS			40.630,00	42.661,50	45.869,58
2300.00.0.0	AMORTIZAÇÃO DE EMPRÉSTIMOS			1.000,00	1.050,00	1.102,50
2400.00.0.0	TRANSFERÊNCIAS DE CAPITAL	1.259.036,82	1.175.413,95	5.768.000,00	3.040.000,00	3.207.000,00
2900.00.0.0	OUTRAS RECEITAS DE CAPITAL			93.970,00	61.050,00	69.102,50
	Sub Total	1.259.036,82	1.175.413,95	6.053.600,00	3.299.761,50	3.480.824,58
7000.00.0.0	RECEITAS CORRENTES INTRAORÇAMENTÁRIA:					
7200.00.0.0	CONTRIBUIÇÕES	704.753,33	2.525.744,73	2.597.000,00	3.460.500,00	3.523.000,00
7900.00.0.0	OUTRAS RECEITAS CORRENTES					
	Sub Total	704.753,33	2.525.744,73	2.597.000,00	3.460.500,00	3.523.000,00
8000.00.0.0	RECEITAS DE CAPITAL INTRAORÇAMENTÁRIAS					
	Sub Total	0,00	0,00	0,00	0,00	0,00

**PREFEITURA MUNICIPAL DE ESPERANTINA**  
Rua Vereador Ramos, 746-Centro - CNPJ:06554174/0001-82

Orçamento Programa - Exercício de 2020

**TABELA EXPLICATIVA - EVOLUÇÃO DA RECEITA**  
(Inc.III, Art.22º)

Page 2

Codigo	Discriminação	Receita Arrecadada			Receita Prevista	
		2016	2017	2018	2019	2020
9000.00.0.0	(R) DEDUÇÕES DA RECEITA					
9500.00.0.0	(R) DEDUÇÕES DO FUNDEB	-4.757.882,12	-4.580.752,73	-6.202.600,00	-5.717.520,00	-6.003.396,00
	Sub Total	-4.757.882,12	-4.580.752,73	-6.202.600,00	-5.717.520,00	-6.003.396,00
9990.00.0.0	RECURSOS ARRECADADOS EM EXERCÍCIOS					
	Sub Total	0,00	0,00	0,00	0,00	0,00
<b>TOTAL</b>		<b>66.890.028,83</b>	<b>68.026.418,05</b>	<b>81.730.000,00</b>	<b>86.500.000,00</b>	<b>90.720.000,00</b>

**PREFEITURA MUNICIPAL DE ESPERANTINA**

Rua Vereador Ramos, 746-Centro - CNPJ:06554174/0001-82

Orçamento Programa - Exercício de 2020

**TABELA EXPLICATIVA - EVOLUÇÃO DA DESPESA**

(Inc. III, Art. 22)

Page 1

Codigo	Discriminação	DESPESA		
		Realizada 2018	Fixada 2019	Prevista 2020
<b>DESPESAS CORRENTES</b>				
3 1	PESSOAL E ENCARGOS SOCIAIS	54.485.153,58	55.716.135,00	58.100.341,75
3 2	JUROS E ENCARGOS DA DÍVIDA		7.100,00	7.455,00
3 3	OUTRAS DESPESAS CORRENTES	17.156.354,81	23.445.315,00	24.337.392,75
	Sub Total	71.641.508,39	79.168.550,00	82.445.189,50
<b>DESPESAS DE CAPITAL</b>				
4 4	INVESTIMENTOS	1.528.933,44	4.110.750,00	4.966.075,50
4 5	INVERSÕES FINANCEIRAS		7.050,00	7.402,50
4 6	AMORTIZAÇÃO DA DÍVIDA	1.250.077,67	988.800,00	1.038.240,00
	Sub Total	2.779.011,11	5.106.600,00	6.011.718,00
<b>RESERVA DE CONTINGÊNCIA</b>				
9 9	RESERVA DE CONTINGÊNCIA		2.224.850,00	2.263.092,50
	Sub Total	0,00	2.224.850,00	2.263.092,50
	<b>TOTAL</b>	<b>74.420.519,50</b>	<b>86.500.000,00</b>	<b>90.720.000,00</b>

**PREFEITURA MUNICIPAL DE ESPERANTINA**

Rua Vereador Ramos, 746-Centro

06554174/0001-82

Exercício: 2020

(Art.2º - § 1º da Lei 4.320/64)

CONSOLIDADO

1 of 1

**DEMONSTRATIVO GERAL DA RECEITA POR FONTES E DAS DESPESAS POR FUNÇÕES DO GOVERNO**

RECEITA			DESPESA		
TÍTULOS	Saldo R\$	Saldo R\$	TÍTULOS	Saldo R\$	Saldo R\$
<b>RECEITAS CORRENTES</b>		89.719.571,42	Legislativa		2.496.262,00
IMPOSTOS, TAXAS E CONTRIBUIÇÕES DE MELHORIA	2.849.857,50		Administração		8.374.573,40
CONTRIBUIÇÕES	3.922.000,00		Segurança Pública		106.405,00
RECEITA PATRIMONIAL	1.083.637,50		Assistência Social		2.826.306,00
RECEITA DE SERVIÇOS	13.230,00		Previdência Social		6.643.500,00
TRANSFERÊNCIAS CORRENTES	80.696.796,00		Saúde		17.426.800,00
OUTRAS RECEITAS CORRENTES	1.154.050,42		Educação		39.541.811,10
<b>RECEITAS CORRENTES INTRAORÇAMENTÁRIAS</b>		3.523.000,00	Cultura		408.920,00
RECEITAS CORRENTES INTRAORÇAMENTÁRIAS	3.523.000,00		Direitos da Cidadania		3.255,00
<b>DEDUÇÕES DA RECEITA CORRENTE</b>		-6.003.396,00	Urbanismo		3.542.557,50
(R) DEDUÇÕES DA RECEITA	-6.003.396,00		Habitação		402.202,50
<b>RECEITAS DE CAPITAL</b>		3.480.824,58	Saneamento		3.269.447,50
OPERAÇÕES DE CRÉDITO	157.750,00		Gestão Ambiental		84.577,50
ALIENAÇÃO DE BENS	45.869,58		Agricultura		708.960,00
AMORTIZAÇÃO DE EMPRÉSTIMOS	1.102,50		Comércio e Serviços		4.200,00
TRANSFERÊNCIAS DE CAPITAL	3.207.000,00		Energia		1.554.000,00
OUTRAS RECEITAS DE CAPITAL	69.102,50		Transporte		216.200,00
<b>TOTAL</b>		<b>90.720.000,00</b>	Desporto e Lazer		373.380,00
			Encargos Especiais		473.550,00
			Reserva de Contingência		2.263.092,50
			<b>TOTAL</b>		<b>90.720.000,00</b>

**PREFEITURA MUNICIPAL DE ESPERANTINA**

Rua Vereador Ramos, 746-Centro - CNPJ:06554174/0001-82  
 Orçamento Programa - Exercício de 2020

Anexo 01

**DEMONSTRATIVO DA RECEITA E DESPESA SEGUNDO AS CATEGORIAS ECONOMICAS**  
 (Inc. II, §1º, Art. 2º)

Page 1

RECEITA		R\$	R\$	DESPESA		R\$	R\$
RECEITAS CORRENTES				DESPESAS CORRENTES			
IMPOSTOS, TAXAS E CONTRIBUIÇÕES DE MELHORIA		2.849.857,50		PESSOAL E ENCARGOS SOCIAIS		58.100.341,75	
CONTRIBUIÇÕES		3.922.000,00		JUROS E ENCARGOS DA DÍVIDA		7.455,00	
RECEITA PATRIMONIAL		1.083.637,50		OUTRAS DESPESAS CORRENTES		24.337.392,75	
RECEITA DE SERVIÇOS		13.230,00					
TRANSFERÊNCIAS CORRENTES		80.696.796,00		<b>SUB TOTAL</b>		<b>82.445.189,50</b>	
OUTRAS RECEITAS CORRENTES		1.154.050,42		SUPERAVIT DO ORÇAMENTO CORRENTE		4.793.985,92	
CONTRIBUIÇÕES		3.523.000,00					
(R) DEDUÇÕES DO FUNDEB		-6.003.396,00		<b>TOTAL</b>		<b>87.239.175,42</b>	
<b>SUB TOTAL</b>		<b>87.239.175,42</b>					
<b>TOTAL</b>		<b>87.239.175,42</b>		DESPESAS DE CAPITAL			
SUPERAVIT DO ORÇAMENTO CORRENTE		4.793.985,92		INVESTIMENTOS		4.966.075,50	
RECEITAS DE CAPITAL				INVERSÕES FINANCEIRAS		7.402,50	
OPERAÇÕES DE CRÉDITO		157.750,00		AMORTIZAÇÃO DA DÍVIDA		1.038.240,00	
ALIENAÇÃO DE BENS		45.869,58		<b>SUB TOTAL</b>		<b>6.011.718,00</b>	
AMORTIZAÇÃO DE EMPRÉSTIMOS		1.102,50		RESERVA DO RPPS		662.000,00	
TRANSFERÊNCIAS DE CAPITAL		3.207.000,00		RESERVA DE CONTINGENCIA		1.601.092,50	
OUTRAS RECEITAS DE CAPITAL		69.102,50		<b>TOTAL</b>		<b>8.274.810,50</b>	
<b>SUB TOTAL</b>		<b>3.480.824,58</b>					
<b>TOTAL</b>		<b>8.274.810,50</b>		<b>RESUMO</b>			
<b>RESUMO</b>				DESPESAS CORRENTES		82.445.189,50	
RECEITAS CORRENTES		89.719.571,42		DESPESAS DE CAPITAL		6.011.718,00	
RECEITAS CORRENTES INTRAORÇAMENTÁRIAS		3.523.000,00		RESERVA DE CONTINGÊNCIA		2.263.092,50	
DEDUÇÕES DA RECEITA CORRENTE		-6.003.396,00		<b>TOTAL DE DESPESA</b>		<b>90.720.000,00</b>	
RECEITAS DE CAPITAL		3.480.824,58					
<b>TOTAL DE RECEITAS</b>		<b>90.720.000,00</b>		<b>TOTAL</b>		<b>90.720.000,00</b>	
<b>TOTAL</b>		<b>90.720.000,00</b>					

**PREFEITURA MUNICIPAL DE ESPERANTINA**

Rua Vereador Ramos, 746-Centro - CNPJ:06554174/0001-82  
 Orçamento Programa - Exercício de 2020

Anexo 01

**DEMONSTRATIVO DA RECEITA E DESPESA SEGUNDO AS CATEGORIAS ECONOMICAS**  
 (Inc. II, §1º, Art. 2º)

Page 2

## PREFEITURA MUNICIPAL DE ESPERANTINA

Rua Vereador Ramos, 746-Centro - CNPJ:06554174/0001-82

Anexo 02

Page 1

Orçamento Programa - Exercício de 2020

## RECEITAS SEGUNDO AS CATEGORIAS ECONOMICAS

Código	Especificação	F.R.	Desdobramento	SubCategoria Fonte	Categoria Econômica
1000.00.0.0	RECEITAS CORRENTES	0.000.000			89.719.571,42
1100.00.0.0	IMPOSTOS, TAXAS E CONTRIBUIÇÕES DE MELHORIA	0.000.000		2.849.857,50	
1110.00.0.0	IMPOSTOS	0.000.000		2.404.657,50	
1113.00.0.0	IMPOSTOS SOBRE A RENDA E PROVENTOS DE QUALQUER NATUREZA	0.000.000	993.352,50		
1113.03.0.0	IMPOSTO SOBRE A RENDA - RETIDO NA FONTE	0.000.000	993.352,50		
1113.03.1.0	IMPOSTO SOBRE A RENDA - RETIDO NA FONTE - TRABALHO	0.000.000	992.250,00		
1113.03.1.1	IMPOSTO SOBRE A RENDA - RETIDO NA FONTE - TRABALHO - PRINCIP	1.001.00	992.250,00		
1113.03.4.0	IMPOSTO SOBRE A RENDA - RETIDO NA FONTE - OUTROS RENDIMENTOS	0.000.000	1.102,50		
1113.03.4.1	IMPOSTO SOBRE A RENDA - RETIDO NA FONTE - OUTROS RENDIMENTOS	1.001.00	1.102,50		
1118.00.0.0	IMPOSTOS ESPECIFICOS DE ESTADOS, DF E MUNICIPIOS	0.000.000	1.411.305,00		
1118.01.0.0	IMPOSTOS SOBRE O PATRIMÔNIO PARA ESTADOS/DF/MUNICIPIOS	0.000.000	151.305,00		
1118.01.1.0	IMPOSTO SOBRE A PROPRIEDADE PREDIAL E TERRITORIAL URBANA	0.000.000	77.805,00		
1118.01.1.1	IMPOSTO SOBRE A PROPRIEDADE PREDIAL E TERRITORIAL URBANA - P	1.001.00	75.600,00		
1118.01.1.3	IMPOSTO SOBRE A PROPRIEDADE PREDIAL E TERRITORIAL URBANA - D	1.001.00	1.102,50		
1118.01.1.4	IMPOSTO SOBRE A PROPRIEDADE PREDIAL E TERRITORIAL URBANA - D	1.001.00	1.102,50		
1118.01.4.0	IMPOSTO SOBRE TRANSMISSÃO "INTER VIVOS" DE BENS IMÓVEIS E DE	0.000.000	73.500,00		
1118.01.4.1	IMPOSTO SOBRE TRANSMISSÃO "INTER VIVOS" DE BENS IMÓVEIS E DE	1.001.00	73.500,00		
1118.02.0.0	IMPOSTOS SOBRE A PRODUÇÃO, CIRCULAÇÃO DE MERCADORIAS E SERVI	0.000.000	1.260.000,00		
1118.02.3.0	IMPOSTO SOBRE SERVIÇOS DE QUALQUER NATUREZA	0.000.000	1.260.000,00		
1118.02.3.1	IMPOSTO SOBRE SERVIÇOS DE QUALQUER NATUREZA - PRINCIPAL	1.001.00	1.260.000,00		
1120.00.0.0	TAXAS	0.000.000		445.200,00	
1121.00.0.0	TAXAS PELO EXERCÍCIO DO PODER DE POLÍCIA	0.000.000	195.300,00		
1121.01.0.0	TAXAS DE INSPEÇÃO, CONTROLE E FISCALIZAÇÃO	0.000.000	36.750,00		
1121.01.1.0	TAXAS DE INSPEÇÃO, CONTROLE E FISCALIZAÇÃO	0.000.000	36.750,00		
1121.01.1.1	TAXAS DE INSPEÇÃO, CONTROLE E FISCALIZAÇÃO - PRINCIPAL	1.001.00	26.250,00		
1121.01.1.2	TAXAS DE INSPEÇÃO, CONTROLE E FISCALIZAÇÃO - MULTAS E JUROS	1.001.00	10.500,00		
1121.02.0.0	TAXAS DE FISCALIZAÇÃO DAS TELECOMUNICAÇÕES	0.000.000	141.750,00		
1121.02.2.0	TAXA DE FISCALIZAÇÃO DE FUNCIONAMENTO - TFF - NÃO PROVENIENT	0.000.000	141.750,00		
1121.02.2.1	TAXA DE FISCALIZAÇÃO DE FUNCIONAMENTO - TFF - NÃO PROVENIENT	1.001.00	141.750,00		
1121.04.0.0	TAXA DE CONTROLE E FISCALIZAÇÃO AMBIENTAL	0.000.000	16.800,00		
1121.04.1.0	TAXA DE CONTROLE E FISCALIZAÇÃO AMBIENTAL	0.000.000	16.800,00		
1121.04.1.1	TAXA DE CONTROLE E FISCALIZAÇÃO AMBIENTAL - PRINCIPAL	1.001.00	16.800,00		
1122.00.0.0	TAXAS PELA PRESTAÇÃO DE SERVIÇOS	0.000.000	249.900,00		
1122.01.0.0	TAXAS PELA PRESTAÇÃO DE SERVIÇOS	0.000.000	249.900,00		
1122.01.1.0	TAXAS PELA PRESTAÇÃO DE SERVIÇOS	0.000.000	249.900,00		
1122.01.1.1	TAXAS PELA PRESTAÇÃO DE SERVIÇOS - PRINCIPAL	1.001.00	249.900,00		
1200.00.0.0	CONTRIBUIÇÕES	0.000.000		3.922.000,00	
1210.00.0.0	CONTRIBUIÇÕES SOCIAIS	0.000.000		2.840.500,00	
1218.00.0.0	CONTRIBUIÇÕES SOCIAIS ESPECÍFICAS DE ESTADOS, DF E MUNICÍPIO	0.000.000	2.840.500,00		
1218.01.0.0	CONTRIBUIÇÃO DO SERVIDOR CIVIL PARA O PLANO DE SEGURIDADE SO	0.000.000	2.840.500,00		
1218.01.1.0	CPSS DO SERVIDOR CIVIL ATIVO	0.000.000	2.840.500,00		
1218.01.1.1	CPSS DO SERVIDOR CIVIL ATIVO - PRINCIPAL	1.410.00	400.000,00		
1218.01.1.1	CPSS DO SERVIDOR CIVIL ATIVO - PRINCIPAL	1.420.00	2.430.000,00		
1218.01.1.2	CPSS DO SERVIDOR CIVIL ATIVO - MULTAS E JUROS DE MORA	1.410.00	500,00		
1218.01.1.2	CPSS DO SERVIDOR CIVIL ATIVO - MULTAS E JUROS DE MORA	1.420.00	10.000,00		
1240.00.0.0	CONTRIBUIÇÃO PARA O CUSTEIO DO SERVIÇO DE ILUMINAÇÃO PÚBLICA	0.000.000		1.081.500,00	
1240.00.0.0	CONTRIBUIÇÃO PARA O CUSTEIO DO SERVIÇO DE ILUMINAÇÃO PÚBLICA	0.000.000	1.081.500,00		
1240.00.1.0	CONTRIBUIÇÃO PARA O CUSTEIO DO SERVIÇO DE ILUMINAÇÃO PÚBLICA	0.000.000	1.081.500,00		
1240.00.1.1	CONTRIBUIÇÃO PARA O CUSTEIO DO SERVIÇO DE ILUMINAÇÃO PÚBLICA	1.620.00	1.081.500,00		
1300.00.0.0	RECEITA PATRIMONIAL	0.000.000		1.083.637,50	

PREFEITURA MUNICIPAL DE ESPERANTINA  
Rua Vereador Ramos, 746-Centro - CNPJ:06554174/0001-82

Anexo 02  
Page 2

Orçamento Programa - Exercício de 2020  
RECEITAS SEGUNDO AS CATEGORIAS ECONOMICAS

Código	Especificação	F.R.	Desdobramento	SubCategoria Fonte	Categoria Econômica
1310.00.0.0	EXPLORAÇÃO DO PATRIMÔNIO IMOBILIÁRIO DO ESTADO	0.000.000		6.615,00	
1310.01.0.0	ALUGUÉIS, ARRENDAMENTOS, FOROS, LAUDÊMIOS, TARIFAS DE OCUPAÇÃO	0.000.000	4.410,00		
1310.01.1.0	ALUGUÉIS E ARRENDAMENTOS	0.000.000	2.205,00		
1310.01.1.1	ALUGUÉIS E ARRENDAMENTOS - PRINCIPAL	1.001.00	2.205,00		
1310.01.2.0	FOROS, LAUDÊMIOS E TARIFAS DE OCUPAÇÃO	0.000.000	2.205,00		
1310.01.2.1	FOROS, LAUDÊMIOS E TARIFAS DE OCUPAÇÃO - PRINCIPAL	1.001.00	2.205,00		
1310.02.0.0	CONCESSÃO, PERMISSÃO, AUTORIZAÇÃO OU CESSÃO DO DIREITO DE US	0.000.000	2.205,00		
1310.02.1.0	CONCESSÃO, PERMISSÃO, AUTORIZAÇÃO OU CESSÃO DO DIREITO DE US	0.000.000	2.205,00		
1310.02.1.1	CONCESSÃO, PERMISSÃO, AUTORIZAÇÃO OU CESSÃO DO DIREITO DE US	1.001.00	2.205,00		
1320.00.0.0	VALORES MOBILIÁRIOS	0.000.000		997.022,50	
1321.00.0.0	JUROS E CORREÇÕES MONETÁRIAS	0.000.000	923.715,00		
1321.00.1.0	REMUNERAÇÃO DE DEPÓSITOS BANCÁRIOS	0.000.000	323.715,00		
1321.00.1.1	REMUNERAÇÃO DE DEPÓSITOS BANCÁRIOS - PRINCIPAL	1.001.00	80.902,50		
1321.00.1.1	REMUNERAÇÃO DE DEPÓSITOS BANCÁRIOS - PRINCIPAL	1.116.00	55.125,00		
1321.00.1.1	REMUNERAÇÃO DE DEPÓSITOS BANCÁRIOS - PRINCIPAL	1.190.00	63.000,00		
1321.00.1.1	REMUNERAÇÃO DE DEPÓSITOS BANCÁRIOS - PRINCIPAL	1.214.00	82.687,50		
1321.00.1.1	REMUNERAÇÃO DE DEPÓSITOS BANCÁRIOS - PRINCIPAL	1.311.00	10.500,00		
1321.00.1.1	REMUNERAÇÃO DE DEPÓSITOS BANCÁRIOS - PRINCIPAL	1.510.00	31.500,00		
1321.00.4.0	REMUNERAÇÃO DOS RECURSOS DO REGIME PRÓPRIO DE PREVIDÊNCIA SO	0.000.000	600.000,00		
1321.00.4.1	REMUNERAÇÃO DOS RECURSOS DO REGIME PRÓPRIO DE PREVIDÊNCIA SO	1.410.00	100.000,00		
1321.00.4.1	REMUNERAÇÃO DOS RECURSOS DO REGIME PRÓPRIO DE PREVIDÊNCIA SO	1.420.00	500.000,00		
1322.00.0.0	DIVIDENDOS	0.000.000	1.102,50		
1322.00.1.0	DIVIDENDOS	0.000.000	1.102,50		
1322.00.1.1	DIVIDENDOS - PRINCIPAL	1.001.00	1.102,50		
1329.00.0.0	OUTROS VALORES MOBILIÁRIOS	0.000.000	72.205,00		
1329.00.1.0	OUTROS VALORES MOBILIÁRIOS	0.000.000	72.205,00		
1329.00.1.1	OUTROS VALORES MOBILIÁRIOS - PRINCIPAL	1.001.00	2.205,00		
1329.00.1.1	OUTROS VALORES MOBILIÁRIOS - PRINCIPAL	1.420.00	70.000,00		
1390.00.0.0	DEMAIS RECEITAS PATRIMONIAIS	0.000.000		80.000,00	
1390.00.1.0	DEMAIS RECEITAS PATRIMONIAIS	0.000.000	80.000,00		
1390.00.1.1	DEMAIS RECEITAS PATRIMONIAIS - PRINCIPAL	1.420.00	80.000,00		
1600.00.0.0	RECEITA DE SERVIÇOS	0.000.000		13.230,00	
1610.00.0.0	SERVIÇOS ADMINISTRATIVOS E COMERCIAIS GERAIS	0.000.000		7.717,50	
1610.01.0.0	SERVIÇOS ADMINISTRATIVOS E COMERCIAIS GERAIS	0.000.000	2.205,00		
1610.01.1.0	SERVIÇOS ADMINISTRATIVOS E COMERCIAIS GERAIS	0.000.000	2.205,00		
1610.01.1.1	SERVIÇOS ADMINISTRATIVOS E COMERCIAIS GERAIS - PRINCIPAL	1.001.00	2.205,00		
1610.02.0.0	INSCRIÇÃO EM CONCURSOS E PROCESSOS SELETIVOS	0.000.000	5.512,50		
1610.02.1.0	INSCRIÇÃO EM CONCURSOS E PROCESSOS SELETIVOS	0.000.000	5.512,50		
1610.02.1.1	INSCRIÇÃO EM CONCURSOS E PROCESSOS SELETIVOS - PRINCIPAL	1.001.00	5.512,50		
1690.00.0.0	OUTROS SERVIÇOS	0.000.000		5.512,50	
1690.99.0.0	OUTROS SERVIÇOS	0.000.000	5.512,50		
1690.99.1.0	OUTROS SERVIÇOS	0.000.000	5.512,50		
1690.99.1.1	OUTROS SERVIÇOS - PRINCIPAL	1.001.00	5.512,50		
1700.00.0.0	TRANSFERÊNCIAS CORRENTES	0.000.000		80.696.796,00	
1710.00.0.0	TRANSFERÊNCIAS DA UNIÃO E DE SUAS ENTIDADES	0.000.000		47.583.868,50	
1718.00.0.0	TRANSFERÊNCIAS DA UNIÃO - ESPECÍFICAS DE ESTADOS, DF E MUNIC	0.000.000	47.583.868,50		
1718.01.0.0	PARTICIPAÇÃO NA RECEITA DA UNIÃO	0.000.000	26.146.470,00		
1718.01.2.0	COTA-PARTE DO FUNDO DE PARTICIPAÇÃO DOS MUNICÍPIOS - COTA ME	0.000.000	24.113.092,50		
1718.01.2.1	COTA-PARTE DO FUNDO DE PARTICIPAÇÃO DOS MUNICÍPIOS - COTA ME	1.001.00	24.113.092,50		
1718.01.3.0	COTA-PARTE DO FUNDO DE PARTICIPAÇÃO DO MUNICÍPIOS - 1% COTA	0.000.000	992.250,00		
1718.01.3.1	COTA-PARTE DO FUNDO DE PARTICIPAÇÃO DO MUNICÍPIOS - 1% COTA	1.001.00	992.250,00		
1718.01.4.0	COTA-PARTE DO FUNDO DE PARTICIPAÇÃO DOS MUNICÍPIOS - 1% COTA	0.000.000	1.029.000,00		
1718.01.4.1	COTA-PARTE DO FUNDO DE PARTICIPAÇÃO DOS MUNICÍPIOS - 1% COTA	1.001.00	1.029.000,00		
1718.01.5.0	COTA-PARTE DO IMPOSTO SOBRE A PROPRIEDADE	0.000.000	11.025,00		

## PREFEITURA MUNICIPAL DE ESPERANTINA

Rua Vereador Ramos, 746-Centro - CNPJ:06554174/0001-82

Anexo 02

Page 3

Orçamento Programa - Exercício de 2020

## RECEITAS SEGUNDO AS CATEGORIAS ECONOMICAS

Código	Especificação	F.R.	Desdobramento	SubCategoria Fonte	Categoria Econômica
1718.01.5.1	TERRITORIAL RURAL COTA-PARTE DO IMPOSTO SOBRE A PROPRIEDADE TERRITORIAL RURAL	1.001.00	11.025,00		
1718.01.8.0	COTA-PARTE DO IMPOSTO SOBRE OPERAÇÕES DE CRÉDITO, CÂMBIO E S	0.000.000	1.102,50		
1718.01.8.1	COTA-PARTE DO IMPOSTO SOBRE OPERAÇÕES DE CRÉDITO, CÂMBIO E S	1.001.00	1.102,50		
1718.02.0.0	TRANSFERÊNCIA DA COMPENSAÇÃO FINANCEIRA PELA EXPLORAÇÃO DE R	0.000.000	274.050,00		
1718.02.6.0	COTA-PARTE DO FUNDO ESPECIAL DO PETRÓLEO - FEP	0.000.000	252.000,00		
1718.02.6.1	COTA-PARTE DO FUNDO ESPECIAL DO PETRÓLEO - FEP - PRINCIPAL	1.001.00	252.000,00		
1718.02.9.0	OUTRAS TRANSFERÊNCIAS DECORRENTES DE COMPENSAÇÃO FINANCEIRA	0.000.000	22.050,00		
1718.02.9.1	OUTRAS TRANSFERÊNCIAS DECORRENTES DE COMPENSAÇÃO FINANCEIRA	1.001.00	22.050,00		
1718.03.0.0	TRANSFERÊNCIA DE RECURSOS DO SISTEMA ÚNICO DE SAÚDE - SUS -	0.000.000	9.060.660,00		
1718.03.1.0	TRANSFERÊNCIA DE RECURSOS DO SUS - ATENÇÃO BÁSICA	0.000.000	7.553.910,00		
1718.03.1.1	TRANSFERÊNCIA DE RECURSOS DO SUS - ATENÇÃO BÁSICA - PRINCIPA	1.214.00	7.553.910,00		
1718.03.2.0	TRANSFERÊNCIA DE RECURSOS DO SUS - ATENÇÃO DE MÉDIA E ALTA C	0.000.000	166.897,50		
1718.03.2.1	TRANSFERÊNCIA DE RECURSOS DO SUS - ATENÇÃO DE MÉDIA E ALTA C	1.214.00	166.897,50		
1718.03.3.0	TRANSFERÊNCIA DE RECURSOS DO SUS - VIGILÂNCIA EM SAÚDE	0.000.000	640.710,00		
1718.03.3.1	TRANSFERÊNCIA DE RECURSOS DO SUS - VIGILÂNCIA EM SAÚDE - PRI	1.214.00	640.710,00		
1718.03.4.0	TRANSFERÊNCIA DE RECURSOS DO SUS - ASSISTÊNCIA FARMACÊUTICA	0.000.000	241.500,00		
1718.03.4.1	TRANSFERÊNCIA DE RECURSOS DO SUS - ASSISTÊNCIA FARMACÊUTICA	1.214.00	241.500,00		
1718.03.9.0	TRANSFERÊNCIA DE RECURSOS DO SUS - OUTROS PROGRAMAS FINANCIA	0.000.000	457.642,50		
1718.03.9.1	TRANSFERÊNCIA DE RECURSOS DO SUS - OUTROS PROGRAMAS FINANCIA	1.214.00	457.642,50		
1718.05.0.0	TRANSFERÊNCIAS DE RECURSOS DO FUNDO NACIONAL DO DESENVOLVIME	0.000.000	2.961.525,00		
1718.05.1.0	TRANSFERÊNCIAS DO SALÁRIO-EDUCAÇÃO	0.000.000	756.000,00		
1718.05.1.1	TRANSFERÊNCIAS DO SALÁRIO-EDUCAÇÃO - PRINCIPAL	1.120.00	756.000,00		
1718.05.2.0	TRANSFERÊNCIAS DIRETAS DO FNDE REFERENTES AO PROGRAMA DINHEI	0.000.000	11.025,00		
1718.05.2.1	TRANSFERÊNCIAS DIRETAS DO FNDE REFERENTES AO PROGRAMA DINHEI	1.121.00	11.025,00		
1718.05.3.0	TRANSFERÊNCIAS DIRETAS DO FNDE REFERENTES AO PROGRAMA NACION	0.000.000	1.008.000,00		
1718.05.3.1	TRANSFERÊNCIAS DIRETAS DO FNDE REFERENTES AO PROGRAMA NACION	1.122.00	1.008.000,00		
1718.05.4.0	TRANSFERÊNCIAS DIRETAS DO FNDE REFERENTES AO PROGRAMA NACION	0.000.000	525.000,00		
1718.05.4.1	TRANSFERÊNCIAS DIRETAS DO FNDE REFERENTES AO PROGRAMA NACION	1.123.00	525.000,00		
1718.05.5.0	PROGRAMA NACIONAL DE INCLUSÃO DE JOVENS - PROJÓVEM URBANO	0.000.000	8.820,00		
1718.05.5.1	PROGRAMA NACIONAL DE INCLUSÃO DE JOVENS - PROJÓVEM URBANO -	1.124.00	8.820,00		
1718.05.7.0	PROGRAMA BRASIL ALFABETIZADO - PBA	0.000.000	3.412,50		
1718.05.7.1	PROGRAMA BRASIL ALFABETIZADO - PBA - PRINCIPAL	1.124.00	3.412,50		
1718.05.9.0	OUTRAS TRANSFERÊNCIAS DIRETAS DO FUNDO NACIONAL DO DESENVOLV	0.000.000	649.267,50		
1718.05.9.1	OUTRAS TRANSFERÊNCIAS DIRETAS DO FUNDO NACIONAL DO DESENVOLV	1.124.00	649.267,50		
1718.06.0.0	TRANSFERÊNCIA FINANCEIRA DO ICMS - DESONERAÇÃO - L.C. Nº 87/	0.000.000	8.820,00		
1718.06.1.0	TRANSFERÊNCIA FINANCEIRA DO ICMS - DESONERAÇÃO - L.C. Nº 87/	0.000.000	8.820,00		
1718.06.1.1	TRANSFERÊNCIA FINANCEIRA DO ICMS - DESONERAÇÃO - L.C. Nº 87/	1.001.00	8.820,00		
1718.09.0.0	TRANSFERÊNCIAS DE RECURSOS DE COMPLEMENTAÇÃO DA UNIÃO AO FUN	0.000.000	6.603.975,00		
1718.09.1.0	TRANSFERÊNCIAS DE RECURSOS DA COMPLEMENTAÇÃO DA UNIÃO AO FUN	0.000.000	6.603.975,00		
1718.09.1.1	TRANSFERÊNCIAS DE RECURSOS DA COMPLEMENTAÇÃO DA UNIÃO AO FUN	1.117.00	6.603.975,00		
1718.10.0.0	TRANSFERÊNCIAS DE CONVÊNIO DA UNIÃO E DE SUAS ENTIDADES	0.000.000	117.652,50		
1718.10.2.0	TRANSFERÊNCIAS DE CONVÊNIO DA UNIÃO DESTINADAS A PROGRAMAS	0.000.000	73.500,00		
1718.10.2.1	TRANSFERÊNCIAS DE CONVÊNIO DA UNIÃO DESTINADAS A PROGRAMAS	1.125.00	73.500,00		
1718.10.3.0	TRANSFERÊNCIAS DE CONVÊNIO DA UNIÃO DESTINADAS A PROGRAMAS	0.000.000	23.152,50		



PREFEITURA MUNICIPAL DE ESPERANTINA  
Rua Vereador Ramos, 746-Centro - CNPJ:06554174/0001-82

Anexo 02  
Page 4

Orçamento Programa - Exercício de 2020  
RECEITAS SEGUNDO AS CATEGORIAS ECONOMICAS

Código	Especificação	F.R.	Desdobramento	SubCategoria Fonte	Categoria Econômica
1718.10.3.1	TRANSFERÊNCIAS DE CONVÊNIO DA UNIÃO DESTINADAS A PROGRAMAS	1.312,00	23.152,50		
1718.10.9.0	OUTRAS TRANSFERÊNCIAS DE CONVÊNIO DA UNIÃO	0.000.000	21.000,00		
1718.10.9.1	OUTRAS TRANSFERÊNCIAS DE CONVÊNIO DA UNIÃO - PRINCIPAL	1.510,00	21.000,00		
1718.12.0.0	TRANSFERÊNCIAS DE RECURSOS DO FUNDO NACIONAL DE ASSISTÊNCIA	0.000.000	1.078.596,75		
1718.12.1.0	TRANSFERÊNCIAS DE RECURSOS DO FUNDO NACIONAL DE ASSISTÊNCIA	0.000.000	1.078.596,75		
1718.12.1.1	TRANSFERÊNCIAS DE RECURSOS DO FUNDO NACIONAL DE ASSISTÊNCIA	1.311,00	1.078.596,75		
1718.99.0.0	OUTRAS TRANSFERÊNCIAS DA UNIÃO	0.000.000	1.332.119,25		
1718.99.1.0	OUTRAS TRANSFERÊNCIAS DA UNIÃO	0.000.000	1.332.119,25		
1718.99.1.1	OUTRAS TRANSFERÊNCIAS DA UNIÃO - PRINCIPAL	1.001,00	1.332.119,25		
1720.00.0.0	TRANSFERÊNCIAS DOS ESTADOS E DO DISTRITO FEDERAL E DE SUAS E	0.000.000		7.436.805,00	
1728.00.0.0	TRANSFERÊNCIAS DOS ESTADOS - ESPECIFICAS DE ESTADOS, DF E MU	0.000.000	7.436.805,00		
1728.01.0.0	PARTICIPAÇÃO NA RECEITA DOS ESTADOS	0.000.000	6.020.542,50		
1728.01.1.0	COTA-PARTE DO ICMS	0.000.000	5.093.550,00		
1728.01.1.1	COTA-PARTE DO ICMS - PRINCIPAL	1.001,00	5.093.550,00		
1728.01.2.0	COTA-PARTE DO IPVA	0.000.000	788.287,50		
1728.01.2.1	COTA-PARTE DO IPVA - PRINCIPAL	1.001,00	788.287,50		
1728.01.3.0	COTA-PARTE DO IPI - MUNICÍPIOS	0.000.000	2.205,00		
1728.01.3.1	COTA-PARTE DO IPI - MUNICÍPIOS - PRINCIPAL	1.001,00	2.205,00		
1728.01.4.0	COTA-PARTE DA CONTRIBUIÇÃO DE INTERVENÇÃO NO DOMÍNIO ECONÔMICO	0.000.000	136.500,00		
1728.01.4.1	COTA-PARTE DA CONTRIBUIÇÃO DE INTERVENÇÃO NO DOMÍNIO ECONÔMICO	1.610,00	136.500,00		
1728.03.0.0	TRANSFERÊNCIA DE RECURSOS DO ESTADO PARA PROGRAMAS DE SAÚDE	0.000.000	1.019.602,50		
1728.03.1.0	TRANSFERÊNCIA DE RECURSOS DO ESTADO PARA PROGRAMAS DE SAÚDE	0.000.000	1.019.602,50		
1728.03.1.1	TRANSFERÊNCIA DE RECURSOS DO ESTADO PARA PROGRAMAS DE SAÚDE	1.213,00	1.019.602,50		
1728.07.0.0	TRANSFERÊNCIAS DE ESTADOS DESTINADAS À ASSISTÊNCIA SOCIAL	0.000.000	19.845,00		
1728.07.1.0	TRANSFERÊNCIAS DE ESTADOS DESTINADAS À ASSISTÊNCIA SOCIAL	0.000.000	19.845,00		
1728.07.1.1	TRANSFERÊNCIAS DE ESTADOS DESTINADAS À ASSISTÊNCIA SOCIAL -	1.390,00	19.845,00		
1728.10.0.0	TRANSFERÊNCIA DE CONVÊNIO DOS ESTADOS E DO DISTRITO FEDERAL	0.000.000	52.500,00		
1728.10.2.0	TRANSFERÊNCIAS DE CONVÊNIO DOS ESTADOS DESTINADAS A PROGRAMA	0.000.000	31.500,00		
1728.10.2.1	TRANSFERÊNCIAS DE CONVÊNIO DOS ESTADOS DESTINADAS A PROGRAMA	1.125,00	31.500,00		
1728.10.9.0	OUTRAS TRANSFERÊNCIAS DE CONVÊNIO DOS ESTADOS	0.000.000	21.000,00		
1728.10.9.1	OUTRAS TRANSFERÊNCIAS DE CONVÊNIO DOS ESTADOS - PRINCIPAL	1.520,00	21.000,00		
1728.99.0.0	OUTRAS TRANSFERÊNCIAS DOS ESTADOS	0.000.000	324.315,00		
1728.99.1.0	OUTRAS TRANSFERÊNCIAS DOS ESTADOS	0.000.000	324.315,00		
1728.99.1.1	OUTRAS TRANSFERÊNCIAS DOS ESTADOS - PRINCIPAL	1.001,00	324.315,00		
1740.00.0.0	TRANSFERÊNCIAS DE INSTITUIÇÕES PRIVADAS	0.000.000		1.102,50	
1740.00.0.0	TRANSFERÊNCIAS DE INSTITUIÇÕES PRIVADAS	0.000.000	1.102,50		
1740.00.1.0	TRANSFERÊNCIAS DE INSTITUIÇÕES PRIVADAS	0.000.000	1.102,50		
1740.00.1.1	TRANSFERÊNCIAS DE INSTITUIÇÕES PRIVADAS - PRINCIPAL	1.001,00	1.102,50		
1750.00.0.0	TRANSFERÊNCIAS DE OUTRAS INSTITUIÇÕES PÚBLICAS	0.000.000		25.675.020,00	
1758.00.0.0	TRANSFERÊNCIAS DE OUTRAS INSTITUIÇÕES PÚBLICAS - ESPECIFICAS	0.000.000	25.675.020,00		
1758.01.0.0	TRANSFERÊNCIAS DE RECURSOS DO FUNDO DE MANUTENÇÃO E DESENVOL	0.000.000	25.675.020,00		
1758.01.1.0	TRANSFERÊNCIAS DE RECURSOS DO FUNDO DE MANUTENÇÃO E DESENVOL	0.000.000	25.675.020,00		
1758.01.1.1	TRANSFERÊNCIAS DE RECURSOS DO FUNDO DE MANUTENÇÃO E DESENVOL	1.116,00	25.675.020,00		
1900.00.0.0	OUTRAS RECEITAS CORRENTES	0.000.000		1.154.050,42	
1920.00.0.0	INDENIZAÇÕES, RESTITUIÇÕES E RESSARCIMENTOS	0.000.000		202.249,42	
1921.00.0.0	INDENIZAÇÕES	0.000.000	3.307,50		
1921.99.0.0	OUTRAS INDENIZAÇÕES	0.000.000	3.307,50		
1921.99.1.0	OUTRAS INDENIZAÇÕES	0.000.000	3.307,50		
1921.99.1.1	OUTRAS INDENIZAÇÕES - PRINCIPAL	1.001,00	3.307,50		
1922.00.0.0	RESTITUIÇÕES	0.000.000	198.941,92		
1922.99.0.0	OUTRAS RESTITUIÇÕES	0.000.000	198.941,92		

## PREFEITURA MUNICIPAL DE ESPERANTINA

Rua Vereador Ramos, 746-Centro - CNPJ:06554174/0001-82

Anexo 02

Page 5

Orçamento Programa - Exercício de 2020

## RECEITAS SEGUNDO AS CATEGORIAS ECONOMICAS

Código	Especificação	F.R.	Desdobramento	SubCategoria Fonte	Categoria Econômica
1922.99.1.0	OUTRAS RESTITUIÇÕES	0.000.000	198.941,92		
1922.99.1.1	OUTRAS RESTITUIÇÕES - PRINCIPAL	1.001.00	198.941,92		
1990.00.0.0	DEMAIS RECEITAS CORRENTES	0.000.000		951.801,00	
1990.03.0.0	COMPENSAÇÕES FINANCEIRAS ENTRE O REGIME GERAL E OS REGIMES P	0.000.000	192.000,00		
1990.03.1.0	COMPENSAÇÕES FINANCEIRAS ENTRE O REGIME GERAL E OS REGIMES P	0.000.000	192.000,00		
1990.03.1.1	COMPENSAÇÕES FINANCEIRAS ENTRE O REGIME GERAL E OS REGIMES P	1.410.00	1.000,00		
1990.03.1.1	COMPENSAÇÕES FINANCEIRAS ENTRE O REGIME GERAL E OS REGIMES P	1.420.00	191.000,00		
1990.99.0.0	OUTRAS RECEITAS	0.000.000	759.801,00		
1990.99.1.0	OUTRAS RECEITAS - PRIMÁRIAS	0.000.000	759.801,00		
1990.99.1.1	OUTRAS RECEITAS - PRIMÁRIAS - PRINCIPAL	1.001.00	756.493,50		
1990.99.1.2	OUTRAS RECEITAS - PRIMÁRIAS - MULTAS E JUROS DE MORA	1.001.00	1.102,50		
1990.99.1.3	OUTRAS RECEITAS - PRIMÁRIAS - DIVIDA ATIVA	1.001.00	1.102,50		
1990.99.1.4	OUTRAS RECEITAS - PRIMÁRIAS - DIVIDA ATIVA - MULTAS E JUROS	1.001.00	1.102,50		
2000.00.0.0	RECEITAS DE CAPITAL	0.000.000			3.480.824,58
2100.00.0.0	OPERAÇÕES DE CRÉDITO	0.000.000		157.750,00	
2110.00.0.0	OPERAÇÕES DE CRÉDITO - MERCADO INTERNO	0.000.000		157.750,00	
2119.00.0.0	OUTRAS OPERAÇÕES DE CRÉDITO - MERCADO INTERNO	0.000.000	157.750,00		
2119.00.1.0	OUTRAS OPERAÇÕES DE CRÉDITO - MERCADO INTERNO	0.000.000	157.750,00		
2119.00.1.1	OUTRAS OPERAÇÕES DE CRÉDITO - MERCADO INTERNO - PRINCIPAL	1.920.00	157.750,00		
2200.00.0.0	ALIENAÇÃO DE BENS	0.000.000		45.869,58	
2210.00.0.0	ALIENAÇÃO DE BENS MÓVEIS	0.000.000		34.844,58	
2213.00.0.0	ALIENAÇÃO DE BENS MÓVEIS E SEMOVENTES	0.000.000	34.844,58		
2213.00.1.0	ALIENAÇÃO DE BENS MÓVEIS E SEMOVENTES	0.000.000	34.844,58		
2213.00.1.1	ALIENAÇÃO DE BENS MÓVEIS E SEMOVENTES - PRINCIPAL	1.001.00	34.844,58		
2220.00.0.0	ALIENAÇÃO DE BENS IMÓVEIS	0.000.000		11.025,00	
2220.00.0.0	ALIENAÇÃO DE BENS IMÓVEIS	0.000.000	11.025,00		
2220.00.1.0	ALIENAÇÃO DE BENS IMÓVEIS	0.000.000	11.025,00		
2220.00.1.1	ALIENAÇÃO DE BENS IMÓVEIS - PRINCIPAL	1.001.00	11.025,00		
2300.00.0.0	AMORTIZAÇÃO DE EMPRÉSTIMOS	0.000.000		1.102,50	
2300.06.0.0	AMORTIZAÇÃO DE EMPRÉSTIMOS CONTRATUAIS	0.000.000	1.102,50		
2300.06.1.0	AMORTIZAÇÃO DE EMPRÉSTIMOS CONTRATUAIS	0.000.000	1.102,50		
2300.06.1.1	AMORTIZAÇÃO DE EMPRÉSTIMOS CONTRATUAIS - PRINCIPAL	1.001.00	1.102,50		
2400.00.0.0	TRANSFERÊNCIAS DE CAPITAL	0.000.000		3.207.000,00	
2410.00.0.0	TRANSFERÊNCIAS DA UNIÃO E DE SUAS ENTIDADES	0.000.000		2.818.500,00	
2418.00.0.0	TRANSFERÊNCIAS DA UNIÃO - ESPECIFICAS DE ESTADOS, DF E MUNIC	0.000.000	2.818.500,00		
2418.04.0.0	TRANSFERÊNCIAS DE RECURSOS DO SISTEMA ÚNICO DE SAÚDE - SUS -	0.000.000	630.000,00		
2418.04.1.0	TRANSFERÊNCIAS DE RECURSOS DO SISTEMA ÚNICO DE SAÚDE - SUS D	0.000.000	630.000,00		
2418.04.1.1	TRANSFERÊNCIAS DE RECURSOS DO SISTEMA ÚNICO DE SAÚDE - SUS D	1.215.00	630.000,00		
2418.05.0.0	TRANSFERÊNCIAS DE RECURSOS DESTINADOS A PROGRAMAS DE EDUCAÇÃO	0.000.000	435.000,00		
2418.05.1.0	PROG. DE APOIO AO TRANSP. ESCOLAR PARA EDUCAÇÃO BÁSICA - CAM	0.000.000	5.000,00		
2418.05.1.1	PROG. DE APOIO AO TRANSP. ESCOLAR PARA EDUCAÇÃO BÁSICA - CAM	1.124.00	5.000,00		
2418.05.2.0	PROGRAMA NACIONAL DE REESTRUTURAÇÃO E AQUISIÇÃO DE EQUIPAMEN	0.000.000	5.000,00		
2418.05.2.1	PROGRAMA NACIONAL DE REESTRUTURAÇÃO E AQUISIÇÃO DE EQUIPAMEN	1.124.00	5.000,00		
2418.05.9.0	OUTRAS TRANSFERÊNCIAS DESTINADAS A PROGRAMAS DE EDUCAÇÃO	0.000.000	425.000,00		
2418.05.9.1	OUTRAS TRANSFERÊNCIAS DESTINADAS A PROGRAMAS DE EDUCAÇÃO - P	1.124.00	425.000,00		
2418.10.0.0	TRANSFERÊNCIA DE CONVÊNIO DA UNIÃO E DE SUAS ENTIDADES	0.000.000	1.753.500,00		
2418.10.1.0	TRANSFERÊNCIAS DE CONVÊNIO DA UNIÃO PARA O SISTEMA ÚNICO DE	0.000.000	105.000,00		
2418.10.1.1	TRANSFERÊNCIAS DE CONVÊNIO DA UNIÃO PARA O SISTEMA ÚNICO DE	1.220.00	105.000,00		
2418.10.2.0	TRANSFERÊNCIAS DE CONVÊNIO DA UNIÃO DESTINADAS A PROGRAMAS D	0.000.000	105.000,00		
2418.10.2.1	TRANSFERÊNCIAS DE CONVÊNIO DA UNIÃO DESTINADAS A PROGRAMAS D	1.125.00	105.000,00		
2418.10.5.0	TRANSFERÊNCIAS DE CONVÊNIO DA UNIÃO DESTINADAS A PROGRAMAS	0.000.000	451.500,00		

PREFEITURA MUNICIPAL DE ESPERANTINA

Rua Vereador Ramos, 746-Centro - CNPJ:06554174/0001-82

Anexo 02

Page 6

Orçamento Programa - Exercício de 2020

RECEITAS SEGUNDO AS CATEGORIAS ECONOMICAS

Código	Especificação	F.R.	Desdobramento	SubCategoria Fonte	Categoria Econômica
2418.10.5.1	TRANSFERÊNCIAS DE CONVÊNIO DA UNIÃO DESTINADAS A PROGRAMAS	1.510.00	451.500,00		
2418.10.9.0	OUTRAS TRANSFERÊNCIAS DE CONVÊNIO DA UNIÃO	0.000.000	1.092.000,00		
2418.10.9.1	OUTRAS TRANSFERÊNCIAS DE CONVÊNIO DA UNIÃO - PRINCIPAL	1.510.00	1.092.000,00		
2420.00.0.0	TRANSFERÊNCIAS DOS ESTADOS E DO DISTRITO FEDERAL E DE SUAS E	0.000.000		388.500,00	
2428.00.0.0	TRANSFERÊNCIAS DOS ESTADOS, DISTRITO FEDERAL, E DE SUAS ENTI	0.000.000	388.500,00		
2428.10.0.0	TRANSFERÊNCIAS DE CONVÊNIO DOS ESTADOS E DO DISTRITO FEDERA	0.000.000	388.500,00		
2428.10.1.0	TRANSFERÊNCIAS DE CONVÊNIO DOS ESTADOS PARA O SISTEMA ÚNICO	0.000.000	52.500,00		
2428.10.1.1	TRANSFERÊNCIAS DE CONVÊNIO DOS ESTADOS PARA O SISTEMA ÚNICO	1.220.00	52.500,00		
2428.10.2.0	TRANSFERÊNCIAS DE CONVÊNIO DOS ESTADOS DESTINADAS A PROGRAM	0.000.000	52.500,00		
2428.10.2.1	TRANSFERÊNCIAS DE CONVÊNIO DOS ESTADOS DESTINADAS A PROGRAM	1.125.00	52.500,00		
2428.10.9.0	OUTRAS TRANSFERÊNCIAS DE CONVÊNIO DOS ESTADOS	0.000.000	283.500,00		
2428.10.9.1	OUTRAS TRANSFERÊNCIAS DE CONVÊNIO DOS ESTADOS - PRINCIPAL	1.520.00	283.500,00		
2900.00.0.0	OUTRAS RECEITAS DE CAPITAL	0.000.000		69.102,50	
2990.00.0.0	DEMAIS RECEITAS DE CAPITAL	0.000.000		69.102,50	
2990.00.0.0	DEMAIS RECEITAS DE CAPITAL	0.000.000	69.102,50		
2990.00.1.0	DEMAIS RECEITAS DE CAPITAL	0.000.000	69.102,50		
2990.00.1.1	DEMAIS RECEITAS DE CAPITAL - PRINCIPAL	1.001.00	69.102,50		
9000.00.0.0	(R) DEDUÇÕES DA RECEITA	0.000.000			-6.003.396,00
9500.00.0.0	(R) DEDUÇÕES DO FUNDEB	0.000.000		-6.003.396,00	
9510.00.0.0	(R) DEDUÇÕES DO FUNDEB	0.000.000	-6.003.396,00		
9510.00.0.0	(R) DEDUÇÕES DO FUNDEB	0.000.000		-6.003.396,00	
9510.00.0.0	(R) DEDUÇÕES DO FUNDEB	1.001.00	-6.003.396,00		
Total das Receitas (exceto Intra-Orçamentárias)					87.197.000,00

7000.00.0.0	RECEITAS CORRENTES INTRAORÇAMENTÁRIAS	0.000.000			3.523.000,00
7200.00.0.0	CONTRIBUIÇÕES	0.000.000		3.523.000,00	
7210.00.0.0	CONTRIBUIÇÕES SOCIAIS	0.000.000		3.523.000,00	
7218.00.0.0	CONTRIBUIÇÕES SOCIAIS ESPECIFICAS DE ESTAI	0.000.000	3.523.000,00		
7218.03.0.0	CPSSS PATRONAL - SERVIDOR CIVIL - ESPECIFIC	0.000.000	3.134.000,00		
7218.03.1.0	CPSSS PATRONAL - SERVIDOR CIVIL ATIVO	0.000.000	3.134.000,00		
7218.03.1.1	CPSSS PATRONAL - SERVIDOR CIVIL ATIVO - PRI	1.410.00	360.000,00		
7218.03.1.1	CPSSS PATRONAL - SERVIDOR CIVIL ATIVO - PRI	1.420.00	2.280.000,00		
7218.03.1.1	CPSSS PATRONAL - SERVIDOR CIVIL ATIVO - PRI	1.430.00	473.500,00		
7218.03.1.2	CPSSS PATRONAL - SERVIDOR CIVIL ATIVO - MUI	1.410.00	500,00		
7218.03.1.2	CPSSS PATRONAL - SERVIDOR CIVIL ATIVO - MUI	1.420.00	20.000,00		
7218.04.0.0	CPSSS PATRONAL - PARCELAMENTOS - ESPECIF	0.000.000	389.000,00		
7218.04.1.0	CPSSS PATRONAL - PARCELAMENTOS - SERVIDO	0.000.000	389.000,00		
7218.04.1.1	CPSSS PATRONAL - PARCELAMENTOS - SERVIDO	1.410.00	10.000,00		
7218.04.1.1	CPSSS PATRONAL - PARCELAMENTOS - SERVIDO	1.420.00	379.000,00		
Total das Receitas (Intra-Orçamentárias)					3.523.000,00

TOTALIZAÇÃO DAS RECEITAS POR CATEGORIA ECONOMICA

RECEITA CORRENTE

87.239.175,42

**PREFEITURA MUNICIPAL DE ESPERANTINA**  
Rua Vereador Ramos, 746-Centro - CNPJ:06554174/0001-82

Anexo 02  
Page 7

Orçamento Programa - Exercício de 2020  
**RECEITAS SEGUNDO AS CATEGORIAS ECONOMICAS**

Código	Especificação	F.R.	Desdobramento	SubCategoria Fonte	Categoria Econômica
RECEITA DE CAPITAL					3.480.824,58

Total Geral das Receitas	90.720.000,00
--------------------------	---------------

**PREFEITURA MUNICIPAL DE ESPERANTINA**  
Rua Vereador Ramos, 746-Centro - CNPJ:06554174/0001-82

Orçamento Programa - Exercício de 2020  
Anexo 02  
Page 1

**NATUREZA DA DESPESA - CONSOLIDAÇÃO GERAL**

Código	Especificação	Elemento	Modalidade	Grupo	Categoria Econômica
30.00.00	DESPESAS CORRENTES				82.445.189,50
31.00.00	PESSOAL E ENCARGOS SOCIAIS			58.100.341,75	
31.90.00	APLICAÇÕES DIRETAS		54.444.079,75		
31.90.01	APOSENTADORIAS DO RPPS, RESERVA REMUNERADA E REFORMAS DO	5.625.000,00			
31.90.03	PENSÕES DO RPPS E DO MILITAR	510.000,00			
31.90.04	CONTRATAÇÃO POR TEMPO DETERMINADO	4.592.333,00			
31.90.05	OUTROS BENEFÍCIOS PREVIDENCIÁRIOS DO SERVIDOR OU DO MILITAR	920.000,00			
31.90.11	VENCIMENTOS E VANTAGENS FIXAS - PESSOAL CIVIL	37.559.289,25			
31.90.13	OBRIGAÇÕES PATRONAIS	1.598.262,50			
31.90.16	OUTRAS DESPESAS VARIÁVEIS - PESSOAL CIVIL	32.655,00			
31.90.91	SENTENÇAS JUDICIAIS	3.254.895,00			
31.90.92	DESPESAS DE EXERCÍCIOS ANTERIORES	351.645,00			
31.91.00	APLICAÇÕES DIRETAS- INTRA-ORÇAMENTÁRIAS		3.656.262,00		
31.91.13	OBRIGAÇÕES PATRONAIS	3.656.262,00			
32.00.00	JUROS E ENCARGOS DA DÍVIDA			7.455,00	
32.90.00	APLICAÇÕES DIRETAS		7.455,00		
32.90.21	JUROS SOBRE A DÍVIDA POR CONTRATO	7.455,00			
33.00.00	OUTRAS DESPESAS CORRENTES			24.337.392,75	
33.50.00	TRANSFERÊNCIAS A INSTITUIÇÕES PRIVADAS SEM FINS LUCRATIVOS		3.202,50		
33.50.43	SUBVENÇÕES SOCIAIS	3.202,50			
33.90.00	APLICAÇÕES DIRETAS		24.334.190,25		
33.90.04	CONTRATAÇÃO POR TEMPO DETERMINADO	9.555,00			
33.90.14	DIÁRIAS - CIVIL	347.147,50			
33.90.30	MATERIAL DE CONSUMO	6.960.993,75			
33.90.31	PREMIAÇÕES CULTURAIS, ARTÍSTICAS, CIENTÍFICAS, DESPORTIVAS E	1.050,00			
33.90.32	MATERIAL, BEM OU SERVIÇO PARA DISTRIBUIÇÃO GRATUITA	21.052,50			
33.90.33	PASSAGENS E DESPESAS COM LOCOMOÇÃO	32.192,50			
33.90.35	SERVIÇOS DE CONSULTORIA	580.017,50			
33.90.36	OUTROS SERVIÇOS DE TERCEIROS - PESSOA FÍSICA	3.577.801,50			
33.90.39	OUTROS SERVIÇOS DE TERCEIROS - PESSOA JURÍDICA	11.642.137,50			
33.90.40	SERVIÇOS DE TECNOLOGIA DA INFORMAÇÃO E COMUNICAÇÃO - PJ	278.150,00			
33.90.47	OBRIGAÇÕES TRIBUTÁRIAS E CONTRIBUTIVAS	603.855,00			
33.90.48	OUTROS AUXÍLIOS FINANCEIROS A PESSOAS FÍSICAS	10.710,00			
33.90.91	SENTENÇAS JUDICIAIS	31.500,00			
33.90.92	DESPESAS DE EXERCÍCIOS ANTERIORES	99.750,00			
33.90.93	INDENIZAÇÕES E RESTITUIÇÕES	78.277,50			
33.90.98	COMPENSAÇÕES AO RGPS	60.000,00			
40.00.00	DESPESAS DE CAPITAL				6.011.718,00
44.00.00	INVESTIMENTOS			4.966.075,50	
44.90.00	APLICAÇÕES DIRETAS		4.966.075,50		
44.90.51	OBRA E INSTALAÇÕES	3.558.520,00			
44.90.52	EQUIPAMENTOS E MATERIAL PERMANENTE	1.403.250,50			
44.90.61	AQUISIÇÃO DE IMÓVEIS	2.152,50			
44.90.93	INDENIZAÇÕES E RESTITUIÇÕES	2.152,50			
45.00.00	INVERSÕES FINANCEIRAS			7.402,50	
45.90.00	APLICAÇÕES DIRETAS		7.402,50		
45.90.61	AQUISIÇÃO DE IMÓVEIS	7.402,50			
46.00.00	AMORTIZAÇÃO DA DÍVIDA			1.038.240,00	
46.90.00	APLICAÇÕES DIRETAS		1.038.240,00		
46.90.71	PRINCIPAL DA DÍVIDA CONTRATUAL RESGATADO	1.038.240,00			
90.00.00	RESERVA DE CONTINGÊNCIA				2.263.092,50
99.00.00	RESERVA DE CONTINGÊNCIA			2.263.092,50	
99.99.00	RESERVA DE CONTINGÊNCIA		2.263.092,50		
99.99.99	RESERVA DE CONTINGÊNCIA	2.263.092,50			

PREFEITURA MUNICIPAL DE ESPERANTINA

Rua Vereador Ramos, 746-Centro - CNPJ:06554174/0001-82

Orçamento Programa - Exercício de 2020

Anexo 02

Page 2

NATUREZA DA DESPESA - CONSOLIDAÇÃO GERAL

Código	Especificação	Elemento	Modalidade	Grupo	Categoria Econômica
<b>TOTAL</b>					<b>90.720.000,00</b>

PREFEITURA MUNICIPAL DE ESPERANTINA

Rua Vereador Ramos, 746-Centro - CNPJ:06554174/0001-82

Orçamento Programa - Exercício de 2020

Anexo 02

Page 1

NATUREZA DA DESPESA POR ORGÃO

PODER ORGÃO		F.R.	Elemento	Modalidade	Grupo	Categoria Econômica
01 PODER LEGISLATIVO 01 CÂMARA MUNICIPAL						
3.0.00.00	DESPESAS CORRENTES	0.000.000				2.390.684,50
3.1.00.00	PESSOAL E ENCARGOS SOCIAIS	0.000.000			1.839.445,00	
3.1.90.00	APLICAÇÕES DIRETAS	0.000.000		1.839.445,00		
3.1.90.04	CONTRATAÇÃO POR TEMPO DETERMINADO	1.001.00	1.102,50			
3.1.90.11	VENCIMENTOS E VANTAGENS FIXAS - PESSOAL CIVIL	1.001.00	1.501.187,50			
3.1.90.13	OBRIGAÇÕES PATRONAIS	1.001.00	334.950,00			
3.1.90.16	OUTRAS DESPESAS VARIÁVEIS - PESSOAL CIVIL	1.001.00	1.102,50			
3.1.90.92	DESPESAS DE EXERCÍCIOS ANTERIORES	1.001.00	1.102,50			
3.1.91.00	APLICAÇÕES DIRETAS- INTRA-ORÇAMENTÁRIAS	0.000.000				
3.1.91.13	OBRIGAÇÕES PATRONAIS	1.001.00				
3.2.00.00	JUROS E ENCARGOS DA DÍVIDA	0.000.000			1.102,50	
3.2.90.00	APLICAÇÕES DIRETAS	0.000.000		1.102,50		
3.2.90.21	JUROS SOBRE A DÍVIDA POR CONTRATO	1.001.00	1.102,50			
3.3.00.00	OUTRAS DESPESAS CORRENTES	0.000.000			550.137,00	
3.3.90.00	APLICAÇÕES DIRETAS	0.000.000		550.137,00		
3.3.90.14	DIÁRIAS - CIVIL	1.001.00	56.700,00			
3.3.90.30	MATERIAL DE CONSUMO	1.001.00	25.137,00			
3.3.90.35	SERVIÇOS DE CONSULTORIA	1.001.00	126.000,00			
3.3.90.36	OUTROS SERVIÇOS DE TERCEIROS - PESSOA FÍSICA	1.001.00	218.400,00			
3.3.90.39	OUTROS SERVIÇOS DE TERCEIROS - PESSOA JURÍDICA	1.001.00	121.485,00			
3.3.90.40	SERVIÇOS DE TECNOLOGIA DA INFORMAÇÃO E COMUNICAÇÃO	1.001.00				
3.3.90.92	DESPESAS DE EXERCÍCIOS ANTERIORES	1.001.00	2.415,00			
4.0.00.00	DESPESAS DE CAPITAL	0.000.000				105.577,50
4.4.00.00	INVESTIMENTOS	0.000.000			104.475,00	
4.4.90.00	APLICAÇÕES DIRETAS	0.000.000		104.475,00		
4.4.90.51	OBRAS E INSTALAÇÕES	1.001.00	66.150,00			
4.4.90.52	EQUIPAMENTOS E MATERIAL PERMANENTE	1.001.00	38.325,00			
4.6.00.00	AMORTIZAÇÃO DA DÍVIDA	0.000.000			1.102,50	
4.6.90.00	APLICAÇÕES DIRETAS	0.000.000		1.102,50		
4.6.90.71	PRINCIPAL DA DÍVIDA CONTRATUAL RESGATADO	1.001.00	1.102,50			
<b>TOTAL</b>						<b>2.496.262,00</b>

**PREFEITURA MUNICIPAL DE ESPERANTINA**  
 Rua Vereador Ramos, 746-Centro - CNPJ:06554174/0001-82

 Orçamento Programa - Exercício de 2020  
 Anexo 02  
 Page 2

**NATUREZA DA DESPESA POR ORGÃO**

PODER ORGÃO						
02 PODER EXECUTIVO						
01 GABINETE DO PREFEITO						
Código	Especificação	F.R.	Elemento	Modalidade	Grupo	Categoria Econômica
3.0.00.00	DESPESAS CORRENTES	0.000.000				1.060.545,00
3.1.00.00	PESSOAL E ENCARGOS SOCIAIS	0.000.000			931.605,00	
3.1.90.00	APLICAÇÕES DIRETAS	0.000.000		931.605,00		
3.1.90.04	CONTRATAÇÃO POR TEMPO DETERMINADO	1.001.00	1.050,00			
3.1.90.11	VENCIMENTOS E VANTAGENS FIXAS - PESSOAL CIVIL	1.001.00	873.225,00			
3.1.90.13	OBRIGAÇÕES PATRONAIS	1.001.00	55.125,00			
3.1.90.16	OUTRAS DESPESAS VARIÁVEIS - PESSOAL CIVIL	1.001.00	1.050,00			
3.1.90.92	DESPESAS DE EXERCÍCIOS ANTERIORES	1.001.00	1.155,00			
3.3.00.00	OUTRAS DESPESAS CORRENTES	0.000.000			128.940,00	
3.3.90.00	APLICAÇÕES DIRETAS	0.000.000		128.940,00		
3.3.90.14	DIÁRIAS - CIVIL	1.001.00	23.100,00			
3.3.90.30	MATERIAL DE CONSUMO	1.001.00	2.100,00			
3.3.90.33	PASSAGENS E DESPESAS COM LOCOMOÇÃO	1.001.00	5.250,00			
3.3.90.35	SERVIÇOS DE CONSULTORIA	1.001.00	1.050,00			
3.3.90.36	OUTROS SERVIÇOS DE TERCEIROS - PESSOA FÍSICA	1.001.00	2.100,00			
3.3.90.39	OUTROS SERVIÇOS DE TERCEIROS - PESSOA JURÍDICA	1.001.00	94.290,00			
3.3.90.92	DESPESAS DE EXERCÍCIOS ANTERIORES	1.001.00	1.050,00			
4.0.00.00	DESPESAS DE CAPITAL	0.000.000				210,00
4.4.00.00	INVESTIMENTOS	0.000.000			210,00	
4.4.90.00	APLICAÇÕES DIRETAS	0.000.000		210,00		
4.4.90.52	EQUIPAMENTOS E MATERIAL PERMANENTE	1.001.00	210,00			
<b>TOTAL</b>						<b>1.060.755,00</b>

**PREFEITURA MUNICIPAL DE ESPERANTINA**  
 Rua Vereador Ramos, 746-Centro - CNPJ:06554174/0001-82

 Orçamento Programa - Exercício de 2020  
 Anexo 02  
 Page 3

**NATUREZA DA DESPESA POR ORGÃO**

PODER ORGÃO						
02 PODER EXECUTIVO						
02 SECRETARIA MUNICIPAL DE GOVERNO						
Código	Especificação	F.R.	Elemento	Modalidade	Grupo	Categoria Econômica
3.0.00.00	DESPESAS CORRENTES	0.000.000				393.447,50
3.1.00.00	PESSOAL E ENCARGOS SOCIAIS	0.000.000			111.312,50	
3.1.90.00	APLICAÇÕES DIRETAS	0.000.000		111.312,50		
3.1.90.04	CONTRATAÇÃO POR TEMPO DETERMINADO	1.001.00	1.050,00			
3.1.90.11	VENCIMENTOS E VANTAGENS FIXAS - PESSOAL CIVIL	1.001.00	102.650,00			
3.1.90.13	OBRIGAÇÕES PATRONAIS	1.001.00	6.562,50			
3.1.90.16	OUTRAS DESPESAS VARIÁVEIS - PESSOAL CIVIL	1.001.00	1.050,00			
3.3.00.00	OUTRAS DESPESAS CORRENTES	0.000.000			282.135,00	
3.3.90.00	APLICAÇÕES DIRETAS	0.000.000		282.135,00		
3.3.90.14	DIÁRIAS - CIVIL	1.001.00	2.100,00			
3.3.90.30	MATERIAL DE CONSUMO	1.001.00	2.100,00			
3.3.90.35	SERVIÇOS DE CONSULTORIA	1.001.00	1.050,00			
3.3.90.36	OUTROS SERVIÇOS DE TERCEIROS - PESSOA FÍSICA	1.001.00	2.100,00			
3.3.90.39	OUTROS SERVIÇOS DE TERCEIROS - PESSOA JURÍDICA	1.001.00	274.785,00			
4.0.00.00	DESPESAS DE CAPITAL	0.000.000				105,00
4.4.00.00	INVESTIMENTOS	0.000.000			105,00	
4.4.90.00	APLICAÇÕES DIRETAS	0.000.000		105,00		
4.4.90.52	EQUIPAMENTOS E MATERIAL PERMANENTE	1.001.00	105,00			
<b>TOTAL</b>						<b>393.552,50</b>

PREFEITURA MUNICIPAL DE ESPERANTINA

Rua Vereador Ramos, 746-Centro - CNPJ:06554174/0001-82

Orçamento Programa - Exercício de 2020

Anexo 02

Page 4

NATUREZA DA DESPESA POR ORGÃO

PODER ORGÃO						
02 PODER EXECUTIVO						
03 PROCURADORIA GERAL DO MUNICÍPIO						
Código	Especificação	F.R.	Elemento	Modalidade	Grupo	Categoria Econômica
3.0.00.00	DESPESAS CORRENTES	0.000.000				188.895,00
3.1.00.00	PESSOAL E ENCARGOS SOCIAIS	0.000.000			186.270,00	
3.1.90.00	APLICAÇÕES DIRETAS	0.000.000		186.270,00		
3.1.90.11	VENCIMENTOS E VANTAGENS FIXAS - PESSOAL CIVIL	1.001.00	181.020,00			
3.1.90.13	OBRIGAÇÕES PATRONAIS	1.001.00	5.250,00			
3.3.00.00	OUTRAS DESPESAS CORRENTES	0.000.000			2.625,00	
3.3.90.00	APLICAÇÕES DIRETAS	0.000.000		2.625,00		
3.3.90.14	DIÁRIAS - CIVIL	1.001.00	1.050,00			
3.3.90.30	MATERIAL DE CONSUMO	1.001.00	525,00			
3.3.90.36	OUTROS SERVIÇOS DE TERCEIROS - PESSOA FÍSICA	1.001.00	525,00			
3.3.90.39	OUTROS SERVIÇOS DE TERCEIROS - PESSOA JURÍDICA	1.001.00	525,00			
4.0.00.00	DESPESAS DE CAPITAL	0.000.000				105,00
4.4.00.00	INVESTIMENTOS	0.000.000			105,00	
4.4.90.00	APLICAÇÕES DIRETAS	0.000.000		105,00		
4.4.90.52	EQUIPAMENTOS E MATERIAL PERMANENTE	1.001.00	105,00			
<b>TOTAL</b>						<b>189.000,00</b>

PREFEITURA MUNICIPAL DE ESPERANTINA

Rua Vereador Ramos, 746-Centro - CNPJ:06554174/0001-82

Orçamento Programa - Exercício de 2020

Anexo 02

Page 5

NATUREZA DA DESPESA POR ORGÃO

PODER ORGÃO						
02 PODER EXECUTIVO						
04 CONTROLADORIA GERAL DO MUNICÍPIO						
Código	Especificação	F.R.	Elemento	Modalidade	Grupo	Categoria Econômica
3.0.00.00	DESPESAS CORRENTES	0.000.000				68.040,00
3.1.00.00	PESSOAL E ENCARGOS SOCIAIS	0.000.000			65.415,00	
3.1.90.00	APLICAÇÕES DIRETAS	0.000.000		65.415,00		
3.1.90.11	VENCIMENTOS E VANTAGENS FIXAS - PESSOAL CIVIL	1.001.00	64.890,00			
3.1.90.13	OBRIGAÇÕES PATRONAIS	1.001.00	525,00			
3.3.00.00	OUTRAS DESPESAS CORRENTES	0.000.000			2.625,00	
3.3.90.00	APLICAÇÕES DIRETAS	0.000.000		2.625,00		
3.3.90.14	DIÁRIAS - CIVIL	1.001.00	525,00			
3.3.90.30	MATERIAL DE CONSUMO	1.001.00	525,00			
3.3.90.35	SERVIÇOS DE CONSULTORIA	1.001.00	525,00			
3.3.90.36	OUTROS SERVIÇOS DE TERCEIROS - PESSOA FÍSICA	1.001.00	525,00			
3.3.90.39	OUTROS SERVIÇOS DE TERCEIROS - PESSOA JURÍDICA	1.001.00	525,00			
4.0.00.00	DESPESAS DE CAPITAL	0.000.000				105,00
4.4.00.00	INVESTIMENTOS	0.000.000			105,00	
4.4.90.00	APLICAÇÕES DIRETAS	0.000.000		105,00		
4.4.90.52	EQUIPAMENTOS E MATERIAL PERMANENTE	1.001.00	105,00			
<b>TOTAL</b>						<b>68.145,00</b>

**PREFEITURA MUNICIPAL DE ESPERANTINA**  
 Rua Vereador Ramos, 746-Centro - CNPJ:06554174/0001-82

 Orçamento Programa - Exercício de 2020  
 Anexo 02  
 Page 6

**NATUREZA DA DESPESA POR ORGÃO**

PODER ORGÃO						
02 PODER EXECUTIVO						
05 SECRETARIA DE CULTURA, ESPORTE E LAZER						
Código	Especificação	F.R.	Elemento	Modalidade	Grupo	Categoria Econômica
3.0.00.00	DESPESAS CORRENTES	0.000.000				447.875,00
3.1.00.00	PESSOAL E ENCARGOS SOCIAIS	0.000.000			334.425,00	
3.1.90.00	APLICAÇÕES DIRETAS	0.000.000		334.425,00		
3.1.90.04	CONTRATAÇÃO POR TEMPO DETERMINADO	1.001.00	13.650,00			
3.1.90.11	VENCIMENTOS E VANTAGENS FIXAS - PESSOAL CIVIL	1.001.00	304.500,00			
3.1.90.13	OBRIGAÇÕES PATRONAIS	1.001.00	15.750,00			
3.1.90.16	OUTRAS DESPESAS VARIÁVEIS - PESSOAL CIVIL	1.001.00	525,00			
3.3.00.00	OUTRAS DESPESAS CORRENTES	0.000.000			113.450,00	
3.3.90.00	APLICAÇÕES DIRETAS	0.000.000		113.450,00		
3.3.90.14	DIÁRIAS - CIVIL	1.001.00	16.170,00			
3.3.90.30	MATERIAL DE CONSUMO	1.001.00	53.602,50			
3.3.90.31	PREMIAÇÕES CULTURAIS, ARTÍSTICAS, CIENTÍFICAS, DESP	1.001.00	1.050,00			
3.3.90.35	SERVIÇOS DE CONSULTORIA	1.001.00	525,00			
3.3.90.36	OUTROS SERVIÇOS DE TERCEIROS - PESSOA FÍSICA	1.001.00	6.352,50			
3.3.90.39	OUTROS SERVIÇOS DE TERCEIROS - PESSOA JURÍDICA	1.001.00	35.750,00			
4.0.00.00	DESPESAS DE CAPITAL	0.000.000				334.425,00
4.4.00.00	INVESTIMENTOS	0.000.000			334.425,00	
4.4.90.00	APLICAÇÕES DIRETAS	0.000.000		334.425,00		
4.4.90.51	OBRAS E INSTALAÇÕES	1.001.00	525,00			
4.4.90.51	OBRAS E INSTALAÇÕES	1.510.00	278.250,00			
4.4.90.51	OBRAS E INSTALAÇÕES	1.520.00	52.500,00			
4.4.90.52	EQUIPAMENTOS E MATERIAL PERMANENTE	1.001.00	3.150,00			
<b>TOTAL</b>						<b>782.300,00</b>

**PREFEITURA MUNICIPAL DE ESPERANTINA**  
 Rua Vereador Ramos, 746-Centro - CNPJ:06554174/0001-82

 Orçamento Programa - Exercício de 2020  
 Anexo 02  
 Page 7

**NATUREZA DA DESPESA POR ORGÃO**

PODER ORGÃO						
02 PODER EXECUTIVO						
06 SECRETARIA MUNICIPAL DE FAZENDA						
Código	Especificação	F.R.	Elemento	Modalidade	Grupo	Categoria Econômica
3.0.00.00	DESPESAS CORRENTES	0.000.000				423.990,00
3.1.00.00	PESSOAL E ENCARGOS SOCIAIS	0.000.000			320.250,00	
3.1.90.00	APLICAÇÕES DIRETAS	0.000.000		320.250,00		
3.1.90.11	VENCIMENTOS E VANTAGENS FIXAS - PESSOAL CIVIL	1.001.00	294.000,00			
3.1.90.13	OBRIGAÇÕES PATRONAIS	1.001.00	15.750,00			
3.1.90.16	OUTRAS DESPESAS VARIÁVEIS - PESSOAL CIVIL	1.001.00	5.250,00			
3.1.90.91	SENTENÇAS JUDICIAIS	1.001.00	5.250,00			
3.2.00.00	JUROS E ENCARGOS DA DÍVIDA	0.000.000			1.050,00	
3.2.90.00	APLICAÇÕES DIRETAS	0.000.000		1.050,00		
3.2.90.21	JUROS SOBRE A DÍVIDA POR CONTRATO	1.001.00	1.050,00			
3.3.00.00	OUTRAS DESPESAS CORRENTES	0.000.000			102.690,00	
3.3.90.00	APLICAÇÕES DIRETAS	0.000.000		102.690,00		
3.3.90.04	CONTRATAÇÃO POR TEMPO DETERMINADO	1.001.00	1.050,00			
3.3.90.14	DIÁRIAS - CIVIL	1.001.00	15.750,00			
3.3.90.30	MATERIAL DE CONSUMO	1.001.00	1.050,00			
3.3.90.35	SERVIÇOS DE CONSULTORIA	1.001.00	1.050,00			
3.3.90.36	OUTROS SERVIÇOS DE TERCEIROS - PESSOA FÍSICA	1.001.00	1.050,00			
3.3.90.39	OUTROS SERVIÇOS DE TERCEIROS - PESSOA JURÍDICA	1.001.00	28.140,00			
3.3.90.47	OBRIGAÇÕES TRIBUTÁRIAS E CONTRIBUTIVAS	1.001.00	52.500,00			
3.3.90.92	DESPESAS DE EXERCÍCIOS ANTERIORES	1.001.00	1.050,00			
3.3.90.93	INDENIZAÇÕES E RESTITUIÇÕES	1.001.00	1.050,00			
4.0.00.00	DESPESAS DE CAPITAL	0.000.000				472.605,00
4.4.00.00	INVESTIMENTOS	0.000.000			105,00	
4.4.90.00	APLICAÇÕES DIRETAS	0.000.000		105,00		
4.4.90.52	EQUIPAMENTOS E MATERIAL PERMANENTE	1.001.00	105,00			
4.6.00.00	AMORTIZAÇÃO DA DÍVIDA	0.000.000			472.500,00	
4.6.90.00	APLICAÇÕES DIRETAS	0.000.000		472.500,00		
4.6.90.71	PRINCIPAL DA DÍVIDA CONTRATUAL RESGATADO	1.001.00	472.500,00			
<b>TOTAL</b>						<b>896.595,00</b>



PREFEITURA MUNICIPAL DE ESPERANTINA

Rua Vereador Ramos, 746-Centro - CNPJ:06554174/0001-82

Orçamento Programa - Exercício de 2020

Anexo 02

Page 8

NATUREZA DA DESPESA POR ORGÃO

Código	Especificação	F.R.	Elemento	Modalidade	Grupo	Categoria Econômica
PODER ORGÃO	02 PODER EXECUTIVO 07 SECRETARIA MUNICIPAL DE EDUCAÇÃO					
3.0.00.00	DESPESAS CORRENTES	0.000.000				38.342.411,10
3.1.00.00	PESSOAL E ENCARGOS SOCIAIS	0.000.000			29.457.855,00	
3.1.90.00	APLICAÇÕES DIRETAS	0.000.000		27.004.528,00		
3.1.90.04	CONTRATAÇÃO POR TEMPO DETERMINADO	1.001.00	4.200,00			
3.1.90.04	CONTRATAÇÃO POR TEMPO DETERMINADO	1.116.00	1.168.650,00			
3.1.90.04	CONTRATAÇÃO POR TEMPO DETERMINADO	1.117.00	471.658,00			
3.1.90.04	CONTRATAÇÃO POR TEMPO DETERMINADO	1.190.00	1.102,50			
3.1.90.11	VENCIMENTOS E VANTAGENS FIXAS - PESSOAL CIVIL	1.001.00	332.272,50			
3.1.90.11	VENCIMENTOS E VANTAGENS FIXAS - PESSOAL CIVIL	1.116.00	20.738.707,50			
3.1.90.11	VENCIMENTOS E VANTAGENS FIXAS - PESSOAL CIVIL	1.117.00	1.734.705,00			
3.1.90.13	OBRIGAÇÕES PATRONAIS	1.001.00	53.550,00			
3.1.90.13	OBRIGAÇÕES PATRONAIS	1.116.00	108.202,50			
3.1.90.13	OBRIGAÇÕES PATRONAIS	1.117.00	172.305,00			
3.1.90.16	OUTRAS DESPESAS VARIÁVEIS - PESSOAL CIVIL	1.001.00	1.050,00			
3.1.90.16	OUTRAS DESPESAS VARIÁVEIS - PESSOAL CIVIL	1.116.00	4.410,00			
3.1.90.16	OUTRAS DESPESAS VARIÁVEIS - PESSOAL CIVIL	1.117.00	3.307,50			
3.1.90.91	SENTENÇAS JUDICIAIS	1.001.00	200.550,00			
3.1.90.91	SENTENÇAS JUDICIAIS	1.116.00	1.158.307,50			
3.1.90.91	SENTENÇAS JUDICIAIS	1.117.00	679.140,00			
3.1.90.92	DESPESAS DE EXERCÍCIOS ANTERIORES	1.001.00	10.500,00			
3.1.90.92	DESPESAS DE EXERCÍCIOS ANTERIORES	1.116.00	108.307,50			
3.1.90.92	DESPESAS DE EXERCÍCIOS ANTERIORES	1.117.00	53.602,50			
3.1.91.00	APLICAÇÕES DIRETAS - INTRA-ORÇAMENTÁRIAS	0.000.000		2.453.327,00		
3.1.91.13	OBRIGAÇÕES PATRONAIS	1.001.00	84.945,00			
3.1.91.13	OBRIGAÇÕES PATRONAIS	1.116.00	1.293.705,00			
3.1.91.13	OBRIGAÇÕES PATRONAIS	1.117.00	1.074.677,00			
3.2.00.00	JUROS E ENCARGOS DA DÍVIDA	0.000.000			1.102,50	
3.2.90.00	APLICAÇÕES DIRETAS	0.000.000		1.102,50		
3.2.90.21	JUROS SOBRE A DÍVIDA POR CONTRATO	1.117.00	1.102,50			
3.3.00.00	OUTRAS DESPESAS CORRENTES	0.000.000			8.883.453,60	
3.3.50.00	TRANSFERÊNCIAS A INSTITUIÇÕES PRIVADAS SEM FINS LUCF	0.000.000		1.050,00		
3.3.50.43	SUBVENÇÕES SOCIAIS	1.001.00	1.050,00			
3.3.90.00	APLICAÇÕES DIRETAS	0.000.000		8.882.403,60		
3.3.90.04	CONTRATAÇÃO POR TEMPO DETERMINADO	1.117.00	2.205,00			
3.3.90.14	DIÁRIAS - CIVIL	1.001.00	36.802,50			
3.3.90.14	DIÁRIAS - CIVIL	1.117.00	8.820,00			
3.3.90.14	DIÁRIAS - CIVIL	1.120.00	21.000,00			
3.3.90.30	MATERIAL DE CONSUMO	1.001.00	552.300,00			
3.3.90.30	MATERIAL DE CONSUMO	1.117.00	1.446.375,00			

## PREFEITURA MUNICIPAL DE ESPERANTINA

Rua Vereador Ramos, 746-Centro - CNPJ:06554174/0001-82

Orçamento Programa - Exercício de 2020

Anexo 02

Page 9

## NATUREZA DA DESPESA POR ORGÃO

PODER						
ORGÃO						
Código	Especificação	F.R.	Elemento	Modalidade	Grupo	Categoria Econômica
02	PODER EXECUTIVO					
07	SECRETARIA MUNICIPAL DE EDUCAÇÃO					
3.3.90.30	MATERIAL DE CONSUMO	1.120.00	346.500,00			
3.3.90.30	MATERIAL DE CONSUMO	1.121.00	1.102,50			
3.3.90.30	MATERIAL DE CONSUMO	1.122.00	1.008.000,00			
3.3.90.30	MATERIAL DE CONSUMO	1.123.00	1.102,50			
3.3.90.30	MATERIAL DE CONSUMO	1.124.00	211.102,50			
3.3.90.30	MATERIAL DE CONSUMO	1.190.00	5.512,50			
3.3.90.33	PASSAGENS E DESPESAS COM LOCOMOÇÃO	1.116.00	1.102,50			
3.3.90.33	PASSAGENS E DESPESAS COM LOCOMOÇÃO	1.117.00	1.102,50			
3.3.90.33	PASSAGENS E DESPESAS COM LOCOMOÇÃO	1.123.00	1.102,50			
3.3.90.35	SERVIÇOS DE CONSULTORIA	1.001.00	1.050,00			
3.3.90.35	SERVIÇOS DE CONSULTORIA	1.116.00	1.102,50			
3.3.90.36	OUTROS SERVIÇOS DE TERCEIROS - PESSOA FÍSICA	1.001.00	481.563,60			
3.3.90.36	OUTROS SERVIÇOS DE TERCEIROS - PESSOA FÍSICA	1.116.00	121.275,00			
3.3.90.36	OUTROS SERVIÇOS DE TERCEIROS - PESSOA FÍSICA	1.117.00	290.955,00			
3.3.90.36	OUTROS SERVIÇOS DE TERCEIROS - PESSOA FÍSICA	1.120.00	119.700,00			
3.3.90.36	OUTROS SERVIÇOS DE TERCEIROS - PESSOA FÍSICA	1.121.00	5.512,50			
3.3.90.36	OUTROS SERVIÇOS DE TERCEIROS - PESSOA FÍSICA	1.123.00	3.307,50			
3.3.90.36	OUTROS SERVIÇOS DE TERCEIROS - PESSOA FÍSICA	1.124.00	192.045,00			
3.3.90.36	OUTROS SERVIÇOS DE TERCEIROS - PESSOA FÍSICA	1.125.00	52.500,00			
3.3.90.36	OUTROS SERVIÇOS DE TERCEIROS - PESSOA FÍSICA	1.190.00	5.512,50			
3.3.90.39	OUTROS SERVIÇOS DE TERCEIROS - PESSOA JURÍDICA	1.001.00	1.205.557,50			
3.3.90.39	OUTROS SERVIÇOS DE TERCEIROS - PESSOA JURÍDICA	1.116.00	1.009.575,00			
3.3.90.39	OUTROS SERVIÇOS DE TERCEIROS - PESSOA JURÍDICA	1.117.00	422.730,00			
3.3.90.39	OUTROS SERVIÇOS DE TERCEIROS - PESSOA JURÍDICA	1.120.00	241.500,00			
3.3.90.39	OUTROS SERVIÇOS DE TERCEIROS - PESSOA JURÍDICA	1.121.00	3.307,50			
3.3.90.39	OUTROS SERVIÇOS DE TERCEIROS - PESSOA JURÍDICA	1.123.00	518.385,00			
3.3.90.39	OUTROS SERVIÇOS DE TERCEIROS - PESSOA JURÍDICA	1.124.00	258.352,50			
3.3.90.39	OUTROS SERVIÇOS DE TERCEIROS - PESSOA JURÍDICA	1.125.00	52.500,00			
3.3.90.39	OUTROS SERVIÇOS DE TERCEIROS - PESSOA JURÍDICA	1.190.00	47.565,00			
3.3.90.40	SERVIÇOS DE TECNOLOGIA DA INFORMAÇÃO E COMUNICAÇÃO	1.001.00	5.250,00			
3.3.90.40	SERVIÇOS DE TECNOLOGIA DA INFORMAÇÃO E COMUNICAÇÃO	1.116.00	15.750,00			
3.3.90.47	OBRIGAÇÕES TRIBUTÁRIAS E CONTRIBUTIVAS	1.001.00	157.500,00			
3.3.90.92	DESPESAS DE EXERCÍCIOS ANTERIORES	1.001.00	11.025,00			
3.3.90.92	DESPESAS DE EXERCÍCIOS ANTERIORES	1.117.00	3.150,00			
3.3.90.92	DESPESAS DE EXERCÍCIOS ANTERIORES	1.120.00	5.250,00			
3.3.90.93	INDENIZAÇÕES E RESTITUIÇÕES	1.001.00	5.250,00			
3.3.90.93	INDENIZAÇÕES E RESTITUIÇÕES	1.117.00	1.102,50			
4.0.00.00	DESPESAS DE CAPITAL	0.000.00				1.199.400,00

PREFEITURA MUNICIPAL DE ESPERANTINA

Rua Vereador Ramos, 746-Centro - CNPJ:06554174/0001-82

Orçamento Programa - Exercício de 2020

Anexo 02

Page 10

NATUREZA DA DESPESA POR ORGÃO

PODER ORGÃO						
02 PODER EXECUTIVO 07 SECRETARIA MUNICIPAL DE EDUCAÇÃO						
Código	Especificação	F.R.	Elemento	Modalidade	Grupo	Categoria Econômica
4.4.00.00	INVESTIMENTOS	0.000.000			906.397,50	
4.4.90.00	APLICAÇÕES DIRETAS	0.000.000		906.397,50		
4.4.90.51	OBRAS E INSTALAÇÕES	1.001.00	31.500,00			
4.4.90.51	OBRAS E INSTALAÇÕES	1.117.00	165.375,00			
4.4.90.51	OBRAS E INSTALAÇÕES	1.120.00	11.025,00			
4.4.90.51	OBRAS E INSTALAÇÕES	1.124.00	320.250,00			
4.4.90.51	OBRAS E INSTALAÇÕES	1.125.00	105.000,00			
4.4.90.52	EQUIPAMENTOS E MATERIAL PERMANENTE	0.124.00	5.000,00			
4.4.90.52	EQUIPAMENTOS E MATERIAL PERMANENTE	1.001.00	21.000,00			
4.4.90.52	EQUIPAMENTOS E MATERIAL PERMANENTE	1.116.00	1.050,00			
4.4.90.52	EQUIPAMENTOS E MATERIAL PERMANENTE	1.117.00	67.410,00			
4.4.90.52	EQUIPAMENTOS E MATERIAL PERMANENTE	1.120.00	11.025,00			
4.4.90.52	EQUIPAMENTOS E MATERIAL PERMANENTE	1.121.00	1.102,50			
4.4.90.52	EQUIPAMENTOS E MATERIAL PERMANENTE	1.123.00	1.102,50			
4.4.90.52	EQUIPAMENTOS E MATERIAL PERMANENTE	1.124.00	109.750,00			
4.4.90.52	EQUIPAMENTOS E MATERIAL PERMANENTE	1.125.00	52.500,00			
4.4.90.52	EQUIPAMENTOS E MATERIAL PERMANENTE	1.190.00	1.102,50			
4.4.90.61	AQUISIÇÃO DE IMÓVEIS	1.190.00	1.102,50			
4.4.90.93	INDENIZAÇÕES E RESTITUIÇÕES	1.117.00	1.102,50			
4.5.00.00	INVERSÕES FINANCEIRAS	0.000.000			1.102,50	
4.5.90.00	APLICAÇÕES DIRETAS	0.000.000		1.102,50		
4.5.90.61	AQUISIÇÃO DE IMÓVEIS	1.190.00	1.102,50			
4.6.00.00	AMORTIZAÇÃO DA DÍVIDA	0.000.000			291.900,00	
4.6.90.00	APLICAÇÕES DIRETAS	0.000.000		291.900,00		
4.6.90.71	PRINCIPAL DA DÍVIDA CONTRATUAL RESGATADO	1.001.00	288.750,00			
4.6.90.71	PRINCIPAL DA DÍVIDA CONTRATUAL RESGATADO	1.117.00	3.150,00			
<b>TOTAL</b>					<b>39.541.811,10</b>	

## PREFEITURA MUNICIPAL DE ESPERANTINA

Rua Vereador Ramos, 746-Centro - CNPJ:06554174/0001-82

Orçamento Programa - Exercício de 2020

Anexo 02

Page 11

## NATUREZA DA DESPESA POR ORGÃO

PODER						
ORGÃO						
Código	Especificação	F.R.	Elemento	Modalidade	Grupo	Categoria Econômica
02	PODER EXECUTIVO					
08	SECRETARIA DE DESENV. DA ASSISTÊNCIA SOCIAL					
3.0.00.00	DESPESAS CORRENTES	0.000.000				2.608.168,50
3.1.00.00	PESSOAL E ENCARGOS SOCIAIS	0.000.000			1.460.691,75	
3.1.90.00	APLICAÇÕES DIRETAS	0.000.000		1.368.921,75		
3.1.90.04	CONTRATAÇÃO POR TEMPO DETERMINADO	1.001.00	182.700,00			
3.1.90.04	CONTRATAÇÃO POR TEMPO DETERMINADO	1.311.00	126.735,00			
3.1.90.04	CONTRATAÇÃO POR TEMPO DETERMINADO	1.312.00	1.102,50			
3.1.90.04	CONTRATAÇÃO POR TEMPO DETERMINADO	1.390.00	1.102,50			
3.1.90.11	VENCIMENTOS E VANTAGENS FIXAS - PESSOAL CIVIL	1.001.00	541.364,25			
3.1.90.11	VENCIMENTOS E VANTAGENS FIXAS - PESSOAL CIVIL	1.311.00	241.342,50			
3.1.90.11	VENCIMENTOS E VANTAGENS FIXAS - PESSOAL CIVIL	1.312.00	1.102,50			
3.1.90.11	VENCIMENTOS E VANTAGENS FIXAS - PESSOAL CIVIL	1.390.00	2.205,00			
3.1.90.13	OBRIGAÇÕES PATRONAIS	1.001.00	186.112,50			
3.1.90.13	OBRIGAÇÕES PATRONAIS	1.311.00	4.410,00			
3.1.90.13	OBRIGAÇÕES PATRONAIS	1.312.00	1.102,50			
3.1.90.13	OBRIGAÇÕES PATRONAIS	1.390.00	1.102,50			
3.1.90.16	OUTRAS DESPESAS VARIÁVEIS - PESSOAL CIVIL	1.001.00	5.250,00			
3.1.90.16	OUTRAS DESPESAS VARIÁVEIS - PESSOAL CIVIL	1.311.00	3.307,50			
3.1.90.16	OUTRAS DESPESAS VARIÁVEIS - PESSOAL CIVIL	1.390.00	1.102,50			
3.1.90.91	SENTENÇAS JUDICIAIS	1.001.00	42.000,00			
3.1.90.91	SENTENÇAS JUDICIAIS	1.311.00	21.000,00			
3.1.90.91	SENTENÇAS JUDICIAIS	1.312.00	1.102,50			
3.1.90.92	DESPESAS DE EXERCÍCIOS ANTERIORES	1.001.00	3.675,00			
3.1.90.92	DESPESAS DE EXERCÍCIOS ANTERIORES	1.311.00				
3.1.90.92	DESPESAS DE EXERCÍCIOS ANTERIORES	1.390.00	1.102,50			
3.1.91.00	APLICAÇÕES DIRETAS- INTRA-ORÇAMENTÁRIAS	0.000.000		91.770,00		
3.1.91.13	OBRIGAÇÕES PATRONAIS	1.001.00	79.170,00			
3.1.91.13	OBRIGAÇÕES PATRONAIS	1.311.00	12.600,00			
3.2.00.00	JUROS E ENCARGOS DA DÍVIDA	0.000.000			1.050,00	
3.2.90.00	APLICAÇÕES DIRETAS	0.000.000		1.050,00		
3.2.90.21	JUROS SOBRE A DÍVIDA POR CONTRATO	1.001.00	1.050,00			
3.3.00.00	OUTRAS DESPESAS CORRENTES	0.000.000			1.146.426,75	
3.3.50.00	TRANSFERÊNCIAS A INSTITUIÇÕES PRIVADAS SEM FINS LUCF	0.000.000		1.102,50		
3.3.50.43	SUBVENÇÕES SOCIAIS	1.311.00	1.102,50			
3.3.90.00	APLICAÇÕES DIRETAS	0.000.000		1.145.324,25		
3.3.90.04	CONTRATAÇÃO POR TEMPO DETERMINADO	1.001.00	4.200,00			
3.3.90.14	DIÁRIAS - CIVIL	1.001.00	26.250,00			
3.3.90.14	DIÁRIAS - CIVIL	1.311.00	18.112,50			
3.3.90.14	DIÁRIAS - CIVIL	1.312.00	1.102,50			
3.3.90.14	DIÁRIAS - CIVIL	1.390.00	2.205,00			

PREFEITURA MUNICIPAL DE ESPERANTINA

Rua Vereador Ramos, 746-Centro - CNPJ:06554174/0001-82

Orçamento Programa - Exercício de 2020

Anexo 02

Page 12

NATUREZA DA DESPESA POR ORGÃO

PODER						
ORGÃO						
Código	Especificação	F.R.	Elemento	Modalidade	Grupo	Categoria Econômica
02	PODER EXECUTIVO					
08	SECRETARIA DE DESENV. DA ASSISTÊNCIA SOCIAL					
3.3.90.30	MATERIAL DE CONSUMO	1.001.00	119.752,50			
3.3.90.30	MATERIAL DE CONSUMO	1.311.00	230.249,25			
3.3.90.30	MATERIAL DE CONSUMO	1.312.00	1.102,50			
3.3.90.30	MATERIAL DE CONSUMO	1.390.00	2.205,00			
3.3.90.32	MATERIAL, BEM OU SERVIÇO PARA DISTRIBUIÇÃO GRATUIT	1.001.00	18.900,00			
3.3.90.32	MATERIAL, BEM OU SERVIÇO PARA DISTRIBUIÇÃO GRATUIT	1.312.00	1.102,50			
3.3.90.33	PASSAGENS E DESPESAS COM LOCOMOÇÃO	1.001.00	3.150,00			
3.3.90.33	PASSAGENS E DESPESAS COM LOCOMOÇÃO	1.311.00	1.102,50			
3.3.90.33	PASSAGENS E DESPESAS COM LOCOMOÇÃO	1.312.00	1.102,50			
3.3.90.36	OUTROS SERVIÇOS DE TERCEIROS - PESSOA FÍSICA	1.001.00	27.615,00			
3.3.90.36	OUTROS SERVIÇOS DE TERCEIROS - PESSOA FÍSICA	1.311.00	114.817,50			
3.3.90.36	OUTROS SERVIÇOS DE TERCEIROS - PESSOA FÍSICA	1.312.00	1.102,50			
3.3.90.36	OUTROS SERVIÇOS DE TERCEIROS - PESSOA FÍSICA	1.390.00	2.205,00			
3.3.90.39	OUTROS SERVIÇOS DE TERCEIROS - PESSOA JURÍDICA	1.001.00	293.527,50			
3.3.90.39	OUTROS SERVIÇOS DE TERCEIROS - PESSOA JURÍDICA	1.311.00	217.770,00			
3.3.90.39	OUTROS SERVIÇOS DE TERCEIROS - PESSOA JURÍDICA	1.312.00	1.102,50			
3.3.90.39	OUTROS SERVIÇOS DE TERCEIROS - PESSOA JURÍDICA	1.390.00	2.205,00			
3.3.90.40	SERVIÇOS DE TECNOLOGIA DA INFORMAÇÃO E COMUNICAÇÃO	1.001.00	11.550,00			
3.3.90.47	OBRIGAÇÕES TRIBUTÁRIAS E CONTRIBUTIVAS	1.001.00	1.050,00			
3.3.90.48	OUTROS AUXÍLIOS FINANCEIROS A PESSOAS FÍSICAS	1.001.00	9.607,50			
3.3.90.48	OUTROS AUXÍLIOS FINANCEIROS A PESSOAS FÍSICAS	1.311.00	1.102,50			
3.3.90.92	DESPESAS DE EXERCÍCIOS ANTERIORES	1.001.00	7.350,00			
3.3.90.92	DESPESAS DE EXERCÍCIOS ANTERIORES	1.311.00	2.205,00			
3.3.90.92	DESPESAS DE EXERCÍCIOS ANTERIORES	1.312.00	1.102,50			
3.3.90.93	INDENIZAÇÕES E RESTITUIÇÕES	1.001.00	20.475,00			
4.0.00.00	DESPESAS DE CAPITAL	0.000.000				195.037,50
4.4.00.00	INVESTIMENTOS	0.000.000			189.525,00	
4.4.90.00	APLICAÇÕES DIRETAS	0.000.000		189.525,00		
4.4.90.51	OBRAS E INSTALAÇÕES	1.001.00	53.025,00			
4.4.90.51	OBRAS E INSTALAÇÕES	1.311.00	11.025,00			
4.4.90.51	OBRAS E INSTALAÇÕES	1.312.00	5.512,50			
4.4.90.51	OBRAS E INSTALAÇÕES	1.390.00	1.102,50			
4.4.90.52	EQUIPAMENTOS E MATERIAL PERMANENTE	1.001.00	33.337,50			
4.4.90.52	EQUIPAMENTOS E MATERIAL PERMANENTE	1.311.00	82.215,00			
4.4.90.52	EQUIPAMENTOS E MATERIAL PERMANENTE	1.390.00	3.307,50			
4.6.00.00	AMORTIZAÇÃO DA DÍVIDA	0.000.000			5.512,50	
4.6.90.00	APLICAÇÕES DIRETAS	0.000.000		5.512,50		
4.6.90.71	PRINCIPAL DA DÍVIDA CONTRATUAL RESGATADO	1.312.00	5.512,50			

## PREFEITURA MUNICIPAL DE ESPERANTINA

Rua Vereador Ramos, 746-Centro - CNPJ:06554174/0001-82

Orçamento Programa - Exercício de 2020

Anexo 02

Page 13

## NATUREZA DA DESPESA POR ORGÃO

PODER		02 PODER EXECUTIVO				
ORGÃO		08 SECRETARIA DE DESENV. DA ASSISTÊNCIA SOCIAL				
Código	Especificação	F.R.	Elemento	Modalidade	Grupo	Categoria Econômica
<b>TOTAL</b>						2.803.206,00

## PREFEITURA MUNICIPAL DE ESPERANTINA

Rua Vereador Ramos, 746-Centro - CNPJ:06554174/0001-82

Orçamento Programa - Exercício de 2020

Anexo 02

Page 14

## NATUREZA DA DESPESA POR ORGÃO

PODER		02 PODER EXECUTIVO				
ORGÃO		09 SECRETARIA MUN. DE TURISMO E MEIO AMBIENTE				
Código	Especificação	F.R.	Elemento	Modalidade	Grupo	Categoria Econômica
3.0.00.00	DESPESAS CORRENTES	0.000.000				85.102,50
3.1.00.00	PESSOAL E ENCARGOS SOCIAIS	0.000.000			65.152,50	
3.1.90.00	APLICAÇÕES DIRETAS	0.000.000		65.152,50		
3.1.90.04	CONTRATAÇÃO POR TEMPO DETERMINADO	1.001.00	1.050,00			
3.1.90.11	VENCIMENTOS E VANTAGENS FIXAS - PESSOAL CIVIL	1.001.00	63.000,00			
3.1.90.13	OBRIGAÇÕES PATRONAIS	1.001.00	1.102,50			
3.3.00.00	OUTRAS DESPESAS CORRENTES	0.000.000			19.950,00	
3.3.90.00	APLICAÇÕES DIRETAS	0.000.000		19.950,00		
3.3.90.14	DIÁRIAS - CIVIL	1.001.00	5.250,00			
3.3.90.30	MATERIAL DE CONSUMO	1.001.00	3.150,00			
3.3.90.35	SERVIÇOS DE CONSULTORIA	1.001.00	1.050,00			
3.3.90.36	OUTROS SERVIÇOS DE TERCEIROS - PESSOA FÍSICA	1.001.00	5.250,00			
3.3.90.39	OUTROS SERVIÇOS DE TERCEIROS - PESSOA JURÍDICA	1.001.00	5.250,00			
4.0.00.00	DESPESAS DE CAPITAL	0.000.000				3.675,00
4.4.00.00	INVESTIMENTOS	0.000.000			3.675,00	
4.4.90.00	APLICAÇÕES DIRETAS	0.000.000		3.675,00		
4.4.90.51	OBRAS E INSTALAÇÕES	1.001.00	1.050,00			
4.4.90.52	EQUIPAMENTOS E MATERIAL PERMANENTE	1.001.00	2.625,00			
<b>TOTAL</b>						88.777,50

PREFEITURA MUNICIPAL DE ESPERANTINA

Rua Vereador Ramos, 746-Centro - CNPJ:06554174/0001-82

Orçamento Programa - Exercício de 2020

Anexo 02

Page 15

NATUREZA DA DESPESA POR ORGÃO

PODER ORGÃO	02 PODER EXECUTIVO 10 SECRETARIA MUNICIPAL DE INFRAESTRUTURA					
Código	Especificação	F.R.	Elemento	Modalidade	Grupo	Categoria Econômica
3.0.00.00	DESPESAS CORRENTES	0.000.000				7.057.325,00
3.1.00.00	PESSOAL E ENCARGOS SOCIAIS	0.000.000			1.104.525,00	
3.1.90.00	APLICAÇÕES DIRETAS	0.000.000		1.104.525,00		
3.1.90.04	CONTRATAÇÃO POR TEMPO DETERMINADO	1.001.00	185.800,00			
3.1.90.11	VENCIMENTOS E VANTAGENS FIXAS - PESSOAL CIVIL	1.001.00	832.150,00			
3.1.90.13	OBRIGAÇÕES PATRONAIS	1.001.00	81.325,00			
3.1.90.16	OUTRAS DESPESAS VARIÁVEIS - PESSOAL CIVIL	1.001.00	1.050,00			
3.1.90.91	SENTENÇAS JUDICIAIS	1.001.00	1.050,00			
3.1.90.92	DESPESAS DE EXERCÍCIOS ANTERIORES	1.001.00	3.150,00			
3.3.00.00	OUTRAS DESPESAS CORRENTES	0.000.000			5.952.800,00	
3.3.90.00	APLICAÇÕES DIRETAS	0.000.000		5.952.800,00		
3.3.90.04	CONTRATAÇÃO POR TEMPO DETERMINADO	1.001.00	2.100,00			
3.3.90.14	DIÁRIAS - CIVIL	1.001.00	15.700,00			
3.3.90.30	MATERIAL DE CONSUMO	1.001.00	1.068.062,50			
3.3.90.30	MATERIAL DE CONSUMO	1.610.00	126.000,00			
3.3.90.30	MATERIAL DE CONSUMO	1.620.00	10.500,00			
3.3.90.36	OUTROS SERVIÇOS DE TERCEIROS - PESSOA FÍSICA	1.001.00	274.575,00			
3.3.90.36	OUTROS SERVIÇOS DE TERCEIROS - PESSOA FÍSICA	1.610.00	3.150,00			
3.3.90.39	OUTROS SERVIÇOS DE TERCEIROS - PESSOA JURÍDICA	1.001.00	3.216.612,50			
3.3.90.39	OUTROS SERVIÇOS DE TERCEIROS - PESSOA JURÍDICA	1.610.00	5.145,00			
3.3.90.39	OUTROS SERVIÇOS DE TERCEIROS - PESSOA JURÍDICA	1.620.00	1.071.000,00			
3.3.90.39	OUTROS SERVIÇOS DE TERCEIROS - PESSOA JURÍDICA	1.920.00	152.500,00			
3.3.90.47	OBRIGAÇÕES TRIBUTÁRIAS E CONTRIBUTIVAS	1.610.00	2.205,00			
3.3.90.92	DESPESAS DE EXERCÍCIOS ANTERIORES	1.001.00	5.250,00			
4.0.00.00	DESPESAS DE CAPITAL	0.000.000				1.927.082,50
4.4.00.00	INVESTIMENTOS	0.000.000			1.926.032,50	
4.4.90.00	APLICAÇÕES DIRETAS	0.000.000		1.926.032,50		
4.4.90.51	OBRAS E INSTALAÇÕES	1.001.00	289.950,00			
4.4.90.51	OBRAS E INSTALAÇÕES	1.510.00	1.317.750,00			
4.4.90.51	OBRAS E INSTALAÇÕES	1.520.00	252.000,00			
4.4.90.51	OBRAS E INSTALAÇÕES	1.920.00	5.250,00			
4.4.90.52	EQUIPAMENTOS E MATERIAL PERMANENTE	1.001.00	61.082,50			
4.5.00.00	INVERSÕES FINANCEIRAS	0.000.000			1.050,00	
4.5.90.00	APLICAÇÕES DIRETAS	0.000.000		1.050,00		
4.5.90.61	AQUISIÇÃO DE IMÓVEIS	1.001.00	1.050,00			
<b>TOTAL</b>						<b>8.984.407,50</b>

## PREFEITURA MUNICIPAL DE ESPERANTINA

Rua Vereador Ramos, 746-Centro - CNPJ:06554174/0001-82

Orçamento Programa - Exercício de 2020

Anexo 02

Page 16

## NATUREZA DA DESPESA POR ORGÃO

PODER ORGÃO						
02 PODER EXECUTIVO						
11 SECRETARIA MUNICIPAL DE SAÚDE						
Código	Especificação	F.R.	Elemento	Modalidade	Grupo	Categoria Econômica
3.0.00.00	DESPESAS CORRENTES	0.000.000				16.132.830,00
3.1.00.00	PESSOAL E ENCARGOS SOCIAIS	0.000.000			2.272.505,00	
3.1.90.00	APLICAÇÕES DIRETAS	0.000.000		11.366.460,00		
3.1.90.04	CONTRATAÇÃO POR TEMPO DETERMINADO	1.001.00	1.338.750,00			
3.1.90.04	CONTRATAÇÃO POR TEMPO DETERMINADO	1.213.00	53.602,50			
3.1.90.04	CONTRATAÇÃO POR TEMPO DETERMINADO	1.214.00	689.902,50			
3.1.90.11	VENCIMENTOS E VANTAGENS FIXAS - PESSOAL CIVIL	1.001.00	2.105.250,00			
3.1.90.11	VENCIMENTOS E VANTAGENS FIXAS - PESSOAL CIVIL	1.213.00	346.027,50			
3.1.90.11	VENCIMENTOS E VANTAGENS FIXAS - PESSOAL CIVIL	1.214.00	5.695.725,00			
3.1.90.13	OBRIGAÇÕES PATRONAIS	1.001.00	174.300,00			
3.1.90.13	OBRIGAÇÕES PATRONAIS	1.213.00	22.050,00			
3.1.90.13	OBRIGAÇÕES PATRONAIS	1.214.00	159.757,50			
3.1.90.16	OUTRAS DESPESAS VARIÁVEIS - PESSOAL CIVIL	1.001.00	1.050,00			
3.1.90.91	SENTENÇAS JUDICIAIS	1.001.00	638.295,00			
3.1.90.91	SENTENÇAS JUDICIAIS	1.214.00	105.000,00			
3.1.90.92	DESPESAS DE EXERCÍCIOS ANTERIORES	1.001.00	13.650,00			
3.1.90.92	DESPESAS DE EXERCÍCIOS ANTERIORES	1.213.00	2.100,00			
3.1.90.92	DESPESAS DE EXERCÍCIOS ANTERIORES	1.214.00	21.000,00			
3.1.91.00	APLICAÇÕES DIRETAS- INTRA-ORÇAMENTÁRIAS	0.000.000		906.045,00		
3.1.91.13	OBRIGAÇÕES PATRONAIS	1.001.00	304.500,00			
3.1.91.13	OBRIGAÇÕES PATRONAIS	1.213.00	56.070,00			
3.1.91.13	OBRIGAÇÕES PATRONAIS	1.214.00	545.475,00			
3.2.00.00	JUROS E ENCARGOS DA DÍVIDA	0.000.000			2.100,00	
3.2.90.00	APLICAÇÕES DIRETAS	0.000.000		2.100,00		
3.2.90.21	JUROS SOBRE A DÍVIDA POR CONTRATO	1.001.00	2.100,00			
3.3.00.00	OUTRAS DESPESAS CORRENTES	0.000.000			3.858.225,00	
3.3.50.00	TRANSFERÊNCIAS A INSTITUIÇÕES PRIVADAS SEM FINS LUCR	0.000.000		1.050,00		
3.3.50.43	SUBVENÇÕES SOCIAIS	1.001.00	1.050,00			
3.3.90.00	APLICAÇÕES DIRETAS	0.000.000		3.857.175,00		
3.3.90.14	DIÁRIAS - CIVIL	1.001.00	15.750,00			
3.3.90.14	DIÁRIAS - CIVIL	1.213.00	8.452,50			
3.3.90.14	DIÁRIAS - CIVIL	1.214.00	40.057,50			
3.3.90.30	MATERIAL DE CONSUMO	1.001.00	447.352,50			
3.3.90.30	MATERIAL DE CONSUMO	1.213.00	195.300,00			
3.3.90.30	MATERIAL DE CONSUMO	1.214.00	687.172,50			
3.3.90.33	PASSAGENS E DESPESAS COM LOCOMOÇÃO	1.001.00	2.152,50			
3.3.90.33	PASSAGENS E DESPESAS COM LOCOMOÇÃO	1.214.00	1.102,50			
3.3.90.36	OUTROS SERVIÇOS DE TERCEIROS - PESSOA FÍSICA	1.001.00	393.750,00			
3.3.90.36	OUTROS SERVIÇOS DE TERCEIROS - PESSOA FÍSICA	1.213.00	111.300,00			



PREFEITURA MUNICIPAL DE ESPERANTINA

Rua Vereador Ramos, 746-Centro - CNPJ:06554174/0001-82

Orçamento Programa - Exercício de 2020

Anexo 02

Page 17

NATUREZA DA DESPESA POR ORGÃO

PODER ORGÃO						
02 PODER EXECUTIVO						
11 SECRETARIA MUNICIPAL DE SAÚDE						
Código	Especificação	F.R.	Elemento	Modalidade	Grupo	Categoria Econômica
3.3.90.36	OUTROS SERVIÇOS DE TERCEIROS - PESSOA FÍSICA	1.214.00	766.080,00			
3.3.90.39	OUTROS SERVIÇOS DE TERCEIROS - PESSOA JURÍDICA	1.001.00	414.225,00			
3.3.90.39	OUTROS SERVIÇOS DE TERCEIROS - PESSOA JURÍDICA	1.213.00	223.020,00			
3.3.90.39	OUTROS SERVIÇOS DE TERCEIROS - PESSOA JURÍDICA	1.214.00	406.507,50			
3.3.90.40	SERVIÇOS DE TECNOLOGIA DA INFORMAÇÃO E COMUNICAÇÃO	1.001.00	54.600,00			
3.3.90.47	OBRIGAÇÕES TRIBUTÁRIAS E CONTRIBUTIVAS	1.001.00	1.050,00			
3.3.90.91	SENTENÇAS JUDICIAIS	1.001.00	31.500,00			
3.3.90.92	DESPESAS DE EXERCÍCIOS ANTERIORES	1.001.00	11.550,00			
3.3.90.92	DESPESAS DE EXERCÍCIOS ANTERIORES	1.214.00	1.102,50			
3.3.90.93	INDENIZAÇÕES E RESTITUIÇÕES	1.001.00	45.150,00			
4.0.00.00	DESPESAS DE CAPITAL	0.000.000				1.293.970,00
4.4.00.00	INVESTIMENTOS	0.000.000			1.254.595,00	
4.4.90.00	APLICAÇÕES DIRETAS	0.000.000		1.254.595,00		
4.4.90.51	OBRAS E INSTALAÇÕES	1.001.00	21.000,00			
4.4.90.51	OBRAS E INSTALAÇÕES	1.213.00	105,00			
4.4.90.51	OBRAS E INSTALAÇÕES	1.215.00	546.000,00			
4.4.90.51	OBRAS E INSTALAÇÕES	1.220.00	11.025,00			
4.4.90.52	EQUIPAMENTOS E MATERIAL PERMANENTE	1.001.00	417.850,00			
4.4.90.52	EQUIPAMENTOS E MATERIAL PERMANENTE	1.213.00	1.575,00			
4.4.90.52	EQUIPAMENTOS E MATERIAL PERMANENTE	1.214.00	24.465,00			
4.4.90.52	EQUIPAMENTOS E MATERIAL PERMANENTE	1.215.00	84.000,00			
4.4.90.52	EQUIPAMENTOS E MATERIAL PERMANENTE	1.220.00	146.475,00			
4.4.90.61	AQUISIÇÃO DE IMÓVEIS	1.001.00	1.050,00			
4.4.90.93	INDENIZAÇÕES E RESTITUIÇÕES	1.001.00	1.050,00			
4.5.00.00	INVERSÕES FINANCEIRAS	0.000.000			5.250,00	
4.5.90.00	APLICAÇÕES DIRETAS	0.000.000		5.250,00		
4.5.90.61	AQUISIÇÃO DE IMÓVEIS	1.001.00	5.250,00			
4.6.00.00	AMORTIZAÇÃO DA DÍVIDA	0.000.000			34.125,00	
4.6.90.00	APLICAÇÕES DIRETAS	0.000.000		34.125,00		
4.6.90.71	PRINCIPAL DA DÍVIDA CONTRATUAL RESGATADO	1.001.00	34.125,00			
4.6.90.71	PRINCIPAL DA DÍVIDA CONTRATUAL RESGATADO	1.214.00				
<b>TOTAL</b>						<b>17.426.800,00</b>

## PREFEITURA MUNICIPAL DE ESPERANTINA

Rua Vereador Ramos, 746-Centro - CNPJ:06554174/0001-82

Orçamento Programa - Exercício de 2020

Anexo 02

Page 18

## NATUREZA DA DESPESA POR ORGÃO

Código	Especificação	F.R.	Elemento	Modalidade	Grupo	Categoria Econômica
PODER	02 PODER EXECUTIVO					
ORGÃO	12 SECR. MUN. DE INCLUSÃO DA PESSOA DEFICIENTE					
3.0.00.00	DESPESAS CORRENTES	0.000.000				19.950,00
3.1.00.00	PESSOAL E ENCARGOS SOCIAIS	0.000.000			6.300,00	
3.1.90.00	APLICAÇÕES DIRETAS	0.000.000		6.300,00		
3.1.90.04	CONTRATAÇÃO POR TEMPO DETERMINADO	1.001.00	1.050,00			
3.1.90.11	VENCIMENTOS E VANTAGENS FIXAS - PESSOAL CIVIL	1.001.00	3.150,00			
3.1.90.13	OBRIGAÇÕES PATRONAIS	1.001.00	1.050,00			
3.1.90.16	OUTRAS DESPESAS VARIÁVEIS - PESSOAL CIVIL	1.001.00	1.050,00			
3.3.00.00	OUTRAS DESPESAS CORRENTES	0.000.000			13.650,00	
3.3.90.00	APLICAÇÕES DIRETAS	0.000.000		13.650,00		
3.3.90.14	DIÁRIAS - CIVIL	1.001.00	3.150,00			
3.3.90.30	MATERIAL DE CONSUMO	1.001.00	3.150,00			
3.3.90.32	MATERIAL, BEM OU SERVIÇO PARA DISTRIBUIÇÃO GRATUIT	1.001.00	1.050,00			
3.3.90.36	OUTROS SERVIÇOS DE TERCEIROS - PESSOA FÍSICA	1.001.00	3.150,00			
3.3.90.39	OUTROS SERVIÇOS DE TERCEIROS - PESSOA JURÍDICA	1.001.00	3.150,00			
4.0.00.00	DESPESAS DE CAPITAL	0.000.000				3.150,00
4.4.00.00	INVESTIMENTOS	0.000.000			3.150,00	
4.4.90.00	APLICAÇÕES DIRETAS	0.000.000		3.150,00		
4.4.90.52	EQUIPAMENTOS E MATERIAL PERMANENTE	1.001.00	3.150,00			
<b>TOTAL</b>						<b>23.100,00</b>

PREFEITURA MUNICIPAL DE ESPERANTINA

Rua Vereador Ramos, 746-Centro - CNPJ:06554174/0001-82

Orçamento Programa - Exercício de 2020

Anexo 02

Page 19

NATUREZA DA DESPESA POR ORGÃO

PODER ORGÃO						
02 PODER EXECUTIVO						
13 SECR. MUN. DE ADMINISTRAÇÃO E PLANEJAMENTO						
Código	Especificação	F.R.	Elemento	Modalidade	Grupo	Categoria Econômica
3.0.00.00	DESPESAS CORRENTES	0.000.000				5.918.375,40
3.1.00.00	PESSOAL E ENCARGOS SOCIAIS	0.000.000			3.155.775,00	
3.1.90.00	APLICAÇÕES DIRETAS	0.000.000		2.951.655,00		
3.1.90.01	APOSENTADORIAS DO RPPS, RESERVA REMUNERADA E RE	1.001.00	945.000,00			
3.1.90.04	CONTRATAÇÃO POR TEMPO DETERMINADO	1.001.00	143.325,00			
3.1.90.11	VENCIMENTOS E VANTAGENS FIXAS - PESSOAL CIVIL	1.001.00	1.150.800,00			
3.1.90.13	OBRIGAÇÕES PATRONAIS	1.001.00	174.930,00			
3.1.90.16	OUTRAS DESPESAS VARIÁVEIS - PESSOAL CIVIL	1.001.00	2.100,00			
3.1.90.91	SENTENÇAS JUDICIAIS	1.001.00	403.200,00			
3.1.90.92	DESPESAS DE EXERCÍCIOS ANTERIORES	1.001.00	132.300,00			
3.1.91.00	APLICAÇÕES DIRETAS- INTRA-ORÇAMENTÁRIAS	0.000.000		204.120,00		
3.1.91.13	OBRIGAÇÕES PATRONAIS	1.001.00	204.120,00			
3.2.00.00	JUROS E ENCARGOS DA DÍVIDA	0.000.000			1.050,00	
3.2.90.00	APLICAÇÕES DIRETAS	0.000.000		1.050,00		
3.2.90.21	JUROS SOBRE A DÍVIDA POR CONTRATO	1.001.00	1.050,00			
3.3.00.00	OUTRAS DESPESAS CORRENTES	0.000.000			2.761.550,40	
3.3.90.00	APLICAÇÕES DIRETAS	0.000.000		2.761.550,40		
3.3.90.14	DIÁRIAS - CIVIL	1.001.00	14.700,00			
3.3.90.30	MATERIAL DE CONSUMO	1.001.00	386.400,00			
3.3.90.35	SERVIÇOS DE CONSULTORIA	1.001.00	216.615,00			
3.3.90.36	OUTROS SERVIÇOS DE TERCEIROS - PESSOA FÍSICA	1.001.00	304.760,40			
3.3.90.39	OUTROS SERVIÇOS DE TERCEIROS - PESSOA JURÍDICA	1.001.00	1.208.025,00			
3.3.90.40	SERVIÇOS DE TECNOLOGIA DA INFORMAÇÃO E COMUNICAÇÃO	1.001.00	189.000,00			
3.3.90.47	OBRIGAÇÕES TRIBUTÁRIAS E CONTRIBUTIVAS	1.001.00	389.550,00			
3.3.90.92	DESPESAS DE EXERCÍCIOS ANTERIORES	1.001.00	47.250,00			
3.3.90.93	INDENIZAÇÕES E RESTITUIÇÕES	1.001.00	5.250,00			
4.0.00.00	DESPESAS DE CAPITAL	0.000.000				431.360,50
4.4.00.00	INVESTIMENTOS	0.000.000			198.260,50	
4.4.90.00	APLICAÇÕES DIRETAS	0.000.000		198.260,50		
4.4.90.51	OBRAS E INSTALAÇÕES	1.001.00	12.100,00			
4.4.90.52	EQUIPAMENTOS E MATERIAL PERMANENTE	1.001.00	186.160,50			
4.6.00.00	AMORTIZAÇÃO DA DÍVIDA	0.000.000			233.100,00	
4.6.90.00	APLICAÇÕES DIRETAS	0.000.000		233.100,00		
4.6.90.71	PRINCIPAL DA DÍVIDA CONTRATUAL RESGATADO	1.001.00	233.100,00			
<b>TOTAL</b>						<b>6.349.735,90</b>

**PREFEITURA MUNICIPAL DE ESPERANTINA**

Rua Vereador Ramos, 746-Centro - CNPJ:06554174/0001-82

Orçamento Programa - Exercício de 2020

Anexo 02

Page 20

**NATUREZA DA DESPESA POR ORGÃO**

Código	Especificação	F.R.	Elemento	Modalidade	Grupo	Categoria Econômica
PODER ORGÃO	02 PODER EXECUTIVO 14 SECRET.MUN.DO DESENVOLVIMENTO E TRABALHO					
3.0.00.00	DESPESAS CORRENTES	0.000.000				704.550,00
3.1.00.00	PESSOAL E ENCARGOS SOCIAIS	0.000.000			556.815,00	
3.1.90.00	APLICAÇÕES DIRETAS	0.000.000		556.815,00		
3.1.90.04	CONTRATAÇÃO POR TEMPO DETERMINADO	1.001.00	204.750,00			
3.1.90.11	VENCIMENTOS E VANTAGENS FIXAS - PESSOAL CIVIL	1.001.00	330.015,00			
3.1.90.13	OBRIGAÇÕES PATRONAIS	1.001.00	22.050,00			
3.3.00.00	OUTRAS DESPESAS CORRENTES	0.000.000			147.735,00	
3.3.90.00	APLICAÇÕES DIRETAS	0.000.000		147.735,00		
3.3.90.14	DIÁRIAS - CIVIL	1.001.00	8.400,00			
3.3.90.30	MATERIAL DE CONSUMO	1.001.00	6.562,50			
3.3.90.33	PASSAGENS E DESPESAS COM LOCOMOÇÃO	1.001.00	11.025,00			
3.3.90.36	OUTROS SERVIÇOS DE TERCEIROS - PESSOA FÍSICA	1.001.00	45.622,50			
3.3.90.39	OUTROS SERVIÇOS DE TERCEIROS - PESSOA JURÍDICA	1.001.00	76.125,00			
4.0.00.00	DESPESAS DE CAPITAL	0.000.000				4.410,00
4.4.00.00	INVESTIMENTOS	0.000.000			4.410,00	
4.4.90.00	APLICAÇÕES DIRETAS	0.000.000		4.410,00		
4.4.90.51	OBRAS E INSTALAÇÕES	1.001.00	1.050,00			
4.4.90.52	EQUIPAMENTOS E MATERIAL PERMANENTE	1.001.00	3.360,00			
<b>TOTAL</b>						<b>708.960,00</b>

PREFEITURA MUNICIPAL DE ESPERANTINA

Rua Vereador Ramos, 746-Centro - CNPJ:06554174/0001-82

Orçamento Programa - Exercício de 2020

Anexo 02

Page 21

NATUREZA DA DESPESA POR ORGÃO

PODER		02 PODER EXECUTIVO				
ORGÃO		15 FUNDO DE PREVIDÊNCIA DO MUNICÍPIO				
Código	Especificação	F.R.	Elemento	Modalidade	Grupo	Categoria Econômica
3.0.00.00	DESPESAS CORRENTES	0.000.000				6.603.000,00
3.1.00.00	PESSOAL E ENCARGOS SOCIAIS	0.000.000			6.232.000,00	
3.1.90.00	APLICAÇÕES DIRETAS	0.000.000		6.231.000,00		
3.1.90.01	APOSENTADORIAS DO RPPS, RESERVA REMUNERADA E RE	1.410.00	180.000,00			
3.1.90.01	APOSENTADORIAS DO RPPS, RESERVA REMUNERADA E RE	1.420.00	4.500.000,00			
3.1.90.03	PENSÕES DO RPPS E DO MILITAR	1.410.00	60.000,00			
3.1.90.03	PENSÕES DO RPPS E DO MILITAR	1.420.00	450.000,00			
3.1.90.05	OUTROS BENEFÍCIOS PREVIDENCIÁRIOS DO SERVIDOR OU	1.410.00	320.000,00			
3.1.90.05	OUTROS BENEFÍCIOS PREVIDENCIÁRIOS DO SERVIDOR OU	1.420.00	600.000,00			
3.1.90.11	VENCIMENTOS E VANTAGENS FIXAS - PESSOAL CIVIL	1.430.00	120.000,00			
3.1.90.13	OBRIGAÇÕES PATRONAIS	1.430.00	1.000,00			
3.1.91.00	APLICAÇÕES DIRETAS- INTRA-ORÇAMENTÁRIAS	0.000.000		1.000,00		
3.1.91.13	OBRIGAÇÕES PATRONAIS	1.430.00	1.000,00			
3.3.00.00	OUTRAS DESPESAS CORRENTES	0.000.000			371.000,00	
3.3.90.00	APLICAÇÕES DIRETAS	0.000.000		371.000,00		
3.3.90.14	DIÁRIAS - CIVIL	1.430.00	6.000,00			
3.3.90.30	MATERIAL DE CONSUMO	1.430.00	17.000,00			
3.3.90.33	PASSAGENS E DESPESAS COM LOCOMOÇÃO	1.430.00	4.000,00			
3.3.90.35	SERVIÇOS DE CONSULTORIA	1.430.00	230.000,00			
3.3.90.36	OUTROS SERVIÇOS DE TERCEIROS - PESSOA FÍSICA	1.430.00	21.000,00			
3.3.90.39	OUTROS SERVIÇOS DE TERCEIROS - PESSOA JURÍDICA	1.430.00	31.000,00			
3.3.90.40	SERVIÇOS DE TECNOLOGIA DA INFORMAÇÃO E COMUNICA	1.430.00	2.000,00			
3.3.90.98	COMPENSAÇÕES AO RGPS	1.410.00	50.000,00			
3.3.90.98	COMPENSAÇÕES AO RGPS	1.420.00	10.000,00			
4.0.00.00	DESPESAS DE CAPITAL	0.000.000				40.500,00
4.4.00.00	INVESTIMENTOS	0.000.000			40.500,00	
4.4.90.00	APLICAÇÕES DIRETAS	0.000.000		40.500,00		
4.4.90.52	EQUIPAMENTOS E MATERIAL PERMANENTE	1.430.00	40.500,00			
9.0.00.00	RESERVA DE CONTINGÊNCIA	0.000.000				662.000,00
9.9.00.00	RESERVA DE CONTINGÊNCIA	0.000.000			662.000,00	
9.9.99.00	RESERVA DE CONTINGÊNCIA	0.000.000		662.000,00		
9.9.99.99	RESERVA DE CONTINGÊNCIA	1.410.00	262.000,00			
9.9.99.99	RESERVA DE CONTINGÊNCIA	1.420.00	400.000,00			
<b>TOTAL</b>						<b>7.305.500,00</b>

## PREFEITURA MUNICIPAL DE ESPERANTINA

Rua Vereador Ramos, 746-Centro - CNPJ:06554174/0001-82

Orçamento Programa - Exercício de 2020

Anexo 02

Page 22

## NATUREZA DA DESPESA POR ORGÃO

PODER ORGÃO						
90 RESERVA DE CONTINGÊNCIA						
99 RESERVA DE CONTINGÊNCIA						
Código	Especificação	F.R.	Elemento	Modalidade	Grupo	Categoria Econômica
9.0.00.00	RESERVA DE CONTINGÊNCIA	0.000.000				1.601.092,50
9.9.00.00	RESERVA DE CONTINGÊNCIA	0.000.000			1.601.092,50	
9.9.99.00	RESERVA DE CONTINGÊNCIA	0.000.000		1.601.092,50		
9.9.99.99	RESERVA DE CONTINGÊNCIA	1.001.00	1.601.092,50			
<b>TOTAL</b>						1.601.092,50
<b>TOTAL GERAL</b>						90.720.000,00

## PREFEITURA MUNICIPAL DE ESPERANTINA

Rua Vereador Ramos, 746-Centro - CNPJ:06554174/0001-82

Anexo 02

Page 1

Orçamento Programa - Exercício de 2020

## NATUREZA DA DESPESA POR ORGÃO E UNIDADE

PODER ORGÃO UNIDADE						
01 PODER LEGISLATIVO						
01 CÂMARA MUNICIPAL						
00 CÂMARA MUNICIPAL						
Código	Especificação	F.R.	Elemento	Modalidade	Grupo	Categoria Econômica
3.0.00.00	DESPESAS CORRENTES	0.000.000				2.390.684,50
3.1.00.00	PESSOAL E ENCARGOS SOCIAIS	0.000.000			1.839.445,00	
3.1.90.00	APLICAÇÕES DIRETAS	0.000.000		1.839.445,00		
3.1.90.04	CONTRATAÇÃO POR TEMPO DETERMINADO	1.001.00	1.102,50			
3.1.90.11	VENCIMENTOS E VANTAGENS FIXAS - PESSOAL CIVIL	1.001.00	1.501.187,50			
3.1.90.13	OBRIGAÇÕES PATRONAIS	1.001.00	334.950,00			
3.1.90.16	OUTRAS DESPESAS VARIÁVEIS - PESSOAL CIVIL	1.001.00	1.102,50			
3.1.90.92	DESPESAS DE EXERCÍCIOS ANTERIORES	1.001.00	1.102,50			
3.1.91.00	APLICAÇÕES DIRETAS- INTRA-ORÇAMENTÁRIAS	0.000.000				
3.1.91.13	OBRIGAÇÕES PATRONAIS	1.001.00				
3.2.00.00	JUROS E ENCARGOS DA DÍVIDA	0.000.000			1.102,50	
3.2.90.00	APLICAÇÕES DIRETAS	0.000.000		1.102,50		
3.2.90.21	JUROS SOBRE A DÍVIDA POR CONTRATO	1.001.00	1.102,50			
3.3.00.00	OUTRAS DESPESAS CORRENTES	0.000.000			550.137,00	
3.3.90.00	APLICAÇÕES DIRETAS	0.000.000		550.137,00		
3.3.90.14	DIÁRIAS - CIVIL	1.001.00	56.700,00			
3.3.90.30	MATERIAL DE CONSUMO	1.001.00	25.137,00			
3.3.90.35	SERVIÇOS DE CONSULTORIA	1.001.00	126.000,00			
3.3.90.36	OUTROS SERVIÇOS DE TERCEIROS - PESSOA FÍSICA	1.001.00	218.400,00			
3.3.90.39	OUTROS SERVIÇOS DE TERCEIROS - PESSOA JURÍDICA	1.001.00	121.485,00			
3.3.90.40	SERVIÇOS DE TECNOLOGIA DA INFORMAÇÃO E COMUNICAÇÃO	1.001.00				
3.3.90.92	DESPESAS DE EXERCÍCIOS ANTERIORES	1.001.00	2.415,00			
4.0.00.00	DESPESAS DE CAPITAL	0.000.000				105.577,50
4.4.00.00	INVESTIMENTOS	0.000.000			104.475,00	
4.4.90.00	APLICAÇÕES DIRETAS	0.000.000		104.475,00		
4.4.90.51	OBRAS E INSTALAÇÕES	1.001.00	66.150,00			
4.4.90.52	EQUIPAMENTOS E MATERIAL PERMANENTE	1.001.00	38.325,00			
4.6.00.00	AMORTIZAÇÃO DA DÍVIDA	0.000.000			1.102,50	
4.6.90.00	APLICAÇÕES DIRETAS	0.000.000		1.102,50		
4.6.90.71	PRINCIPAL DA DÍVIDA CONTRATUAL RESGATADO	1.001.00	1.102,50			
<b>TOTAL</b>						2.496.262,00

PREFEITURA MUNICIPAL DE ESPERANTINA

Rua Vereador Ramos, 746-Centro - CNPJ:06554174/0001-82

Anexo 02

Page 2

Orçamento Programa - Exercício de 2020

NATUREZA DA DESPESA POR ORGÃO E UNIDADE

PODER 02 PODER EXECUTIVO						
ORGÃO 01 GABINETE DO PREFEITO						
UNIDADE 00 GABINETE DO PREFEITO						
Código	Especificação	F.R.	Elemento	Modalidade	Grupo	Categoria Econômica
3.0.00.00	DESPESAS CORRENTES	0.000.000				1.060.545,00
3.1.00.00	PESSOAL E ENCARGOS SOCIAIS	0.000.000			931.605,00	
3.1.90.00	APLICAÇÕES DIRETAS	0.000.000		931.605,00		
3.1.90.04	CONTRATAÇÃO POR TEMPO DETERMINADO	1.001.00	1.050,00			
3.1.90.11	VENCIMENTOS E VANTAGENS FIXAS - PESSOAL CIVIL	1.001.00	873.225,00			
3.1.90.13	OBRIGAÇÕES PATRONAIS	1.001.00	55.125,00			
3.1.90.16	OUTRAS DESPESAS VARIÁVEIS - PESSOAL CIVIL	1.001.00	1.050,00			
3.1.90.92	DESPESAS DE EXERCÍCIOS ANTERIORES	1.001.00	1.155,00			
3.3.00.00	OUTRAS DESPESAS CORRENTES	0.000.000			128.940,00	
3.3.90.00	APLICAÇÕES DIRETAS	0.000.000		128.940,00		
3.3.90.14	DIÁRIAS - CIVIL	1.001.00	23.100,00			
3.3.90.30	MATERIAL DE CONSUMO	1.001.00	2.100,00			
3.3.90.33	PASSAGENS E DESPESAS COM LOCOMOÇÃO	1.001.00	5.250,00			
3.3.90.35	SERVIÇOS DE CONSULTORIA	1.001.00	1.050,00			
3.3.90.36	OUTROS SERVIÇOS DE TERCEIROS - PESSOA FÍSICA	1.001.00	2.100,00			
3.3.90.39	OUTROS SERVIÇOS DE TERCEIROS - PESSOA JURÍDICA	1.001.00	94.290,00			
3.3.90.92	DESPESAS DE EXERCÍCIOS ANTERIORES	1.001.00	1.050,00			
4.0.00.00	DESPESAS DE CAPITAL	0.000.000				210,00
4.4.00.00	INVESTIMENTOS	0.000.000			210,00	
4.4.90.00	APLICAÇÕES DIRETAS	0.000.000		210,00		
4.4.90.52	EQUIPAMENTOS E MATERIAL PERMANENTE	1.001.00	210,00			
<b>TOTAL</b>						<b>1.060.755,00</b>

PREFEITURA MUNICIPAL DE ESPERANTINA

Rua Vereador Ramos, 746-Centro - CNPJ:06554174/0001-82

Anexo 02

Page 3

Orçamento Programa - Exercício de 2020

NATUREZA DA DESPESA POR ORGÃO E UNIDADE

PODER 02 PODER EXECUTIVO						
ORGÃO 02 SECRETARIA MUNICIPAL DE GOVERNO						
UNIDADE 00 SECRETARIA MUNICIPAL DE GOVERNO						
Código	Especificação	F.R.	Elemento	Modalidade	Grupo	Categoria Econômica
3.0.00.00	DESPESAS CORRENTES	0.000.000				393.447,50
3.1.00.00	PESSOAL E ENCARGOS SOCIAIS	0.000.000			111.312,50	
3.1.90.00	APLICAÇÕES DIRETAS	0.000.000		111.312,50		
3.1.90.04	CONTRATAÇÃO POR TEMPO DETERMINADO	1.001.00	1.050,00			
3.1.90.11	VENCIMENTOS E VANTAGENS FIXAS - PESSOAL CIVIL	1.001.00	102.650,00			
3.1.90.13	OBRIGAÇÕES PATRONAIS	1.001.00	6.562,50			
3.1.90.16	OUTRAS DESPESAS VARIÁVEIS - PESSOAL CIVIL	1.001.00	1.050,00			
3.3.00.00	OUTRAS DESPESAS CORRENTES	0.000.000			282.135,00	
3.3.90.00	APLICAÇÕES DIRETAS	0.000.000		282.135,00		
3.3.90.14	DIÁRIAS - CIVIL	1.001.00	2.100,00			
3.3.90.30	MATERIAL DE CONSUMO	1.001.00	2.100,00			
3.3.90.35	SERVIÇOS DE CONSULTORIA	1.001.00	1.050,00			
3.3.90.36	OUTROS SERVIÇOS DE TERCEIROS - PESSOA FÍSICA	1.001.00	2.100,00			
3.3.90.39	OUTROS SERVIÇOS DE TERCEIROS - PESSOA JURÍDICA	1.001.00	274.785,00			
4.0.00.00	DESPESAS DE CAPITAL	0.000.000				105,00
4.4.00.00	INVESTIMENTOS	0.000.000			105,00	
4.4.90.00	APLICAÇÕES DIRETAS	0.000.000		105,00		
4.4.90.52	EQUIPAMENTOS E MATERIAL PERMANENTE	1.001.00	105,00			
<b>TOTAL</b>						<b>393.552,50</b>

**PREFEITURA MUNICIPAL DE ESPERANTINA**

Rua Vereador Ramos, 746-Centro - CNPJ:06554174/0001-82

Anexo 02

Page 4

Orçamento Programa - Exercício de 2020

**NATUREZA DA DESPESA POR ORGÃO E UNIDADE**

PODER 02 PODER EXECUTIVO						
ORGÃO 03 PROCURADORIA GERAL DO MUNICÍPIO						
UNIDADE 00 PROCURADORIA GERAL DO MUNICÍPIO						
Código	Especificação	F.R.	Elemento	Modalidade	Grupo	Categoria Econômica
3.0.00.00	DESPESAS CORRENTES	0.000.000				188.895,00
3.1.00.00	PESSOAL E ENCARGOS SOCIAIS	0.000.000			186.270,00	
3.1.90.00	APLICAÇÕES DIRETAS	0.000.000		186.270,00		
3.1.90.11	VENCIMENTOS E VANTAGENS FIXAS - PESSOAL CIVIL	1.001.00	181.020,00			
3.1.90.13	OBRIGAÇÕES PATRONAIS	1.001.00	5.250,00			
3.3.00.00	OUTRAS DESPESAS CORRENTES	0.000.000			2.625,00	
3.3.90.00	APLICAÇÕES DIRETAS	0.000.000		2.625,00		
3.3.90.14	DIÁRIAS - CIVIL	1.001.00	1.050,00			
3.3.90.30	MATERIAL DE CONSUMO	1.001.00	525,00			
3.3.90.36	OUTROS SERVIÇOS DE TERCEIROS - PESSOA FÍSICA	1.001.00	525,00			
3.3.90.39	OUTROS SERVIÇOS DE TERCEIROS - PESSOA JURÍDICA	1.001.00	525,00			
4.0.00.00	DESPESAS DE CAPITAL	0.000.000				105,00
4.4.00.00	INVESTIMENTOS	0.000.000			105,00	
4.4.90.00	APLICAÇÕES DIRETAS	0.000.000		105,00		
4.4.90.52	EQUIPAMENTOS E MATERIAL PERMANENTE	1.001.00	105,00			
<b>TOTAL</b>						<b>189.000,00</b>

**PREFEITURA MUNICIPAL DE ESPERANTINA**

Rua Vereador Ramos, 746-Centro - CNPJ:06554174/0001-82

Anexo 02

Page 5

Orçamento Programa - Exercício de 2020

**NATUREZA DA DESPESA POR ORGÃO E UNIDADE**

PODER 02 PODER EXECUTIVO						
ORGÃO 04 CONTROLADORIA GERAL DO MUNICÍPIO						
UNIDADE 00 CONTROLADORIA GERAL DO MUNICÍPIO						
Código	Especificação	F.R.	Elemento	Modalidade	Grupo	Categoria Econômica
3.0.00.00	DESPESAS CORRENTES	0.000.000				68.040,00
3.1.00.00	PESSOAL E ENCARGOS SOCIAIS	0.000.000			65.415,00	
3.1.90.00	APLICAÇÕES DIRETAS	0.000.000		65.415,00		
3.1.90.11	VENCIMENTOS E VANTAGENS FIXAS - PESSOAL CIVIL	1.001.00	64.890,00			
3.1.90.13	OBRIGAÇÕES PATRONAIS	1.001.00	525,00			
3.3.00.00	OUTRAS DESPESAS CORRENTES	0.000.000			2.625,00	
3.3.90.00	APLICAÇÕES DIRETAS	0.000.000		2.625,00		
3.3.90.14	DIÁRIAS - CIVIL	1.001.00	525,00			
3.3.90.30	MATERIAL DE CONSUMO	1.001.00	525,00			
3.3.90.35	SERVIÇOS DE CONSULTORIA	1.001.00	525,00			
3.3.90.36	OUTROS SERVIÇOS DE TERCEIROS - PESSOA FÍSICA	1.001.00	525,00			
3.3.90.39	OUTROS SERVIÇOS DE TERCEIROS - PESSOA JURÍDICA	1.001.00	525,00			
4.0.00.00	DESPESAS DE CAPITAL	0.000.000				105,00
4.4.00.00	INVESTIMENTOS	0.000.000			105,00	
4.4.90.00	APLICAÇÕES DIRETAS	0.000.000		105,00		
4.4.90.52	EQUIPAMENTOS E MATERIAL PERMANENTE	1.001.00	105,00			
<b>TOTAL</b>						<b>68.145,00</b>



PREFEITURA MUNICIPAL DE ESPERANTINA

Rua Vereador Ramos, 746-Centro - CNPJ:06554174/0001-82

Anexo 02

Page 6

Orçamento Programa - Exercício de 2020

NATUREZA DA DESPESA POR ORGÃO E UNIDADE

Código	Especificação	F.R.	Elemento	Modalidade	Grupo	Categoria Econômica
PODER	02 PODER EXECUTIVO					
ORGÃO	05 SECRETARIA DE CULTURA, ESPORTE E LAZER					
UNIDADE	00 SECRETARIA DE CULTURA, ESPORTE E LAZER					
3.0.00.00	DESPESAS CORRENTES	0.000.000				447.875,00
3.1.00.00	PESSOAL E ENCARGOS SOCIAIS	0.000.000			334.425,00	
3.1.90.00	APLICAÇÕES DIRETAS	0.000.000		334.425,00		
3.1.90.04	CONTRATAÇÃO POR TEMPO DETERMINADO	1.001.00	13.650,00			
3.1.90.11	VENCIMENTOS E VANTAGENS FIXAS - PESSOAL CIVIL	1.001.00	304.500,00			
3.1.90.13	OBRIGAÇÕES PATRONAIS	1.001.00	15.750,00			
3.1.90.16	OUTRAS DESPESAS VARIÁVEIS - PESSOAL CIVIL	1.001.00	525,00			
3.3.00.00	OUTRAS DESPESAS CORRENTES	0.000.000			113.450,00	
3.3.90.00	APLICAÇÕES DIRETAS	0.000.000		113.450,00		
3.3.90.14	DIÁRIAS - CIVIL	1.001.00	16.170,00			
3.3.90.30	MATERIAL DE CONSUMO	1.001.00	53.602,50			
3.3.90.31	PREMIAÇÕES CULTURAIS, ARTÍSTICAS, CIENTÍFICAS, DESP	1.001.00	1.050,00			
3.3.90.35	SERVIÇOS DE CONSULTORIA	1.001.00	525,00			
3.3.90.36	OUTROS SERVIÇOS DE TERCEIROS - PESSOA FÍSICA	1.001.00	6.352,50			
3.3.90.39	OUTROS SERVIÇOS DE TERCEIROS - PESSOA JURÍDICA	1.001.00	35.750,00			
4.0.00.00	DESPESAS DE CAPITAL	0.000.000				334.425,00
4.4.00.00	INVESTIMENTOS	0.000.000			334.425,00	
4.4.90.00	APLICAÇÕES DIRETAS	0.000.000		334.425,00		
4.4.90.51	OBRAS E INSTALAÇÕES	1.001.00	525,00			
4.4.90.51	OBRAS E INSTALAÇÕES	1.510.00	278.250,00			
4.4.90.51	OBRAS E INSTALAÇÕES	1.520.00	52.500,00			
4.4.90.52	EQUIPAMENTOS E MATERIAL PERMANENTE	1.001.00	3.150,00			
<b>TOTAL</b>						<b>782.300,00</b>

PREFEITURA MUNICIPAL DE ESPERANTINA

Rua Vereador Ramos, 746-Centro - CNPJ:06554174/0001-82

Anexo 02

Page 7

Orçamento Programa - Exercício de 2020

NATUREZA DA DESPESA POR ORGÃO E UNIDADE

Código	Especificação	F.R.	Elemento	Modalidade	Grupo	Categoria Econômica
PODER	02 PODER EXECUTIVO					
ORGÃO	06 SECRETARIA MUNICIPAL DE FAZENDA					
UNIDADE	00 SECRETARIA MUNICIPAL DE FAZENDA					
3.0.00.00	DESPESAS CORRENTES	0.000.000				423.990,00
3.1.00.00	PESSOAL E ENCARGOS SOCIAIS	0.000.000			320.250,00	
3.1.90.00	APLICAÇÕES DIRETAS	0.000.000		320.250,00		
3.1.90.11	VENCIMENTOS E VANTAGENS FIXAS - PESSOAL CIVIL	1.001.00	294.000,00			
3.1.90.13	OBRIGAÇÕES PATRONAIS	1.001.00	15.750,00			
3.1.90.16	OUTRAS DESPESAS VARIÁVEIS - PESSOAL CIVIL	1.001.00	5.250,00			
3.1.90.91	SENTENÇAS JUDICIAIS	1.001.00	5.250,00			
3.2.00.00	JUROS E ENCARGOS DA DÍVIDA	0.000.000			1.050,00	
3.2.90.00	APLICAÇÕES DIRETAS	0.000.000		1.050,00		
3.2.90.21	JUROS SOBRE A DÍVIDA POR CONTRATO	1.001.00	1.050,00			
3.3.00.00	OUTRAS DESPESAS CORRENTES	0.000.000			102.690,00	
3.3.90.00	APLICAÇÕES DIRETAS	0.000.000		102.690,00		
3.3.90.04	CONTRATAÇÃO POR TEMPO DETERMINADO	1.001.00	1.050,00			
3.3.90.14	DIÁRIAS - CIVIL	1.001.00	15.750,00			
3.3.90.30	MATERIAL DE CONSUMO	1.001.00	1.050,00			
3.3.90.35	SERVIÇOS DE CONSULTORIA	1.001.00	1.050,00			
3.3.90.36	OUTROS SERVIÇOS DE TERCEIROS - PESSOA FÍSICA	1.001.00	1.050,00			
3.3.90.39	OUTROS SERVIÇOS DE TERCEIROS - PESSOA JURÍDICA	1.001.00	28.140,00			
3.3.90.47	OBRIGAÇÕES TRIBUTÁRIAS E CONTRIBUTIVAS	1.001.00	52.500,00			
3.3.90.92	DESPESAS DE EXERCÍCIOS ANTERIORES	1.001.00	1.050,00			
3.3.90.93	INDENIZAÇÕES E RESTITUIÇÕES	1.001.00	1.050,00			
4.0.00.00	DESPESAS DE CAPITAL	0.000.000				472.605,00
4.4.00.00	INVESTIMENTOS	0.000.000			105,00	
4.4.90.00	APLICAÇÕES DIRETAS	0.000.000		105,00		
4.4.90.52	EQUIPAMENTOS E MATERIAL PERMANENTE	1.001.00	105,00			
4.6.00.00	AMORTIZAÇÃO DA DÍVIDA	0.000.000			472.500,00	
4.6.90.00	APLICAÇÕES DIRETAS	0.000.000		472.500,00		
4.6.90.71	PRINCIPAL DA DÍVIDA CONTRATUAL RESGATADO	1.001.00	472.500,00			
<b>TOTAL</b>						<b>896.595,00</b>

## PREFEITURA MUNICIPAL DE ESPERANTINA

Rua Vereador Ramos, 746-Centro - CNPJ:06554174/0001-82

Anexo 02  
Page 8

Orçamento Programa - Exercício de 2020

## NATUREZA DA DESPESA POR ORGÃO E UNIDADE

PODER		02 PODER EXECUTIVO					
ORGÃO		07 SECRETARIA MUNICIPAL DE EDUCAÇÃO					
UNIDADE		01 EDUCAÇÃO - OUTROS PROGRAMAS					
Código	Especificação	F.R.	Elemento	Modalidade	Grupo	Categoria Econômica	
3.0.00.00	DESPESAS CORRENTES	0.000.000					6.246.378,60
3.1.00.00	PESSOAL E ENCARGOS SOCIAIS	0.000.000			688.170,00		
3.1.90.00	APLICAÇÕES DIRETAS	0.000.000		603.225,00			
3.1.90.04	CONTRATAÇÃO POR TEMPO DETERMINADO	1.001.00	4.200,00				
3.1.90.04	CONTRATAÇÃO POR TEMPO DETERMINADO	1.190.00	1.102,50				
3.1.90.11	VENCIMENTOS E VANTAGENS FIXAS - PESSOAL CIVIL	1.001.00	332.272,50				
3.1.90.13	OBRIGAÇÕES PATRONAIS	1.001.00	53.550,00				
3.1.90.16	OUTRAS DESPESAS VARIÁVEIS - PESSOAL CIVIL	1.001.00	1.050,00				
3.1.90.91	SENTENÇAS JUDICIAIS	1.001.00	200.550,00				
3.1.90.92	DESPESAS DE EXERCÍCIOS ANTERIORES	1.001.00	10.500,00				
3.1.91.00	APLICAÇÕES DIRETAS- INTRA-ORÇAMENTÁRIAS	0.000.000		84.945,00			
3.1.91.13	OBRIGAÇÕES PATRONAIS	1.001.00	84.945,00				
3.3.00.00	OUTRAS DESPESAS CORRENTES	0.000.000			5.558.208,60		
3.3.50.00	TRANSFERÊNCIAS A INSTITUIÇÕES PRIVADAS SEM FINS LUCRATIVAS	0.000.000		1.050,00			
3.3.50.43	SUBVENÇÕES SOCIAIS	1.001.00	1.050,00				
3.3.90.00	APLICAÇÕES DIRETAS	0.000.000		5.557.158,60			
3.3.90.14	DIÁRIAS - CIVIL	1.001.00	36.802,50				
3.3.90.14	DIÁRIAS - CIVIL	1.120.00	21.000,00				
3.3.90.30	MATERIAL DE CONSUMO	1.001.00	552.300,00				
3.3.90.30	MATERIAL DE CONSUMO	1.120.00	346.500,00				
3.3.90.30	MATERIAL DE CONSUMO	1.121.00	1.102,50				
3.3.90.30	MATERIAL DE CONSUMO	1.122.00	1.008.000,00				
3.3.90.30	MATERIAL DE CONSUMO	1.123.00	1.102,50				
3.3.90.30	MATERIAL DE CONSUMO	1.124.00	211.102,50				
3.3.90.30	MATERIAL DE CONSUMO	1.190.00	5.512,50				
3.3.90.33	PASSAGENS E DESPESAS COM LOCOMOÇÃO	1.123.00	1.102,50				
3.3.90.35	SERVIÇOS DE CONSULTORIA	1.001.00	1.050,00				
3.3.90.36	OUTROS SERVIÇOS DE TERCEIROS - PESSOA FÍSICA	1.001.00	481.563,60				
3.3.90.36	OUTROS SERVIÇOS DE TERCEIROS - PESSOA FÍSICA	1.120.00	119.700,00				
3.3.90.36	OUTROS SERVIÇOS DE TERCEIROS - PESSOA FÍSICA	1.121.00	5.512,50				
3.3.90.36	OUTROS SERVIÇOS DE TERCEIROS - PESSOA FÍSICA	1.123.00	3.307,50				
3.3.90.36	OUTROS SERVIÇOS DE TERCEIROS - PESSOA FÍSICA	1.124.00	192.045,00				
3.3.90.36	OUTROS SERVIÇOS DE TERCEIROS - PESSOA FÍSICA	1.125.00	52.500,00				
3.3.90.36	OUTROS SERVIÇOS DE TERCEIROS - PESSOA FÍSICA	1.190.00	5.512,50				
3.3.90.39	OUTROS SERVIÇOS DE TERCEIROS - PESSOA JURÍDICA	1.001.00	1.205.557,50				
3.3.90.39	OUTROS SERVIÇOS DE TERCEIROS - PESSOA JURÍDICA	1.120.00	241.500,00				
3.3.90.39	OUTROS SERVIÇOS DE TERCEIROS - PESSOA JURÍDICA	1.121.00	3.307,50				
3.3.90.39	OUTROS SERVIÇOS DE TERCEIROS - PESSOA JURÍDICA	1.123.00	518.385,00				
3.3.90.39	OUTROS SERVIÇOS DE TERCEIROS - PESSOA JURÍDICA	1.124.00	258.352,50				
3.3.90.39	OUTROS SERVIÇOS DE TERCEIROS - PESSOA JURÍDICA	1.125.00	52.500,00				
3.3.90.39	OUTROS SERVIÇOS DE TERCEIROS - PESSOA JURÍDICA	1.190.00	47.565,00				
3.3.90.40	SERVIÇOS DE TECNOLOGIA DA INFORMAÇÃO E COMUNICAÇÃO	1.001.00	5.250,00				
3.3.90.47	OBRIGAÇÕES TRIBUTÁRIAS E CONTRIBUTIVAS	1.001.00	157.500,00				
3.3.90.92	DESPESAS DE EXERCÍCIOS ANTERIORES	1.001.00	11.025,00				
3.3.90.92	DESPESAS DE EXERCÍCIOS ANTERIORES	1.120.00	5.250,00				
3.3.90.93	INDENIZAÇÕES E RESTITUIÇÕES	1.001.00	5.250,00				

**PREFEITURA MUNICIPAL DE ESPERANTINA**

Rua Vereador Ramos, 746-Centro - CNPJ:06554174/0001-82

Anexo 02  
Page 9

Orçamento Programa - Exercício de 2020

**NATUREZA DA DESPESA POR ORGÃO E UNIDADE**

Código	Especificação	F.R.	Elemento	Modalidade	Grupo	Categoria Econômica
PODER	02 PODER EXECUTIVO					
ORGÃO	07 SECRETARIA MUNICIPAL DE EDUCAÇÃO					
UNIDADE	01 EDUCAÇÃO - OUTROS PROGRAMAS					
4.0.00.00	DESPESAS DE CAPITAL	0.000.000				961.312,50
4.4.00.00	INVESTIMENTOS	0.000.000			671.460,00	
4.4.90.00	APLICAÇÕES DIRETAS	0.000.000		671.460,00		
4.4.90.51	OBRAS E INSTALAÇÕES	1.001.00	31.500,00			
4.4.90.51	OBRAS E INSTALAÇÕES	1.120.00	11.025,00			
4.4.90.51	OBRAS E INSTALAÇÕES	1.124.00	320.250,00			
4.4.90.51	OBRAS E INSTALAÇÕES	1.125.00	105.000,00			
4.4.90.52	EQUIPAMENTOS E MATERIAL PERMANENTE	0.124.00	5.000,00			
4.4.90.52	EQUIPAMENTOS E MATERIAL PERMANENTE	1.001.00	21.000,00			
4.4.90.52	EQUIPAMENTOS E MATERIAL PERMANENTE	1.120.00	11.025,00			
4.4.90.52	EQUIPAMENTOS E MATERIAL PERMANENTE	1.121.00	1.102,50			
4.4.90.52	EQUIPAMENTOS E MATERIAL PERMANENTE	1.123.00	1.102,50			
4.4.90.52	EQUIPAMENTOS E MATERIAL PERMANENTE	1.124.00	109.750,00			
4.4.90.52	EQUIPAMENTOS E MATERIAL PERMANENTE	1.125.00	52.500,00			
4.4.90.52	EQUIPAMENTOS E MATERIAL PERMANENTE	1.190.00	1.102,50			
4.4.90.61	AQUISIÇÃO DE IMÓVEIS	1.190.00	1.102,50			
4.5.00.00	INVERSÕES FINANCEIRAS	0.000.000			1.102,50	
4.5.90.00	APLICAÇÕES DIRETAS	0.000.000		1.102,50		
4.5.90.61	AQUISIÇÃO DE IMÓVEIS	1.190.00	1.102,50			
4.6.00.00	AMORTIZAÇÃO DA DÍVIDA	0.000.000			288.750,00	
4.6.90.00	APLICAÇÕES DIRETAS	0.000.000		288.750,00		
4.6.90.71	PRINCIPAL DA DÍVIDA CONTRATUAL RESGATADO	1.001.00	288.750,00			
<b>TOTAL</b>						<b>7.207.691,10</b>

## PREFEITURA MUNICIPAL DE ESPERANTINA

Rua Vereador Ramos, 746-Centro - CNPJ:06554174/0001-82

Anexo 02

Page 10

Orçamento Programa - Exercício de 2020

## NATUREZA DA DESPESA POR ORGÃO E UNIDADE

PODER		02 PODER EXECUTIVO				
ORGÃO		07 SECRETARIA MUNICIPAL DE EDUCAÇÃO				
UNIDADE		03 EDUCAÇÃO - OUTROS PROGRAMAS DO FUNDEB				
Código	Especificação	F.R.	Elemento	Modalidade	Grupo	Categoria Econômica
3.0.00.00	DESPESAS CORRENTES	0.000.000				11.433.450,00
3.1.00.00	PESSOAL E ENCARGOS SOCIAIS	0.000.000			8.107.102,50	
3.1.90.00	APLICAÇÕES DIRETAS	0.000.000		7.032.425,50		
3.1.90.04	CONTRATAÇÃO POR TEMPO DETERMINADO	1.117.00	471.658,00			
3.1.90.11	VENCIMENTOS E VANTAGENS FIXAS - PESSOAL CIVIL	1.116.00	3.917.707,50			
3.1.90.11	VENCIMENTOS E VANTAGENS FIXAS - PESSOAL CIVIL	1.117.00	1.734.705,00			
3.1.90.13	OBRIGAÇÕES PATRONAIS	1.117.00	172.305,00			
3.1.90.16	OUTRAS DESPESAS VARIÁVEIS - PESSOAL CIVIL	1.117.00	3.307,50			
3.1.90.91	SENTENÇAS JUDICIAIS	1.117.00	679.140,00			
3.1.90.92	DESPESAS DE EXERCÍCIOS ANTERIORES	1.117.00	53.602,50			
3.1.91.00	APLICAÇÕES DIRETAS- INTRA-ORÇAMENTÁRIAS	0.000.000		1.074.677,00		
3.1.91.13	OBRIGAÇÕES PATRONAIS	1.117.00	1.074.677,00			
3.2.00.00	JUROS E ENCARGOS DA DÍVIDA	0.000.000			1.102,50	
3.2.90.00	APLICAÇÕES DIRETAS	0.000.000		1.102,50		
3.2.90.21	JUROS SOBRE A DÍVIDA POR CONTRATO	1.117.00	1.102,50			
3.3.00.00	OUTRAS DESPESAS CORRENTES	0.000.000			3.325.245,00	
3.3.90.00	APLICAÇÕES DIRETAS	0.000.000		3.325.245,00		
3.3.90.04	CONTRATAÇÃO POR TEMPO DETERMINADO	1.117.00	2.205,00			
3.3.90.14	DIÁRIAS - CIVIL	1.117.00	8.820,00			
3.3.90.30	MATERIAL DE CONSUMO	1.117.00	1.446.375,00			
3.3.90.33	PASSAGENS E DESPESAS COM LOCOMOÇÃO	1.116.00	1.102,50			
3.3.90.33	PASSAGENS E DESPESAS COM LOCOMOÇÃO	1.117.00	1.102,50			
3.3.90.35	SERVIÇOS DE CONSULTORIA	1.116.00	1.102,50			
3.3.90.36	OUTROS SERVIÇOS DE TERCEIROS - PESSOA FÍSICA	1.116.00	121.275,00			
3.3.90.36	OUTROS SERVIÇOS DE TERCEIROS - PESSOA FÍSICA	1.117.00	290.955,00			
3.3.90.39	OUTROS SERVIÇOS DE TERCEIROS - PESSOA JURÍDICA	1.116.00	1.009.575,00			
3.3.90.39	OUTROS SERVIÇOS DE TERCEIROS - PESSOA JURÍDICA	1.117.00	422.730,00			
3.3.90.40	SERVIÇOS DE TECNOLOGIA DA INFORMAÇÃO E COMUNICAÇÃO	1.116.00	15.750,00			
3.3.90.92	DESPESAS DE EXERCÍCIOS ANTERIORES	1.117.00	3.150,00			
3.3.90.93	INDENIZAÇÕES E RESTITUIÇÕES	1.117.00	1.102,50			
4.0.00.00	DESPESAS DE CAPITAL	0.000.000				238.087,50
4.4.00.00	INVESTIMENTOS	0.000.000			234.937,50	
4.4.90.00	APLICAÇÕES DIRETAS	0.000.000		234.937,50		
4.4.90.51	OBRAS E INSTALAÇÕES	1.117.00	165.375,00			
4.4.90.52	EQUIPAMENTOS E MATERIAL PERMANENTE	1.116.00	1.050,00			
4.4.90.52	EQUIPAMENTOS E MATERIAL PERMANENTE	1.117.00	67.410,00			
4.4.90.93	INDENIZAÇÕES E RESTITUIÇÕES	1.117.00	1.102,50			
4.6.00.00	AMORTIZAÇÃO DA DÍVIDA	0.000.000			3.150,00	
4.6.90.00	APLICAÇÕES DIRETAS	0.000.000		3.150,00		
4.6.90.71	PRINCIPAL DA DÍVIDA CONTRATUAL RESGATADO	1.117.00	3.150,00			
<b>TOTAL</b>						<b>11.671.537,50</b>

Verba Volant,  
Scripta Manent

**PREFEITURA MUNICIPAL DE ESPERANTINA**

Rua Vereador Ramos, 746-Centro - CNPJ:06554174/0001-82

Anexo 02  
Page 11

Orçamento Programa - Exercício de 2020

**NATUREZA DA DESPESA POR ORGÃO E UNIDADE**

Código	Especificação	F.R.	Elemento	Modalidade	Grupo	Categoria Econômica
PODER	02 PODER EXECUTIVO					
ORGÃO	07 SECRETARIA MUNICIPAL DE EDUCAÇÃO					
UNIDADE	20 REMUNERAÇÃO DO MAGISTÉRIO-FUNDEB					
3.0.00.00	DESPESAS CORRENTES	0.000.000				20.662.582,50
3.1.00.00	PESSOAL E ENCARGOS SOCIAIS	0.000.000			20.662.582,50	
3.1.90.00	APLICAÇÕES DIRETAS	0.000.000		19.368.877,50		
3.1.90.04	CONTRATAÇÃO POR TEMPO DETERMINADO	1.116.00	1.168.650,00			
3.1.90.11	VENCIMENTOS E VANTAGENS FIXAS - PESSOAL CIVIL	1.116.00	16.821.000,00			
3.1.90.13	OBRIGAÇÕES PATRONAIS	1.116.00	108.202,50			
3.1.90.16	OUTRAS DESPESAS VARIÁVEIS - PESSOAL CIVIL	1.116.00	4.410,00			
3.1.90.91	SENTENÇAS JUDICIAIS	1.116.00	1.158.307,50			
3.1.90.92	DESPESAS DE EXERCÍCIOS ANTERIORES	1.116.00	108.307,50			
3.1.91.00	APLICAÇÕES DIRETAS- INTRA-ORÇAMENTÁRIAS	0.000.000		1.293.705,00		
3.1.91.13	OBRIGAÇÕES PATRONAIS	1.116.00	1.293.705,00			
<b>TOTAL</b>						<b>20.662.582,50</b>

## PREFEITURA MUNICIPAL DE ESPERANTINA

Rua Vereador Ramos, 746-Centro - CNPJ:06554174/0001-82

Anexo 02

Page 12

Orçamento Programa - Exercício de 2020

## NATUREZA DA DESPESA POR ORGÃO E UNIDADE

PODER		02 PODER EXECUTIVO				
ORGÃO		08 SECRETARIA DE DESENV. DA ASSISTÊNCIA SOCIAL				
UNIDADE		01 FUNDO MUNICIPAL DE ASSISTÊNCIA SOCIAL				
Código	Especificação	F.R.	Elemento	Modalidade	Grupo	Categoria Econômica
3.0.00.00	DESPESAS CORRENTES	0.000.000				2.321.991,00
3.1.00.00	PESSOAL E ENCARGOS SOCIAIS	0.000.000			1.428.036,75	
3.1.90.00	APLICAÇÕES DIRETAS	0.000.000		1.336.266,75		
3.1.90.04	CONTRATAÇÃO POR TEMPO DETERMINADO	1.001.00	180.600,00			
3.1.90.04	CONTRATAÇÃO POR TEMPO DETERMINADO	1.311.00	126.735,00			
3.1.90.04	CONTRATAÇÃO POR TEMPO DETERMINADO	1.312.00	1.102,50			
3.1.90.11	VENCIMENTOS E VANTAGENS FIXAS - PESSOAL CIVIL	1.001.00	522.674,25			
3.1.90.11	VENCIMENTOS E VANTAGENS FIXAS - PESSOAL CIVIL	1.311.00	241.342,50			
3.1.90.11	VENCIMENTOS E VANTAGENS FIXAS - PESSOAL CIVIL	1.312.00	1.102,50			
3.1.90.13	OBRIGAÇÕES PATRONAIS	1.001.00	182.962,50			
3.1.90.13	OBRIGAÇÕES PATRONAIS	1.311.00	4.410,00			
3.1.90.13	OBRIGAÇÕES PATRONAIS	1.312.00	1.102,50			
3.1.90.16	OUTRAS DESPESAS VARIÁVEIS - PESSOAL CIVIL	1.001.00	3.150,00			
3.1.90.16	OUTRAS DESPESAS VARIÁVEIS - PESSOAL CIVIL	1.311.00	3.307,50			
3.1.90.91	SENTENÇAS JUDICIAIS	1.001.00	42.000,00			
3.1.90.91	SENTENÇAS JUDICIAIS	1.311.00	21.000,00			
3.1.90.91	SENTENÇAS JUDICIAIS	1.312.00	1.102,50			
3.1.90.92	DESPESAS DE EXERCÍCIOS ANTERIORES	1.001.00	3.675,00			
3.1.90.92	DESPESAS DE EXERCÍCIOS ANTERIORES	1.311.00				
3.1.91.00	APLICAÇÕES DIRETAS- INTRA-ORÇAMENTÁRIAS	0.000.000		91.770,00		
3.1.91.13	OBRIGAÇÕES PATRONAIS	1.001.00	79.170,00			
3.1.91.13	OBRIGAÇÕES PATRONAIS	1.311.00	12.600,00			
3.2.00.00	JUROS E ENCARGOS DA DÍVIDA	0.000.000			1.050,00	
3.2.90.00	APLICAÇÕES DIRETAS	0.000.000		1.050,00		
3.2.90.21	JUROS SOBRE A DÍVIDA POR CONTRATO	1.001.00	1.050,00			
3.3.00.00	OUTRAS DESPESAS CORRENTES	0.000.000			892.904,25	
3.3.50.00	TRANSFERÊNCIAS A INSTITUIÇÕES PRIVADAS SEM FINS LUCR	0.000.000		1.102,50		
3.3.50.43	SUBVENÇÕES SOCIAIS	1.311.00	1.102,50			
3.3.90.00	APLICAÇÕES DIRETAS	0.000.000		891.801,75		
3.3.90.04	CONTRATAÇÃO POR TEMPO DETERMINADO	1.001.00	2.100,00			
3.3.90.14	DIÁRIAS - CIVIL	1.001.00	24.150,00			
3.3.90.14	DIÁRIAS - CIVIL	1.311.00	18.112,50			
3.3.90.14	DIÁRIAS - CIVIL	1.312.00	1.102,50			
3.3.90.30	MATERIAL DE CONSUMO	1.001.00	113.400,00			
3.3.90.30	MATERIAL DE CONSUMO	1.311.00	230.249,25			
3.3.90.30	MATERIAL DE CONSUMO	1.312.00	1.102,50			
3.3.90.32	MATERIAL, BEM OU SERVIÇO PARA DISTRIBUIÇÃO GRATUIT	1.001.00	16.800,00			
3.3.90.32	MATERIAL, BEM OU SERVIÇO PARA DISTRIBUIÇÃO GRATUIT	1.312.00	1.102,50			
3.3.90.33	PASSAGENS E DESPESAS COM LOCOMOÇÃO	1.001.00	1.050,00			
3.3.90.33	PASSAGENS E DESPESAS COM LOCOMOÇÃO	1.311.00	1.102,50			
3.3.90.33	PASSAGENS E DESPESAS COM LOCOMOÇÃO	1.312.00	1.102,50			
3.3.90.36	OUTROS SERVIÇOS DE TERCEIROS - PESSOA FÍSICA	1.001.00	16.800,00			
3.3.90.36	OUTROS SERVIÇOS DE TERCEIROS - PESSOA FÍSICA	1.311.00	114.817,50			
3.3.90.36	OUTROS SERVIÇOS DE TERCEIROS - PESSOA FÍSICA	1.312.00	1.102,50			
3.3.90.39	OUTROS SERVIÇOS DE TERCEIROS - PESSOA JURÍDICA	1.001.00	100.275,00			
3.3.90.39	OUTROS SERVIÇOS DE TERCEIROS - PESSOA JURÍDICA	1.311.00	217.770,00			

PREFEITURA MUNICIPAL DE ESPERANTINA

Rua Vereador Ramos, 746-Centro - CNPJ:06554174/0001-82

Anexo 02  
Page 13

Orçamento Programa - Exercício de 2020

NATUREZA DA DESPESA POR ORGÃO E UNIDADE

Código	Especificação	F.R.	Elemento	Modalidade	Grupo	Categoria Econômica
PODER	02 PODER EXECUTIVO					
ORGÃO	08 SECRETARIA DE DESENV. DA ASSISTÊNCIA SOCIAL					
UNIDADE	01 FUNDO MUNICIPAL DE ASSISTÊNCIA SOCIAL					
3.3.90.39	OUTROS SERVIÇOS DE TERCEIROS - PESSOA JURÍDICA	1.312,00	1.102,50			
3.3.90.40	SERVIÇOS DE TECNOLOGIA DA INFORMAÇÃO E COMUNICAÇÃO	1.001,00	10.500,00			
3.3.90.48	OUTROS AUXÍLIOS FINANCEIROS A PESSOAS FÍSICAS	1.001,00	6.300,00			
3.3.90.48	OUTROS AUXÍLIOS FINANCEIROS A PESSOAS FÍSICAS	1.311,00	1.102,50			
3.3.90.92	DESPESAS DE EXERCÍCIOS ANTERIORES	1.001,00	7.350,00			
3.3.90.92	DESPESAS DE EXERCÍCIOS ANTERIORES	1.311,00	2.205,00			
3.3.90.92	DESPESAS DE EXERCÍCIOS ANTERIORES	1.312,00	1.102,50			
4.0.00.00	DESPESAS DE CAPITAL	0.000.000				185.115,00
4.4.00.00	INVESTIMENTOS	0.000.000			179.602,50	
4.4.90.00	APLICAÇÕES DIRETAS	0.000.000		179.602,50		
4.4.90.51	OBRAS E INSTALAÇÕES	1.001,00	52.500,00			
4.4.90.51	OBRAS E INSTALAÇÕES	1.311,00	11.025,00			
4.4.90.51	OBRAS E INSTALAÇÕES	1.312,00	5.512,50			
4.4.90.52	EQUIPAMENTOS E MATERIAL PERMANENTE	1.001,00	28.350,00			
4.4.90.52	EQUIPAMENTOS E MATERIAL PERMANENTE	1.311,00	82.215,00			
4.6.00.00	AMORTIZAÇÃO DA DÍVIDA	0.000.000			5.512,50	
4.6.90.00	APLICAÇÕES DIRETAS	0.000.000		5.512,50		
4.6.90.71	PRINCIPAL DA DÍVIDA CONTRATUAL RESGATADO	1.312,00	5.512,50			
<b>T O T A L</b>						<b>2.507.106,00</b>

PREFEITURA MUNICIPAL DE ESPERANTINA

Rua Vereador Ramos, 746-Centro - CNPJ:06554174/0001-82

Anexo 02  
Page 14

Orçamento Programa - Exercício de 2020

NATUREZA DA DESPESA POR ORGÃO E UNIDADE

Código	Especificação	F.R.	Elemento	Modalidade	Grupo	Categoria Econômica
PODER	02 PODER EXECUTIVO					
ORGÃO	08 SECRETARIA DE DESENV. DA ASSISTÊNCIA SOCIAL					
UNIDADE	02 ASSISTÊNCIA - OUTROS PROGRAMAS					
3.0.00.00	DESPESAS CORRENTES	0.000.000				253.680,00
3.1.00.00	PESSOAL E ENCARGOS SOCIAIS	0.000.000			17.377,50	
3.1.90.00	APLICAÇÕES DIRETAS	0.000.000		17.377,50		
3.1.90.04	CONTRATAÇÃO POR TEMPO DETERMINADO	1.001,00	1.050,00			
3.1.90.11	VENCIMENTOS E VANTAGENS FIXAS - PESSOAL CIVIL	1.001,00	13.177,50			
3.1.90.13	OBRIGAÇÕES PATRONAIS	1.001,00	2.100,00			
3.1.90.16	OUTRAS DESPESAS VARIÁVEIS - PESSOAL CIVIL	1.001,00	1.050,00			
3.3.00.00	OUTRAS DESPESAS CORRENTES	0.000.000			236.302,50	
3.3.90.00	APLICAÇÕES DIRETAS	0.000.000		236.302,50		
3.3.90.04	CONTRATAÇÃO POR TEMPO DETERMINADO	1.001,00	1.050,00			
3.3.90.14	DIÁRIAS - CIVIL	1.001,00	1.050,00			
3.3.90.30	MATERIAL DE CONSUMO	1.001,00	4.252,50			
3.3.90.32	MATERIAL, BEM OU SERVIÇO PARA DISTRIBUIÇÃO GRATUITA	1.001,00	2.100,00			
3.3.90.33	PASSAGENS E DESPESAS COM LOCOMOÇÃO	1.001,00	2.100,00			
3.3.90.36	OUTROS SERVIÇOS DE TERCEIROS - PESSOA FÍSICA	1.001,00	8.715,00			
3.3.90.39	OUTROS SERVIÇOS DE TERCEIROS - PESSOA JURÍDICA	1.001,00	191.152,50			
3.3.90.40	SERVIÇOS DE TECNOLOGIA DA INFORMAÇÃO E COMUNICAÇÃO	1.001,00	1.050,00			
3.3.90.47	OBRIGAÇÕES TRIBUTÁRIAS E CONTRIBUTIVAS	1.001,00	1.050,00			
3.3.90.48	OUTROS AUXÍLIOS FINANCEIROS A PESSOAS FÍSICAS	1.001,00	3.307,50			
3.3.90.93	INDENIZAÇÕES E RESTITUIÇÕES	1.001,00	20.475,00			
4.0.00.00	DESPESAS DE CAPITAL	0.000.000				4.462,50
4.4.00.00	INVESTIMENTOS	0.000.000			4.462,50	
4.4.90.00	APLICAÇÕES DIRETAS	0.000.000		4.462,50		
4.4.90.51	OBRAS E INSTALAÇÕES	1.001,00	525,00			
4.4.90.52	EQUIPAMENTOS E MATERIAL PERMANENTE	1.001,00	3.937,50			
<b>T O T A L</b>						<b>258.142,50</b>

**PREFEITURA MUNICIPAL DE ESPERANTINA**  
 Rua Vereador Ramos, 746-Centro - CNPJ:06554174/0001-82
Anexo 02  
Page 15

Orçamento Programa - Exercício de 2020

**NATUREZA DA DESPESA POR ORGÃO E UNIDADE**

PODER 02 PODER EXECUTIVO						
ORGÃO 08 SECRETARIA DE DESENV. DA ASSISTÊNCIA SOCIAL						
UNIDADE 04 FUNDO MUN. DOS DIR. DA CRIANÇA E DO ADOLESCENTE						
Código	Especificação	F.R.	Elemento	Modalidade	Grupo	Categoria Econômica
3.0.00.00	DESPESAS CORRENTES	0.000.000				32.497,50
3.1.00.00	PESSOAL E ENCARGOS SOCIAIS	0.000.000			15.277,50	
3.1.90.00	APLICAÇÕES DIRETAS	0.000.000		15.277,50		
3.1.90.04	CONTRATAÇÃO POR TEMPO DETERMINADO	1.001.00	1.050,00			
3.1.90.04	CONTRATAÇÃO POR TEMPO DETERMINADO	1.390.00	1.102,50			
3.1.90.11	VENCIMENTOS E VANTAGENS FIXAS - PESSOAL CIVIL	1.001.00	5.512,50			
3.1.90.11	VENCIMENTOS E VANTAGENS FIXAS - PESSOAL CIVIL	1.390.00	2.205,00			
3.1.90.13	OBRIGAÇÕES PATRONAIS	1.001.00	1.050,00			
3.1.90.13	OBRIGAÇÕES PATRONAIS	1.390.00	1.102,50			
3.1.90.16	OUTRAS DESPESAS VARIÁVEIS - PESSOAL CIVIL	1.001.00	1.050,00			
3.1.90.16	OUTRAS DESPESAS VARIÁVEIS - PESSOAL CIVIL	1.390.00	1.102,50			
3.1.90.92	DESPESAS DE EXERCÍCIOS ANTERIORES	1.390.00	1.102,50			
3.3.00.00	OUTRAS DESPESAS CORRENTES	0.000.000			17.220,00	
3.3.90.00	APLICAÇÕES DIRETAS	0.000.000		17.220,00		
3.3.90.04	CONTRATAÇÃO POR TEMPO DETERMINADO	1.001.00	1.050,00			
3.3.90.14	DIÁRIAS - CIVIL	1.001.00	1.050,00			
3.3.90.14	DIÁRIAS - CIVIL	1.390.00	2.205,00			
3.3.90.30	MATERIAL DE CONSUMO	1.001.00	2.100,00			
3.3.90.30	MATERIAL DE CONSUMO	1.390.00	2.205,00			
3.3.90.36	OUTROS SERVIÇOS DE TERCEIROS - PESSOA FÍSICA	1.001.00	2.100,00			
3.3.90.36	OUTROS SERVIÇOS DE TERCEIROS - PESSOA FÍSICA	1.390.00	2.205,00			
3.3.90.39	OUTROS SERVIÇOS DE TERCEIROS - PESSOA JURÍDICA	1.001.00	2.100,00			
3.3.90.39	OUTROS SERVIÇOS DE TERCEIROS - PESSOA JURÍDICA	1.390.00	2.205,00			
4.0.00.00	DESPESAS DE CAPITAL	0.000.000				5.460,00
4.4.00.00	INVESTIMENTOS	0.000.000			5.460,00	
4.4.90.00	APLICAÇÕES DIRETAS	0.000.000		5.460,00		
4.4.90.51	OBRAS E INSTALAÇÕES	1.390.00	1.102,50			
4.4.90.52	EQUIPAMENTOS E MATERIAL PERMANENTE	1.001.00	1.050,00			
4.4.90.52	EQUIPAMENTOS E MATERIAL PERMANENTE	1.390.00	3.307,50			
<b>T O T A L</b>						<b>37.957,50</b>

**PREFEITURA MUNICIPAL DE ESPERANTINA**  
 Rua Vereador Ramos, 746-Centro - CNPJ:06554174/0001-82
Anexo 02  
Page 16

Orçamento Programa - Exercício de 2020

**NATUREZA DA DESPESA POR ORGÃO E UNIDADE**

PODER 02 PODER EXECUTIVO						
ORGÃO 09 SECRETARIA MUN. DE TURISMO E MEIO AMBIENTE						
UNIDADE 00 SECRETARIA MUN. DE TURISMO E MEIO AMBIENTE						
Código	Especificação	F.R.	Elemento	Modalidade	Grupo	Categoria Econômica
3.0.00.00	DESPESAS CORRENTES	0.000.000				85.102,50
3.1.00.00	PESSOAL E ENCARGOS SOCIAIS	0.000.000			65.152,50	
3.1.90.00	APLICAÇÕES DIRETAS	0.000.000		65.152,50		
3.1.90.04	CONTRATAÇÃO POR TEMPO DETERMINADO	1.001.00	1.050,00			
3.1.90.11	VENCIMENTOS E VANTAGENS FIXAS - PESSOAL CIVIL	1.001.00	63.000,00			
3.1.90.13	OBRIGAÇÕES PATRONAIS	1.001.00	1.102,50			
3.3.00.00	OUTRAS DESPESAS CORRENTES	0.000.000			19.950,00	
3.3.90.00	APLICAÇÕES DIRETAS	0.000.000		19.950,00		
3.3.90.14	DIÁRIAS - CIVIL	1.001.00	5.250,00			
3.3.90.30	MATERIAL DE CONSUMO	1.001.00	3.150,00			
3.3.90.35	SERVIÇOS DE CONSULTORIA	1.001.00	1.050,00			
3.3.90.36	OUTROS SERVIÇOS DE TERCEIROS - PESSOA FÍSICA	1.001.00	5.250,00			
3.3.90.39	OUTROS SERVIÇOS DE TERCEIROS - PESSOA JURÍDICA	1.001.00	5.250,00			
4.0.00.00	DESPESAS DE CAPITAL	0.000.000				3.675,00
4.4.00.00	INVESTIMENTOS	0.000.000			3.675,00	
4.4.90.00	APLICAÇÕES DIRETAS	0.000.000		3.675,00		
4.4.90.51	OBRAS E INSTALAÇÕES	1.001.00	1.050,00			
4.4.90.52	EQUIPAMENTOS E MATERIAL PERMANENTE	1.001.00	2.625,00			
<b>T O T A L</b>						<b>88.777,50</b>



PREFEITURA MUNICIPAL DE ESPERANTINA

Rua Vereador Ramos, 746-Centro - CNPJ:06554174/0001-82

Anexo 02

Page 17

Orçamento Programa - Exercício de 2020

NATUREZA DA DESPESA POR ORGÃO E UNIDADE

Código	Especificação	F.R.	Elemento	Modalidade	Grupo	Categoria Econômica
PODER	02 PODER EXECUTIVO					
ORGÃO	10 SECRETARIA MUNICIPAL DE INFRAESTRUTURA					
UNIDADE	00 SECRETARIA MUNICIPAL DE INFRAESTRUTURA					
3.0.00.00	DESPESAS CORRENTES	0.000.000				7.029.325,00
3.1.00.00	PESSOAL E ENCARGOS SOCIAIS	0.000.000			1.084.525,00	
3.1.90.00	APLICAÇÕES DIRETAS	0.000.000		1.084.525,00		
3.1.90.04	CONTRATAÇÃO POR TEMPO DETERMINADO	1.001.00	184.800,00			
3.1.90.11	VENCIMENTOS E VANTAGENS FIXAS - PESSOAL CIVIL	1.001.00	814.150,00			
3.1.90.13	OBRIGAÇÕES PATRONAIS	1.001.00	80.325,00			
3.1.90.16	OUTRAS DESPESAS VARIÁVEIS - PESSOAL CIVIL	1.001.00	1.050,00			
3.1.90.91	SENTENÇAS JUDICIAIS	1.001.00	1.050,00			
3.1.90.92	DESPESAS DE EXERCÍCIOS ANTERIORES	1.001.00	3.150,00			
3.3.00.00	OUTRAS DESPESAS CORRENTES	0.000.000			5.944.800,00	
3.3.90.00	APLICAÇÕES DIRETAS	0.000.000		5.944.800,00		
3.3.90.04	CONTRATAÇÃO POR TEMPO DETERMINADO	1.001.00	2.100,00			
3.3.90.14	DIÁRIAS - CIVIL	1.001.00	14.700,00			
3.3.90.30	MATERIAL DE CONSUMO	1.001.00	1.067.062,50			
3.3.90.30	MATERIAL DE CONSUMO	1.610.00	126.000,00			
3.3.90.30	MATERIAL DE CONSUMO	1.620.00	10.500,00			
3.3.90.36	OUTROS SERVIÇOS DE TERCEIROS - PESSOA FÍSICA	1.001.00	269.575,00			
3.3.90.36	OUTROS SERVIÇOS DE TERCEIROS - PESSOA FÍSICA	1.610.00	3.150,00			
3.3.90.39	OUTROS SERVIÇOS DE TERCEIROS - PESSOA JURÍDICA	1.001.00	3.215.612,50			
3.3.90.39	OUTROS SERVIÇOS DE TERCEIROS - PESSOA JURÍDICA	1.610.00	5.145,00			
3.3.90.39	OUTROS SERVIÇOS DE TERCEIROS - PESSOA JURÍDICA	1.620.00	1.071.000,00			
3.3.90.39	OUTROS SERVIÇOS DE TERCEIROS - PESSOA JURÍDICA	1.920.00	152.500,00			
3.3.90.47	OBRIGAÇÕES TRIBUTÁRIAS E CONTRIBUTIVAS	1.610.00	2.205,00			
3.3.90.92	DESPESAS DE EXERCÍCIOS ANTERIORES	1.001.00	5.250,00			
4.0.00.00	DESPESAS DE CAPITAL	0.000.000				1.925.082,50
4.4.00.00	INVESTIMENTOS	0.000.000			1.924.032,50	
4.4.90.00	APLICAÇÕES DIRETAS	0.000.000		1.924.032,50		
4.4.90.51	OBRAS E INSTALAÇÕES	1.001.00	288.950,00			
4.4.90.51	OBRAS E INSTALAÇÕES	1.510.00	1.317.750,00			
4.4.90.51	OBRAS E INSTALAÇÕES	1.520.00	252.000,00			
4.4.90.51	OBRAS E INSTALAÇÕES	1.920.00	5.250,00			
4.4.90.52	EQUIPAMENTOS E MATERIAL PERMANENTE	1.001.00	60.082,50			
4.5.00.00	INVERSÕES FINANCEIRAS	0.000.000			1.050,00	
4.5.90.00	APLICAÇÕES DIRETAS	0.000.000		1.050,00		
4.5.90.61	AQUISIÇÃO DE IMÓVEIS	1.001.00	1.050,00			
TOTAL						8.954.407,50

Verba Volant,  
 Scripta Manent

**PREFEITURA MUNICIPAL DE ESPERANTINA**

Rua Vereador Ramos, 746-Centro - CNPJ:06554174/0001-82

Orçamento Programa - Exercício de 2020

**NATUREZA DA DESPESA POR ORGÃO E UNIDADE**

Anexo 02

Page 18

PODER 02 PODER EXECUTIVO						
ORGÃO 10 SECRETARIA MUNICIPAL DE INFRAESTRUTURA						
UNIDADE 01 DEPARTAMENTO MUNICIPAL DE TRÂNSITO - DMTRANS						
Código	Especificação	F.R.	Elemento	Modalidade	Grupo	Categoria Econômica
3.0.00.00	DESPESAS CORRENTES	0.000.000				28.000,00
3.1.00.00	PESSOAL E ENCARGOS SOCIAIS	0.000.000			20.000,00	
3.1.90.00	APLICAÇÕES DIRETAS	0.000.000		20.000,00		
3.1.90.04	CONTRATAÇÃO POR TEMPO DETERMINADO	1.001.00	1.000,00			
3.1.90.11	VENCIMENTOS E VANTAGENS FIXAS - PESSOAL CIVIL	1.001.00	18.000,00			
3.1.90.13	OBRIGAÇÕES PATRONAIS	1.001.00	1.000,00			
3.3.00.00	OUTRAS DESPESAS CORRENTES	0.000.000			8.000,00	
3.3.90.00	APLICAÇÕES DIRETAS	0.000.000		8.000,00		
3.3.90.14	DIÁRIAS - CIVIL	1.001.00	1.000,00			
3.3.90.30	MATERIAL DE CONSUMO	1.001.00	1.000,00			
3.3.90.36	OUTROS SERVIÇOS DE TERCEIROS - PESSOA FÍSICA	1.001.00	5.000,00			
3.3.90.39	OUTROS SERVIÇOS DE TERCEIROS - PESSOA JURÍDICA	1.001.00	1.000,00			
4.0.00.00	DESPESAS DE CAPITAL	0.000.000				2.000,00
4.4.00.00	INVESTIMENTOS	0.000.000			2.000,00	
4.4.90.00	APLICAÇÕES DIRETAS	0.000.000		2.000,00		
4.4.90.51	OBRAS E INSTALAÇÕES	1.001.00	1.000,00			
4.4.90.52	EQUIPAMENTOS E MATERIAL PERMANENTE	1.001.00	1.000,00			
<b>TOTAL</b>						<b>30.000,00</b>

**PREFEITURA MUNICIPAL DE ESPERANTINA**

Rua Vereador Ramos, 746-Centro - CNPJ:06554174/0001-82

Anexo 02

Page 19

Orçamento Programa - Exercício de 2020

**NATUREZA DA DESPESA POR ORGÃO E UNIDADE**

Código	Especificação	F.R.	Elemento	Modalidade	Grupo	Categoria Econômica
PODER	02 PODER EXECUTIVO					
ORGÃO	11 SECRETARIA MUNICIPAL DE SAÚDE					
UNIDADE	01 FUNDO MUNICIPAL DE SAÚDE					
3.0.00.00	DESPESAS CORRENTES	0.000.000				15.954.435,00
3.1.00.00	PESSOAL E ENCARGOS SOCIAIS	0.000.000			12.239.797,50	
3.1.90.00	APLICAÇÕES DIRETAS	0.000.000		11.333.752,50		
3.1.90.04	CONTRATAÇÃO POR TEMPO DETERMINADO	1.001.00	1.333.500,00			
3.1.90.04	CONTRATAÇÃO POR TEMPO DETERMINADO	1.213.00	53.602,50			
3.1.90.04	CONTRATAÇÃO POR TEMPO DETERMINADO	1.214.00	688.800,00			
3.1.90.11	VENCIMENTOS E VANTAGENS FIXAS - PESSOAL CIVIL	1.001.00	2.100.000,00			
3.1.90.11	VENCIMENTOS E VANTAGENS FIXAS - PESSOAL CIVIL	1.213.00	346.027,50			
3.1.90.11	VENCIMENTOS E VANTAGENS FIXAS - PESSOAL CIVIL	1.214.00	5.694.622,50			
3.1.90.13	OBRIGAÇÕES PATRONAIS	1.001.00	158.550,00			
3.1.90.13	OBRIGAÇÕES PATRONAIS	1.213.00	22.050,00			
3.1.90.13	OBRIGAÇÕES PATRONAIS	1.214.00	158.655,00			
3.1.90.91	SENTENÇAS JUDICIAIS	1.001.00	637.245,00			
3.1.90.91	SENTENÇAS JUDICIAIS	1.214.00	105.000,00			
3.1.90.92	DESPESAS DE EXERCÍCIOS ANTERIORES	1.001.00	12.600,00			
3.1.90.92	DESPESAS DE EXERCÍCIOS ANTERIORES	1.213.00	2.100,00			
3.1.90.92	DESPESAS DE EXERCÍCIOS ANTERIORES	1.214.00	21.000,00			
3.1.91.00	APLICAÇÕES DIRETAS - INTRA-ORÇAMENTÁRIAS	0.000.000		906.045,00		
3.1.91.13	OBRIGAÇÕES PATRONAIS	1.001.00	304.500,00			
3.1.91.13	OBRIGAÇÕES PATRONAIS	1.213.00	56.070,00			
3.1.91.13	OBRIGAÇÕES PATRONAIS	1.214.00	545.475,00			
3.2.00.00	JUROS E ENCARGOS DA DÍVIDA	0.000.000			1.050,00	
3.2.90.00	APLICAÇÕES DIRETAS	0.000.000		1.050,00		
3.2.90.21	JUROS SOBRE A DÍVIDA POR CONTRATO	1.001.00	1.050,00			
3.3.00.00	OUTRAS DESPESAS CORRENTES	0.000.000			3.713.587,50	
3.3.50.00	TRANSFERÊNCIAS A INSTITUIÇÕES PRIVADAS SEM FINS LUCR	0.000.000		1.050,00		
3.3.50.43	SUBVENÇÕES SOCIAIS	1.001.00	1.050,00			
3.3.90.00	APLICAÇÕES DIRETAS	0.000.000		3.712.537,50		
3.3.90.14	DIÁRIAS - CIVIL	1.001.00	13.650,00			
3.3.90.14	DIÁRIAS - CIVIL	1.213.00	8.452,50			
3.3.90.14	DIÁRIAS - CIVIL	1.214.00	38.955,00			
3.3.90.30	MATERIAL DE CONSUMO	1.001.00	441.052,50			
3.3.90.30	MATERIAL DE CONSUMO	1.213.00	195.300,00			
3.3.90.30	MATERIAL DE CONSUMO	1.214.00	632.047,50			
3.3.90.33	PASSAGENS E DESPESAS COM LOCOMOÇÃO	1.001.00	1.102,50			
3.3.90.36	OUTROS SERVIÇOS DE TERCEIROS - PESSOA FÍSICA	1.001.00	388.500,00			
3.3.90.36	OUTROS SERVIÇOS DE TERCEIROS - PESSOA FÍSICA	1.213.00	111.300,00			
3.3.90.36	OUTROS SERVIÇOS DE TERCEIROS - PESSOA FÍSICA	1.214.00	764.977,50			
3.3.90.39	OUTROS SERVIÇOS DE TERCEIROS - PESSOA JURÍDICA	1.001.00	392.175,00			
3.3.90.39	OUTROS SERVIÇOS DE TERCEIROS - PESSOA JURÍDICA	1.213.00	223.020,00			
3.3.90.39	OUTROS SERVIÇOS DE TERCEIROS - PESSOA JURÍDICA	1.214.00	405.405,00			
3.3.90.40	SERVIÇOS DE TECNOLOGIA DA INFORMAÇÃO E COMUNICAÇÃO	1.001.00	53.550,00			
3.3.90.91	SENTENÇAS JUDICIAIS	1.001.00	31.500,00			
3.3.90.92	DESPESAS DE EXERCÍCIOS ANTERIORES	1.001.00	10.500,00			
3.3.90.92	DESPESAS DE EXERCÍCIOS ANTERIORES	1.214.00				
3.3.90.93	INDENIZAÇÕES E RESTITUIÇÕES	1.001.00	1.050,00			

## PREFEITURA MUNICIPAL DE ESPERANTINA

Rua Vereador Ramos, 746-Centro - CNPJ:06554174/0001-82

Anexo 02

Page 20

Orçamento Programa - Exercício de 2020

## NATUREZA DA DESPESA POR ORGÃO E UNIDADE

PODER		02 PODER EXECUTIVO				
ORGÃO		11 SECRETARIA MUNICIPAL DE SAÚDE				
UNIDADE		01 FUNDO MUNICIPAL DE SAÚDE				
Código	Especificação	F.R.	Elemento	Modalidade	Grupo	Categoria Econômica
4.0.00.00	DESPESAS DE CAPITAL	0.000.000				1.285.570,00
4.4.00.00	INVESTIMENTOS	0.000.000			1.247.245,00	
4.4.90.00	APLICAÇÕES DIRETAS	0.000.000		1.247.245,00		
4.4.90.51	OBRAS E INSTALAÇÕES	1.001.00	21.000,00			
4.4.90.51	OBRAS E INSTALAÇÕES	1.213.00	105,00			
4.4.90.51	OBRAS E INSTALAÇÕES	1.215.00	546.000,00			
4.4.90.51	OBRAS E INSTALAÇÕES	1.220.00	11.025,00			
4.4.90.52	EQUIPAMENTOS E MATERIAL PERMANENTE	1.001.00	411.550,00			
4.4.90.52	EQUIPAMENTOS E MATERIAL PERMANENTE	1.213.00	1.575,00			
4.4.90.52	EQUIPAMENTOS E MATERIAL PERMANENTE	1.214.00	24.465,00			
4.4.90.52	EQUIPAMENTOS E MATERIAL PERMANENTE	1.215.00	84.000,00			
4.4.90.52	EQUIPAMENTOS E MATERIAL PERMANENTE	1.220.00	146.475,00			
4.4.90.61	AQUISIÇÃO DE IMÓVEIS	1.001.00	1.050,00			
4.5.00.00	INVERSÕES FINANCEIRAS	0.000.000			5.250,00	
4.5.90.00	APLICAÇÕES DIRETAS	0.000.000		5.250,00		
4.5.90.61	AQUISIÇÃO DE IMÓVEIS	1.001.00	5.250,00			
4.6.00.00	AMORTIZAÇÃO DA DÍVIDA	0.000.000			33.075,00	
4.6.90.00	APLICAÇÕES DIRETAS	0.000.000		33.075,00		
4.6.90.71	PRINCIPAL DA DÍVIDA CONTRATUAL RESGATADO	1.001.00	33.075,00			
4.6.90.71	PRINCIPAL DA DÍVIDA CONTRATUAL RESGATADO	1.214.00				
<b>TOTAL</b>						<b>17.240.005,00</b>

## PREFEITURA MUNICIPAL DE ESPERANTINA

Rua Vereador Ramos, 746-Centro - CNPJ:06554174/0001-82

Anexo 02

Page 21

Orçamento Programa - Exercício de 2020

## NATUREZA DA DESPESA POR ORGÃO E UNIDADE

PODER		02 PODER EXECUTIVO				
ORGÃO		11 SECRETARIA MUNICIPAL DE SAÚDE				
UNIDADE		02 SAÚDE - OUTROS PROGRAMAS				
Código	Especificação	F.R.	Elemento	Modalidade	Grupo	Categoria Econômica
3.0.00.00	DESPESAS CORRENTES	0.000.000				114.450,00
3.1.00.00	PESSOAL E ENCARGOS SOCIAIS	0.000.000			29.400,00	
3.1.90.00	APLICAÇÕES DIRETAS	0.000.000		29.400,00		
3.1.90.04	CONTRATAÇÃO POR TEMPO DETERMINADO	1.001.00	5.250,00			
3.1.90.11	VENCIMENTOS E VANTAGENS FIXAS - PESSOAL CIVIL	1.001.00	5.250,00			
3.1.90.13	OBRIGAÇÕES PATRONAIS	1.001.00	15.750,00			
3.1.90.16	OUTRAS DESPESAS VARIÁVEIS - PESSOAL CIVIL	1.001.00	1.050,00			
3.1.90.91	SENTENÇAS JUDICIAIS	1.001.00	1.050,00			
3.1.90.92	DESPESAS DE EXERCÍCIOS ANTERIORES	1.001.00	1.050,00			
3.2.00.00	JUROS E ENCARGOS DA DÍVIDA	0.000.000			1.050,00	
3.2.90.00	APLICAÇÕES DIRETAS	0.000.000		1.050,00		
3.2.90.21	JUROS SOBRE A DÍVIDA POR CONTRATO	1.001.00	1.050,00			
3.3.00.00	OUTRAS DESPESAS CORRENTES	0.000.000			84.000,00	
3.3.90.00	APLICAÇÕES DIRETAS	0.000.000		84.000,00		
3.3.90.14	DIÁRIAS - CIVIL	1.001.00	2.100,00			
3.3.90.30	MATERIAL DE CONSUMO	1.001.00	6.300,00			
3.3.90.33	PASSAGENS E DESPESAS COM LOCOMOÇÃO	1.001.00	1.050,00			
3.3.90.36	OUTROS SERVIÇOS DE TERCEIROS - PESSOA FÍSICA	1.001.00	5.250,00			
3.3.90.39	OUTROS SERVIÇOS DE TERCEIROS - PESSOA JURÍDICA	1.001.00	22.050,00			
3.3.90.40	SERVIÇOS DE TECNOLOGIA DA INFORMAÇÃO E COMUNICAÇÃO	1.001.00	1.050,00			
3.3.90.47	OBRIGAÇÕES TRIBUTÁRIAS E CONTRIBUTIVAS	1.001.00	1.050,00			
3.3.90.92	DESPESAS DE EXERCÍCIOS ANTERIORES	1.001.00	1.050,00			
3.3.90.93	INDENIZAÇÕES E RESTITUIÇÕES	1.001.00	44.100,00			
4.0.00.00	DESPESAS DE CAPITAL	0.000.000				8.400,00
4.4.00.00	INVESTIMENTOS	0.000.000			7.350,00	
4.4.90.00	APLICAÇÕES DIRETAS	0.000.000		7.350,00		
4.4.90.52	EQUIPAMENTOS E MATERIAL PERMANENTE	1.001.00	6.300,00			
4.4.90.93	INDENIZAÇÕES E RESTITUIÇÕES	1.001.00	1.050,00			
4.6.00.00	AMORTIZAÇÃO DA DÍVIDA	0.000.000			1.050,00	
4.6.90.00	APLICAÇÕES DIRETAS	0.000.000		1.050,00		
4.6.90.71	PRINCIPAL DA DÍVIDA CONTRATUAL RESGATADO	1.001.00	1.050,00			
<b>TOTAL</b>						<b>122.850,00</b>

**PREFEITURA MUNICIPAL DE ESPERANTINA**

Rua Vereador Ramos, 746-Centro - CNPJ:06554174/0001-82

Anexo 02

Page 22

Orçamento Programa - Exercício de 2020

**NATUREZA DA DESPESA POR ORGÃO E UNIDADE**

Código	Especificação	F.R.	Elemento	Modalidade	Grupo	Categoria Econômica
PODER	02 PODER EXECUTIVO					
ORGÃO	11 SECRETARIA MUNICIPAL DE SAÚDE					
UNIDADE	03 MATERNIDADE DE ESPERANTINA					
3.0.00.00	DESPESAS CORRENTES	0.000.000				63.945,00
3.1.00.00	PESSOAL E ENCARGOS SOCIAIS	0.000.000			3.307,50	
3.1.90.00	APLICAÇÕES DIRETAS	0.000.000		3.307,50		
3.1.90.04	CONTRATAÇÃO POR TEMPO DETERMINADO	1.214.00	1.102,50			
3.1.90.11	VENCIMENTOS E VANTAGENS FIXAS - PESSOAL CIVIL	1.214.00	1.102,50			
3.1.90.13	OBRIGAÇÕES PATRONAIS	1.214.00	1.102,50			
3.3.00.00	OUTRAS DESPESAS CORRENTES	0.000.000			60.637,50	
3.3.90.00	APLICAÇÕES DIRETAS	0.000.000		60.637,50		
3.3.90.14	DIÁRIAS - CIVIL	1.214.00	1.102,50			
3.3.90.30	MATERIAL DE CONSUMO	1.214.00	55.125,00			
3.3.90.33	PASSAGENS E DESPESAS COM LOCOMOÇÃO	1.214.00	1.102,50			
3.3.90.36	OUTROS SERVIÇOS DE TERCEIROS - PESSOA FÍSICA	1.214.00	1.102,50			
3.3.90.39	OUTROS SERVIÇOS DE TERCEIROS - PESSOA JURÍDICA	1.214.00	1.102,50			
3.3.90.92	DESPESAS DE EXERCÍCIOS ANTERIORES	1.214.00	1.102,50			
<b>TOTAL</b>						<b>63.945,00</b>

**PREFEITURA MUNICIPAL DE ESPERANTINA**

Rua Vereador Ramos, 746-Centro - CNPJ:06554174/0001-82

Anexo 02

Page 23

Orçamento Programa - Exercício de 2020

**NATUREZA DA DESPESA POR ORGÃO E UNIDADE**

Código	Especificação	F.R.	Elemento	Modalidade	Grupo	Categoria Econômica
PODER	02 PODER EXECUTIVO					
ORGÃO	12 SECR. MUN. DE INCLUSÃO DA PESSOA DEFICIENTE					
UNIDADE	00 SECR. MUN. DE INCLUSÃO DA PESSOA DEFICIENTE					
3.0.00.00	DESPESAS CORRENTES	0.000.000				19.950,00
3.1.00.00	PESSOAL E ENCARGOS SOCIAIS	0.000.000			6.300,00	
3.1.90.00	APLICAÇÕES DIRETAS	0.000.000		6.300,00		
3.1.90.04	CONTRATAÇÃO POR TEMPO DETERMINADO	1.001.00	1.050,00			
3.1.90.11	VENCIMENTOS E VANTAGENS FIXAS - PESSOAL CIVIL	1.001.00	3.150,00			
3.1.90.13	OBRIGAÇÕES PATRONAIS	1.001.00	1.050,00			
3.1.90.16	OUTRAS DESPESAS VARIÁVEIS - PESSOAL CIVIL	1.001.00	1.050,00			
3.3.00.00	OUTRAS DESPESAS CORRENTES	0.000.000			13.650,00	
3.3.90.00	APLICAÇÕES DIRETAS	0.000.000		13.650,00		
3.3.90.14	DIÁRIAS - CIVIL	1.001.00	3.150,00			
3.3.90.30	MATERIAL DE CONSUMO	1.001.00	3.150,00			
3.3.90.32	MATERIAL, BEM OU SERVIÇO PARA DISTRIBUIÇÃO GRATUIT	1.001.00	1.050,00			
3.3.90.36	OUTROS SERVIÇOS DE TERCEIROS - PESSOA FÍSICA	1.001.00	3.150,00			
3.3.90.39	OUTROS SERVIÇOS DE TERCEIROS - PESSOA JURÍDICA	1.001.00	3.150,00			
4.0.00.00	DESPESAS DE CAPITAL	0.000.000				3.150,00
4.4.00.00	INVESTIMENTOS	0.000.000			3.150,00	
4.4.90.00	APLICAÇÕES DIRETAS	0.000.000		3.150,00		
4.4.90.52	EQUIPAMENTOS E MATERIAL PERMANENTE	1.001.00	3.150,00			
<b>TOTAL</b>						<b>23.100,00</b>

PREFEITURA MUNICIPAL DE ESPERANTINA  
 Rua Vereador Ramos, 746-Centro - CNPJ:06554174/0001-82

 Anexo 02  
 Page 24

 Orçamento Programa - Exercício de 2020  
 NATUREZA DA DESPESA POR ORGÃO E UNIDADE

PODER 02 PODER EXECUTIVO						
ORGÃO 13 SECR. MUN. DE ADMINISTRAÇÃO E PLANEJAMENTO						
UNIDADE 00 SECR. MUN. DE ADMINISTRAÇÃO E PLANEJAMENTO						
Código	Especificação	F.R.	Elemento	Modalidade	Grupo	Categoria Econômica
3.0.00.00	DESPESAS CORRENTES	0.000.000				5.918.375,40
3.1.00.00	PESSOAL E ENCARGOS SOCIAIS	0.000.000			3.155.775,00	
3.1.90.00	APLICAÇÕES DIRETAS	0.000.000		2.951.655,00		
3.1.90.01	APOSENTADORIAS DO RPPS, RESERVA REMUNERADA E RE	1.001.00	945.000,00			
3.1.90.04	CONTRATAÇÃO POR TEMPO DETERMINADO	1.001.00	143.325,00			
3.1.90.11	VENCIMENTOS E VANTAGENS FIXAS - PESSOAL CIVIL	1.001.00	1.150.800,00			
3.1.90.13	OBRIGAÇÕES PATRONAIS	1.001.00	174.930,00			
3.1.90.16	OUTRAS DESPESAS VARIÁVEIS - PESSOAL CIVIL	1.001.00	2.100,00			
3.1.90.91	SENTENÇAS JUDICIAIS	1.001.00	403.200,00			
3.1.90.92	DESPESAS DE EXERCÍCIOS ANTERIORES	1.001.00	132.300,00			
3.1.91.00	APLICAÇÕES DIRETAS - INTRA-ORÇAMENTÁRIAS	0.000.000		204.120,00		
3.1.91.13	OBRIGAÇÕES PATRONAIS	1.001.00	204.120,00			
3.2.00.00	JUROS E ENCARGOS DA DÍVIDA	0.000.000			1.050,00	
3.2.90.00	APLICAÇÕES DIRETAS	0.000.000		1.050,00		
3.2.90.21	JUROS SOBRE A DÍVIDA POR CONTRATO	1.001.00	1.050,00			
3.3.00.00	OUTRAS DESPESAS CORRENTES	0.000.000			2.761.550,40	
3.3.90.00	APLICAÇÕES DIRETAS	0.000.000		2.761.550,40		
3.3.90.14	DIÁRIAS - CIVIL	1.001.00	14.700,00			
3.3.90.30	MATERIAL DE CONSUMO	1.001.00	386.400,00			
3.3.90.35	SERVIÇOS DE CONSULTORIA	1.001.00	216.615,00			
3.3.90.36	OUTROS SERVIÇOS DE TERCEIROS - PESSOA FÍSICA	1.001.00	304.760,40			
3.3.90.39	OUTROS SERVIÇOS DE TERCEIROS - PESSOA JURÍDICA	1.001.00	1.208.025,00			
3.3.90.40	SERVIÇOS DE TECNOLOGIA DA INFORMAÇÃO E COMUNICA	1.001.00	189.000,00			
3.3.90.47	OBRIGAÇÕES TRIBUTÁRIAS E CONTRIBUTIVAS	1.001.00	389.550,00			
3.3.90.92	DESPESAS DE EXERCÍCIOS ANTERIORES	1.001.00	47.250,00			
3.3.90.93	INDENIZAÇÕES E RESTITUIÇÕES	1.001.00	5.250,00			
4.0.00.00	DESPESAS DE CAPITAL	0.000.000				431.360,50
4.4.00.00	INVESTIMENTOS	0.000.000			198.260,50	
4.4.90.00	APLICAÇÕES DIRETAS	0.000.000		198.260,50		
4.4.90.51	OBRAS E INSTALAÇÕES	1.001.00	12.100,00			
4.4.90.52	EQUIPAMENTOS E MATERIAL PERMANENTE	1.001.00	186.160,50			
4.6.00.00	AMORTIZAÇÃO DA DÍVIDA	0.000.000			233.100,00	
4.6.90.00	APLICAÇÕES DIRETAS	0.000.000		233.100,00		
4.6.90.71	PRINCIPAL DA DÍVIDA CONTRATUAL RESGATADO	1.001.00	233.100,00			
<b>TOTAL</b>						<b>6.349.735,90</b>

 PREFEITURA MUNICIPAL DE ESPERANTINA  
 Rua Vereador Ramos, 746-Centro - CNPJ:06554174/0001-82

 Anexo 02  
 Page 25

 Orçamento Programa - Exercício de 2020  
 NATUREZA DA DESPESA POR ORGÃO E UNIDADE

PODER 02 PODER EXECUTIVO						
ORGÃO 14 SECRET.MUN.DO DESENVOLVIMENTO E TRABALHO						
UNIDADE 00 SECRET.MUN.DO DESENVOLVIMENTO E TRABALHO						
Código	Especificação	F.R.	Elemento	Modalidade	Grupo	Categoria Econômica
3.0.00.00	DESPESAS CORRENTES	0.000.000				704.550,00
3.1.00.00	PESSOAL E ENCARGOS SOCIAIS	0.000.000			556.815,00	
3.1.90.00	APLICAÇÕES DIRETAS	0.000.000		556.815,00		
3.1.90.04	CONTRATAÇÃO POR TEMPO DETERMINADO	1.001.00	204.750,00			
3.1.90.11	VENCIMENTOS E VANTAGENS FIXAS - PESSOAL CIVIL	1.001.00	330.015,00			
3.1.90.13	OBRIGAÇÕES PATRONAIS	1.001.00	22.050,00			
3.3.00.00	OUTRAS DESPESAS CORRENTES	0.000.000			147.735,00	
3.3.90.00	APLICAÇÕES DIRETAS	0.000.000		147.735,00		
3.3.90.14	DIÁRIAS - CIVIL	1.001.00	8.400,00			
3.3.90.30	MATERIAL DE CONSUMO	1.001.00	6.562,50			
3.3.90.33	PASSAGENS E DESPESAS COM LOCOMOÇÃO	1.001.00	11.025,00			
3.3.90.36	OUTROS SERVIÇOS DE TERCEIROS - PESSOA FÍSICA	1.001.00	45.622,50			
3.3.90.39	OUTROS SERVIÇOS DE TERCEIROS - PESSOA JURÍDICA	1.001.00	76.125,00			
4.0.00.00	DESPESAS DE CAPITAL	0.000.000				4.410,00
4.4.00.00	INVESTIMENTOS	0.000.000			4.410,00	
4.4.90.00	APLICAÇÕES DIRETAS	0.000.000		4.410,00		
4.4.90.51	OBRAS E INSTALAÇÕES	1.001.00	1.050,00			
4.4.90.52	EQUIPAMENTOS E MATERIAL PERMANENTE	1.001.00	3.360,00			
<b>TOTAL</b>						<b>708.960,00</b>

PREFEITURA MUNICIPAL DE ESPERANTINA  
Rua Vereador Ramos, 746-Centro - CNPJ:06554174/0001-82

Anexo 02  
Page 26

Orçamento Programa - Exercício de 2020  
NATUREZA DA DESPESA POR ORGÃO E UNIDADE

PODER	02 PODER EXECUTIVO					
ORGÃO	15 FUNDO DE PREVIDÊNCIA DO MUNICÍPIO					
UNIDADE	01 FUNDO DE PREVIDÊNCIA DO MUNICÍPIO-PLANO FINANCEIRO					
Código	Especificação	F.R.	Elemento	Modalidade	Grupo	Categoria Econômica
3.0.00.00	DESPESAS CORRENTES	0.000.000				5.904.000,00
3.1.00.00	PESSOAL E ENCARGOS SOCIAIS	0.000.000			5.601.000,00	
3.1.90.00	APLICAÇÕES DIRETAS	0.000.000		5.600.500,00		
3.1.90.01	APOSENTADORIAS DO RPPS, RESERVA REMUNERADA E RE	1.420.00	4.500.000,00			
3.1.90.03	PENSÕES DO RPPS E DO MILITAR	1.420.00	450.000,00			
3.1.90.05	OUTROS BENEFÍCIOS PREVIDENCIÁRIOS DO SERVIDOR OU	1.420.00	600.000,00			
3.1.90.11	VENCIMENTOS E VANTAGENS FIXAS - PESSOAL CIVIL	1.430.00	50.000,00			
3.1.90.13	OBRIGAÇÕES PATRONAIS	1.430.00	500,00			
3.1.91.00	APLICAÇÕES DIRETAS- INTRA-ORÇAMENTÁRIAS	0.000.000		500,00		
3.1.91.13	OBRIGAÇÕES PATRONAIS	1.430.00	500,00			
3.3.00.00	OUTRAS DESPESAS CORRENTES	0.000.000			303.000,00	
3.3.90.00	APLICAÇÕES DIRETAS	0.000.000		303.000,00		
3.3.90.14	DIÁRIAS - CIVIL	1.430.00	5.000,00			
3.3.90.30	MATERIAL DE CONSUMO	1.430.00	13.000,00			
3.3.90.33	PASSAGENS E DESPESAS COM LOCOMOÇÃO	1.430.00	3.000,00			
3.3.90.35	SERVIÇOS DE CONSULTORIA	1.430.00	220.000,00			
3.3.90.36	OUTROS SERVIÇOS DE TERCEIROS - PESSOA FÍSICA	1.430.00	20.000,00			
3.3.90.39	OUTROS SERVIÇOS DE TERCEIROS - PESSOA JURÍDICA	1.430.00	30.000,00			
3.3.90.40	SERVIÇOS DE TECNOLOGIA DA INFORMAÇÃO E COMUNICA	1.430.00	2.000,00			
3.3.90.98	COMPENSAÇÕES AO RGPS	1.420.00	10.000,00			
4.0.00.00	DESPESAS DE CAPITAL	0.000.000				30.500,00
4.4.00.00	INVESTIMENTOS	0.000.000			30.500,00	
4.4.90.00	APLICAÇÕES DIRETAS	0.000.000		30.500,00		
4.4.90.52	EQUIPAMENTOS E MATERIAL PERMANENTE	1.430.00	30.500,00			
9.0.00.00	RESERVA DE CONTINGÊNCIA	0.000.000				400.000,00
9.9.00.00	RESERVA DE CONTINGÊNCIA	0.000.000			400.000,00	
9.9.99.00	RESERVA DE CONTINGÊNCIA	0.000.000		400.000,00		
9.9.99.99	RESERVA DE CONTINGÊNCIA	1.420.00	400.000,00			
<b>T O T A L</b>						<b>6.334.500,00</b>

PREFEITURA MUNICIPAL DE ESPERANTINA  
Rua Vereador Ramos, 746-Centro - CNPJ:06554174/0001-82

Anexo 02  
Page 27

Orçamento Programa - Exercício de 2020  
NATUREZA DA DESPESA POR ORGÃO E UNIDADE

PODER	02 PODER EXECUTIVO					
ORGÃO	15 FUNDO DE PREVIDÊNCIA DO MUNICÍPIO					
UNIDADE	02 FUNDO DE PREVIDÊNCIA DO MUNICÍPIO-PLANO PREVIDENCIÁRIO					
Código	Especificação	F.R.	Elemento	Modalidade	Grupo	Categoria Econômica
3.0.00.00	DESPESAS CORRENTES	0.000.000				699.000,00
3.1.00.00	PESSOAL E ENCARGOS SOCIAIS	0.000.000			631.000,00	
3.1.90.00	APLICAÇÕES DIRETAS	0.000.000		630.500,00		
3.1.90.01	APOSENTADORIAS DO RPPS, RESERVA REMUNERADA E RE	1.410.00	180.000,00			
3.1.90.03	PENSÕES DO RPPS E DO MILITAR	1.410.00	60.000,00			
3.1.90.05	OUTROS BENEFÍCIOS PREVIDENCIÁRIOS DO SERVIDOR OU	1.410.00	320.000,00			
3.1.90.11	VENCIMENTOS E VANTAGENS FIXAS - PESSOAL CIVIL	1.430.00	70.000,00			
3.1.90.13	OBRIGAÇÕES PATRONAIS	1.430.00	500,00			
3.1.91.00	APLICAÇÕES DIRETAS- INTRA-ORÇAMENTÁRIAS	0.000.000		500,00		
3.1.91.13	OBRIGAÇÕES PATRONAIS	1.430.00	500,00			
3.3.00.00	OUTRAS DESPESAS CORRENTES	0.000.000			68.000,00	
3.3.90.00	APLICAÇÕES DIRETAS	0.000.000		68.000,00		
3.3.90.14	DIÁRIAS - CIVIL	1.430.00	1.000,00			
3.3.90.30	MATERIAL DE CONSUMO	1.430.00	4.000,00			
3.3.90.33	PASSAGENS E DESPESAS COM LOCOMOÇÃO	1.430.00	1.000,00			
3.3.90.35	SERVIÇOS DE CONSULTORIA	1.430.00	10.000,00			
3.3.90.36	OUTROS SERVIÇOS DE TERCEIROS - PESSOA FÍSICA	1.430.00	1.000,00			
3.3.90.39	OUTROS SERVIÇOS DE TERCEIROS - PESSOA JURÍDICA	1.430.00	1.000,00			
3.3.90.98	COMPENSAÇÕES AO RGPS	1.410.00	50.000,00			
4.0.00.00	DESPESAS DE CAPITAL	0.000.000				10.000,00
4.4.00.00	INVESTIMENTOS	0.000.000			10.000,00	
4.4.90.00	APLICAÇÕES DIRETAS	0.000.000		10.000,00		
4.4.90.52	EQUIPAMENTOS E MATERIAL PERMANENTE	1.430.00	10.000,00			
9.0.00.00	RESERVA DE CONTINGÊNCIA	0.000.000				262.000,00
9.9.00.00	RESERVA DE CONTINGÊNCIA	0.000.000			262.000,00	
9.9.99.00	RESERVA DE CONTINGÊNCIA	0.000.000		262.000,00		
9.9.99.99	RESERVA DE CONTINGÊNCIA	1.410.00	262.000,00			
<b>T O T A L</b>						<b>971.000,00</b>

**PREFEITURA MUNICIPAL DE ESPERANTINA**  
 Rua Vereador Ramos, 746-Centro - CNPJ:06554174/0001-82

 Anexo 02  
 Page 28

 Orçamento Programa - Exercício de 2020  
**NATUREZA DA DESPESA POR ORGÃO E UNIDADE**

PODER 90 RESERVA DE CONTINGÊNCIA						
ORGÃO 99 RESERVA DE CONTINGÊNCIA						
UNIDADE 00 RESERVA DE CONTINGÊNCIA						
Código	Especificação	F.R.	Elemento	Modalidade	Grupo	Categoria Econômica
9.0.00.00	RESERVA DE CONTINGÊNCIA	0.000.000				1.601.092,50
9.9.00.00	RESERVA DE CONTINGÊNCIA	0.000.000			1.601.092,50	
9.9.99.00	RESERVA DE CONTINGÊNCIA	0.000.000		1.601.092,50		
9.9.99.99	RESERVA DE CONTINGÊNCIA	1.001.00	1.601.092,50			
<b>TOTAL</b>						<b>1.601.092,50</b>
<b>TOTAL GERAL</b>						<b>90.720.000,00</b>

**PREFEITURA MUNICIPAL DE ESPERANTINA**

Rua Vereador Ramos, 746-Centro - CNPJ:06554174/0001-82

 Orçamento Programa - Exercício de 2020  
 Anexo 06  
 Page 1

**PROGRAMA DE TRABALHO**

(Inc.II, § 2º, Art.2º)

01 PODER LEGISLATIVO					
01 CÂMARA MUNICIPAL					
Código	Especificação	Operação Especial	Projetos	Atividades	Total
01	Legislativa		99.225,00	2.397.037,00	2.496.262,00
01	031 Ação Legislativa		99.225,00	2.397.037,00	2.496.262,00
01	031 0001 PROCESSO LEGISLATIVO		99.225,00	2.397.037,00	2.496.262,00
01.031.0001.1002.0000	Reforma e ampl. do prédio do Poder Legislativo		99.225,00		99.225,00
01.031.0001.2001.0000	Manutenção e Funcionamento da Câmara Municipal			2.397.037,00	2.397.037,00
<b>TOTAL</b>		<b>0,00</b>	<b>99.225,00</b>	<b>2.397.037,00</b>	<b>2.496.262,00</b>

**PREFEITURA MUNICIPAL DE ESPERANTINA**

Rua Vereador Ramos, 746-Centro - CNPJ:06554174/0001-82

 Orçamento Programa - Exercício de 2020  
 Anexo 06  
 Page 2

**PROGRAMA DE TRABALHO**

(Inc.II, § 2º, Art.2º)

02 PODER EXECUTIVO					
01 GABINETE DO PREFEITO					
Código	Especificação	Operação Especial	Projetos	Atividades	Total
04	Administração			1.060.755,00	1.060.755,00
04	122 Administração Geral			1.060.755,00	1.060.755,00
04	122 0005 GESTÃO ADMINISTRATIVA			1.060.755,00	1.060.755,00
04.122.0005.2041.0000	Manutenção do Gabinete do Prefeito			1.056.450,00	1.056.450,00
04.122.0005.2050.0000	Manutenção da Junta do Serviço Militar			4.305,00	4.305,00
<b>TOTAL</b>		<b>0,00</b>	<b>0,00</b>	<b>1.060.755,00</b>	<b>1.060.755,00</b>



**PREFEITURA MUNICIPAL DE ESPERANTINA**

Rua Vereador Ramos, 746-Centro - CNPJ:06554174/0001-82

Orçamento Programa - Exercício de 2020

Anexo 06

Page 3

**PROGRAMA DE TRABALHO**

(Inc.II, § 2º, Art.2º)

02 PODER EXECUTIVO					
02 SECRETARIA MUNICIPAL DE GOVERNO					
Código	Especificação	Operação Especial	Projetos	Atividades	Total
04	Administração			393.552,50	393.552,50
04	122 Administração Geral			393.552,50	393.552,50
04	122 0005 GESTÃO ADMINISTRATIVA			393.552,50	393.552,50
04.122.0005.2043.0000	Manut.do Escritório de Representação em Teresina			239.925,00	239.925,00
04.122.0005.2049.0000	Administração geral da Secretaria Munic. de Governo			153.627,50	153.627,50
TOTAL		0,00	0,00	393.552,50	393.552,50

**PREFEITURA MUNICIPAL DE ESPERANTINA**

Rua Vereador Ramos, 746-Centro - CNPJ:06554174/0001-82

Orçamento Programa - Exercício de 2020

Anexo 06

Page 4

**PROGRAMA DE TRABALHO**

(Inc.II, § 2º, Art.2º)

02 PODER EXECUTIVO					
03 PROCURADORIA GERAL DO MUNICÍPIO					
Código	Especificação	Operação Especial	Projetos	Atividades	Total
04	Administração			189.000,00	189.000,00
04	122 Administração Geral			189.000,00	189.000,00
04	122 0005 GESTÃO ADMINISTRATIVA			189.000,00	189.000,00
04.122.0005.2048.0000	Manut.das ativ. da Procuradoria Geral do Município			189.000,00	189.000,00
TOTAL		0,00	0,00	189.000,00	189.000,00

**PREFEITURA MUNICIPAL DE ESPERANTINA**

Rua Vereador Ramos, 746-Centro - CNPJ:06554174/0001-82

Orçamento Programa - Exercício de 2020

Anexo 06

Page 5

**PROGRAMA DE TRABALHO**

(Inc.II, § 2º, Art.2º)

02 PODER EXECUTIVO					
04 CONTROLADORIA GERAL DO MUNICÍPIO					
Código	Especificação	Operação Especial	Projetos	Atividades	Total
04	Administração			68.145,00	68.145,00
04	124 Controle Interno			68.145,00	68.145,00
04	124 0010 CONTROLE INTERNO			68.145,00	68.145,00
04.124.0010.2080.0000	Manutenção das atividades de controle interno			68.145,00	68.145,00
TOTAL		0,00	0,00	68.145,00	68.145,00

**PREFEITURA MUNICIPAL DE ESPERANTINA**

Rua Vereador Ramos, 746-Centro - CNPJ:06554174/0001-82

Orçamento Programa - Exercício de 2020

Anexo 06

Page 6

**PROGRAMA DE TRABALHO**

(Inc.II, § 2º, Art.2º)

02 PODER EXECUTIVO					
05 SECRETARIA DE CULTURA, ESPORTE E LAZER					
Código	Especificação	Operação Especial	Projetos	Atividades	Total
13	Cultura			408.920,00	408.920,00
13	392 Difusão Cultural			408.920,00	408.920,00
13	392 0038 APOIO E ESTÍMULO ÀS ATIVIDADES CULTURAIS			408.920,00	408.920,00
13.392.0038.2290.0000	Manutenção e desenvolvimento das atividades culturais			408.920,00	408.920,00
27	Desporto e Lazer		334.950,00	32.550,00	367.500,00
27	812 Desporto Comunitário		334.950,00	32.550,00	367.500,00
27	812 0073 INCENTIVO AO ESPORTE AMADOR		334.950,00	32.550,00	367.500,00
27.812.0073.1650.0000	Constr., ref. e ampl. de campos e quadras esportivas		334.950,00		334.950,00
27.812.0073.2055.0000	Impl.e Manut.de Programas Decorrentes de Emendas Individuais dos Vereadores			4.200,00	4.200,00
27.812.0073.2650.0000	Manutenção das atividades esportivas			28.350,00	28.350,00
27	813 Lazer			5.880,00	5.880,00
27	813 0075 PROMOÇÃO DO LAZER			5.880,00	5.880,00
27.813.0075.2660.0000	Manutenção de atividades para o lazer comunitário			5.880,00	5.880,00
<b>TOTAL</b>		0,00	334.950,00	447.350,00	782.300,00

**PREFEITURA MUNICIPAL DE ESPERANTINA**

Rua Vereador Ramos, 746-Centro - CNPJ:06554174/0001-82

Orçamento Programa - Exercício de 2020

Anexo 06

Page 7

**PROGRAMA DE TRABALHO**

(Inc.II, § 2º, Art.2º)

02 PODER EXECUTIVO					
06 SECRETARIA MUNICIPAL DE FAZENDA					
Código	Especificação	Operação Especial	Projetos	Atividades	Total
04	Administração			423.045,00	423.045,00
04	123 Administração Financeira			423.045,00	423.045,00
04	123 0009 CONTROLE FINANCEIRO			423.045,00	423.045,00
04.123.0009.2081.0000	Manutenção geral da Secretaria da Fazenda			423.045,00	423.045,00
28	Encargos Especiais	473.550,00			473.550,00
28	843 Serviço da Dívida Interna	473.550,00			473.550,00
28	843 0000 AMORTIZAÇÃO E JUROS DA DÍVIDA INTERNA	473.550,00			473.550,00
28.843.0000.2670.0000	Encargo com amortizações e juros da dívida interna	473.550,00			473.550,00
<b>TOTAL</b>		473.550,00	0,00	423.045,00	896.595,00

**PREFEITURA MUNICIPAL DE ESPERANTINA**

Rua Vereador Ramos, 746-Centro - CNPJ:06554174/0001-82

Orçamento Programa - Exercício de 2020

Anexo 06

Page 8

**PROGRAMA DE TRABALHO**

(Inc.II, § 2º, Art.2º)

02 PODER EXECUTIVO					
07 SECRETARIA MUNICIPAL DE EDUCAÇÃO					
Código	Especificação	Operação Especial	Projetos	Atividades	Total
12	Educação			278.250,00	278.250,00
12	306 Alimentação e Nutrição			278.250,00	278.250,00
12	306 0030 GESTÃO E EXPANSÃO DO ENSINO FUNDAMENTAL			278.250,00	278.250,00
12.306.0030.2239.0000	Merenda Escolar Municipal			278.250,00	278.250,00
12	361 Ensino Fundamental		610.705,00	36.049.001,10	36.659.706,10
12	361 0030 GESTÃO E EXPANSÃO DO ENSINO FUNDAMENTAL		605.705,00	34.298.861,10	34.904.566,10
12.361.0030.1200.0000	Construção, ampliação e recuperação de unidades escolares		490.455,00		490.455,00
12.361.0030.1201.0000	Constr.ampl.e recup.de unidades escolares-40% FUNDEB		110.250,00		110.250,00
12.361.0030.1214.0000	Outros Programas Destinados à Educação		5.000,00		5.000,00
12.361.0030.2055.0000	Impl.e Manut.de Programas Decorrentes de Emendas Individuais dos Vereadores			4.410,00	4.410,00
12.361.0030.2201.0000	Remuneração do Magist.-Ensino Fundamental-60% FUNDEB			20.057.205,00	20.057.205,00
12.361.0030.2202.0000	Manutenção e desenvolvimento do ensino fundamental			3.587.043,60	3.587.043,60
12.361.0030.2203.0000	Manut.e desenv.do ensino fundamental-40% FUNDEB			9.378.547,50	9.378.547,50
12.361.0030.2204.0000	Transporte Escolar - Ens. Fundamental-40% Fundeb			798.052,50	798.052,50
12.361.0030.2206.0000	Manutenção do prog. de transporte escolar			473.602,50	473.602,50
12	361 0031 PROGRAMAS ESPECIAIS DE EDUCAÇÃO		5.000,00	767.025,00	772.025,00
12.361.0031.1212.0000	Programa CAMINHO DA ESCOLA		5.000,00		5.000,00
12.361.0031.2241.0000	Manutenção das Ações do Programa PDDE			11.025,00	11.025,00
12.361.0031.2242.0000	Manutenção das Ações do Programa Salário Educação			756.000,00	756.000,00
12	361 0032 PROGRAMAS ESPECIAIS DE EDUCAÇÃO			983.115,00	983.115,00
12.361.0032.2205.0000	Criação de Rede de Intercâmbio			3.307,50	3.307,50
12.361.0032.2207.0000	Prom.da Educ.Ambiental nas Escolas e Comunidade			3.307,50	3.307,50
12.361.0032.2240.0000	Ações do programa Nac. de Alim. Escolar-PNAE			976.500,00	976.500,00
12	362 Ensino Médio			3.307,50	3.307,50
12	362 0034 GESTÃO E EXPANSÃO DO ENSINO MÉDIO			3.307,50	3.307,50
12.362.0034.2259.0000	Apoio e Incentivo à Universidade Aberta - UAB			3.307,50	3.307,50
12	365 Educação Infantil		174.680,00	1.995.945,00	2.170.625,00
12	365 0035 GESTÃO E EXPANSÃO DO ENSINO INFANTIL		174.680,00	1.995.945,00	2.170.625,00
12.365.0035.1213.0000	Reestruturação e Aquisição de Equipamentos - PROINFÂNCIA		5.000,00		5.000,00
12.365.0035.1260.0000	Construção de creches e unidades pré-escolares		114.555,00		114.555,00
12.365.0035.1261.0000	Const. de cheches e unid. pré-escolares-40% FUNDEB		55.125,00		55.125,00
12.365.0035.2208.0000	Manutenção do Ensino Inf. Pré-Escolar-40% FUNDEB			632.940,00	632.940,00
12.365.0035.2209.0000	Manutenção do Ensino Inf. Creche-40% FUNDEB			206.955,00	206.955,00
12.365.0035.2210.0000	Remun.do Magistério - Creche-60% FUNDEB			137.182,50	137.182,50
12.365.0035.2211.0000	Remun.do Magistério - Pré-Escola-60% FUNDEB			371.910,00	371.910,00
12.365.0035.2260.0000	Manutenção e desenvolvimento do ensino infantil			400.207,50	400.207,50
12.365.0035.2261.0000	Transporte Escolar - Ens. Infantil-40% Fundeb			163.852,50	163.852,50
12.365.0035.2264.0000	Manutenção da Alimentação Escolar Infantil			31.500,00	31.500,00
12.365.0035.2265.0000	Manutenção e des. do transporte escolar - Infantil			51.397,50	51.397,50
12	366 Educação de Jovens e Adultos			301.717,50	301.717,50

**PREFEITURA MUNICIPAL DE ESPERANTINA**

Rua Vereador Ramos, 746-Centro - CNPJ:06554174/0001-82

Orçamento Programa - Exercício de 2020

Anexo 06

Page 9

**PROGRAMA DE TRABALHO**

(Inc.II, § 2º, Art.2º)

**02 PODER EXECUTIVO****07 SECRETARIA MUNICIPAL DE EDUCAÇÃO**

Código	Especificação	Operação Especial	Projetos	Atividades	T o t a l
12 366 0031	PROGRAMAS ESPECIAIS DE EDUCAÇÃO			7.822,50	7.822,50
12.366.0031.2251.0000	Ações do Programa Brasil Alfabetizado - PBA			3.412,50	3.412,50
12.366.0031.2253.0000	Apoio e Incent.a Proj.Iniciat.de Desenvolvimento			4.410,00	4.410,00
12 366 0033	PROGRAMA DE ENSINO A TRAB. JOVENS E ADULTOS			293.895,00	293.895,00
12.366.0033.2257.0000	PROEJA-Rem.do magistério-60% FUNDEB			81.060,00	81.060,00
12.366.0033.2258.0000	PROEJA-Manut.e desenvolvimento do ensino-40% FUNDEB			212.835,00	212.835,00
12 367	Educação Especial			128.205,00	128.205,00
12 367 0036	PROGR. DE ATEND. A PORT. DE NECESSIDADES ESPECIAIS			128.205,00	128.205,00
12.367.0036.2272.0000	Remun.do magistério-ensino especial-60% FUNDEB			15.225,00	15.225,00
12.367.0036.2273.0000	Manut.e desenv.do ensino especial-40% FUNDEB			112.980,00	112.980,00
<b>TOTAL</b>		<b>0,00</b>	<b>785.385,00</b>	<b>38.756.426,10</b>	<b>39.541.811,10</b>

**PREFEITURA MUNICIPAL DE ESPERANTINA**

Rua Vereador Ramos, 746-Centro - CNPJ:06554174/0001-82

Orçamento Programa - Exercício de 2020

Anexo 06

Page 10

**PROGRAMA DE TRABALHO**

(Inc.II, § 2º, Art.2º)

**02 PODER EXECUTIVO****08 SECRETARIA DE DESENV. DA ASSISTÊNCIA SOCIAL**

Código	Especificação	Operação Especial	Projetos	Atividades	T o t a l
08	Assistência Social		5.512,50	17.850,00	23.362,50
08 241	Assistência ao Idoso		5.512,50	17.850,00	23.362,50
08 241 0013	AÇÕES DE PROTEÇÃO AO IDOSO		5.512,50	17.850,00	23.362,50
08.241.0013.1125.0000	Reforma do Centro de Convivência do Idoso		5.512,50		5.512,50
08.241.0013.2120.0000	Manutenção das atividades de proteção ao idoso			11.550,00	11.550,00
08.241.0013.2125.0000	Manutenção do Conselho Municipal do Idoso			6.300,00	6.300,00
08 243	Assistência à Criança e ao Adolescente		11.025,00	410.481,75	421.506,75
08 243 0015	AÇÕES DE PROTEÇÃO À CRIANÇA E AO ADOLESCENTE		11.025,00	410.481,75	421.506,75
08.243.0015.1146.0000	Aquisição de equip, reforma e ampliação do FMDCA		2.205,00		2.205,00
08.243.0015.1150.0000	Manut.das ações do programa PROJJOVEM		8.820,00		8.820,00
08.243.0015.2140.0000	Manut. das ativid. de prot. à criança e ao adolescente			14.962,50	14.962,50
08.243.0015.2141.0000	Manutenção das Ações do Programa Criança Feliz			122.850,00	122.850,00
08.243.0015.2143.0000	Assistência à Criança, ao Adolescente e ao Jovem			11.025,00	11.025,00
08.243.0015.2144.0000	Manutenção das Atividades do Conselho Tutelar			95.970,00	95.970,00
08.243.0015.2145.0000	Manut.do Cons.dos Dir.da Criança e do Adolescente			6.615,00	6.615,00
08.243.0015.2146.0000	Manut.das ações de comb.ao abuso e expl.sexual de crianças e adolescentes			3.150,00	3.150,00
08.243.0015.2147.0000	Manutenção das ações do programa PAEFI/CREAS			104.354,25	104.354,25
08.243.0015.2149.0000	Manutenção das ações do programa PETI/AEPETI			51.555,00	51.555,00
08 244	Assistência Comunitária		56.700,00	2.301.636,75	2.358.336,75
08 244 0016	AÇÃO COMUNITÁRIA GERAL		56.700,00	2.301.636,75	2.358.336,75
08.244.0016.1151.0000	Reforma e Ampliação de Predios da Assistência Social		56.700,00		56.700,00
08.244.0016.2055.0000	Impl.e Manut.de Programas Decorrentes de Emendas Individuais dos Vereadores			3.675,00	3.675,00
08.244.0016.2148.0000	Benefícios Eventuais			12.600,00	12.600,00
08.244.0016.2150.0000	Manutenção dos serviços de assistência social			1.626.397,50	1.626.397,50
08.244.0016.2151.0000	Manut. da Gestão do Bolsa Família - IGDBF			192.501,75	192.501,75
08.244.0016.2152.0000	Manutenção das Ações do Programa IGD-SUAS			52.342,50	52.342,50
08.244.0016.2153.0000	Assistência Social Comunitaria			12.862,50	12.862,50
08.244.0016.2154.0000	Formação de Atores do Sistema SocioEducativo			12.127,50	12.127,50
08.244.0016.2156.0000	Manut. da Proteção Social Básica - PSB			119.490,00	119.490,00
08.244.0016.2157.0000	Manutenção das Ações do Programa SCFV			247.800,00	247.800,00
08.244.0016.2158.0000	Manutenção das ativ. da Cozinha Comunitária			5.512,50	5.512,50
08.244.0016.2159.0000	Manut.das ações do prog.de at.Integral a família- PAIF			16.327,50	16.327,50
<b>TOTAL</b>		<b>0,00</b>	<b>73.237,50</b>	<b>2.729.968,50</b>	<b>2.803.206,00</b>

**PREFEITURA MUNICIPAL DE ESPERANTINA**

Rua Vereador Ramos, 746-Centro - CNPJ:06554174/0001-82

Orçamento Programa - Exercício de 2020

Anexo 06

Page 11

**PROGRAMA DE TRABALHO**

(Inc.II, § 2º, Art.2º)

02 PODER EXECUTIVO					
09 SECRETARIA MUN. DE TURISMO E MEIO AMBIENTE					
Código	Especificação	Operação Especial	Projetos	Atividades	Total
18	Gestão Ambiental		525,00	81.952,50	82.477,50
18 541	Preservação e Conservação Ambiental		525,00	81.952,50	82.477,50
18 541 0053	AÇÕES DE PRESERVAÇÃO E DEFESA DO MEIO AMBIENTE		525,00	81.952,50	82.477,50
18.541.0053.1482.0000	Recuperação do Parque Ecológico		525,00		525,00
18.541.0053.2480.0000	Adm.Geral da Secretaria de Turismo e Meio Ambiente			74.602,50	74.602,50
18.541.0053.2481.0000	Implantação e Gestão da Reciclagem de Materiais			4.200,00	4.200,00
18.541.0053.2483.0000	Elaboração da Legislação Ambiental do Município			3.150,00	3.150,00
18 544	Recursos Hídricos		2.100,00		2.100,00
18 544 0054	AÇÕES DE PRESERV.E APROV.DE RECURSOS HÍDRICOS		2.100,00		2.100,00
18.544.0054.1488.0000	Reflorestamento das margens do rio Longá		2.100,00		2.100,00
23	Comércio e Serviços		525,00	3.675,00	4.200,00
23 695	Turismo		525,00	3.675,00	4.200,00
23 695 0064	FOMENTO AO TURISMO		525,00	3.675,00	4.200,00
23.695.0064.1585.0000	Recuperação da casa do olho d água e do corredor ecoturístico		525,00		525,00
23.695.0064.2580.0000	Manutenção das atividades de apoio ao turismo amador			3.675,00	3.675,00
<b>TOTAL</b>		<b>0,00</b>	<b>3.150,00</b>	<b>85.627,50</b>	<b>88.777,50</b>

**PREFEITURA MUNICIPAL DE ESPERANTINA**

Rua Vereador Ramos, 746-Centro - CNPJ:06554174/0001-82

Orçamento Programa - Exercício de 2020

Anexo 06

Page 12

**PROGRAMA DE TRABALHO**

(Inc.II, § 2º, Art.2º)

02 PODER EXECUTIVO					
10 SECRETARIA MUNICIPAL DE INFRAESTRUTURA					
Código	Especificação	Operação Especial	Projetos	Atividades	T o t a l
15	Urbanismo		679.375,00	2.863.182,50	3.542.557,50
15	451 Infra-Estrutura Urbana		679.375,00	2.863.182,50	3.542.557,50
15	451 0040 AÇÕES DE UTILIDADE PÚBLICA		679.375,00	2.863.182,50	3.542.557,50
15.451.0040.1320.0000	Const.e rec.de calçamentos e outros pav.em lograd.públicos		583.375,00		583.375,00
15.451.0040.1321.0000	Adequação da Rede de Iluminação Publica		54.000,00		54.000,00
15.451.0040.1322.0000	Abertura e Adequação de Vias Publicas		5.250,00		5.250,00
15.451.0040.1326.0000	Const., Ref., Revitalização de Praças Públicas		36.750,00		36.750,00
15.451.0040.2055.0000	Impl.e Manut.de Programas Decorrentes de Emendas Individuais dos Vereadores			13.475,00	13.475,00
15.451.0040.2320.0000	Manutenção dos serviços de utilidade pública			2.849.707,50	2.849.707,50
16	Habitação		161.175,00		161.175,00
16	481 Habitação Rural		161.175,00		161.175,00
16	481 0047 PROGRAMA DE MELHORIA HABITACIONAL-RURAL		161.175,00		161.175,00
16.481.0047.1400.0000	Obras de const., compl. e melhoria de habitações populares		161.175,00		161.175,00
16	482 Habitação Urbana		161.175,00	79.852,50	241.027,50
16	482 0049 PROGRAMA DE MELHORIA HABITACIONAL-URBANA		161.175,00	79.852,50	241.027,50
16.482.0049.1410.0000	Obras de const., compl. e melhoria de habitações populares		161.175,00		161.175,00
16.482.0049.2410.0000	Apoio às ações de melhoria de habitações populares			79.852,50	79.852,50
17	Saneamento		97.125,00	147.787,50	244.912,50
17	511 Saneamento Básico Rural		97.125,00	147.787,50	244.912,50
17	511 0050 AÇÕES DE SANEAMENTO BÁSICO RURAL		97.125,00	147.787,50	244.912,50
17.511.0050.1324.0000	Const., Ref., Ampl. de Poço Tubular		42.000,00		42.000,00
17.511.0050.1421.0000	Construção de fossas domiciliares		55.125,00		55.125,00
17.511.0050.2420.0000	Manutenção das atividades de saneamento básico			147.787,50	147.787,50
17	512 Saneamento Básico Urbano		186.375,00	2.838.160,00	3.024.535,00
17	512 0051 AÇÕES DE SANEAMENTO BÁSICO URBANO		186.375,00	2.838.160,00	3.024.535,00
17.512.0051.1325.0000	Const., Ref., Ampl. de Lavanderia Comunitária		21.000,00		21.000,00
17.512.0051.1450.0000	Ampliação da Rede de Distribuição de Agua		110.250,00		110.250,00
17.512.0051.1454.0000	Construção de fossas domiciliares		55.125,00		55.125,00
17.512.0051.2422.0000	Manutenção de Chafariz			5.250,00	5.250,00
17.512.0051.2450.0000	Manutenção das atividades de saneamento básico			219.450,00	219.450,00
17.512.0051.2451.0000	Manutenção dos serviços de limpeza pública			2.374.050,00	2.374.050,00
17.512.0051.2457.0000	Manutenção do Sistema de Abastecimento de Agua			239.410,00	239.410,00
25	Energia			1.554.000,00	1.554.000,00
25	752 Energia Elétrica			1.554.000,00	1.554.000,00
25	752 0065 REDE DE DISTR. DE ENERGIA ELÉTRICA			1.554.000,00	1.554.000,00
25.752.0065.2590.0000	Manutenção dos Serviços de Iluminação Publica			1.554.000,00	1.554.000,00
26	Transporte		186.200,00	30.000,00	216.200,00
26	782 Transporte Rodoviário		186.200,00	30.000,00	216.200,00

**PREFEITURA MUNICIPAL DE ESPERANTINA**

Rua Vereador Ramos, 746-Centro - CNPJ:06554174/0001-82

Orçamento Programa - Exercício de 2020

Anexo 06

Page 13

**PROGRAMA DE TRABALHO**

(Inc.II, § 2º, Art.2º)

02 PODER EXECUTIVO					
10 SECRETARIA MUNICIPAL DE INFRAESTRUTURA					
Código	Especificação	Operação Especial	Projetos	Atividades	Total
26	782 0005	GESTÃO ADMINISTRATIVA		30.000,00	30.000,00
	26.782.0005.2274.0000	Manutenção das Atividades do DMTRANS		30.000,00	30.000,00
26	782 0070	EXPANSÃO E MELHORIADA REDE RODOVIÁRIA MUNICIPAL	186.200,00		186.200,00
	26.782.0070.1323.0000	Const., Ref., Ampl. de Pontes, Pontilhões e Passagens Molhadas	57.250,00		57.250,00
	26.782.0070.1613.0000	Recup.Construção e Conserv.de Estradas Vicinais	128.950,00		128.950,00
		<b>TOTAL</b>	<b>0,00</b>	<b>1.471.425,00</b>	<b>7.512.982,50</b>

**PREFEITURA MUNICIPAL DE ESPERANTINA**

Rua Vereador Ramos, 746-Centro - CNPJ:06554174/0001-82

Orçamento Programa - Exercício de 2020

Anexo 06

Page 14

**PROGRAMA DE TRABALHO**

(Inc.II, § 2º, Art.2º)

02 PODER EXECUTIVO					
11 SECRETARIA MUNICIPAL DE SAÚDE					
Código	Especificação	Operação Especial	Projetos	Atividades	Total
10	Saúde		500.325,00	15.047.342,50	15.547.667,50
10	301 Atenção Básica		500.325,00	15.047.342,50	15.547.667,50
10	301 0020	GESTÃO E EXPANSÃO DO SISTEMA DE SAÚDE	500.325,00	8.503.007,50	9.003.332,50
	10.301.0020.1160.0000	Construção, ampl. e recuperação de unidades de saúde	489.300,00		489.300,00
	10.301.0020.1165.0000	Implantação de Unidade de Refer.em Atenção Básica	11.025,00		11.025,00
	10.301.0020.2055.0000	Impl.e Manut.de Programas Decorrentes de Emendas Individuais dos Vereadores		4.200,00	4.200,00
	10.301.0020.2160.0000	Manutenção dos serviços municipais de saúde		6.434.350,00	6.434.350,00
	10.301.0020.2161.0000	Manutenção da Atenção Básica		1.749.457,50	1.749.457,50
	10.301.0020.2164.0000	Manutenção das Ações do Cofinanciamento		315.000,00	315.000,00
10	301 0025	PROGRAMAS ESPECIAIS DE SAÚDE		6.544.335,00	6.544.335,00
	10.301.0025.2163.0000	Manutenção das Ações do Programa Farmácia Básica		241.500,00	241.500,00
	10.301.0025.2165.0000	Manut. das Ações do LRPD - Lab. de Próteses Dentárias		94.500,00	94.500,00
	10.301.0025.2167.0000	Manutenção das Ações do Programa NASF		588.000,00	588.000,00
	10.301.0025.2168.0000	Manutenção das Ações do Programa PMAQ		446.460,00	446.460,00
	10.301.0025.2169.0000	Manutenção das Ações do Programa PSE		4.410,00	4.410,00
	10.301.0025.2185.0000	Ações do Progr.de Ag.Comunitários de Saúde-PACS		2.125.410,00	2.125.410,00
	10.301.0025.2186.0000	Ações do Programa de Saúde da Família-PSF		1.895.302,50	1.895.302,50
	10.301.0025.2188.0000	Ações do Programa de Incentivo à Saúde Bucal		1.148.752,50	1.148.752,50
10	302 Assistência Hospitalar e Ambulatorial		324.975,00	913.447,50	1.238.422,50
10	302 0027	GESTÃO DAS AÇÕES DE ASSIST. HOSP. E AMBULATORIAL	324.975,00	913.447,50	1.238.422,50
	10.302.0027.1167.0000	Const, ampl.e reforma de Unidades Básicas de Saúde	178.500,00		178.500,00
	10.302.0027.1196.0000	Aquisição de unidade móvel de saúde	146.475,00		146.475,00
	10.302.0027.2162.0000	Manut.do Serviço de Atend. Méd. de Urgência-SAMU		239.400,00	239.400,00
	10.302.0027.2190.0000	Implantação do Centro de Atenção Psicossocial - CAPS		610.102,50	610.102,50
	10.302.0027.2196.0000	Manutenção das atividades ambulatoriais e hospitalares		63.945,00	63.945,00
10	304 Vigilância Sanitária			216.825,00	216.825,00
10	304 0025	PROGRAMAS ESPECIAIS DE SAÚDE		216.825,00	216.825,00
	10.304.0025.2182.0000	Ações de Vigilância Sanitária		216.825,00	216.825,00
10	305 Vigilância Epidemiológica			423.885,00	423.885,00
10	305 0025	PROGRAMAS ESPECIAIS DE SAÚDE		423.885,00	423.885,00
	10.305.0025.2189.0000	Ações do Programa PPI/ECD		423.885,00	423.885,00
		<b>TOTAL</b>	<b>0,00</b>	<b>825.300,00</b>	<b>16.601.500,00</b>

**PREFEITURA MUNICIPAL DE ESPERANTINA**

Rua Vereador Ramos, 746-Centro - CNPJ:06554174/0001-82

Orçamento Programa - Exercício de 2020

Anexo 06

Page 15

**PROGRAMA DE TRABALHO**

(Inc.II, § 2º, Art.2º)

02 PODER EXECUTIVO					
12 SECR. MUN. DE INCLUSÃO DA PESSOA DEFICIENTE					
Código	Especificação	Operação Especial	Projetos	Atividades	T o t a l
08	Assistência Social			23.100,00	23.100,00
08	242 Assistência ao Portador de Deficiência			23.100,00	23.100,00
08	242 0014 AÇÕES DE PROTEÇÃO AO DEFICIENTE			23.100,00	23.100,00
08.242.0014.2130.0000	Admin.Geral da Sec.de Inclusão da Pes.com Deficiência			10.500,00	10.500,00
08.242.0014.2131.0000	Manut.do Conselho Mun.de Incl.da Pes.com Deficiência			6.300,00	6.300,00
08.242.0014.2132.0000	Manutenção e administração da SEMID			6.300,00	6.300,00
TOTAL		0,00	0,00	23.100,00	23.100,00

**PREFEITURA MUNICIPAL DE ESPERANTINA**

Rua Vereador Ramos, 746-Centro - CNPJ:06554174/0001-82

Orçamento Programa - Exercício de 2020

Anexo 06

Page 16

**PROGRAMA DE TRABALHO**

(Inc.II, § 2º, Art.2º)

02 PODER EXECUTIVO					
13 SECR. MUN. DE ADMINISTRAÇÃO E PLANEJAMENTO					
Código	Especificação	Operação Especial	Projetos	Atividades	T o t a l
04	Administração			73.500,00	73.500,00
04	121 Planejamento e Orçamento			73.500,00	73.500,00
04	121 0006 GESTÃO DE PLANEJAMENTO E ORÇAMENTO			73.500,00	73.500,00
04.121.0006.2051.0000	Manutenção das ativ.de planejamento e orçamento			73.500,00	73.500,00
04	122 Administração Geral			6.166.575,90	6.166.575,90
04	122 0005 GESTÃO ADMINISTRATIVA			6.166.575,90	6.166.575,90
04.122.0005.2040.0000	Manutenção dos serviços de administração geral			6.164.370,90	6.164.370,90
04.122.0005.2042.0000	Criação e manutenção do plano diretor			2.205,00	2.205,00
06	Segurança Pública			106.405,00	106.405,00
06	182 Defesa Civil			106.405,00	106.405,00
06	182 0011 POLICIAMENTO COMUNITÁRIO			106.405,00	106.405,00
06.182.0011.2100.0000	Apoio as ações de policiamento e segurança pública			103.150,00	103.150,00
06.182.0011.2101.0000	Implantação e Manutenção da Defesa Civil			3.255,00	3.255,00
14	Direitos da Cidadania			3.255,00	3.255,00
14	422 Direitos Individuais, Coletivos e Difusos			3.255,00	3.255,00
14	422 0039 PROGRAMA MUNICIPAL DE DIREITOS HUMANOS			3.255,00	3.255,00
14.422.0039.2300.0000	Apoio às ações de defesa dos direitos da cidadania			3.255,00	3.255,00
TOTAL		0,00	0,00	6.349.735,90	6.349.735,90



**PREFEITURA MUNICIPAL DE ESPERANTINA**

Rua Vereador Ramos, 746-Centro - CNPJ:06554174/0001-82

Orçamento Programa - Exercício de 2020

Anexo 06

Page 17

**PROGRAMA DE TRABALHO**

(Inc.II, § 2º, Art.2º)

**02 PODER EXECUTIVO**

**14 SECRET.MUN.DO DESENVOLVIMENTO E TRABALHO**

Código	Especificação	Operação Especial	Projetos	Atividades	Total
20	Agricultura		1.050,00	625.117,50	626.167,50
20	605 Abastecimento		1.050,00	625.117,50	626.167,50
20	605 0055 GESTÃO DAS ATIVID. DE PROD. E ABASTECIMENTO		1.050,00	625.117,50	626.167,50
20.605.0055.1500.0000	Construção e rest. de centrais de produção e abastecimento		1.050,00		1.050,00
20.605.0055.2502.0000	Adm.Geral Sec Desenvol, Empreendedorismo e Trabalho			625.117,50	625.117,50
20	608 Promoção da Produção Agropecuária			82.792,50	82.792,50
20	608 0055 GESTÃO DAS ATIVID. DE PROD. E ABASTECIMENTO			24.360,00	24.360,00
20.608.0055.2546.0000	Ações de Incentivo e Apoio à Piscicultura			24.360,00	24.360,00
20	608 0056 AÇÕES DE INCENTIVO À PRODUÇÃO VEGETAL			58.432,50	58.432,50
20.608.0056.2545.0000	Apoio e Incentivo à Produção da Agricultura Familiar			58.432,50	58.432,50
<b>TOTAL</b>		0,00	1.050,00	707.910,00	708.960,00

**PREFEITURA MUNICIPAL DE ESPERANTINA**

Rua Vereador Ramos, 746-Centro - CNPJ:06554174/0001-82

Orçamento Programa - Exercício de 2020

Anexo 06

Page 18

**PROGRAMA DE TRABALHO**

(Inc.II, § 2º, Art.2º)

**02 PODER EXECUTIVO**

**15 FUNDO DE PREVIDÊNCIA DO MUNICÍPIO**

Código	Especificação	Operação Especial	Projetos	Atividades	Total
09	Previdência Social			6.643.500,00	6.643.500,00
09	272 Previdência do Regime Estatutário			6.643.500,00	6.643.500,00
09	272 0021 GESTÃO DA PREVIDÊNCIA ESTATUTÁRIA			6.643.500,00	6.643.500,00
09.272.0021.2122.0000	Manut.do Fundo Previd. Municipal-Plano Financeiro			374.500,00	374.500,00
09.272.0021.2123.0000	Benefícios Previdenciários-Plano Financeiro			5.560.000,00	5.560.000,00
09.272.0021.2127.0000	Manut. do Fundo Previd.Municipal-Plano Previdencia			99.000,00	99.000,00
09.272.0021.2128.0000	Benefícios Previdenciários-Plano Previdenciario			610.000,00	610.000,00
99	Reserva de Contingência			662.000,00	662.000,00
99	997 Reserva de Contingência do RPPS			662.000,00	662.000,00
99	997 0021 GESTÃO DA PREVIDÊNCIA ESTATUTÁRIA			662.000,00	662.000,00
99.997.0021.2123.0000	Benefícios Previdenciários-Plano Financeiro			400.000,00	400.000,00
99.997.0021.2128.0000	Benefícios Previdenciários-Plano Previdenciario			262.000,00	262.000,00
<b>TOTAL</b>		0,00	0,00	7.305.500,00	7.305.500,00

*Verba Volant,  
 Scripta Manent*

**PREFEITURA MUNICIPAL DE ESPERANTINA**

Rua Vereador Ramos, 746-Centro - CNPJ:06554174/0001-82

Orçamento Programa - Exercício de 2020

Anexo 06

Page 19

**PROGRAMA DE TRABALHO**

(Inc.II, § 2º, Art.2º)

90 Reserva de Contingência					
99 RESERVA DE CONTINGÊNCIA					
Código	Especificação	Operação Especial	Projetos	Atividades	Total
99	Reserva de Contingência	1.601.092,50			1.601.092,50
99	999 Reserva de Contingência	1.601.092,50			1.601.092,50
99	999 0099 RESERVA DE CONTINGÊNCIA	1.601.092,50			1.601.092,50
99.999.0099.2999.0000	Reserva de contingência	1.601.092,50			1.601.092,50
TOTAL		1.601.092,50	0,00	0,00	1.601.092,50
TOTAL GERAL		2.074.642,50	3.593.722,50	85.051.635,00	90.720.000,00

**PREFEITURA MUNICIPAL DE ESPERANTINA**

Rua Vereador Ramos, 746-Centro - CNPJ:06554174/0001-82

Orçamento Programa - Exercício de 2020

Anexo 07

Page 1

**PROGRAMA DE TRABALHO DO GOVERNO  
DEMONSTRATIVO DE FUNÇÕES, SUBFUNÇÕES E PROGRAMAS  
POR PROJETOS, ATIVIDADES E OPERAÇÕES ESPECIAIS**  
(Inc.II, § 2º, Art.2º)

Código	Especificação	Operação Especial	Projetos	Atividades	Total
01	Legislativa	0,00	99.225,00	2.397.037,00	2.496.262,00
01	031 Ação Legislativa	0,00	99.225,00	2.397.037,00	2.496.262,00
01	031 0001 PROCESSO LEGISLATIVO	0,00	99.225,00	2.397.037,00	2.496.262,00
01.031.0001.1002.0000	Reforma e ampl. do prédio do Poder Legislativo	0,00	99.225,00	0,00	99.225,00
01.031.0001.2001.0000	Manutenção e Funcionamento da Câmara Municipal	0,00	0,00	2.397.037,00	2.397.037,00
04	Administração	0,00	0,00	8.374.573,40	8.374.573,40
04	121 Planejamento e Orçamento	0,00	0,00	73.500,00	73.500,00
04	121 0006 GESTÃO DE PLANEJAMENTO E ORÇAMENTO	0,00	0,00	73.500,00	73.500,00
04.121.0006.2051.0000	Manutenção das ativ.de planejamento e orçamento	0,00	0,00	73.500,00	73.500,00
04	122 Administração Geral	0,00	0,00	7.809.883,40	7.809.883,40
04	122 0005 GESTÃO ADMINISTRATIVA	0,00	0,00	7.809.883,40	7.809.883,40
04.122.0005.2040.0000	Manutenção dos serviços de administração geral	0,00	0,00	6.164.370,90	6.164.370,90
04.122.0005.2041.0000	Manutenção do Gabinete do Prefeito	0,00	0,00	1.056.450,00	1.056.450,00
04.122.0005.2042.0000	Criação e manutenção do plano diretor	0,00	0,00	2.205,00	2.205,00
04.122.0005.2043.0000	Manut.do Escritório de Representação em Teresina	0,00	0,00	239.925,00	239.925,00
04.122.0005.2048.0000	Manut.das ativ. da Procuradoria Geral do Município	0,00	0,00	189.000,00	189.000,00
04.122.0005.2049.0000	Administração geral da Secretaria Munic. de Governo	0,00	0,00	153.627,50	153.627,50
04.122.0005.2050.0000	Manutenção da Junta do Serviço Militar	0,00	0,00	4.305,00	4.305,00
04	123 Administração Financeira	0,00	0,00	423.045,00	423.045,00
04	123 0009 CONTROLE FINANCEIRO	0,00	0,00	423.045,00	423.045,00
04.123.0009.2081.0000	Manutenção geral da Secretaria da Fazenda	0,00	0,00	423.045,00	423.045,00
04	124 Controle Interno	0,00	0,00	68.145,00	68.145,00
04	124 0010 CONTROLE INTERNO	0,00	0,00	68.145,00	68.145,00
04.124.0010.2080.0000	Manutenção das atividades de controle interno	0,00	0,00	68.145,00	68.145,00
06	Segurança Pública	0,00	0,00	106.405,00	106.405,00
06	182 Defesa Civil	0,00	0,00	106.405,00	106.405,00
06	182 0011 POLICIAMENTO COMUNITÁRIO	0,00	0,00	106.405,00	106.405,00
06.182.0011.2100.0000	Apoio as ações de policiamento e segurança pública	0,00	0,00	103.150,00	103.150,00
06.182.0011.2101.0000	Implantação e Manutenção da Defesa Civil	0,00	0,00	3.255,00	3.255,00
08	Assistência Social	0,00	73.237,50	2.753.068,50	2.826.306,00
08	241 Assistência ao Idoso	0,00	5.512,50	17.850,00	23.362,50
08	241 0013 AÇÕES DE PROTEÇÃO AO IDOSO	0,00	5.512,50	17.850,00	23.362,50
08.241.0013.1125.0000	Reforma do Centro de Convivência do Idoso	0,00	5.512,50	0,00	5.512,50
08.241.0013.2120.0000	Manutenção das atividades de proteção ao idoso	0,00	0,00	11.550,00	11.550,00
08.241.0013.2125.0000	Manutenção do Conselho Municipal do Idoso	0,00	0,00	6.300,00	6.300,00
08	242 Assistência ao Portador de Deficiência	0,00	0,00	23.100,00	23.100,00

**PREFEITURA MUNICIPAL DE ESPERANTINA**

Rua Vereador Ramos, 746-Centro - CNPJ:06554174/0001-82

Orçamento Programa - Exercício de 2020

Anexo 07

Page 2

**PROGRAMA DE TRABALHO DO GOVERNO  
 DEMONSTRATIVO DE FUNÇÕES, SUBFUNÇÕES E PROGRAMAS  
 POR PROJETOS, ATIVIDADES E OPERAÇÕES ESPECIAIS**

(Inc.II, § 2º, Art.2º)

Código	Especificação	Operação Especial	Projetos	Atividades	Total
08	Assistência Social	0,00	73.237,50	2.753.068,50	2.826.306,00
08 242	Assistência ao Portador de Deficiência	0,00	0,00	23.100,00	23.100,00
08 242 0014	AÇÕES DE PROTEÇÃO AO DEFICIENTE	0,00	0,00	23.100,00	23.100,00
08.242.0014.2130.0000	Admin.Geral da Sec.de Inclusão da Pes.com Deficiência	0,00	0,00	10.500,00	10.500,00
08.242.0014.2131.0000	Manut.do Conselho Mun.de Incl.da Pes.com Deficiência	0,00	0,00	6.300,00	6.300,00
08.242.0014.2132.0000	Manutenção e administração da SEMID	0,00	0,00	6.300,00	6.300,00
08 243	Assistência à Criança e ao Adolescente	0,00	11.025,00	410.481,75	421.506,75
08 243 0015	AÇÕES DE PROTEÇÃO À CRIANÇA E AO ADOLESCENTE	0,00	11.025,00	410.481,75	421.506,75
08.243.0015.1146.0000	Aquisição de equip, reforma e ampliação do FMDCA	0,00	2.205,00	0,00	2.205,00
08.243.0015.1150.0000	Manut.das ações do programa PROJOVEM	0,00	8.820,00	0,00	8.820,00
08.243.0015.2140.0000	Manut. das ativid. de prot. à criança e ao adolescente	0,00	0,00	14.962,50	14.962,50
08.243.0015.2141.0000	Manutenção das Ações do Programa Criança Feliz	0,00	0,00	122.850,00	122.850,00
08.243.0015.2143.0000	Assistência à Criança, ao Adolescente e ao Jovem	0,00	0,00	11.025,00	11.025,00
08.243.0015.2144.0000	Manutenção das Atividades do Conselho Tutelar	0,00	0,00	95.970,00	95.970,00
08.243.0015.2145.0000	Manut.do Cons.dos Dir.da Criança e do Adolescente	0,00	0,00	6.615,00	6.615,00
08.243.0015.2146.0000	Manut.das ações de comb.ao abuso e expl.sexual de crianças e adolescentes	0,00	0,00	3.150,00	3.150,00
08.243.0015.2147.0000	Manutenção das ações do programa PAFI/CREAS	0,00	0,00	104.354,25	104.354,25
08.243.0015.2149.0000	Manutenção das ações do programa PETI/AEPETI	0,00	0,00	51.555,00	51.555,00
08 244	Assistência Comunitária	0,00	56.700,00	2.301.636,75	2.358.336,75
08 244 0016	AÇÃO COMUNITÁRIA GERAL	0,00	56.700,00	2.301.636,75	2.358.336,75
08.244.0016.1151.0000	Reforma e Ampliação de Predios da Assistencia Social	0,00	56.700,00	0,00	56.700,00
08.244.0016.2055.0000	Impl.e Manut.de Programas Decorrentes de Emendas Individuais dos Vereadores	0,00	0,00	3.675,00	3.675,00
08.244.0016.2148.0000	Benefícios Eventuais	0,00	0,00	12.600,00	12.600,00
08.244.0016.2150.0000	Manutenção dos serviços de assistência social	0,00	0,00	1.626.397,50	1.626.397,50
08.244.0016.2151.0000	Manut. da Gestão do Bolsa Família - IGDBF	0,00	0,00	192.501,75	192.501,75
08.244.0016.2152.0000	Manutenção das Ações do Programa IGD-SUAS	0,00	0,00	52.342,50	52.342,50
08.244.0016.2153.0000	Assistência Social Comunitária	0,00	0,00	12.862,50	12.862,50
08.244.0016.2154.0000	Formação de Atores do Sistema SocioEducativo	0,00	0,00	12.127,50	12.127,50
08.244.0016.2156.0000	Manut. da Proteção Social Básica - PSB	0,00	0,00	119.490,00	119.490,00
08.244.0016.2157.0000	Manutenção das Ações do Programa SCFV	0,00	0,00	247.800,00	247.800,00
08.244.0016.2158.0000	Manutenção das ativ. da Cozinha Comunitária	0,00	0,00	5.512,50	5.512,50
08.244.0016.2159.0000	Manut.das ações do prog.de at.integral a familia- PAIF	0,00	0,00	16.327,50	16.327,50
09	Previdência Social	0,00	0,00	6.643.500,00	6.643.500,00
09 272	Previdência do Regime Estatutário	0,00	0,00	6.643.500,00	6.643.500,00
09 272 0021	GESTÃO DA PREVIDÊNCIA ESTATUTÁRIA	0,00	0,00	6.643.500,00	6.643.500,00
09.272.0021.2122.0000	Manut.do Fundo Previd. Municipal-Plano Financeiro	0,00	0,00	374.500,00	374.500,00
09.272.0021.2123.0000	Benefícios Previdenciários-Plano Financeiro	0,00	0,00	5.560.000,00	5.560.000,00
09.272.0021.2127.0000	Manut. do Fundo Previd.Municipal-Plano Previdencia	0,00	0,00	99.000,00	99.000,00
09.272.0021.2128.0000	Benefícios Previdenciários-Plano Previdenciário	0,00	0,00	610.000,00	610.000,00
10	Saúde	0,00	825.300,00	16.601.500,00	17.426.800,00
10 301	Atenção Básica	0,00	500.325,00	15.047.342,50	15.547.667,50

**PREFEITURA MUNICIPAL DE ESPERANTINA**

Rua Vereador Ramos, 746-Centro - CNPJ:06554174/0001-82

Orçamento Programa - Exercício de 2020

Anexo 07

Page 3

**PROGRAMA DE TRABALHO DO GOVERNO  
DEMONSTRATIVO DE FUNÇÕES, SUBFUNÇÕES E PROGRAMAS  
POR PROJETOS, ATIVIDADES E OPERAÇÕES ESPECIAIS**  
(Inc.II, § 2º, Art.2º)

Código	Especificação	Operação Especial	Projetos	Atividades	Total
10	Saúde	0,00	825.300,00	16.601.500,00	17.426.800,00
10	301 Atenção Básica	0,00	500.325,00	15.047.342,50	15.547.667,50
10	301 0020 GESTÃO E EXPANSÃO DO SISTEMA DE SAÚDE	0,00	500.325,00	8.503.007,50	9.003.332,50
10.301.0020.1160.0000	Construção, ampl. e recuperação de unidades de saúde	0,00	489.300,00	0,00	489.300,00
10.301.0020.1165.0000	Implantação de Unidade de Refer.em Atenção Básica	0,00	11.025,00	0,00	11.025,00
10.301.0020.2055.0000	Impl.e Manut.de Programas Decorrentes de Emendas Individuais dos Vereadores	0,00	0,00	4.200,00	4.200,00
10.301.0020.2160.0000	Manutenção dos serviços municipais de saúde	0,00	0,00	6.434.350,00	6.434.350,00
10.301.0020.2161.0000	Manutenção da Atenção Básica	0,00	0,00	1.749.457,50	1.749.457,50
10.301.0020.2164.0000	Manutenção das Ações do Cofinanciamento	0,00	0,00	315.000,00	315.000,00
10	301 0025 PROGRAMAS ESPECIAIS DE SAÚDE	0,00	0,00	6.544.335,00	6.544.335,00
10.301.0025.2163.0000	Manutenção das Ações do Programa Farmácia Básica	0,00	0,00	241.500,00	241.500,00
10.301.0025.2165.0000	Manut. das Ações do LRPD - Lab. de Próteses Dentárias	0,00	0,00	94.500,00	94.500,00
10.301.0025.2167.0000	Manutenção das Ações do Programa NASF	0,00	0,00	588.000,00	588.000,00
10.301.0025.2168.0000	Manutenção das Ações do Programa PMAQ	0,00	0,00	446.460,00	446.460,00
10.301.0025.2169.0000	Manutenção das Ações do Programa PSE	0,00	0,00	4.410,00	4.410,00
10.301.0025.2185.0000	Ações do Progr.de Ag.Comunitários de Saúde-PACS	0,00	0,00	2.125.410,00	2.125.410,00
10.301.0025.2186.0000	Ações do Programa de Saúde da Família-PSF	0,00	0,00	1.895.302,50	1.895.302,50
10.301.0025.2188.0000	Ações do Programa de Incentivo à Saúde Bucal	0,00	0,00	1.148.752,50	1.148.752,50
10	302 Assistência Hospitalar e Ambulatorial	0,00	324.975,00	913.447,50	1.238.422,50
10	302 0027 GESTÃO DAS AÇÕES DE ASSIST. HOSP. E AMBULATORIAL	0,00	324.975,00	913.447,50	1.238.422,50
10.302.0027.1167.0000	Const, ampl.e reforma de Unidades Básicas de Saúde	0,00	178.500,00	0,00	178.500,00
10.302.0027.1196.0000	Aquisição de unidade móvel de saúde	0,00	146.475,00	0,00	146.475,00
10.302.0027.2162.0000	Manut.do Serviço de Atend. Méd. de Urgência-SAMU	0,00	0,00	239.400,00	239.400,00
10.302.0027.2190.0000	Implantação do Centro de Atenção Psicossocial - CAPS	0,00	0,00	610.102,50	610.102,50
10.302.0027.2196.0000	Manutenção das atividades ambulatoriais e hospitalares	0,00	0,00	63.945,00	63.945,00
10	304 Vigilância Sanitária	0,00	0,00	216.825,00	216.825,00
10	304 0025 PROGRAMAS ESPECIAIS DE SAÚDE	0,00	0,00	216.825,00	216.825,00
10.304.0025.2182.0000	Ações de Vigilância Sanitária	0,00	0,00	216.825,00	216.825,00
10	305 Vigilância Epidemiológica	0,00	0,00	423.885,00	423.885,00
10	305 0025 PROGRAMAS ESPECIAIS DE SAÚDE	0,00	0,00	423.885,00	423.885,00
10.305.0025.2189.0000	Ações do Programa PPI/ECD	0,00	0,00	423.885,00	423.885,00
12	Educação	0,00	785.385,00	38.756.426,10	39.541.811,10
12	306 Alimentação e Nutrição	0,00	0,00	278.250,00	278.250,00
12	306 0030 GESTÃO E EXPANSÃO DO ENSINO FUNDAMENTAL	0,00	0,00	278.250,00	278.250,00
12.306.0030.2239.0000	Merenda Escolar Municipal	0,00	0,00	278.250,00	278.250,00
12	361 Ensino Fundamental	0,00	610.705,00	36.049.001,10	36.659.706,10

**PREFEITURA MUNICIPAL DE ESPERANTINA**

Rua Vereador Ramos, 746-Centro - CNPJ:06554174/0001-82

Orçamento Programa - Exercício de 2020

Anexo 07

Page 4

**PROGRAMA DE TRABALHO DO GOVERNO  
 DEMONSTRATIVO DE FUNÇÕES, SUBFUNÇÕES E PROGRAMAS  
 POR PROJETOS, ATIVIDADES E OPERAÇÕES ESPECIAIS**

(Inc.II, § 2º, Art.2º)

Código	Especificação	Operação Especial	Projetos	Atividades	Total
12	Educação	0,00	785.385,00	38.756.426,10	39.541.811,10
12 361	Ensino Fundamental	0,00	610.705,00	36.049.001,10	36.659.706,10
12 361 0030	GESTÃO E EXPANSÃO DO ENSINO FUNDAMENTAL	0,00	605.705,00	34.298.861,10	34.904.566,10
12.361.0030.1200.0000	Construção, ampliação e recuperação de unidades escolares	0,00	490.455,00	0,00	490.455,00
12.361.0030.1201.0000	Constr.ampl.e recup.de unidades escolares-40% FUNDEB	0,00	110.250,00	0,00	110.250,00
12.361.0030.1214.0000	Outros Programas Destinados à Educação	0,00	5.000,00	0,00	5.000,00
12.361.0030.2055.0000	Impl.e Manut.de Programas Decorrentes de Emendas Individuais dos Vereadores	0,00	0,00	4.410,00	4.410,00
12.361.0030.2201.0000	Remuneração do Magist.-Ensino Fundamental-60% FUNDEB	0,00	0,00	20.057.205,00	20.057.205,00
12.361.0030.2202.0000	Manutenção e desenvolvimento do ensino fundamental	0,00	0,00	3.587.043,60	3.587.043,60
12.361.0030.2203.0000	Manut.e desenv.do ensino fundamental-40% FUNDEB	0,00	0,00	9.378.547,50	9.378.547,50
12.361.0030.2204.0000	Transporte Escolar - Ens. Fundamental-40% Fundeb	0,00	0,00	798.052,50	798.052,50
12.361.0030.2206.0000	Manutenção do prog. de transporte escolar	0,00	0,00	473.602,50	473.602,50
12 361 0031	PROGRAMAS ESPECIAIS DE EDUCAÇÃO	0,00	5.000,00	767.025,00	772.025,00
12.361.0031.1212.0000	Programa CAMINHO DA ESCOLA	0,00	5.000,00	0,00	5.000,00
12.361.0031.2241.0000	Manutenção das Ações do Programa PDDE	0,00	0,00	11.025,00	11.025,00
12.361.0031.2242.0000	Manutenção das Ações do Programa Salário Educação	0,00	0,00	756.000,00	756.000,00
12 361 0032	PROGRAMAS ESPECIAIS DE EDUCAÇÃO	0,00	0,00	983.115,00	983.115,00
12.361.0032.2205.0000	Criação de Rede de Intercâmbio	0,00	0,00	3.307,50	3.307,50
12.361.0032.2207.0000	Prom.da Educ.Ambiental nas Escolas e Comunidade	0,00	0,00	3.307,50	3.307,50
12.361.0032.2240.0000	Ações do programa Nac. de Alim. Escolar-PNAE	0,00	0,00	976.500,00	976.500,00
12 362	Ensino Médio	0,00	0,00	3.307,50	3.307,50
12 362 0034	GESTÃO E EXPANSÃO DO ENSINO MÉDIO	0,00	0,00	3.307,50	3.307,50
12.362.0034.2259.0000	Apoio e Incentivo à Universidade Aberta - UAB	0,00	0,00	3.307,50	3.307,50
12 365	Educação Infantil	0,00	174.680,00	1.995.945,00	2.170.625,00
12 365 0035	GESTÃO E EXPANSÃO DO ENSINO INFANTIL	0,00	174.680,00	1.995.945,00	2.170.625,00
12.365.0035.1213.0000	Reestruturação e Aquisição de Equipamentos - PROINFÂNCIA	0,00	5.000,00	0,00	5.000,00
12.365.0035.1260.0000	Construção de creches e unidades pré-escolares	0,00	114.555,00	0,00	114.555,00
12.365.0035.1261.0000	Const. de cheches e unid. pré-escolares-40% FUNDEB	0,00	55.125,00	0,00	55.125,00
12.365.0035.2208.0000	Manutenção do Ensino Inf. Pré-Escolar-40% FUNDEB	0,00	0,00	632.940,00	632.940,00
12.365.0035.2209.0000	Manutenção do Ensino Inf. Creche-40% FUNDEB	0,00	0,00	206.955,00	206.955,00
12.365.0035.2210.0000	Remun.do Magistério - Creche-60% FUNDEB	0,00	0,00	137.182,50	137.182,50
12.365.0035.2211.0000	Remun.do Magistério - Pré-Escola-60% FUNDEB	0,00	0,00	371.910,00	371.910,00
12.365.0035.2260.0000	Manutenção e desenvolvimento do ensino infantil	0,00	0,00	400.207,50	400.207,50
12.365.0035.2261.0000	Transporte Escolar - Ens. Infantil-40% Fundeb	0,00	0,00	163.852,50	163.852,50
12.365.0035.2264.0000	Manutenção da Alimentação Escolar Infantil	0,00	0,00	31.500,00	31.500,00
12.365.0035.2265.0000	Manutenção e des. do transporte escolar - Infantil	0,00	0,00	51.397,50	51.397,50
12 366	Educação de Jovens e Adultos	0,00	0,00	301.717,50	301.717,50
12 366 0031	PROGRAMAS ESPECIAIS DE EDUCAÇÃO	0,00	0,00	7.822,50	7.822,50
12.366.0031.2251.0000	Ações do Programa Brasil Alfabetizado - PBA	0,00	0,00	3.412,50	3.412,50
12.366.0031.2253.0000	Apoio e Incent.a Proj.Iniciat.de Desenvolvimento	0,00	0,00	4.410,00	4.410,00
12 366 0033	PROGRAMA DE ENSINO A TRAB. JOVENS E ADULTOS	0,00	0,00	293.895,00	293.895,00
12.366.0033.2257.0000	PROEJA-Rem.do magistério-60% FUNDEB	0,00	0,00	81.060,00	81.060,00
12.366.0033.2258.0000	PROEJA-Manut.e desenvolvimento do ensino-40% FUNDEB	0,00	0,00	212.835,00	212.835,00
12 367	Educação Especial	0,00	0,00	128.205,00	128.205,00
12 367 0036	PROGR. DE ATEND. A PORT. DE NECESSIDADES ESPECIAIS	0,00	0,00	128.205,00	128.205,00
12.367.0036.2272.0000	Remun.do magistério-ensino especial-60% FUNDEB	0,00	0,00	15.225,00	15.225,00
12.367.0036.2273.0000	Manut.e desenv.do ensino especial-40% FUNDEB	0,00	0,00	112.980,00	112.980,00

**PREFEITURA MUNICIPAL DE ESPERANTINA**

Rua Vereador Ramos, 746-Centro - CNPJ:06554174/0001-82

Orçamento Programa - Exercício de 2020

Anexo 07

Page 5

**PROGRAMA DE TRABALHO DO GOVERNO  
DEMONSTRATIVO DE FUNÇÕES, SUBFUNÇÕES E PROGRAMAS  
POR PROJETOS, ATIVIDADES E OPERAÇÕES ESPECIAIS  
(Inc.II, § 2º, Art.2º)**

Código	Especificação	Operação Especial	Projetos	Atividades	Total
12	Educação	0,00	785.385,00	38.756.426,10	39.541.811,10
12	367 Educação Especial	0,00	0,00	128.205,00	128.205,00
13	Cultura	0,00	0,00	408.920,00	408.920,00
13	392 Difusão Cultural	0,00	0,00	408.920,00	408.920,00
13	392 0038 APOIO E ESTÍMULO ÀS ATIVIDADES CULTURAIS	0,00	0,00	408.920,00	408.920,00
13.392.0038.2290.0000	Manutenção e desenvolvimento das atividades culturais	0,00	0,00	408.920,00	408.920,00
14	Direitos da Cidadania	0,00	0,00	3.255,00	3.255,00
14	422 Direitos Individuais, Coletivos e Difusos	0,00	0,00	3.255,00	3.255,00
14	422 0039 PROGRAMA MUNICIPAL DE DIREITOS HUMANOS	0,00	0,00	3.255,00	3.255,00
14.422.0039.2300.0000	Apoio às ações de defesa dos direitos da cidadania	0,00	0,00	3.255,00	3.255,00
15	Urbanismo	0,00	679.375,00	2.863.182,50	3.542.557,50
15	451 Infra-Estrutura Urbana	0,00	679.375,00	2.863.182,50	3.542.557,50
15	451 0040 AÇÕES DE UTILIDADE PÚBLICA	0,00	679.375,00	2.863.182,50	3.542.557,50
15.451.0040.1320.0000	Const.e rec.de calçamentos e outros pav.em lograd.públicos	0,00	583.375,00	0,00	583.375,00
15.451.0040.1321.0000	Adequação da Rede de Iluminação Pública	0,00	54.000,00	0,00	54.000,00
15.451.0040.1322.0000	Abertura e Adequação de Vias Públicas	0,00	5.250,00	0,00	5.250,00
15.451.0040.1326.0000	Const., Ref., Revitalização de Praças Públicas	0,00	36.750,00	0,00	36.750,00
15.451.0040.2055.0000	Imple.Manut.de Programas Decorrentes de Emendas Individuais dos Vereadores	0,00	0,00	13.475,00	13.475,00
15.451.0040.2320.0000	Manutenção dos serviços de utilidade pública	0,00	0,00	2.849.707,50	2.849.707,50
16	Habitação	0,00	322.350,00	79.852,50	402.202,50
16	481 Habitação Rural	0,00	161.175,00	0,00	161.175,00
16	481 0047 PROGRAMA DE MELHORIA HABITACIONAL-RURAL	0,00	161.175,00	0,00	161.175,00
16.481.0047.1400.0000	Obras de const., compl. e melhoria de habitações populares	0,00	161.175,00	0,00	161.175,00
16	482 Habitação Urbana	0,00	161.175,00	79.852,50	241.027,50
16	482 0049 PROGRAMA DE MELHORIA HABITACIONAL-URBANA	0,00	161.175,00	79.852,50	241.027,50
16.482.0049.1410.0000	Obras de const., compl. e melhoria de habitações populares	0,00	161.175,00	0,00	161.175,00
16.482.0049.2410.0000	Apoio às ações de melhoria de habitações populares	0,00	0,00	79.852,50	79.852,50
17	Saneamento	0,00	283.500,00	2.985.947,50	3.269.447,50
17	511 Saneamento Básico Rural	0,00	97.125,00	147.787,50	244.912,50
17	511 0050 AÇÕES DE SANEAMENTO BÁSICO RURAL	0,00	97.125,00	147.787,50	244.912,50
17.511.0050.1324.0000	Const., Ref., Ampl. de Poço Tubular	0,00	42.000,00	0,00	42.000,00
17.511.0050.1421.0000	Construção de fossas domiciliares	0,00	55.125,00	0,00	55.125,00
17.511.0050.2420.0000	Manutenção das atividades de saneamento básico	0,00	0,00	147.787,50	147.787,50
17	512 Saneamento Básico Urbano	0,00	186.375,00	2.838.160,00	3.024.535,00

**PREFEITURA MUNICIPAL DE ESPERANTINA**

Rua Vereador Ramos, 746-Centro - CNPJ:06554174/0001-82

Orçamento Programa - Exercício de 2020

Anexo 07

Page 6

**PROGRAMA DE TRABALHO DO GOVERNO  
DEMONSTRATIVO DE FUNÇÕES, SUBFUNÇÕES E PROGRAMAS  
POR PROJETOS, ATIVIDADES E OPERAÇÕES ESPECIAIS  
(Inc.II, § 2º, Art.2º)**

Código	Especificação	Operação Especial	Projetos	Atividades	Total
17	Saneamento	0,00	283.500,00	2.985.947,50	3.269.447,50
17 512	Saneamento Básico Urbano	0,00	186.375,00	2.838.160,00	3.024.535,00
17 512 0051	AÇÕES DE SANEAMENTO BÁSICO URBANO	0,00	186.375,00	2.838.160,00	3.024.535,00
17.512.0051.1325.0000	Const., Ref., Ampl. de Lavanderia Comunitária	0,00	21.000,00	0,00	21.000,00
17.512.0051.1450.0000	Ampliação da Rede de Distribuição de Água	0,00	110.250,00	0,00	110.250,00
17.512.0051.1454.0000	Construção de fossas domiciliares	0,00	55.125,00	0,00	55.125,00
17.512.0051.2422.0000	Manutenção de Chafariz	0,00	0,00	5.250,00	5.250,00
17.512.0051.2450.0000	Manutenção das atividades de saneamento básico	0,00	0,00	219.450,00	219.450,00
17.512.0051.2451.0000	Manutenção dos serviços de limpeza pública	0,00	0,00	2.374.050,00	2.374.050,00
17.512.0051.2457.0000	Manutenção do Sistema de Abastecimento de Água	0,00	0,00	239.410,00	239.410,00
18	Gestão Ambiental	0,00	2.625,00	81.952,50	84.577,50
18 541	Preservação e Conservação Ambiental	0,00	525,00	81.952,50	82.477,50
18 541 0053	AÇÕES DE PRESERVAÇÃO E DEFESA DO MEIO AMBIENTE	0,00	525,00	81.952,50	82.477,50
18.541.0053.1482.0000	Recuperação do Parque Ecológico	0,00	525,00	0,00	525,00
18.541.0053.2480.0000	Adm.Geral da Secretaria de Turismo e Meio Ambiente	0,00	0,00	74.602,50	74.602,50
18.541.0053.2481.0000	Implantação e Gestão da Reciclagem de Materiais	0,00	0,00	4.200,00	4.200,00
18.541.0053.2483.0000	Elaboração da Legislação Ambiental do Município	0,00	0,00	3.150,00	3.150,00
18 544	Recursos Hídricos	0,00	2.100,00	0,00	2.100,00
18 544 0054	AÇÕES DE PRESERV.E APROV.DE RECURSOS HÍDRICOS	0,00	2.100,00	0,00	2.100,00
18.544.0054.1488.0000	Reflorestamento das margens do rio Longá	0,00	2.100,00	0,00	2.100,00
20	Agricultura	0,00	1.050,00	707.910,00	708.960,00
20 605	Abastecimento	0,00	1.050,00	625.117,50	626.167,50
20 605 0055	GESTÃO DAS ATIVID. DE PROD. E ABASTECIMENTO	0,00	1.050,00	625.117,50	626.167,50
20.605.0055.1500.0000	Construção e rest. de centrais de produção e abastecimento	0,00	1.050,00	0,00	1.050,00
20.605.0055.2502.0000	Adm.Geral Sec Desenvol, Empreendedorismo e Trabalho	0,00	0,00	625.117,50	625.117,50
20 608	Promoção da Produção Agropecuária	0,00	0,00	82.792,50	82.792,50
20 608 0055	GESTÃO DAS ATIVID. DE PROD. E ABASTECIMENTO	0,00	0,00	24.360,00	24.360,00
20.608.0055.2546.0000	Ações de Incentivo e Apoio à Piscicultura	0,00	0,00	24.360,00	24.360,00
20 608 0056	AÇÕES DE INCENTIVO À PRODUÇÃO VEGETAL	0,00	0,00	58.432,50	58.432,50
20.608.0056.2545.0000	Apoio e Incentivo à Produção da Agricultura Familiar	0,00	0,00	58.432,50	58.432,50
23	Comércio e Serviços	0,00	525,00	3.675,00	4.200,00
23 695	Turismo	0,00	525,00	3.675,00	4.200,00
23 695 0064	FOMENTO AO TURISMO	0,00	525,00	3.675,00	4.200,00
23.695.0064.1585.0000	Recuperação da casa do olho d água e do corredor ecoturístico	0,00	525,00	0,00	525,00
23.695.0064.2580.0000	Manutenção das atividades de apoio ao turismo amador	0,00	0,00	3.675,00	3.675,00
25	Energia	0,00	0,00	1.554.000,00	1.554.000,00
25 752	Energia Elétrica	0,00	0,00	1.554.000,00	1.554.000,00



**PREFEITURA MUNICIPAL DE ESPERANTINA**

Rua Vereador Ramos, 746-Centro - CNPJ:06554174/0001-82

Orçamento Programa - Exercício de 2020

Anexo 07

Page 7

**PROGRAMA DE TRABALHO DO GOVERNO  
DEMONSTRATIVO DE FUNÇÕES, SUBFUNÇÕES E PROGRAMAS  
POR PROJETOS, ATIVIDADES E OPERAÇÕES ESPECIAIS**  
(Inc.II, § 2º, Art.2º)

Código	Especificação	Operação Especial	Projetos	Atividades	Total
25	Energia	0,00	0,00	1.554.000,00	1.554.000,00
25	752 Energia Elétrica	0,00	0,00	1.554.000,00	1.554.000,00
25	752 0065 REDE DE DISTR. DE ENERGIA ELÉTRICA	0,00	0,00	1.554.000,00	1.554.000,00
25.752.0065.2590.0000	Manutenção dos Serviços de Iluminação Pública	0,00	0,00	1.554.000,00	1.554.000,00
26	Transporte	0,00	186.200,00	30.000,00	216.200,00
26	782 Transporte Rodoviário	0,00	186.200,00	30.000,00	216.200,00
26	782 0005 GESTÃO ADMINISTRATIVA	0,00	0,00	30.000,00	30.000,00
26.782.0005.2274.0000	Manutenção das Atividades do DMTRANS	0,00	0,00	30.000,00	30.000,00
26	782 0070 EXPANSÃO E MELHORIADA REDE RODOVIÁRIA MUNICIPAL	0,00	186.200,00	0,00	186.200,00
26.782.0070.1323.0000	Const., Ref., Ampl. de Pontes, Pontilhões e Passagens Molhadas	0,00	57.250,00	0,00	57.250,00
26.782.0070.1613.0000	Recup.Construção e Conserv.de Estradas Vicinais	0,00	128.950,00	0,00	128.950,00
27	Desporto e Lazer	0,00	334.950,00	38.430,00	373.380,00
27	812 Desporto Comunitário	0,00	334.950,00	32.550,00	367.500,00
27	812 0073 INCENTIVO AO ESPORTE AMADOR	0,00	334.950,00	32.550,00	367.500,00
27.812.0073.1650.0000	Constr., ref. e ampl. de campos e quadras esportivas	0,00	334.950,00	0,00	334.950,00
27.812.0073.2055.0000	Impl.e Manut.de Programas Decorrentes de Emendas Individuais dos Vereadores	0,00	0,00	4.200,00	4.200,00
27.812.0073.2650.0000	Manutenção das atividades esportivas	0,00	0,00	28.350,00	28.350,00
27	813 Lazer	0,00	0,00	5.880,00	5.880,00
27	813 0075 PROMOÇÃO DO LAZER	0,00	0,00	5.880,00	5.880,00
27.813.0075.2660.0000	Manutenção de atividades para o lazer comunitário	0,00	0,00	5.880,00	5.880,00
28	Encargos Especiais	473.550,00	0,00	0,00	473.550,00
28	843 Serviço da Dívida Interna	473.550,00	0,00	0,00	473.550,00
28	843 0000 AMORTIZAÇÃO E JUROS DA DÍVIDA INTERNA	473.550,00	0,00	0,00	473.550,00
28.843.0000.2670.0000	Encargo com amortizações e juros da dívida interna	473.550,00	0,00	0,00	473.550,00
99	Reserva de Contingência	1.601.092,50	0,00	662.000,00	2.263.092,50
99	997 Reserva de Contingência do RPPS	0,00	0,00	662.000,00	662.000,00
99	997 0021 GESTÃO DA PREVIDÊNCIA ESTATUTÁRIA	0,00	0,00	662.000,00	662.000,00
99.997.0021.2123.0000	Benefícios Previdenciários-Plano Financeiro	0,00	0,00	400.000,00	400.000,00
99.997.0021.2128.0000	Benefícios Previdenciários-Plano Previdenciário	0,00	0,00	262.000,00	262.000,00
99	999 Reserva de Contingência	1.601.092,50	0,00	0,00	1.601.092,50
99	999 0099 RESERVA DE CONTINGÊNCIA	1.601.092,50	0,00	0,00	1.601.092,50
99.999.0099.2999.0000	Reserva de contingência	1.601.092,50	0,00	0,00	1.601.092,50

**PREFEITURA MUNICIPAL DE ESPERANTINA**

Rua Vereador Ramos, 746-Centro - CNPJ:06554174/0001-82

Orçamento Programa - Exercício de 2020

Anexo 07

Page 8

**PROGRAMA DE TRABALHO DO GOVERNO  
DEMONSTRATIVO DE FUNÇÕES, SUBFUNÇÕES E PROGRAMAS  
POR PROJETOS, ATIVIDADES E OPERAÇÕES ESPECIAIS**  
(Inc.II, § 2º, Art.2º)

Código	Especificação	Operação Especial	Projetos	Atividades	Total
<b>TOTAL</b>		<b>2.074.642,50</b>	<b>3.593.722,50</b>	<b>85.051.635,00</b>	<b>90.720.000,00</b>

**PREFEITURA MUNICIPAL DE ESPERANTINA**

Rua Vereador Ramos, 746-Centro - CNPJ:06554174/0001-82

Orçamento Programa - Exercício de 2020

Anexo 08

Page 1

**DESPESA POR FUNÇÃO, SUBFUNÇÃO E PROGRAMAS  
CONFORME O VÍNCULO COM OS RECURSOS**

(Inc.II, § 2º, Art.2º)

Código	Especificação	Ordinário	Vinculado	Adm. Indireta	Total
01	Legislativa	2.496.262,00			2.496.262,00
01 031	Ação Legislativa	2.496.262,00			2.496.262,00
01 031 0001	PROCESSO LEGISLATIVO	2.496.262,00			2.496.262,00
04	Administração	8.374.573,40			8.374.573,40
04 121	Planejamento e Orçamento	73.500,00			73.500,00
04 121 0006	GESTÃO DE PLANEJAMENTO E ORÇAMENTO	73.500,00			73.500,00
04 122	Administração Geral	7.809.883,40			7.809.883,40
04 122 0005	GESTÃO ADMINISTRATIVA	7.809.883,40			7.809.883,40
04 123	Administração Financeira	423.045,00			423.045,00
04 123 0009	CONTROLE FINANCEIRO	423.045,00			423.045,00
04 124	Controle Interno	68.145,00			68.145,00
04 124 0010	CONTROLE INTERNO	68.145,00			68.145,00
06	Segurança Pública	106.405,00			106.405,00
06 182	Defesa Civil	106.405,00			106.405,00
06 182 0011	POLICIAMENTO COMUNITÁRIO	106.405,00			106.405,00
08	Assistência Social	1.694.211,75	1.132.094,25		2.826.306,00
08 241	Assistência ao Idoso	17.850,00	5.512,50		23.362,50
08 241 0013	AÇÕES DE PROTEÇÃO AO IDOSO	17.850,00	5.512,50		23.362,50
08 242	Assistência ao Portador de Deficiência	23.100,00			23.100,00
08 242 0014	AÇÕES DE PROTEÇÃO AO DEFICIENTE	23.100,00			23.100,00
08 243	Assistência à Criança e ao Adolescente	114.082,50	307.424,25		421.506,75
08 243 0015	AÇÕES DE PROTEÇÃO À CRIANÇA E AO ADOLESCENTE	114.082,50	307.424,25		421.506,75
08 244	Assistência Comunitária	1.539.179,25	819.157,50		2.358.336,75
08 244 0016	AÇÃO COMUNITÁRIA GERAL	1.539.179,25	819.157,50		2.358.336,75
09	Previdência Social	6.643.500,00			6.643.500,00
09 272	Previdência do Regime Estatutário	6.643.500,00			6.643.500,00
09 272 0021	GESTÃO DA PREVIDÊNCIA ESTATUTÁRIA	6.643.500,00			6.643.500,00
10	Saúde	17.269.300,00	157.500,00		17.426.800,00
10 301	Atenção Básica	15.536.642,50	11.025,00		15.547.667,50
10 301 0020	GESTÃO E EXPANSÃO DO SISTEMA DE SAÚDE	8.992.307,50	11.025,00		9.003.332,50
10 301 0025	PROGRAMAS ESPECIAIS DE SAÚDE	6.544.335,00			6.544.335,00
10 302	Assistência Hospitalar e Ambulatorial	1.091.947,50	146.475,00		1.238.422,50
10 302 0027	GESTÃO DAS AÇÕES DE ASSIST. HOSP. E AMBULATORIAL	1.091.947,50	146.475,00		1.238.422,50
10 304	Vigilância Sanitária	216.825,00			216.825,00
10 304 0025	PROGRAMAS ESPECIAIS DE SAÚDE	216.825,00			216.825,00
10 305	Vigilância Epidemiológica	423.885,00			423.885,00
10 305 0025	PROGRAMAS ESPECIAIS DE SAÚDE	423.885,00			423.885,00
12	Educação	6.945.191,10	32.596.620,00		39.541.811,10
12 306	Alimentação e Nutrição	278.250,00			278.250,00
12 306 0030	GESTÃO E EXPANSÃO DO ENSINO FUNDAMENTAL	278.250,00			278.250,00

**PREFEITURA MUNICIPAL DE ESPERANTINA**

Rua Vereador Ramos, 746-Centro - CNPJ:06554174/0001-82

Orçamento Programa - Exercício de 2020

Anexo 08

Page 2

**DESPESA POR FUNÇÃO, SUBFUNÇÃO E PROGRAMAS  
CONFORME O VÍNCULO COM OS RECURSOS**

(Inc.II, § 2º, Art.2º)

Código	Especificação	Ordinário	Vinculado	Adm. Indireta	Total
12 361	Ensino Fundamental	6.210.651,10	30.449.055,00		36.659.706,10
12 361 0030	GESTÃO E EXPANSÃO DO ENSINO FUNDAMENTAL	4.455.511,10	30.449.055,00		34.904.566,10
12 361 0031	PROGRAMAS ESPECIAIS DE EDUCAÇÃO	772.025,00			772.025,00
12 361 0032	PROGRAMAS ESPECIAIS DE EDUCAÇÃO	983.115,00			983.115,00
12 362	Ensino Médio	3.307,50			3.307,50
12 362 0034	GESTÃO E EXPANSÃO DO ENSINO MÉDIO	3.307,50			3.307,50
12 365	Educação Infantil	445.160,00	1.725.465,00		2.170.625,00
12 365 0035	GESTÃO E EXPANSÃO DO ENSINO INFANTIL	445.160,00	1.725.465,00		2.170.625,00
12 366	Educação de Jovens e Adultos	7.822,50	293.895,00		301.717,50
12 366 0031	PROGRAMAS ESPECIAIS DE EDUCAÇÃO	7.822,50			7.822,50
12 366 0033	PROGRAMA DE ENSINO A TRAB. JOVENS E ADULTOS		293.895,00		293.895,00
12 367	Educação Especial		128.205,00		128.205,00
12 367 0036	PROGR. DE ATEND. A PORT. DE NECESSIDADES ESPECIAIS		128.205,00		128.205,00
13	Cultura	408.920,00			408.920,00
13 392	Difusão Cultural	408.920,00			408.920,00
13 392 0038	APOIO E ESTÍMULO ÀS ATIVIDADES CULTURAIS	408.920,00			408.920,00
14	Direitos da Cidadania	3.255,00			3.255,00
14 422	Direitos Individuais, Coletivos e Difusos	3.255,00			3.255,00
14 422 0039	PROGRAMA MUNICIPAL DE DIREITOS HUMANOS	3.255,00			3.255,00
15	Urbanismo	3.101.557,50	441.000,00		3.542.557,50
15 451	Infra-Estrutura Urbana	3.101.557,50	441.000,00		3.542.557,50
15 451 0040	AÇÕES DE UTILIDADE PÚBLICA	3.101.557,50	441.000,00		3.542.557,50
16	Habitação	81.952,50	320.250,00		402.202,50
16 481	Habitação Rural	1.050,00	160.125,00		161.175,00
16 481 0047	PROGRAMA DE MELHORIA HABITACIONAL-RURAL	1.050,00	160.125,00		161.175,00
16 482	Habitação Urbana	80.902,50	160.125,00		241.027,50
16 482 0049	PROGRAMA DE MELHORIA HABITACIONAL-URBANA	80.902,50	160.125,00		241.027,50
17	Saneamento	2.707.697,50	561.750,00		3.269.447,50
17 511	Saneamento Básico Rural	95.287,50	149.625,00		244.912,50
17 511 0050	AÇÕES DE SANEAMENTO BÁSICO RURAL	95.287,50	149.625,00		244.912,50
17 512	Saneamento Básico Urbano	2.612.410,00	412.125,00		3.024.535,00
17 512 0051	AÇÕES DE SANEAMENTO BÁSICO URBANO	2.612.410,00	412.125,00		3.024.535,00
18	Gestão Ambiental	84.577,50			84.577,50
18 541	Preservação e Conservação Ambiental	82.477,50			82.477,50
18 541 0053	AÇÕES DE PRESERVAÇÃO E DEFESA DO MEIO AMBIENTE	82.477,50			82.477,50
18 544	Recursos Hídricos	2.100,00			2.100,00
18 544 0054	AÇÕES DE PRESERV.E APROV.DE RECURSOS HÍDRICOS	2.100,00			2.100,00
20	Agricultura	708.960,00			708.960,00
20 605	Abastecimento	626.167,50			626.167,50
20 605 0055	GESTÃO DAS ATIVID. DE PROD. E	626.167,50			626.167,50

**PREFEITURA MUNICIPAL DE ESPERANTINA**

Rua Vereador Ramos, 746-Centro - CNPJ:06554174/0001-82

Orçamento Programa - Exercício de 2020

Anexo 08

Page 3

**DESPESA POR FUNÇÃO, SUBFUNÇÃO E PROGRAMAS  
CONFORME O VÍNCULO COM OS RECURSOS**

(Inc.II, § 2º, Art.2º)

Código	Especificação	Ordinário	Vinculado	Adm. Indireta	Total
<b>ABASTECIMENTO</b>					
20 608	Promoção da Produção Agropecuária	82.792,50			82.792,50
20 608 0055	GESTÃO DAS ATIVID. DE PROD. E ABASTECIMENTO	24.360,00			24.360,00
20 608 0056	AÇÕES DE INCENTIVO À PRODUÇÃO VEGETAL	58.432,50			58.432,50
23	Comércio e Serviços	4.200,00			4.200,00
23 695	Turismo	4.200,00			4.200,00
23 695 0064	FOMENTO AO TURISMO	4.200,00			4.200,00
25	Energia	1.449.000,00	105.000,00		1.554.000,00
25 752	Energia Elétrica	1.449.000,00	105.000,00		1.554.000,00
25 752 0065	REDE DE DISTR. DE ENERGIA ELÉTRICA	1.449.000,00	105.000,00		1.554.000,00
26	Transporte	74.450,00	141.750,00		216.200,00
26 782	Transporte Rodoviário	74.450,00	141.750,00		216.200,00
26 782 0005	GESTÃO ADMINISTRATIVA	30.000,00			30.000,00
26 782 0070	EXPANSÃO E MELHORIADA REDE RODOVIÁRIA MUNICIPAL	44.450,00	141.750,00		186.200,00
27	Desporto e Lazer	42.630,00	330.750,00		373.380,00
27 812	Desporto Comunitário	36.750,00	330.750,00		367.500,00
27 812 0073	INCENTIVO AO ESPORTE AMADOR	36.750,00	330.750,00		367.500,00
27 813	Lazer	5.880,00			5.880,00
27 813 0075	PROMOÇÃO DO LAZER	5.880,00			5.880,00
28	Encargos Especiais	473.550,00			473.550,00
28 843	Serviço da Dívida Interna	473.550,00			473.550,00
28 843 0000	AMORTIZAÇÃO E JUROS DA DÍVIDA INTERNA	473.550,00			473.550,00
99	Reserva de Contingência	2.263.092,50			2.263.092,50
99 997	Reserva de Contingência do RPPS	662.000,00			662.000,00
99 997 0021	GESTÃO DA PREVIDÊNCIA ESTATUTÁRIA	662.000,00			662.000,00
99 999	Reserva de Contingência	1.601.092,50			1.601.092,50
99 999 0099	RESERVA DE CONTINGÊNCIA	1.601.092,50			1.601.092,50
<b>TOTAL</b>		<b>54.933.285,75</b>	<b>35.786.714,25</b>	<b>0,00</b>	<b>90.720.000,00</b>

**PREFEITURA MUNICIPAL DE ESPERANTINA**

Rua Vereador Ramos, 746-Centro - CNPJ:06554174/0001-82 Orçamento Programa - Exercício de 2020  
 Anexo 09  
 Page 1

**DEMONSTRATIVO DAS DESPESAS POR ORGÃO E FUNÇÕES DE GOVERNO**

(Inc.II, § 2º, Art.2º)

ORGÃO	01 01	CÂMARA MUNICIPAL	Valor
Função	01	Legislativa	2.496.262,00
ORGÃO	02 01	GABINETE DO PREFEITO	Valor
Função	04	Administração	1.060.755,00
ORGÃO	02 02	SECRETARIA MUNICIPAL DE GOVERNO	Valor
Função	04	Administração	393.552,50
ORGÃO	02 03	PROCURADORIA GERAL DO MUNICÍPIO	Valor
Função	04	Administração	189.000,00
ORGÃO	02 04	CONTROLADORIA GERAL DO MUNICÍPIO	Valor
Função	04	Administração	68.145,00
ORGÃO	02 05	SECRETARIA DE CULTURA, ESPORTE E LAZER	Valor
Função	13	Cultura	408.920,00
Função	27	Desporto e Lazer	373.380,00
ORGÃO	02 06	SECRETARIA MUNICIPAL DE FAZENDA	Valor
Função	04	Administração	423.045,00
Função	28	Encargos Especiais	473.550,00
ORGÃO	02 07	SECRETARIA MUNICIPAL DE EDUCAÇÃO	Valor
Função	12	Educação	39.541.811,10
ORGÃO	02 08	SECRETARIA DE DESENV. DA ASSISTÊNCIA SOCIAL	Valor
Função	08	Assistência Social	2.803.206,00
ORGÃO	02 09	SECRETARIA MUN. DE TURISMO E MEIO AMBIENTE	Valor
Função	18	Gestão Ambiental	84.577,50
Função	23	Comércio e Serviços	4.200,00
ORGÃO	02 10	SECRETARIA MUNICIPAL DE INFRAESTRUTURA	Valor
Função	15	Urbanismo	3.542.557,50
Função	16	Habitação	402.202,50
Função	17	Saneamento	3.269.447,50
Função	25	Energia	1.554.000,00
Função	26	Transporte	216.200,00

**PREFEITURA MUNICIPAL DE ESPERANTINA**

Rua Vereador Ramos, 746-Centro - CNPJ:06554174/0001-82

Orçamento Programa - Exercício de 2020

Anexo 09

Page 2

**DEMONSTRATIVO DAS DESPESAS POR ORGÃO E FUNÇÕES DE GOVERNO**

(Inc.II, § 2º, Art.2º)

ORGÃO	02 11	SECRETARIA MUNICIPAL DE SAÚDE	Valor
Função	10	Saúde	17.426.800,00
ORGÃO	02 12	SECR. MUN. DE INCLUSÃO DA PESSOA DEFICIENTE	Valor
Função	08	Assistência Social	23.100,00
ORGÃO	02 13	SECR. MUN. DE ADMINISTRAÇÃO E PLANEJAMENTO	Valor
Função	04	Administração	6.240.075,90
Função	06	Segurança Pública	106.405,00
Função	14	Direitos da Cidadania	3.255,00
ORGÃO	02 14	SECRET.MUN.DO DESENVOLVIMENTO E TRABALHO	Valor
Função	20	Agricultura	708.960,00
ORGÃO	02 15	FUNDO DE PREVIDÊNCIA DO MUNICÍPIO	Valor
Função	09	Previdência Social	6.643.500,00
Função	99	Reserva de Contingência	662.000,00
ORGÃO	90 99	RESERVA DE CONTINGÊNCIA	Valor
Função	99	Reserva de Contingência	1.601.092,50
<b>TOTAL GERAL</b>			<b>90.720.000,00</b>

**RESUMO DO TOTAL ORÇADO POR ORGÃO**

01 01	CÂMARA MUNICIPAL	2.496.262,00
02 01	GABINETE DO PREFEITO	1.060.755,00
02 02	SECRETARIA MUNICIPAL DE GOVERNO	393.552,50
02 03	PROCURADORIA GERAL DO MUNICÍPIO	189.000,00
02 04	CONTROLADORIA GERAL DO MUNICÍPIO	68.145,00
02 05	SECRETARIA DE CULTURA, ESPORTE E LAZER	782.300,00
02 06	SECRETARIA MUNICIPAL DE FAZENDA	896.595,00
02 07	SECRETARIA MUNICIPAL DE EDUCAÇÃO	39.541.811,10
02 08	SECRETARIA DE DESENV. DA ASSISTÊNCIA SOCIAL	2.803.206,00
02 09	SECRETARIA MUN. DE TURISMO E MEIO AMBIENTE	88.777,50
02 10	SECRETARIA MUNICIPAL DE INFRAESTRUTURA	8.984.407,50
02 11	SECRETARIA MUNICIPAL DE SAÚDE	17.426.800,00
02 12	SECR. MUN. DE INCLUSÃO DA PESSOA DEFICIENTE	23.100,00
02 13	SECR. MUN. DE ADMINISTRAÇÃO E PLANEJAMENTO	6.349.735,90
02 14	SECRET.MUN.DO DESENVOLVIMENTO E TRABALHO	708.960,00
02 15	FUNDO DE PREVIDÊNCIA DO MUNICÍPIO	7.305.500,00
90 99	RESERVA DE CONTINGÊNCIA	1.601.092,50

**PREFEITURA MUNICIPAL DE ESPERANTINA**

Rua Vereador Ramos, 746-Centro - CNPJ:06554174/0001-82 Orçamento Programa - Exercício de 2020  
Anexo 09  
Page 3

**DEMONSTRATIVO DAS DESPESAS POR ORGÃO E FUNÇÕES DE GOVERNO**

(Inc.II, § 2º, Art.2º)

TOTAL	90.720.000,00
-------	---------------

**RESUMO DO TOTAL ORÇADO POR FUNÇÃO**

01	Legislativa	2.496.262,00
04	Administração	8.374.573,40
06	Segurança Pública	106.405,00
08	Assistência Social	2.826.306,00
09	Previdência Social	6.643.500,00
10	Saúde	17.426.800,00
12	Educação	39.541.811,10
13	Cultura	408.920,00
14	Direitos da Cidadania	3.255,00
15	Urbanismo	3.542.557,50
16	Habitação	402.202,50
17	Saneamento	3.269.447,50
18	Gestão Ambiental	84.577,50
20	Agricultura	708.960,00
23	Comércio e Serviços	4.200,00
25	Energia	1.554.000,00
26	Transporte	216.200,00
27	Desporto e Lazer	373.380,00
28	Encargos Especiais	473.550,00
99	Reserva de Contingência	2.263.092,50
	<b>TOTAL</b>	<b>90.720.000,00</b>

**PREFEITURA MUNICIPAL DE ESPERANTINA**

Rua Vereador Ramos, 746-Centro - CNPJ:06554174/0001-82

Orçamento Programa - Exercício de 2020

Anexo 10

**ORÇAMENTO DOS FUNDOS ESPECIAIS**

Page 1

(Inc. I, § 2º, Art.2º)

**25 FMAS-PREFEITURA MUNICIPAL DE ESPERANTINA - F M A S****RECEITA**

Classif.	Discriminação	Valor R\$
1718.12.1.	OUTRAS TRANSFERÊNCIAS DE RECURSOS DO FNAS	10.500,00
1321.00.1.	Remuneração de Depósitos Bancários-Principal-FMAS	10.500,00
1718.10.3.	TRANSFERÊNCIAS DE CONVÊNIO DA UNIÃO DESTINADAS A PROGRA	23.152,50
1718.12.1.	TRANSF. DO FNAS - PSB - BL PROTEÇÃO SOCIAL BÁSICA	441.787,50
1718.12.1.	TRANSF. DO FNAS - PSE - PROTEÇÃO ESPECIAL DE MÉDIA COMPLEXI	104.354,25
1718.12.1.	TRANSF. DO FNAS - IGDBF - GESTÃO BOLSA FAMÍLIA E CAD. ÚNICO	284.550,00
1718.12.1.	TRANSF. DO FNAS - IGDSUAS - GESTÃO DO SUAS	63.000,00
1718.12.1.	TRANSF. DO FNAS - PROGRAMA PRIMEIRA INFÂNCIA NO SUAS	122.850,00
1718.12.1.	TRANSF. DO FNAS - PROGRAMA AEPETI - ERRAD. DO TRAB. INFANTIL	51.555,00
	Recursos Próprios do Município	1.394.856,75
	<b>TOTAL</b>	<b>2.507.106,00</b>

**PLANO DE APLICACAO**

Classif.	Discriminação	Valor R\$
08.244.0016.2151.000	Manut. da Gestão do Bolsa Família - IGDBF	192.501,75
08.244.0016.2152.000	Manutenção das Ações do Programa IGD-SUAS	52.342,50
08.244.0016.2150.000	Manutenção dos serviços de assistência social	1.390.305,00
08.244.0016.2148.000	Benefícios Eventuais	12.600,00
08.244.0016.2154.000	Formação de Atores do Sistema SocioEducativo	12.127,50
08.244.0016.2156.000	Manut. da Proteção Social Básica - PSB	119.490,00
08.244.0016.2157.000	Manutenção das Ações do Programa SCFV	247.800,00
08.244.0016.2159.000	Manut.das ações do prog.de at.integral a familia- PAIF	16.327,50
08.244.0016.1151.000	Reforma e Ampliação de Predios da Assistencia Social	56.700,00
08.243.0015.2149.000	Manutenção das ações do programa PETI/AEPETI	51.555,00
08.243.0015.2147.000	Manutenção das ações do programa PAEFI/CREAS	104.354,25
08.243.0015.2144.000	Manutenção das Atividades do Conselho Tutelar	95.970,00
08.243.0015.2141.000	Manutenção das Ações do Programa Criança Feliz	122.850,00
08.241.0013.1125.000	Reforma do Centro de Convivência do Idoso	5.512,50
08.241.0013.2120.000	Manutenção das atividades de proteção ao idoso	11.550,00
08.241.0013.2125.000	Manutenção do Conselho Municipal do Idoso	6.300,00
08.243.0015.1150.000	Manut.das ações do programa PROJOVEM	8.820,00
	<b>TOTAL</b>	<b>2.507.106,00</b>



**PREFEITURA MUNICIPAL DE ESPERANTINA**

Rua Vereador Ramos, 746-Centro - CNPJ:06554174/0001-82

Orçamento Programa - Exercício de 2020

Anexo 10

**ORÇAMENTO DOS FUNDOS ESPECIAIS**

Page 2

(Inc. I, § 2º, Art.2º)

**26 FMS-PREFEITURA MUNICIPAL DE ESPERANTINA - F M S**

**RECEITA**

Classif.	Discriminação	Valor R\$
1718.03.9.	TRANSFERÊNCIA DE RECURSOS DO SUS – OUTROS PROGRAMAS FIN	457.642,50
1728.03.1.	Transf. do Estado p/Saúde-LRPD	94.500,00
1728.03.1.	Transf. do Estado p/Saúde-Cofinanciamento	315.000,00
1728.03.1.	Transf. do Estado p/Saúde-CAPS Prog. de Atenção Psicossocial	610.102,50
2418.04.1.	TRANSFERÊNCIAS DE RECURSOS DO SISTEMA ÚNICO DE SAÚDE – SI	630.000,00
2418.10.1.	TRANSFERÊNCIAS DE CONVÊNIO DA UNIÃO PARA O SISTEMA ÚNICO I	105.000,00
2428.10.1.	TRANSFERÊNCIAS DE CONVÊNIOS DOS ESTADOS PARA O SISTEMA Ú	52.500,00
1718.03.4.	TRANSFERÊNCIA DE RECURSOS DO SUS – ASSISTÊNCIA FARMACÊUT	241.500,00
1718.03.3.	TRANSFERÊNCIA DE RECURSOS DO SUS – VIGILÂNCIA EM SAÚDE - PF	640.710,00
1718.03.2.	TRANSFERÊNCIA DE RECURSOS DO SUS – ATENÇÃO DE MÉDIA E ALT/	166.897,50
1718.03.1.	TRANSFERÊNCIA DE RECURSOS DO SUS – ATENÇÃO BÁSICA - PRINCII	7.553.910,00
1321.00.1.	Remuneração de Depósitos Bancários-Principal-FNS	82.687,50
	<b>Recursos Próprios do Município</b>	<b>6.353.500,00</b>
	<b>TOTAL</b>	<b>17.303.950,00</b>

**PLANO DE APLICACAO**

Classif.	Discriminação	Valor R\$
10.301.0020.2164.000	Manutenção das Ações do Cofinanciamento	315.000,00
10.301.0025.2163.000	Manutenção das Ações do Programa Farmácia Básica	241.500,00
10.301.0020.2161.000	Manutenção da Atenção Básica	1.749.457,50
10.301.0020.2160.000	Manutenção dos serviços municipais de saúde	6.315.700,00
10.301.0025.2188.000	Ações do Programa de Incentivo à Saúde Bucal	1.148.752,50
10.301.0025.2186.000	Ações do Programa de Saúde da Família-PSF	1.895.302,50
10.301.0025.2185.000	Ações do Progr.de Ag.Comunitários de Saúde-PACS	2.125.410,00
10.301.0025.2169.000	Manutenção das Ações do Programa PSE	4.410,00
10.301.0025.2168.000	Manutenção das Ações do Programa PMAQ	446.460,00
10.301.0020.1160.000	Construção, ampl. e recuperação de unidades de saúde	489.300,00
10.301.0020.1165.000	Implantação de Unidade de Refer.em Atenção Básica	11.025,00
10.301.0025.2165.000	Manut. das Ações do LRPD - Lab. de Próteses Dentárias	94.500,00
10.302.0027.2196.000	Manutenção das atividades ambulatoriais e hospitalares	63.945,00
10.301.0025.2167.000	Manutenção das Ações do Programa NASF	588.000,00
10.305.0025.2189.000	Ações do Programa PPI/ECD	423.885,00
10.304.0025.2182.000	Ações de Vigilância Sanitária	216.825,00
10.302.0027.1167.000	Const, ampl.e reforma de Unidades Básicas de Saúde	178.500,00
10.302.0027.2190.000	Implantação do Centro de Atenção Psicossocial - CAPS	610.102,50
10.302.0027.2162.000	Manut.do Serviço de Atend. Méd. de Urgência-SAMU	239.400,00
10.302.0027.1196.000	Aquisição de unidade móvel de saúde	146.475,00
	<b>TOTAL</b>	<b>17.303.950,00</b>

**PREFEITURA MUNICIPAL DE ESPERANTINA**

Rua Vereador Ramos, 746-Centro - CNPJ:06554174/0001-82

Orçamento Programa - Exercício de 2020

Anexo 10

**ORÇAMENTO DOS FUNDOS ESPECIAIS**

Page 3

(Inc. I, § 2º, Art.2º)

**27 FUNDEB-PREFEITURA MUNICIPAL DE ESPERANTINA - F U N D E B****RECEITA**

Classif.	Discriminação	Valor R\$
1758.01.1.	TRANSFERÊNCIAS DE RECURSOS DO FUNDO DE MANUTENÇÃO E DES	25.675.020,00
1718.09.1.	TRANSFERÊNCIAS DE RECURSOS DA COMPLEMENTAÇÃO DA UNIÃO A	6.603.975,00
1321.00.1.	Remuneração de Depósitos Bancários-Principal-FUNDEB	55.125,00
<b>TOTAL</b>		<b>32.334.120,00</b>

**PLANO DE APLICACAO**

Classif.	Discriminação	Valor R\$
12.366.0033.2258.000	PROEJA-Manut.e desenvolvimento do ensino-40% FUNDEB	212.835,00
12.366.0033.2257.000	PROEJA-Rem.do magistério-60% FUNDEB	81.060,00
12.367.0036.2272.000	Remun.do magistério-ensino especial-60% FUNDEB	15.225,00
12.367.0036.2273.000	Manut.e desenv.do ensino especial-40% FUNDEB	112.980,00
12.361.0030.2201.000	Remuneração do Magist.-Ensino Fundamental-60% FUNDEB	20.057.205,00
12.365.0035.2208.000	Manutenção do Ensino Inf. Pré-Escolar-40% FUNDEB	632.940,00
12.365.0035.2261.000	Transporte Escolar - Ens. Infantil-40% Fundeb	163.852,50
12.365.0035.2211.000	Remun.do Magistério - Pré-Escola-60% FUNDEB	371.910,00
12.365.0035.2210.000	Remun.do Magistério - Creche-60% FUNDEB	137.182,50
12.365.0035.2209.000	Manutenção do Ensino Inf. Creche-40% FUNDEB	206.955,00
12.365.0035.1261.000	Const. de cheches e unid. pré-escolares-40% FUNDEB	55.125,00
12.361.0030.2204.000	Transporte Escolar - Ens. Fundamental-40% Fundeb	798.052,50
12.361.0030.2203.000	Manut.e desenv.do ensino fundamental-40% FUNDEB	9.378.547,50
12.361.0030.1201.000	Constr.ampl.e recup.de unidades escolares-40% FUNDEB	110.250,00
<b>TOTAL</b>		<b>32.334.120,00</b>

**PREFEITURA MUNICIPAL DE ESPERANTINA**

Rua Vereador Ramos, 746-Centro - CNPJ:06554174/0001-82

Orçamento Programa - Exercício de 2020

Anexo 10

**ORÇAMENTO DOS FUNDOS ESPECIAIS**

Page 4

(Inc. I, § 2º, Art.2º)

**28 CÂMARA-CÂMARA MUNICIPAL DE ESPERANTINA**

**RECEITA**

Classif.	Discriminação	Valor R\$
		0,00
	Recursos Próprios do Município	2.496.262,00
	<b>TOTAL</b>	<b>2.496.262,00</b>

**PLANO DE APLICACAO**

Classif.	Discriminação	Valor R\$
01.031.0001.1002.000	Reforma e ampl. do prédio do Poder Legislativo	99.225,00
01.031.0001.2001.000	Manutenção e Funcionamento da Câmara Municipal	2.397.037,00
	<b>TOTAL</b>	<b>2.496.262,00</b>

**PREFEITURA MUNICIPAL DE ESPERANTINA**

Rua Vereador Ramos, 746-Centro - CNPJ:06554174/0001-82

Orçamento Programa - Exercício de 2020

Anexo 10

**ORÇAMENTO DOS FUNDOS ESPECIAIS**

Page 5

(Inc. I, § 2º, Art.2º)

**30 FMDCA-PREFEITURA MUNICIPAL DE ESPERANTINA - F M D C A**

**RECEITA**

Classif.	Discriminação	Valor R\$
1728.07.1.	TRANSFERÊNCIAS DE ESTADOS DESTINADAS à ASSISTÊNCIA SOCIAL	19.845,00
	Recursos Próprios do Município	18.112,50
	<b>TOTAL</b>	<b>37.957,50</b>

**PLANO DE APLICACAO**

Classif.	Discriminação	Valor R\$
08.243.0015.1146.000	Aquisição de equip, reforma e ampliação do FMDCA	2.205,00
08.243.0015.2146.000	Manut.das ações de comb.ao abuso e expl.sexual de crianças e adolescente	3.150,00
08.243.0015.2143.000	Assistência à Criança, ao Adolescente e ao Jovem	11.025,00
08.243.0015.2145.000	Manut.do Cons.dos Dir.da Criança e do Adolescente	6.615,00
08.243.0015.2140.000	Manut. das ativid. de prot. à criança e ao adolescente	14.962,50
	<b>TOTAL</b>	<b>37.957,50</b>

**PREFEITURA MUNICIPAL DE ESPERANTINA**  
 Rua Vereador Ramos, 746-Centro - CNPJ:06554174/0001-82

Orçamento Programa - Exercício de 2020

Anexo 10

**ORÇAMENTO DOS FUNDOS ESPECIAIS**

Page 6

(Inc. I, § 2º, Art.2º)

**31 PREVI-FUNDO DE PREVIDENCIA DO MUNICIPIO****RECEITA**

Classif.	Discriminação	Valor R\$
1321.00.4.	Remuneração dos Recursos do RPPS-Principal-Plano Financeiro	500.000,00
1390.00.1.	DEMAIS RECEITAS PATRIMONIAIS - PRINCIPAL - PREVIDENCIÁRIO	80.000,00
1329.00.1.	Outros Valores Mobiliários-RPPS-Principal-FINANCEIRO	70.000,00
1321.00.4.	Remuneração dos Recursos do RPPS-Principal-Plano Previdenciário	100.000,00
1218.01.1.	CPSS DO SERVIDOR CIVIL ATIVO - MULTAS E JUROS-FINANCEIRO	10.000,00
1218.01.1.	CPSS DO SERVIDOR CIVIL ATIVO -MULTAS E JUROS-PREVIDENCIÁRIO	500,00
1218.01.1.	CPSS DO SERVIDOR CIVIL ATIVO - PRINCIPAL-PREVIDENCIÁRIO	400.000,00
1218.01.1.	CPSS DO SERVIDOR CIVIL ATIVO - PRINCIPAL-FINANCEIRO	2.430.000,00
1990.03.1.	Comp.Financ.entre Regime Geral e RPPS-Principal-FINANCEIRO	191.000,00
7218.03.1.	CPSS PATRONAL-SERVIDOR CIVIL ATIVO-PRINCIPAL-FINANCEIRO	2.654.500,00
7218.03.1.	CPSS PATRONAL-SERVIDOR CIVIL ATIVO-PRINCIPAL-PREVIDENCIÁRIO	459.000,00
7218.03.1.	CPSS PATRONAL-SERVIDOR CIVIL ATIVO - MULTAS E JUROS-FINANC	20.000,00
7218.03.1.	CPSS PATRONAL - SERVIDOR CIVIL ATIVO - MULTAS E JUROS-PREVI	500,00
7218.04.1.	CPSS PATRONAL - PARCELAMENTOS-SERV CIVIL ATIVO-PRIN-FINAN	379.000,00
7218.04.1.	CPSS PATRONAL-PARCELAMENTOS-SERV CIVIL ATIVO-PRIN-PREVI	10.000,00
1990.03.1.	Comp.Financ.entre Regime Geral e RPPS-Principal-PREVIDENCIÁRIO	1.000,00
<b>TOTAL</b>		<b>7.305.500,00</b>

**PLANO DE APLICACAO**

Classif.	Discriminação	Valor R\$
09.272.0021.2127.000	Manut. do Fundo Previd.Municipal-Plano Previdencia	99.000,00
99.997.0021.2123.000	Benefícios Previdenciários-Plano Financeiro	400.000,00
09.272.0021.2128.000	Benefícios Previdenciários-Plano Previdenciario	610.000,00
99.997.0021.2128.000	Benefícios Previdenciários-Plano Previdenciario	262.000,00
09.272.0021.2123.000	Benefícios Previdenciários-Plano Financeiro	5.560.000,00
09.272.0021.2122.000	Manut.do Fundo Previd. Municipal-Plano Financeiro	374.500,00
<b>TOTAL</b>		<b>7.305.500,00</b>

**PREFEITURA MUNICIPAL DE ESPERANTINA**  
 Rua Vereador Ramos, 746-Centro - CNPJ:06554174/0001-82

Orçamento Programa - Exercício de 2020

Anexo 10

**ORÇAMENTO DOS FUNDOS ESPECIAIS**

Page 7

(Inc. I, § 2º, Art.2º)

**32 DMTRANS-DEPARTAMENTO MUNICIPAL DE TRÂNSITO****RECEITA**

Classif.	Discriminação	Valor R\$
		0,00
<b>Recursos Próprios do Município</b>		<b>30.000,00</b>
<b>TOTAL</b>		<b>30.000,00</b>

**PLANO DE APLICACAO**

Classif.	Discriminação	Valor R\$
26.782.0005.2274.000	Manutenção das Atividades do DMTRANS	30.000,00
<b>TOTAL</b>		<b>30.000,00</b>

**PREFEITURA MUNICIPAL DE ESPERANTINA**  
 Rua Vereador Ramos, 746-Centro - CNPJ:06554174/0001-82

Anexo 11  
 Page 1

Orçamento Programa - Exercício de 2020  
**SEGURIDADE SOCIAL**

Código	Especificação	Categoria	Função
<b>08</b>	<b>Assistência Social</b>		<b>2.826.306,00</b>
3.1.90.04.00	CONTRATAÇÃO POR TEMPO DETERMINADO	312.690,00	
3.1.90.11.00	VENCIMENTOS E VANTAGENS FIXAS - PESSOAL CIVIL	789.164,25	
3.1.90.13.00	OBRIGAÇÕES PATRONAIS	193.777,50	
3.1.90.16.00	OUTRAS DESPESAS VARIÁVEIS - PESSOAL CIVIL	10.710,00	
3.1.90.91.00	SENTENÇAS JUDICIAIS	64.102,50	
3.1.90.92.00	DESPESAS DE EXERCÍCIOS ANTERIORES	4.777,50	
3.1.91.13.00	CONTRIBUIÇÕES PATRONAIS	91.770,00	
3.2.90.21.00	JUROS SOBRE A DÍVIDA POR CONTRATO	1.050,00	
3.3.50.43.00	SUBVENÇÕES SOCIAIS	1.102,50	
3.3.90.04.00	CONTRATAÇÃO POR TEMPO DETERMINADO	4.200,00	
3.3.90.14.00	DIÁRIAS - CIVIL	50.820,00	
3.3.90.30.00	MATERIAL DE CONSUMO	356.459,25	
3.3.90.32.00	MATERIAL, BEM OU SERVIÇO PARA DISTRIBUIÇÃO GR	21.052,50	
3.3.90.33.00	PASSAGENS E DESPESAS COM LOCOMOÇÃO	5.355,00	
3.3.90.36.00	OUTROS SERVIÇOS DE TERCEIROS - PESSOA FÍSICA	148.890,00	
3.3.90.39.00	OUTROS SERVIÇOS DE TERCEIROS - PESSOA JURÍDIC.	517.755,00	
3.3.90.40.00	SERVIÇOS DE TECNOLOGIA DA INFORMAÇÃO E COMUI	11.550,00	
3.3.90.47.00	OBRIGAÇÕES TRIBUTÁRIAS E CONTRIBUTIVAS	1.050,00	
3.3.90.48.00	OUTROS AUXÍLIOS FINANCEIROS A PESSOAS FÍSICAS	10.710,00	
3.3.90.92.00	DESPESAS DE EXERCÍCIOS ANTERIORES	10.657,50	
3.3.90.93.00	INDENIZAÇÕES E RESTITUIÇÕES	20.475,00	
4.4.90.51.00	OBRAS E INSTALAÇÕES	70.665,00	
4.4.90.52.00	EQUIPAMENTOS E MATERIAL PERMANENTE	122.010,00	
4.6.90.71.00	PRINCIPAL DA DÍVIDA CONTRATUAL RESGATADO	5.512,50	
<b>09</b>	<b>Previdência Social</b>		<b>6.643.500,00</b>
3.1.90.01.00	APOSENTADORIAS DO RPPS, RESERVA REMUNERADA	4.680.000,00	
3.1.90.03.00	PENSÕES DO RPPS E DO MILITAR	510.000,00	
3.1.90.05.00	OUTROS BENEFÍCIOS PREVIDENCIÁRIOS DO SERVIÇO	920.000,00	
3.1.90.11.00	VENCIMENTOS E VANTAGENS FIXAS - PESSOAL CIVIL	120.000,00	
3.1.90.13.00	OBRIGAÇÕES PATRONAIS	1.000,00	
3.1.91.13.00	CONTRIBUIÇÕES PATRONAIS	1.000,00	
3.3.90.14.00	DIÁRIAS - CIVIL	6.000,00	
3.3.90.30.00	MATERIAL DE CONSUMO	17.000,00	
3.3.90.33.00	PASSAGENS E DESPESAS COM LOCOMOÇÃO	4.000,00	
3.3.90.35.00	SERVIÇOS DE CONSULTORIA	230.000,00	
3.3.90.36.00	OUTROS SERVIÇOS DE TERCEIROS - PESSOA FÍSICA	21.000,00	
3.3.90.39.00	OUTROS SERVIÇOS DE TERCEIROS - PESSOA JURÍDIC.	31.000,00	
3.3.90.40.00	SERVIÇOS DE TECNOLOGIA DA INFORMAÇÃO E COMUI	2.000,00	
3.3.90.98.00	COMPENSAÇÕES AO RGPS	60.000,00	
4.4.90.52.00	EQUIPAMENTOS E MATERIAL PERMANENTE	40.500,00	

**PREFEITURA MUNICIPAL DE ESPERANTINA**  
 Rua Vereador Ramos, 746-Centro - CNPJ:06554174/0001-82

Anexo 11  
 Page 2

Orçamento Programa - Exercício de 2020  
**SEGURIDADE SOCIAL**

Código	Especificação	Categoria	Função
<b>10</b>	<b>Saúde</b>		<b>17.426.800,00</b>
3.1.90.04.00	CONTRATAÇÃO POR TEMPO DETERMINADO	2.082.255,00	
3.1.90.11.00	VENCIMENTOS E VANTAGENS FIXAS - PESSOAL CIVIL	8.147.002,50	
3.1.90.13.00	OBRIGAÇÕES PATRONAIS	356.107,50	
3.1.90.16.00	OUTRAS DESPESAS VARIÁVEIS - PESSOAL CIVIL	1.050,00	
3.1.90.91.00	SENTENÇAS JUDICIAIS	743.295,00	
3.1.90.92.00	DESPESAS DE EXERCÍCIOS ANTERIORES	36.750,00	
3.1.91.13.00	CONTRIBUIÇÕES PATRONAIS	906.045,00	
3.2.90.21.00	JUROS SOBRE A DÍVIDA POR CONTRATO	2.100,00	
3.3.50.43.00	SUBVENÇÕES SOCIAIS	1.050,00	
3.3.90.14.00	DIÁRIAS - CIVIL	64.260,00	
3.3.90.30.00	MATERIAL DE CONSUMO	1.329.825,00	
3.3.90.33.00	PASSAGENS E DESPESAS COM LOCOMOÇÃO	3.255,00	
3.3.90.36.00	OUTROS SERVIÇOS DE TERCEIROS - PESSOA FÍSICA	1.271.130,00	
3.3.90.39.00	OUTROS SERVIÇOS DE TERCEIROS - PESSOA JURÍDIC.	1.043.752,50	
3.3.90.40.00	SERVIÇOS DE TECNOLOGIA DA INFORMAÇÃO E COMUI	54.600,00	
3.3.90.47.00	OBRIGAÇÕES TRIBUTÁRIAS E CONTRIBUTIVAS	1.050,00	
3.3.90.91.00	SENTENÇAS JUDICIAIS	31.500,00	
3.3.90.92.00	DESPESAS DE EXERCÍCIOS ANTERIORES	12.652,50	
3.3.90.93.00	INDENIZAÇÕES E RESTITUIÇÕES	45.150,00	
4.4.90.51.00	OBRAS E INSTALAÇÕES	578.130,00	
4.4.90.52.00	EQUIPAMENTOS E MATERIAL PERMANENTE	674.365,00	
4.4.90.61.00	AQUISIÇÃO DE IMÓVEIS	1.050,00	
4.4.90.93.00	INDENIZAÇÕES E RESTITUIÇÕES	1.050,00	
4.5.90.61.00	AQUISIÇÃO DE IMÓVEIS	5.250,00	
4.6.90.71.00	PRINCIPAL DA DÍVIDA CONTRATUAL RESGATADO	34.125,00	
<b>99</b>	<b>Reserva de Contingência</b>		<b>662.000,00</b>
9.9.99.99.00	RESERVA DE CONTINGÊNCIA	662.000,00	
<b>TOTAL</b>			<b>27.558.606,00</b>

**PREFEITURA MUNICIPAL DE ESPERANTINA**  
Rua Vereador Ramos, 746-Centro - CNPJ:06554174/0001-82

Orçamento Programa - Exercício de 2020

Page 1

**QUADRO AUXILIAR DE DETALHAMENTO DA DESPESA**

PODER	01	PODER LEGISLATIVO					
ORGÃO	01	CÂMARA MUNICIPAL					
UNIDADE	00	CÂMARA MUNICIPAL					
Aplicação Programada	Proj/Ativ	Finalidade	Categoria	Detalhada	TotalGrupo	Total Categ.	Total Func.
		F.R. - C.A.					
Reforma e ampl. do prédio do Poder Legislativo	01.031.0001.1002.0000						99.225,00
4 DESPESAS DE CAPIT						99.225,00	
4 INVESTIMENTOS					99.225,00		
OBRAS E INSTALAÇÕES			4.4.90.51.00	66.150,00			
EQUIPAMENTOS E MATERIAL PERMANENTE			4.4.90.52.00	33.075,00			
Manutenção e Funcionamento da Câmara Municipal	01.031.0001.2001.0000						2.397.037,00
3 DESPESAS CORREN						2.390.684,50	
1 PESSOAL E ENCARGOS SOCIAIS					1.839.445,00		
CONTRATAÇÃO POR TEMPO DETERMINADO			3.1.90.04.00	1.102,50			
VENCIMENTOS E VANTAGENS FIXAS - PESSOAL CIVIL			3.1.90.11.00	1.501.187,50			
OBRIGAÇÕES PATRONAIS			3.1.90.13.00	334.950,00			
OUTRAS DESPESAS VARIÁVEIS - PESSOAL CIVIL			3.1.90.16.00	1.102,50			
DESPESAS DE EXERCÍCIOS ANTERIORES			3.1.90.92.00	1.102,50			
CONTRIBUIÇÕES PATRONAIS			3.1.91.13.00				
2 JUROS E ENCARGOS DA DÍVIDA						1.102,50	
JUROS SOBRE A DÍVIDA POR CONTRATO			3.2.90.21.00	1.102,50			
3 OUTRAS DESPESAS CORRENTES						550.137,00	
DIÁRIAS - CIVIL			3.3.90.14.00	56.700,00			
MATERIAL DE CONSUMO			3.3.90.30.00	25.137,00			
SERVIÇOS DE CONSULTORIA			3.3.90.35.00	126.000,00			
OUTROS SERVIÇOS DE TERCEIROS - PESSOA FÍSICA			3.3.90.36.00	218.400,00			
OUTROS SERVIÇOS DE TERCEIROS - PESSOA JURÍDICA			3.3.90.39.00	121.485,00			
SERVIÇOS DE TECNOLOGIA DA INFORMAÇÃO E COMUNICAÇÃO			3.3.90.40.00				
DESPESAS DE EXERCÍCIOS ANTERIORES			3.3.90.92.00	2.415,00			
4 DESPESAS DE CAPIT						6.352,50	
4 INVESTIMENTOS					5.250,00		
EQUIPAMENTOS E MATERIAL PERMANENTE			4.4.90.52.00	5.250,00			
6 AMORTIZAÇÃO DA DÍVIDA						1.102,50	
PRINCIPAL DA DÍVIDA CONTRATUAL RESGATADO			4.6.90.71.00	1.102,50			
<b>TOTAL</b>							<b>2.496.262,00</b>

**PREFEITURA MUNICIPAL DE ESPERANTINA**  
Rua Vereador Ramos, 746-Centro - CNPJ:06554174/0001-82

Orçamento Programa - Exercício de 2020

Page 2

**QUADRO AUXILIAR DE DETALHAMENTO DA DESPESA**

PODER	02	PODER EXECUTIVO					
ORGÃO	01	GABINETE DO PREFEITO					
UNIDADE	00	GABINETE DO PREFEITO					
Aplicação Programada	Proj/Ativ	Finalidade	Categoria	Detalhada	TotalGrupo	Total Categ.	Total Func.
		F.R. - C.A.					
Manutenção do Gabinete do Prefeito	04.122.0005.2041.0000						1.056.450,00
3 DESPESAS CORREN						1.056.345,00	
1 PESSOAL E ENCARGOS SOCIAIS					930.555,00		
CONTRATAÇÃO POR TEMPO DETERMINADO			3.1.90.04.00	1.050,00			
VENCIMENTOS E VANTAGENS FIXAS - PESSOAL CIVIL			3.1.90.11.00	872.175,00			
OBRIGAÇÕES PATRONAIS			3.1.90.13.00	55.125,00			
OUTRAS DESPESAS VARIÁVEIS - PESSOAL CIVIL			3.1.90.16.00	1.050,00			
DESPESAS DE EXERCÍCIOS ANTERIORES			3.1.90.92.00	1.155,00			
3 OUTRAS DESPESAS CORRENTES						125.790,00	
DIÁRIAS - CIVIL			3.3.90.14.00	23.100,00			
MATERIAL DE CONSUMO			3.3.90.30.00	1.050,00			
PASSAGENS E DESPESAS COM LOCOMOÇÃO			3.3.90.33.00	5.250,00			
SERVIÇOS DE CONSULTORIA			3.3.90.35.00	1.050,00			
OUTROS SERVIÇOS DE TERCEIROS - PESSOA FÍSICA			3.3.90.36.00	1.050,00			
OUTROS SERVIÇOS DE TERCEIROS - PESSOA JURÍDICA			3.3.90.39.00	93.240,00			
DESPESAS DE EXERCÍCIOS ANTERIORES			3.3.90.92.00	1.050,00			
4 DESPESAS DE CAPIT						105,00	
4 INVESTIMENTOS					105,00		
EQUIPAMENTOS E MATERIAL PERMANENTE			4.4.90.52.00	105,00			
Manutenção da Junta do Serviço Militar	04.122.0005.2050.0000						4.305,00
3 DESPESAS CORREN						4.200,00	
1 PESSOAL E ENCARGOS SOCIAIS					1.050,00		
VENCIMENTOS E VANTAGENS FIXAS - PESSOAL CIVIL			3.1.90.11.00	1.050,00			
3 OUTRAS DESPESAS CORRENTES						3.150,00	
MATERIAL DE CONSUMO			3.3.90.30.00	1.050,00			
OUTROS SERVIÇOS DE TERCEIROS - PESSOA FÍSICA			3.3.90.36.00	1.050,00			
OUTROS SERVIÇOS DE TERCEIROS - PESSOA JURÍDICA			3.3.90.39.00	1.050,00			
4 DESPESAS DE CAPIT						105,00	
4 INVESTIMENTOS					105,00		
EQUIPAMENTOS E MATERIAL PERMANENTE			4.4.90.52.00	105,00			
<b>TOTAL</b>							<b>1.060.755,00</b>

**PREFEITURA MUNICIPAL DE ESPERANTINA**

Rua Vereador Ramos, 746-Centro - CNPJ:06554174/0001-82

Orçamento Programa - Exercício de 2020

Page 3

**QUADRO AUXILIAR DE DETALHAMENTO DA DESPESA**

PODER 02 PODER EXECUTIVO  
ORGÃO 02 SECRETARIA MUNICIPAL DE GOVERNO  
UNIDADE 00 SECRETARIA MUNICIPAL DE GOVERNO

Aplicação Programada	Proj/Ativ	Finalidade F.R. - C.A.	Categoria	Detalhada	Total Grupo	Total Categ.	Total Func.
Manut.do Escritório de Representação em Teresina	04.122.0005.2043.0000						239.925,00
3 DESPESAS CORREN'						239.925,00	
1 PESSOAL E ENCARGOS SOCIAIS					2.100,00		
VENCIMENTOS E VANTAGENS FIXAS - PESSOAL CIVIL			3.1.90.11.00	1.050,00			
OBRIGAÇÕES PATRONAIS			3.1.90.13.00	1.050,00			
3 OUTRAS DESPESAS CORRENTES					237.825,00		
DIÁRIAS - CIVIL			3.3.90.14.00	1.050,00			
MATERIAL DE CONSUMO			3.3.90.30.00	1.050,00			
SERVIÇOS DE CONSULTORIA			3.3.90.35.00	1.050,00			
OUTROS SERVIÇOS DE TERCEIROS - PESSOA FÍSICA			3.3.90.36.00	1.050,00			
OUTROS SERVIÇOS DE TERCEIROS - PESSOA JURÍDICA			3.3.90.39.00	233.625,00			
Administração geral da Secretaria Munic. de Governo	04.122.0005.2049.0000						153.627,50
3 DESPESAS CORREN'						153.522,50	
1 PESSOAL E ENCARGOS SOCIAIS					109.212,50		
CONTRATAÇÃO POR TEMPO DETERMINADO			3.1.90.04.00	1.050,00			
VENCIMENTOS E VANTAGENS FIXAS - PESSOAL CIVIL			3.1.90.11.00	101.600,00			
OBRIGAÇÕES PATRONAIS			3.1.90.13.00	5.512,50			
OUTRAS DESPESAS VARIÁVEIS - PESSOAL CIVIL			3.1.90.16.00	1.050,00			
3 OUTRAS DESPESAS CORRENTES					44.310,00		
DIÁRIAS - CIVIL			3.3.90.14.00	1.050,00			
MATERIAL DE CONSUMO			3.3.90.30.00	1.050,00			
OUTROS SERVIÇOS DE TERCEIROS - PESSOA FÍSICA			3.3.90.36.00	1.050,00			
OUTROS SERVIÇOS DE TERCEIROS - PESSOA JURÍDICA			3.3.90.39.00	41.160,00			
4 DESPESAS DE CAPIT						105,00	
4 INVESTIMENTOS					105,00		
EQUIPAMENTOS E MATERIAL PERMANENTE			4.4.90.52.00	105,00			
<b>TOTAL</b>							<b>393.552,50</b>

**PREFEITURA MUNICIPAL DE ESPERANTINA**

Rua Vereador Ramos, 746-Centro - CNPJ:06554174/0001-82

Orçamento Programa - Exercício de 2020

Page 4

**QUADRO AUXILIAR DE DETALHAMENTO DA DESPESA**

PODER 02 PODER EXECUTIVO  
 ORGÃO 03 PROCURADORIA GERAL DO MUNICÍPIO  
 UNIDADE 00 PROCURADORIA GERAL DO MUNICÍPIO

Aplicacao Programada	Proj/Ativ	Finalidade F.R. - C.A.	Categoria	Detalhada	TotalGrupo	Total Categ.	Total Func.
Manut.das ativ. da Procuradoria Geral do Município	04.122.0005.2048.0000						189.000,00
3 DESPESAS CORREN						188.895,00	
1 PESSOAL E ENCARGOS SOCIAIS					186.270,00		
VENCIMENTOS E VANTAGENS FIXAS - PESSOAL CIVIL			3.1.90.11.00	181.020,00			
OBRIGAÇÕES PATRONAIS			3.1.90.13.00	5.250,00			
3 OUTRAS DESPESAS CORRENTES					2.625,00		
DIÁRIAS - CIVIL			3.3.90.14.00	1.050,00			
MATERIAL DE CONSUMO			3.3.90.30.00	525,00			
OUTROS SERVIÇOS DE TERCEIROS - PESSOA FÍSICA			3.3.90.36.00	525,00			
OUTROS SERVIÇOS DE TERCEIROS - PESSOA JURÍDICA			3.3.90.39.00	525,00			
4 DESPESAS DE CAPIT						105,00	105,00
4 INVESTIMENTOS					105,00		
EQUIPAMENTOS E MATERIAL PERMANENTE			4.4.90.52.00	105,00			
<b>TOTAL</b>							<b>189.000,00</b>

**PREFEITURA MUNICIPAL DE ESPERANTINA**

Rua Vereador Ramos, 746-Centro - CNPJ:06554174/0001-82

Orçamento Programa - Exercício de 2020

Page 5

**QUADRO AUXILIAR DE DETALHAMENTO DA DESPESA**

PODER 02 PODER EXECUTIVO  
 ORGÃO 04 CONTROLADORIA GERAL DO MUNICÍPIO  
 UNIDADE 00 CONTROLADORIA GERAL DO MUNICÍPIO

Aplicacao Programada	Proj/Ativ	Finalidade F.R. - C.A.	Categoria	Detalhada	TotalGrupo	Total Categ.	Total Func.
Manutenção das atividades de controle interno	04.124.0010.2080.0000						68.145,00
3 DESPESAS CORREN						68.040,00	
1 PESSOAL E ENCARGOS SOCIAIS					65.415,00		
VENCIMENTOS E VANTAGENS FIXAS - PESSOAL CIVIL			3.1.90.11.00	64.890,00			
OBRIGAÇÕES PATRONAIS			3.1.90.13.00	525,00			
3 OUTRAS DESPESAS CORRENTES					2.625,00		
DIÁRIAS - CIVIL			3.3.90.14.00	525,00			
MATERIAL DE CONSUMO			3.3.90.30.00	525,00			
SERVIÇOS DE CONSULTORIA			3.3.90.35.00	525,00			
OUTROS SERVIÇOS DE TERCEIROS - PESSOA FÍSICA			3.3.90.36.00	525,00			
OUTROS SERVIÇOS DE TERCEIROS - PESSOA JURÍDICA			3.3.90.39.00	525,00			
4 DESPESAS DE CAPIT						105,00	105,00
4 INVESTIMENTOS					105,00		
EQUIPAMENTOS E MATERIAL PERMANENTE			4.4.90.52.00	105,00			
<b>TOTAL</b>							<b>68.145,00</b>



**PREFEITURA MUNICIPAL DE ESPERANTINA**

Rua Vereador Ramos, 746-Centro - CNPJ:06554174/0001-82

Orçamento Programa - Exercício de 2020

Page 6

**QUADRO AUXILIAR DE DETALHAMENTO DA DESPESA**

PODER 02 PODER EXECUTIVO  
ORGÃO 05 SECRETARIA DE CULTURA, ESPORTE E LAZER  
UNIDADE 00 SECRETARIA DE CULTURA, ESPORTE E LAZER

Aplicacao Programada	Proj/Ativ	Finalidade	Categoria	Detalhada	TotalGrupo	Total Categ.	Total Func.
F.R. - C.A.							
Manutenção e desenvolvimento das atividades culturais	13.392.0038.2290.0000						408.920,00
3	DESPESAS CORREN					408.395,00	
1	PESSOAL E ENCARGOS SOCIAIS				334.425,00		
	CONTRATAÇÃO POR TEMPO DETERMINADO		3.1.90.04.00	13.650,00			
	VENCIMENTOS E VANTAGENS FIXAS - PESSOAL CIVIL		3.1.90.11.00	304.500,00			
	OBRIGAÇÕES PATRONAIS		3.1.90.13.00	15.750,00			
	OUTRAS DESPESAS VARIÁVEIS - PESSOAL CIVIL		3.1.90.16.00	525,00			
3	OUTRAS DESPESAS CORRENTES				73.970,00		
	DIÁRIAS - CIVIL		3.3.90.14.00	16.170,00			
	MATERIAL DE CONSUMO		3.3.90.30.00	34.650,00			
	PREMIAÇÕES CULTURAIS, ARTÍSTICAS, CIENTÍFICAS, DESPORT		3.3.90.31.00	525,00			
	SERVIÇOS DE CONSULTORIA		3.3.90.35.00	525,00			
	OUTROS SERVIÇOS DE TERCEIROS - PESSOA FÍSICA		3.3.90.36.00	2.100,00			
	OUTROS SERVIÇOS DE TERCEIROS - PESSOA JURÍDICA		3.3.90.39.00	20.000,00			
4	DESPESAS DE CAPIT					525,00	
4	INVESTIMENTOS				525,00		
	EQUIPAMENTOS E MATERIAL PERMANENTE		4.4.90.52.00	525,00			
Constr., ref. e ampl. de campos e quadras esportivas	27.812.0073.1650.0000						334.950,00
3	DESPESAS CORREN					3.150,00	
3	OUTRAS DESPESAS CORRENTES				3.150,00		
	MATERIAL DE CONSUMO		3.3.90.30.00	1.050,00			
	OUTROS SERVIÇOS DE TERCEIROS - PESSOA FÍSICA		3.3.90.36.00	1.050,00			
	OUTROS SERVIÇOS DE TERCEIROS - PESSOA JURÍDICA		3.3.90.39.00	1.050,00			
4	DESPESAS DE CAPIT					331.800,00	
4	INVESTIMENTOS				331.800,00		
	OBRAS E INSTALAÇÕES		4.4.90.51.00	278.250,00			
	OBRAS E INSTALAÇÕES		4.4.90.51.00	52.500,00			
	EQUIPAMENTOS E MATERIAL PERMANENTE		4.4.90.52.00	1.050,00			
Impl.e Manut.de Programas Decorrentes de Emendas Individuais dos Vereadores	27.812.0073.2055.0000						4.200,00
3	DESPESAS CORREN					3.150,00	
3	OUTRAS DESPESAS CORRENTES				3.150,00		
	MATERIAL DE CONSUMO		3.3.90.30.00	1.050,00			
	OUTROS SERVIÇOS DE TERCEIROS - PESSOA FÍSICA		3.3.90.36.00	1.050,00			
	OUTROS SERVIÇOS DE TERCEIROS - PESSOA JURÍDICA		3.3.90.39.00	1.050,00			
4	DESPESAS DE CAPIT					1.050,00	
4	INVESTIMENTOS				1.050,00		
	OBRAS E INSTALAÇÕES		4.4.90.51.00	525,00			
	EQUIPAMENTOS E MATERIAL PERMANENTE		4.4.90.52.00	525,00			
Manutenção das atividades esportivas	27.812.0073.2650.0000						28.350,00
3	DESPESAS CORREN					27.825,00	
3	OUTRAS DESPESAS CORRENTES				27.825,00		
	MATERIAL DE CONSUMO		3.3.90.30.00	15.750,00			
	PREMIAÇÕES CULTURAIS, ARTÍSTICAS, CIENTÍFICAS, DESPORT		3.3.90.31.00	525,00			
	OUTROS SERVIÇOS DE TERCEIROS - PESSOA FÍSICA		3.3.90.36.00	1.050,00			
	OUTROS SERVIÇOS DE TERCEIROS - PESSOA JURÍDICA		3.3.90.39.00	10.500,00			
4	DESPESAS DE CAPIT					525,00	
4	INVESTIMENTOS				525,00		
	EQUIPAMENTOS E MATERIAL PERMANENTE		4.4.90.52.00	525,00			
Manutenção de atividades para o lazer comunitário	27.813.0075.2660.0000						5.880,00
3	DESPESAS CORREN					5.355,00	

**PREFEITURA MUNICIPAL DE ESPERANTINA**

Rua Vereador Ramos, 746-Centro - CNPJ:06554174/0001-82

Orçamento Programa - Exercício de 2020

Page 7

**QUADRO AUXILIAR DE DETALHAMENTO DA DESPESA**

PODER 02 PODER EXECUTIVO  
 ORGÃO 05 SECRETARIA DE CULTURA, ESPORTE E LAZER  
 UNIDADE 00 SECRETARIA DE CULTURA, ESPORTE E LAZER

Aplicação Programada	Proj/Ativ	Finalidade	Categoria	Detalhada	TotalGrupo	Total Categ.	Total Func.
		F.R. - C.A.					
Manutenção de atividades para o lazer comunitário	27.813.0075.2660.0000						5.880,00
3 DESPESAS CORREN						5.355,00	5.355,00
3 OUTRAS DESPESAS CORRENTES					5.355,00		
MATERIAL DE CONSUMO			3.3.90.30.00	1.102,50			
OUTROS SERVIÇOS DE TERCEIROS - PESSOA FÍSICA			3.3.90.36.00	1.102,50			
OUTROS SERVIÇOS DE TERCEIROS - PESSOA JURÍDICA			3.3.90.39.00	3.150,00			
4 DESPESAS DE CAPIT						525,00	525,00
4 INVESTIMENTOS					525,00		
EQUIPAMENTOS E MATERIAL PERMANENTE			4.4.90.52.00	525,00			
<b>TOTAL</b>							<b>782.300,00</b>

**PREFEITURA MUNICIPAL DE ESPERANTINA**

Rua Vereador Ramos, 746-Centro - CNPJ:06554174/0001-82

Orçamento Programa - Exercício de 2020

Page 8

**QUADRO AUXILIAR DE DETALHAMENTO DA DESPESA**

PODER 02 PODER EXECUTIVO  
 ORGÃO 06 SECRETARIA MUNICIPAL DE FAZENDA  
 UNIDADE 00 SECRETARIA MUNICIPAL DE FAZENDA

Aplicação Programada	Proj/Ativ	Finalidade	Categoria	Detalhada	TotalGrupo	Total Categ.	Total Func.
		F.R. - C.A.					
Manutenção geral da Secretaria da Fazenda	04.123.0009.2081.0000						423.045,00
3 DESPESAS CORREN						422.940,00	422.940,00
1 PESSOAL E ENCARGOS SOCIAIS					320.250,00		
VENCIMENTOS E VANTAGENS FIXAS - PESSOAL CIVIL			3.1.90.11.00	294.000,00			
OBRIGAÇÕES PATRONAIS			3.1.90.13.00	15.750,00			
OUTRAS DESPESAS VARIÁVEIS - PESSOAL CIVIL			3.1.90.16.00	5.250,00			
SENTENÇAS JUDICIAIS			3.1.90.91.00	5.250,00			
3 OUTRAS DESPESAS CORRENTES					102.690,00		
CONTRATAÇÃO POR TEMPO DETERMINADO			3.3.90.04.00	1.050,00			
DIÁRIAS - CIVIL			3.3.90.14.00	15.750,00			
MATERIAL DE CONSUMO			3.3.90.30.00	1.050,00			
SERVIÇOS DE CONSULTORIA			3.3.90.35.00	1.050,00			
OUTROS SERVIÇOS DE TERCEIROS - PESSOA FÍSICA			3.3.90.36.00	1.050,00			
OUTROS SERVIÇOS DE TERCEIROS - PESSOA JURÍDICA			3.3.90.39.00	28.140,00			
OBRIGAÇÕES TRIBUTÁRIAS E CONTRIBUTIVAS			3.3.90.47.00	52.500,00			
DESPESAS DE EXERCÍCIOS ANTERIORES			3.3.90.92.00	1.050,00			
INDENIZAÇÕES E RESTITUIÇÕES			3.3.90.93.00	1.050,00			
4 DESPESAS DE CAPIT						105,00	105,00
4 INVESTIMENTOS					105,00		
EQUIPAMENTOS E MATERIAL PERMANENTE			4.4.90.52.00	105,00			
Encargo com amortizações e juros da dívida interna	28.843.0000.2670.0000						473.550,00
3 DESPESAS CORREN						1.050,00	1.050,00
2 JUROS E ENCARGOS DA DÍVIDA					1.050,00		
JUROS SOBRE A DÍVIDA POR CONTRATO			3.2.90.21.00	1.050,00			
4 DESPESAS DE CAPIT						472.500,00	472.500,00
6 AMORTIZAÇÃO DA DÍVIDA					472.500,00		
PRINCIPAL DA DÍVIDA CONTRATUAL RESGATADO			4.6.90.71.00	472.500,00			
<b>TOTAL</b>							<b>896.595,00</b>

**PREFEITURA MUNICIPAL DE ESPERANTINA**

Rua Vereador Ramos, 746-Centro - CNPJ:08554174/0001-82

Orçamento Programa - Exercício de 2020

Page 9

**QUADRO AUXILIAR DE DETALHAMENTO DA DESPESA**

PODER 02 PODER EXECUTIVO  
ORGÃO 07 SECRETARIA MUNICIPAL DE EDUCAÇÃO  
UNIDADE 01 EDUCAÇÃO - OUTROS PROGRAMAS

Aplicação Programada	Proj/Ativ	Finalidade F.R. - C.A.	Categoria	Detalhada	Total Grupo	Total Categ.	Total Func.
Merenda Escolar Municipal	12.306.0030.2239.0000					278.250,00	278.250,00
3 DESPESAS CORREN					278.250,00		
3 OUTRAS DESPESAS CORRENTES							
MATERIAL DE CONSUMO			3.3.90.30.00	278.250,00			
Construção, ampliação e recuperação de unidades escolares	12.361.0030.1200.0000					490.455,00	490.455,00
4 DESPESAS DE CAPIT					489.352,50		
4 INVESTIMENTOS							
OBRAS E INSTALAÇÕES			4.4.90.51.00	21.000,00			
OBRAS E INSTALAÇÕES			4.4.90.51.00	315.000,00			
OBRAS E INSTALAÇÕES			4.4.90.51.00	73.500,00			
EQUIPAMENTOS E MATERIAL PERMANENTE			4.4.90.52.00	47.250,00			
EQUIPAMENTOS E MATERIAL PERMANENTE			4.4.90.52.00	31.500,00			
AQUISIÇÃO DE IMÓVEIS			4.4.90.61.00	1.102,50			
5 INVERSÕES FINANCEIRAS					1.102,50		
AQUISIÇÃO DE IMÓVEIS			4.5.90.61.00	1.102,50			
Outros Programas Destinados à Educação	12.361.0030.1214.0000					5.000,00	5.000,00
4 DESPESAS DE CAPIT					5.000,00		
4 INVESTIMENTOS							
EQUIPAMENTOS E MATERIAL PERMANENTE			4.4.90.52.00	5.000,00			
Impl.e Manut.de Programas Decorrentes de Emendas Individuais dos Vereadores	12.361.0030.2055.0000						4.410,00
3 DESPESAS CORREN						3.307,50	
3 OUTRAS DESPESAS CORRENTES					3.307,50		
MATERIAL DE CONSUMO			3.3.90.30.00	1.102,50			
OUTROS SERVIÇOS DE TERCEIROS - PESSOA FÍSICA			3.3.90.36.00	1.102,50			
OUTROS SERVIÇOS DE TERCEIROS - PESSOA JURÍDICA			3.3.90.39.00	1.102,50			
4 DESPESAS DE CAPIT						1.102,50	
4 INVESTIMENTOS					1.102,50		
EQUIPAMENTOS E MATERIAL PERMANENTE			4.4.90.52.00	1.102,50			
Manutenção e desenvolvimento do ensino fundamental	12.361.0030.2202.0000						3.587.043,60
3 DESPESAS CORREN					683.917,50		
1 PESSOAL E ENCARGOS SOCIAIS							
CONTRATAÇÃO POR TEMPO DETERMINADO			3.1.90.04.00	3.150,00			
VENCIMENTOS E VANTAGENS FIXAS - PESSOAL CIVIL			3.1.90.11.00	331.222,50			
OBRIGAÇÕES PATRONAIS			3.1.90.13.00	52.500,00			
OUTRAS DESPESAS VARIÁVEIS - PESSOAL CIVIL			3.1.90.16.00	1.050,00			
SENTENÇAS JUDICIAIS			3.1.90.91.00	200.550,00			
DESPESAS DE EXERCÍCIOS ANTERIORES			3.1.90.92.00	10.500,00			
CONTRIBUIÇÕES PATRONAIS			3.1.91.13.00	84.945,00			

**PREFEITURA MUNICIPAL DE ESPERANTINA**

Rua Vereador Ramos, 746-Centro - CNPJ:06554174/0001-82

Orçamento Programa - Exercício de 2020

Page 10

**QUADRO AUXILIAR DE DETALHAMENTO DA DESPESA**

PODER 02 PODER EXECUTIVO  
 ORGÃO 07 SECRETARIA MUNICIPAL DE EDUCAÇÃO  
 UNIDADE 01 EDUCAÇÃO - OUTROS PROGRAMAS

Aplicação Programada	Proj/Ativ	Finalidade F.R. - C.A.	Categoria	Detalhada	TotalGrupo	Total Categ.	Total Func.
Manutenção e desenvolvimento do ensino fundamental	12.361.0030.2202.0000						3.587.043,60
3 DESPESAS CORREN						3.271.203,60	
3 OUTRAS DESPESAS CORRENTES					2.587.286,10		
SUBVENÇÕES SOCIAIS			3.3.50.43.00	1.050,00			
DIÁRIAS - CIVIL			3.3.90.14.00	31.500,00			
MATERIAL DE CONSUMO			3.3.90.30.00	252.000,00			
MATERIAL DE CONSUMO			3.3.90.30.00	157.500,00			
SERVIÇOS DE CONSULTORIA			3.3.90.35.00	1.050,00			
OUTROS SERVIÇOS DE TERCEIROS - PESSOA FÍSICA			3.3.90.36.00	458.358,60			
OUTROS SERVIÇOS DE TERCEIROS - PESSOA FÍSICA			3.3.90.36.00	131.250,00			
OUTROS SERVIÇOS DE TERCEIROS - PESSOA JURÍDICA			3.3.90.39.00	1.181.250,00			
OUTROS SERVIÇOS DE TERCEIROS - PESSOA JURÍDICA			3.3.90.39.00	152.250,00			
OUTROS SERVIÇOS DE TERCEIROS - PESSOA JURÍDICA			3.3.90.39.00	42.052,50			
SERVIÇOS DE TECNOLOGIA DA INFORMAÇÃO E COMUNICAÇÃO			3.3.90.40.00	5.250,00			
OBRIGAÇÕES TRIBUTÁRIAS E CONTRIBUTIVAS			3.3.90.47.00	157.500,00			
DESPESAS DE EXERCÍCIOS ANTERIORES			3.3.90.92.00	11.025,00			
INDENIZAÇÕES E RESTITUIÇÕES			3.3.90.93.00	5.250,00			
4 DESPESAS DE CAPIT						315.840,00	
4 INVESTIMENTOS					27.090,00		
EQUIPAMENTOS E MATERIAL PERMANENTE			4.4.90.52.00	21.000,00			
EQUIPAMENTOS E MATERIAL PERMANENTE			4.4.90.52.00	6.090,00			
6 AMORTIZAÇÃO DA DÍVIDA					288.750,00		
PRINCIPAL DA DÍVIDA CONTRATUAL RESGATADO			4.6.90.71.00	288.750,00			
Manutenção do prog. de transporte escolar	12.361.0030.2208.0000						473.602,50
3 DESPESAS CORREN						472.500,00	
3 OUTRAS DESPESAS CORRENTES					472.500,00		
MATERIAL DE CONSUMO			3.3.90.30.00	1.102,50			
PASSAGENS E DESPESAS COM LOCOMOÇÃO			3.3.90.33.00	1.102,50			
OUTROS SERVIÇOS DE TERCEIROS - PESSOA FÍSICA			3.3.90.36.00	2.205,00			
OUTROS SERVIÇOS DE TERCEIROS - PESSOA JURÍDICA			3.3.90.39.00	468.090,00			
4 DESPESAS DE CAPIT						1.102,50	
4 INVESTIMENTOS					1.102,50		
EQUIPAMENTOS E MATERIAL PERMANENTE			4.4.90.52.00	1.102,50			
Programa CAMINHO DA ESCOLA	12.361.0031.1212.0000						5.000,00
4 DESPESAS DE CAPIT						5.000,00	
4 INVESTIMENTOS					5.000,00		
EQUIPAMENTOS E MATERIAL PERMANENTE			4.4.90.52.00	5.000,00			
Manutenção das Ações do Programa PDDE	12.361.0031.2241.0000						11.025,00
3 DESPESAS CORREN						9.922,50	
3 OUTRAS DESPESAS CORRENTES					9.922,50		
MATERIAL DE CONSUMO			3.3.90.30.00	1.102,50			
OUTROS SERVIÇOS DE TERCEIROS - PESSOA FÍSICA			3.3.90.36.00	5.512,50			
OUTROS SERVIÇOS DE TERCEIROS - PESSOA JURÍDICA			3.3.90.39.00	3.307,50			
4 DESPESAS DE CAPIT						1.102,50	
4 INVESTIMENTOS					1.102,50		
EQUIPAMENTOS E MATERIAL PERMANENTE			4.4.90.52.00	1.102,50			
Manutenção das Ações do Programa Salário Educação	12.361.0031.2242.0000						756.000,00
3 DESPESAS CORREN						733.950,00	

**PREFEITURA MUNICIPAL DE ESPERANTINA**

Rua Vereador Ramos, 746-Centro - CNPJ:06554174/0001-82

Orçamento Programa - Exercício de 2020

Page 11

**QUADRO AUXILIAR DE DETALHAMENTO DA DESPESA**

PODER 02 PODER EXECUTIVO  
 ORGÃO 07 SECRETARIA MUNICIPAL DE EDUCAÇÃO  
 UNIDADE 01 EDUCAÇÃO - OUTROS PROGRAMAS

Aplicação Programada	Proj/Ativ	Finalidade F.R. - C.A.	Categoria	Detalhada	TotalGrupo	Total Categ.	Total Func.
Manutenção das Ações do Programa Salário Educação	12.361.0031.2242.0000						756.000,00
3 DESPESAS CORREN					733.950,00	733.950,00	
3 OUTRAS DESPESAS CORRENTES					733.950,00		
DIÁRIAS - CIVIL			3.3.90.14.00	21.000,00			
MATERIAL DE CONSUMO			3.3.90.30.00	346.500,00			
OUTROS SERVIÇOS DE TERCEIROS - PESSOA FÍSICA			3.3.90.36.00	119.700,00			
OUTROS SERVIÇOS DE TERCEIROS - PESSOA JURÍDICA			3.3.90.39.00	241.500,00			
DESPESAS DE EXERCÍCIOS ANTERIORES			3.3.90.92.00	5.250,00			
4 DESPESAS DE CAPIT					22.050,00	22.050,00	
4 INVESTIMENTOS					22.050,00		
OBRAS E INSTALAÇÕES			4.4.90.51.00	11.025,00			
EQUIPAMENTOS E MATERIAL PERMANENTE			4.4.90.52.00	11.025,00			
Criação de Rede de Intercâmbio	12.361.0032.2205.0000						3.307,50
3 DESPESAS CORREN					3.307,50	3.307,50	
3 OUTRAS DESPESAS CORRENTES					3.307,50		
MATERIAL DE CONSUMO			3.3.90.30.00	1.102,50			
OUTROS SERVIÇOS DE TERCEIROS - PESSOA FÍSICA			3.3.90.36.00	1.102,50			
OUTROS SERVIÇOS DE TERCEIROS - PESSOA JURÍDICA			3.3.90.39.00	1.102,50			
Prom.da Educ.Ambiental nas Escolas e Comunidade	12.361.0032.2207.0000						3.307,50
3 DESPESAS CORREN					3.307,50	3.307,50	
3 OUTRAS DESPESAS CORRENTES					3.307,50		
MATERIAL DE CONSUMO			3.3.90.30.00	1.102,50			
OUTROS SERVIÇOS DE TERCEIROS - PESSOA FÍSICA			3.3.90.36.00	1.102,50			
OUTROS SERVIÇOS DE TERCEIROS - PESSOA JURÍDICA			3.3.90.39.00	1.102,50			
Ações do programa Nac. de Alim. Escolar-PNAE	12.361.0032.2240.0000						976.500,00
3 DESPESAS CORREN					976.500,00	976.500,00	
3 OUTRAS DESPESAS CORRENTES					976.500,00		
MATERIAL DE CONSUMO			3.3.90.30.00	976.500,00			
Apoio e Incentivo à Universidade Aberta - UAB	12.362.0034.2259.0000						3.307,50
3 DESPESAS CORREN					3.307,50	3.307,50	
3 OUTRAS DESPESAS CORRENTES					3.307,50		
MATERIAL DE CONSUMO			3.3.90.30.00	1.102,50			
OUTROS SERVIÇOS DE TERCEIROS - PESSOA FÍSICA			3.3.90.36.00	1.102,50			
OUTROS SERVIÇOS DE TERCEIROS - PESSOA JURÍDICA			3.3.90.39.00	1.102,50			
Reestruturação e Aquisição de Equipamentos - PROINFÂNCIA	12.365.0035.1213.0000						5.000,00
4 DESPESAS DE CAPIT					5.000,00	5.000,00	
4 INVESTIMENTOS					5.000,00		
EQUIPAMENTOS E MATERIAL PERMANENTE			4.4.90.52.00	5.000,00			
Construção de creches e unidades pré-escolares	12.365.0035.1260.0000						114.555,00
4 DESPESAS DE CAPIT					114.555,00	114.555,00	
4 INVESTIMENTOS					114.555,00		
OBRAS E INSTALAÇÕES			4.4.90.51.00	10.500,00			
OBRAS E INSTALAÇÕES			4.4.90.51.00	5.250,00			
OBRAS E INSTALAÇÕES			4.4.90.51.00	31.500,00			
EQUIPAMENTOS E MATERIAL PERMANENTE			4.4.90.52.00	46.305,00			
EQUIPAMENTOS E MATERIAL PERMANENTE			4.4.90.52.00	21.000,00			
Manutenção e desenvolvimento do ensino infantil	12.365.0035.2260.0000						400.207,50
3 DESPESAS CORREN					400.207,50	400.207,50	

**PREFEITURA MUNICIPAL DE ESPERANTINA**

Rua Vereador Ramos, 746-Centro - CNPJ:06554174/0001-82

Orçamento Programa - Exercício de 2020

Page 12

**QUADRO AUXILIAR DE DETALHAMENTO DA DESPESA**

 PODER 02 PODER EXECUTIVO  
 ORGÃO 07 SECRETARIA MUNICIPAL DE EDUCAÇÃO  
 UNIDADE 01 EDUCAÇÃO - OUTROS PROGRAMAS

Aplicação Programada	Proj/Ativ	Finalidade	Categoria	Detalhada	TotalGrupo	Total Categ.	Total Func.
F.R. - C.A.							
Manutenção e desenvolvimento do ensino Infantil	12.365.0035.2260.0000						400.207,50
3 DESPESAS CORREN						400.207,50	
1 PESSOAL E ENCARGOS SOCIAIS					3.150,00		
CONTRATAÇÃO POR TEMPO DETERMINADO			3.1.90.04.00	1.050,00			
VENCIMENTOS E VANTAGENS FIXAS - PESSOAL CIVIL			3.1.90.11.00	1.050,00			
OBRIGAÇÕES PATRONAIS			3.1.90.13.00	1.050,00			
3 OUTRAS DESPESAS CORRENTES					397.057,50		
DIÁRIAS - CIVIL			3.3.90.14.00	5.302,50			
MATERIAL DE CONSUMO			3.3.90.30.00	22.050,00			
MATERIAL DE CONSUMO			3.3.90.30.00	52.500,00			
OUTROS SERVIÇOS DE TERCEIROS - PESSOA FÍSICA			3.3.90.36.00	23.205,00			
OUTROS SERVIÇOS DE TERCEIROS - PESSOA FÍSICA			3.3.90.36.00	59.692,50			
OUTROS SERVIÇOS DE TERCEIROS - PESSOA FÍSICA			3.3.90.36.00	52.500,00			
OUTROS SERVIÇOS DE TERCEIROS - PESSOA JURÍDICA			3.3.90.39.00	24.307,50			
OUTROS SERVIÇOS DE TERCEIROS - PESSOA JURÍDICA			3.3.90.39.00	105.000,00			
OUTROS SERVIÇOS DE TERCEIROS - PESSOA JURÍDICA			3.3.90.39.00	52.500,00			
Manutenção da Alimentação Escolar Infantil	12.365.0035.2264.0000						31.500,00
3 DESPESAS CORREN						31.500,00	
3 OUTRAS DESPESAS CORRENTES					31.500,00		
MATERIAL DE CONSUMO			3.3.90.30.00	31.500,00			
Manutenção e des. do transporte escolar - Infantil	12.365.0035.2265.0000						51.397,50
3 DESPESAS CORREN						51.397,50	
3 OUTRAS DESPESAS CORRENTES					51.397,50		
OUTROS SERVIÇOS DE TERCEIROS - PESSOA FÍSICA			3.3.90.36.00	1.102,50			
OUTROS SERVIÇOS DE TERCEIROS - PESSOA JURÍDICA			3.3.90.39.00	50.295,00			
Ações do Programa Brasil Alfabetizado - PBA	12.366.0031.2251.0000						3.412,50
3 DESPESAS CORREN						3.307,50	
3 OUTRAS DESPESAS CORRENTES					3.307,50		
MATERIAL DE CONSUMO			3.3.90.30.00	1.102,50			
OUTROS SERVIÇOS DE TERCEIROS - PESSOA FÍSICA			3.3.90.36.00	1.102,50			
OUTROS SERVIÇOS DE TERCEIROS - PESSOA JURÍDICA			3.3.90.39.00	1.102,50			
4 DESPESAS DE CAPIT						105,00	
4 INVESTIMENTOS					105,00		
EQUIPAMENTOS E MATERIAL PERMANENTE			4.4.90.52.00	105,00			
Apoio e Incent.La Proj.Iniciat.de Desenvolvimento	12.366.0031.2253.0000						4.410,00
3 DESPESAS CORREN						4.410,00	
1 PESSOAL E ENCARGOS SOCIAIS					1.102,50		
CONTRATAÇÃO POR TEMPO DETERMINADO			3.1.90.04.00	1.102,50			
3 OUTRAS DESPESAS CORRENTES					3.307,50		
MATERIAL DE CONSUMO			3.3.90.30.00	1.102,50			
OUTROS SERVIÇOS DE TERCEIROS - PESSOA FÍSICA			3.3.90.36.00	1.102,50			
OUTROS SERVIÇOS DE TERCEIROS - PESSOA JURÍDICA			3.3.90.39.00	1.102,50			
<b>TOTAL</b>							<b>7.207.691,10</b>

**PREFEITURA MUNICIPAL DE ESPERANTINA**

Rua Vereador Ramos, 746-Centro - CNPJ:06554174/0001-82

Orçamento Programa - Exercício de 2020

Page 13

**QUADRO AUXILIAR DE DETALHAMENTO DA DESPESA**

PODER 02 PODER EXECUTIVO  
ORGÃO 07 SECRETARIA MUNICIPAL DE EDUCAÇÃO  
UNIDADE 03 EDUCAÇÃO - OUTROS PROGRAMAS DO FUNDEB

Aplicacao Programada	Proj/Ativ	Finalidade F.R. - C.A.	Categoria	Detalhada	TotalGrupo	Total Categ.	Total Func.
Constr.ampl.e recup.de unidades escolares-40% FUNDEB	12.361.0030.1201.0000						110.250,00
4 DESPESAS DE CAPIT						110.250,00	
4 INVESTIMENTOS					110.250,00		
OBRAS E INSTALAÇÕES			4.4.90.51.00	110.250,00			
Manut.e desenv.do ensino fundamental-40% FUNDEB	12.361.0030.2203.0000						9.378.547,50
3 DESPESAS CORREN'						9.311.820,00	
1 PESSOAL E ENCARGOS SOCIAIS					7.856.572,50		
CONTRATAÇÃO POR TEMPO DETERMINADO			3.1.90.04.00	467.248,00			
VENCIMENTOS E VANTAGENS FIXAS - PESSOAL CIVIL			3.1.90.11.00	3.917.707,50			
VENCIMENTOS E VANTAGENS FIXAS - PESSOAL CIVIL			3.1.90.11.00	1.575.000,00			
OBRIGAÇÕES PATRONAIS			3.1.90.13.00	170.100,00			
OUTRAS DESPESAS VARIÁVEIS - PESSOAL CIVIL			3.1.90.16.00	1.102,50			
SENTENÇAS JUDICIAIS			3.1.90.91.00	678.037,50			
DESPESAS DE EXERCÍCIOS ANTERIORES			3.1.90.92.00	52.500,00			
CONTRIBUIÇÕES PATRONAIS			3.1.91.13.00	994.877,00			
2 JUROS E ENCARGOS DA DÍVIDA					1.102,50		
JUROS SOBRE A DÍVIDA POR CONTRATO			3.2.90.21.00	1.102,50			
3 OUTRAS DESPESAS CORRENTES					1.454.145,00		
CONTRATAÇÃO POR TEMPO DETERMINADO			3.3.90.04.00	1.102,50			
DIÁRIAS - CIVIL			3.3.90.14.00	4.410,00			
MATERIAL DE CONSUMO			3.3.90.30.00	766.500,00			
PASSAGENS E DESPESAS COM LOCOMOÇÃO			3.3.90.33.00	1.102,50			
SERVIÇOS DE CONSULTORIA			3.3.90.35.00	1.102,50			
OUTROS SERVIÇOS DE TERCEIROS - PESSOA FÍSICA			3.3.90.36.00	175.350,00			
OUTROS SERVIÇOS DE TERCEIROS - PESSOA JURÍDICA			3.3.90.39.00	484.575,00			
SERVIÇOS DE TECNOLOGIA DA INFORMAÇÃO E COMUNICAÇÃO			3.3.90.40.00	15.750,00			
DESPESAS DE EXERCÍCIOS ANTERIORES			3.3.90.92.00	3.150,00			
INDENIZAÇÕES E RESTITUIÇÕES			3.3.90.93.00	1.102,50			
4 DESPESAS DE CAPIT						66.727,50	
4 INVESTIMENTOS					63.577,50		
EQUIPAMENTOS E MATERIAL PERMANENTE			4.4.90.52.00	62.475,00			
INDENIZAÇÕES E RESTITUIÇÕES			4.4.90.93.00	1.102,50			
6 AMORTIZAÇÃO DA DÍVIDA					3.150,00		
PRINCIPAL DA DÍVIDA CONTRATUAL RESGATADO			4.6.90.71.00	3.150,00			
Transporte Escolar - Ens. Fundamental-40% Fundeb	12.361.0030.2204.0000						798.052,50
3 DESPESAS CORREN'						796.950,00	
3 OUTRAS DESPESAS CORRENTES					796.950,00		
MATERIAL DE CONSUMO			3.3.90.30.00	256.200,00			
OUTROS SERVIÇOS DE TERCEIROS - PESSOA FÍSICA			3.3.90.36.00	15.750,00			
OUTROS SERVIÇOS DE TERCEIROS - PESSOA JURÍDICA			3.3.90.39.00	525.000,00			
4 DESPESAS DE CAPIT						1.102,50	
4 INVESTIMENTOS					1.102,50		
EQUIPAMENTOS E MATERIAL PERMANENTE			4.4.90.52.00	1.102,50			
Const. de cheques e unid. pré-escolares-40% FUNDEB	12.365.0035.1261.0000						55.125,00
4 DESPESAS DE CAPIT						55.125,00	
4 INVESTIMENTOS					55.125,00		
OBRAS E INSTALAÇÕES			4.4.90.51.00	55.125,00			
Manutenção do Ensino Inf. Pré-Escolar-40% FUNDEB	12.365.0035.2208.0000						632.940,00
3 DESPESAS CORREN'						631.890,00	

**PREFEITURA MUNICIPAL DE ESPERANTINA**

Rua Vereador Ramos, 746-Centro - CNPJ:06554174/0001-82

Orçamento Programa - Exercício de 2020

Page 14

**QUADRO AUXILIAR DE DETALHAMENTO DA DESPESA**

PODER 02 PODER EXECUTIVO  
 ORGÃO 07 SECRETARIA MUNICIPAL DE EDUCAÇÃO  
 UNIDADE 03 EDUCAÇÃO - OUTROS PROGRAMAS DO FUNDEB

Aplicacao Programada	Proj/Ativ	Finalidade F.R. - C.A.	Categoria	Detalhada	TotalGrupo	Total Categ.	Total Func.
Manutenção do Ensino Inf. Pré-Escolar-40% FUNDEB	12.365.0035.2208.0000						632.940,00
3 DESPESAS CORREN						631.890,00	
1 PESSOAL E ENCARGOS SOCIAIS					177.660,00		
CONTRATAÇÃO POR TEMPO DETERMINADO			3.1.90.04.00	1.102,50			
VENCIMENTOS E VANTAGENS FIXAS - PESSOAL CIVIL			3.1.90.11.00	105.000,00			
OUTRAS DESPESAS VARIÁVEIS - PESSOAL CIVIL			3.1.90.16.00	1.102,50			
SENTENÇAS JUDICIAIS			3.1.90.91.00	1.102,50			
DESPESAS DE EXERCÍCIOS ANTERIORES			3.1.90.92.00	1.102,50			
CONTRIBUIÇÕES PATRONAIS			3.1.91.13.00	68.250,00			
3 OUTRAS DESPESAS CORRENTES					454.230,00		
DIÁRIAS - CIVIL			3.3.90.14.00	1.102,50			
MATERIAL DE CONSUMO			3.3.90.30.00	189.000,00			
PASSAGENS E DESPESAS COM LOCOMOÇÃO			3.3.90.33.00	1.102,50			
OUTROS SERVIÇOS DE TERCEIROS - PESSOA FÍSICA			3.3.90.36.00	116.025,00			
OUTROS SERVIÇOS DE TERCEIROS - PESSOA JURÍDICA			3.3.90.39.00	147.000,00			
4 DESPESAS DE CAPIT						1.050,00	
4 INVESTIMENTOS					1.050,00		
EQUIPAMENTOS E MATERIAL PERMANENTE			4.4.90.52.00	1.050,00			
Manutenção do Ensino Inf. Creche-40% FUNDEB	12.365.0035.2209.0000						206.955,00
3 DESPESAS CORREN						206.430,00	
1 PESSOAL E ENCARGOS SOCIAIS					65.152,50		
CONTRATAÇÃO POR TEMPO DETERMINADO			3.1.90.04.00	1.102,50			
VENCIMENTOS E VANTAGENS FIXAS - PESSOAL CIVIL			3.1.90.11.00	52.500,00			
CONTRIBUIÇÕES PATRONAIS			3.1.91.13.00	11.550,00			
3 OUTRAS DESPESAS CORRENTES					141.277,50		
DIÁRIAS - CIVIL			3.3.90.14.00	1.102,50			
MATERIAL DE CONSUMO			3.3.90.30.00	63.000,00			
OUTROS SERVIÇOS DE TERCEIROS - PESSOA FÍSICA			3.3.90.36.00	13.650,00			
OUTROS SERVIÇOS DE TERCEIROS - PESSOA JURÍDICA			3.3.90.39.00	63.525,00			
4 DESPESAS DE CAPIT						525,00	
4 INVESTIMENTOS					525,00		
EQUIPAMENTOS E MATERIAL PERMANENTE			4.4.90.52.00	525,00			
Transporte Escolar - Ens. Infantil-40% Fundeb	12.365.0035.2261.0000						163.852,50
3 DESPESAS CORREN						162.750,00	
3 OUTRAS DESPESAS CORRENTES					162.750,00		
MATERIAL DE CONSUMO			3.3.90.30.00	52.500,00			
OUTROS SERVIÇOS DE TERCEIROS - PESSOA FÍSICA			3.3.90.36.00	5.250,00			
OUTROS SERVIÇOS DE TERCEIROS - PESSOA JURÍDICA			3.3.90.39.00	105.000,00			
4 DESPESAS DE CAPIT						1.102,50	
4 INVESTIMENTOS					1.102,50		
EQUIPAMENTOS E MATERIAL PERMANENTE			4.4.90.52.00	1.102,50			
PROEJA-Manut.e desenvolvimento do ensino-40% FUNDEB	12.366.0033.2258.0000						212.835,00
3 DESPESAS CORREN						211.732,50	
1 PESSOAL E ENCARGOS SOCIAIS					3.307,50		
CONTRATAÇÃO POR TEMPO DETERMINADO			3.1.90.04.00	1.102,50			
VENCIMENTOS E VANTAGENS FIXAS - PESSOAL CIVIL			3.1.90.11.00	1.102,50			
OBRIGAÇÕES PATRONAIS			3.1.90.13.00	1.102,50			
3 OUTRAS DESPESAS CORRENTES					208.425,00		
DIÁRIAS - CIVIL			3.3.90.14.00	1.102,50			
MATERIAL DE CONSUMO			3.3.90.30.00	89.617,50			
OUTROS SERVIÇOS DE TERCEIROS - PESSOA FÍSICA			3.3.90.36.00	53.602,50			
OUTROS SERVIÇOS DE TERCEIROS - PESSOA JURÍDICA			3.3.90.39.00	64.102,50			
4 DESPESAS DE CAPIT						1.102,50	



**PREFEITURA MUNICIPAL DE ESPERANTINA**

Rua Vereador Ramos, 746-Centro - CNPJ:06554174/0001-82

Orçamento Programa - Exercício de 2020

Page 15

**QUADRO AUXILIAR DE DETALHAMENTO DA DESPESA**

PODER 02 PODER EXECUTIVO  
ORGÃO 07 SECRETARIA MUNICIPAL DE EDUCAÇÃO  
UNIDADE 03 EDUCAÇÃO - OUTROS PROGRAMAS DO FUNDEB

Aplicacao Programada	Proj/Ativ	Finalidade F.R. - C.A.	Categoria	Detalhada	TotalGrupo	Total Categ.	Total Func.
PROEJA-Manut.e desenvolvimento do ensino-40% FUNDEB	12.366.0033.2258.0000						212.835,00
4 DESPESAS DE CAPIT						1.102,50	
4 INVESTIMENTOS					1.102,50		
EQUIPAMENTOS E MATERIAL PERMANENTE			4.4.90.52.00	1.102,50			
Manut.e desenv.do ensino especial-40% FUNDEB	12.367.0036.2273.0000						112.980,00
3 DESPESAS CORREN						111.877,50	
1 PESSOAL E ENCARGOS SOCIAIS					4.410,00		
CONTRATAÇÃO POR TEMPO DETERMINADO			3.1.90.04.00	1.102,50			
VENCIMENTOS E VANTAGENS FIXAS - PESSOAL CIVIL			3.1.90.11.00	1.102,50			
OBRIGAÇÕES PATRONAIS			3.1.90.13.00	1.102,50			
OUTRAS DESPESAS VARIÁVEIS - PESSOAL CIVIL			3.1.90.16.00	1.102,50			
3 OUTRAS DESPESAS CORRENTES					107.467,50		
CONTRATAÇÃO POR TEMPO DETERMINADO			3.3.90.04.00	1.102,50			
DIÁRIAS - CIVIL			3.3.90.14.00	1.102,50			
MATERIAL DE CONSUMO			3.3.90.30.00	29.557,50			
OUTROS SERVIÇOS DE TERCEIROS - PESSOA FÍSICA			3.3.90.36.00	32.602,50			
OUTROS SERVIÇOS DE TERCEIROS - PESSOA JURÍDICA			3.3.90.39.00	43.102,50			
4 DESPESAS DE CAPIT						1.102,50	
4 INVESTIMENTOS					1.102,50		
EQUIPAMENTOS E MATERIAL PERMANENTE			4.4.90.52.00	1.102,50			
<b>TOTAL</b>							<b>11.671.537,50</b>

**PREFEITURA MUNICIPAL DE ESPERANTINA**

Rua Vereador Ramos, 746-Centro - CNPJ:06554174/0001-82

Orçamento Programa - Exercício de 2020

Page 16

**QUADRO AUXILIAR DE DETALHAMENTO DA DESPESA**

 PODER 02 PODER EXECUTIVO  
 ORGÃO 07 SECRETARIA MUNICIPAL DE EDUCAÇÃO  
 UNIDADE 20 REMUNERAÇÃO DO MAGISTÉRIO-FUNDEB

Aplicacao Programada	Proj/Ativ	Finalidade F.R. - C.A.	Categoria	Detalhada	TotalGrupo	Total Categ.	Total Func.
Remuneração do Magist.-Ensino Fundamental-60% FUNDEB	12.361.0030.2201.0000						20.057.205,00
3 DESPESAS CORREN						20.057.205,00	
1 PESSOAL E ENCARGOS SOCIAIS					20.057.205,00		
CONTRATAÇÃO POR TEMPO DETERMINADO			3.1.90.04.00	1.133.947,50			
VENCIMENTOS E VANTAGENS FIXAS - PESSOAL CIVIL			3.1.90.11.00	11.313.645,00			
VENCIMENTOS E VANTAGENS FIXAS - PESSOAL CIVIL			3.1.90.11.00	5.028.975,00			
OBRIGAÇÕES PATRONAIS			3.1.90.13.00	105.000,00			
OUTRAS DESPESAS VARIÁVEIS - PESSOAL CIVIL			3.1.90.16.00	1.102,50			
SENTENÇAS JUDICIAIS			3.1.90.91.00	1.155.000,00			
DESPESAS DE EXERCÍCIOS ANTERIORES			3.1.90.92.00	105.000,00			
CONTRIBUIÇÕES PATRONAIS			3.1.91.13.00	1.214.535,00			
Remun.do Magistério - Creche-60% FUNDEB	12.365.0035.2210.0000						137.182,50
3 DESPESAS CORREN						137.182,50	
1 PESSOAL E ENCARGOS SOCIAIS					137.182,50		
CONTRATAÇÃO POR TEMPO DETERMINADO			3.1.90.04.00	1.102,50			
VENCIMENTOS E VANTAGENS FIXAS - PESSOAL CIVIL			3.1.90.11.00	116.602,50			
OUTRAS DESPESAS VARIÁVEIS - PESSOAL CIVIL			3.1.90.16.00	1.102,50			
SENTENÇAS JUDICIAIS			3.1.90.91.00	1.102,50			
DESPESAS DE EXERCÍCIOS ANTERIORES			3.1.90.92.00	1.102,50			
CONTRIBUIÇÕES PATRONAIS			3.1.91.13.00	16.170,00			
Remun.do Magistério - Pré-Escola-60% FUNDEB	12.365.0035.2211.0000						371.910,00
3 DESPESAS CORREN						371.910,00	
1 PESSOAL E ENCARGOS SOCIAIS					371.910,00		
CONTRATAÇÃO POR TEMPO DETERMINADO			3.1.90.04.00	21.000,00			
VENCIMENTOS E VANTAGENS FIXAS - PESSOAL CIVIL			3.1.90.11.00	287.910,00			
CONTRIBUIÇÕES PATRONAIS			3.1.91.13.00	63.000,00			
PROEJA-Rem.do magistério-60% FUNDEB	12.366.0033.2257.0000						81.060,00
3 DESPESAS CORREN						81.060,00	
1 PESSOAL E ENCARGOS SOCIAIS					81.060,00		
CONTRATAÇÃO POR TEMPO DETERMINADO			3.1.90.04.00	10.500,00			
VENCIMENTOS E VANTAGENS FIXAS - PESSOAL CIVIL			3.1.90.11.00	66.150,00			
OBRIGAÇÕES PATRONAIS			3.1.90.13.00	1.102,50			
OUTRAS DESPESAS VARIÁVEIS - PESSOAL CIVIL			3.1.90.16.00	1.102,50			
SENTENÇAS JUDICIAIS			3.1.90.91.00	1.102,50			
DESPESAS DE EXERCÍCIOS ANTERIORES			3.1.90.92.00	1.102,50			
Remun.do magistério-ensino especial-60% FUNDEB	12.367.0036.2272.0000						15.225,00
3 DESPESAS CORREN						15.225,00	
1 PESSOAL E ENCARGOS SOCIAIS					15.225,00		
CONTRATAÇÃO POR TEMPO DETERMINADO			3.1.90.04.00	2.100,00			
VENCIMENTOS E VANTAGENS FIXAS - PESSOAL CIVIL			3.1.90.11.00	7.717,50			
OBRIGAÇÕES PATRONAIS			3.1.90.13.00	2.100,00			
OUTRAS DESPESAS VARIÁVEIS - PESSOAL CIVIL			3.1.90.16.00	1.102,50			
SENTENÇAS JUDICIAIS			3.1.90.91.00	1.102,50			
DESPESAS DE EXERCÍCIOS ANTERIORES			3.1.90.92.00	1.102,50			
<b>TOTAL</b>							<b>20.662.582,50</b>

**PREFEITURA MUNICIPAL DE ESPERANTINA**

Rua Vereador Ramos, 746-Centro - CNPJ:06554174/0001-82

Orçamento Programa - Exercício de 2020

Page 17

**QUADRO AUXILIAR DE DETALHAMENTO DA DESPESA**

PODER 02 PODER EXECUTIVO  
ORGÃO 08 SECRETARIA DE DESENV. DA ASSISTÊNCIA SOCIAL  
UNIDADE 01 FUNDO MUNICIPAL DE ASSISTÊNCIA SOCIAL

Aplicacao Programada	Proj/Ativ	Finalidade F.R. - C.A.	Categoria	Detalhada	TotalGrupo	Total Categ.	Total Func.
Reforma do Centro de Convivência do Idoso	08.241.0013.1125.0000						5.512,50
4 DESPESAS DE CAPIT						5.512,50	
4 INVESTIMENTOS					5.512,50		
OBRAS E INSTALAÇÕES			4.4.90.51.00	5.512,50			
Manutenção das atividades de proteção ao idoso	08.241.0013.2120.0000						11.550,00
3 DESPESAS CORREN						10.500,00	
1 PESSOAL E ENCARGOS SOCIAIS					3.150,00		
VENCIMENTOS E VANTAGENS FIXAS - PESSOAL CIVIL			3.1.90.11.00	1.050,00			
OBRIGAÇÕES PATRONAIS			3.1.90.13.00	1.050,00			
OUTRAS DESPESAS VARIÁVEIS - PESSOAL CIVIL			3.1.90.16.00	1.050,00			
3 OUTRAS DESPESAS CORRENTES					7.350,00		
CONTRATAÇÃO POR TEMPO DETERMINADO			3.3.90.04.00	1.050,00			
DIÁRIAS - CIVIL			3.3.90.14.00	1.050,00			
MATERIAL DE CONSUMO			3.3.90.30.00	1.050,00			
MATERIAL, BEM OU SERVIÇO PARA DISTRIBUIÇÃO GRATUITA			3.3.90.32.00	1.050,00			
PASSAGENS E DESPESAS COM LOCOMOÇÃO			3.3.90.33.00	1.050,00			
OUTROS SERVIÇOS DE TERCEIROS - PESSOA FÍSICA			3.3.90.36.00	1.050,00			
OUTROS SERVIÇOS DE TERCEIROS - PESSOA JURÍDICA			3.3.90.39.00	1.050,00			
4 DESPESAS DE CAPIT					1.050,00		1.050,00
4 INVESTIMENTOS					1.050,00		
EQUIPAMENTOS E MATERIAL PERMANENTE			4.4.90.52.00	1.050,00			
Manutenção do Conselho Municipal do Idoso	08.241.0013.2125.0000						6.300,00
3 DESPESAS CORREN						5.250,00	
1 PESSOAL E ENCARGOS SOCIAIS					1.050,00		
VENCIMENTOS E VANTAGENS FIXAS - PESSOAL CIVIL			3.1.90.11.00	1.050,00			
3 OUTRAS DESPESAS CORRENTES					4.200,00		
DIÁRIAS - CIVIL			3.3.90.14.00	1.050,00			
MATERIAL DE CONSUMO			3.3.90.30.00	1.050,00			
OUTROS SERVIÇOS DE TERCEIROS - PESSOA FÍSICA			3.3.90.36.00	1.050,00			
OUTROS SERVIÇOS DE TERCEIROS - PESSOA JURÍDICA			3.3.90.39.00	1.050,00			
4 DESPESAS DE CAPIT					1.050,00		1.050,00
4 INVESTIMENTOS					1.050,00		
EQUIPAMENTOS E MATERIAL PERMANENTE			4.4.90.52.00	1.050,00			
Manut.das ações do programa PROJovem	08.243.0015.1150.0000						8.820,00
3 DESPESAS CORREN						7.717,50	
1 PESSOAL E ENCARGOS SOCIAIS					3.307,50		
VENCIMENTOS E VANTAGENS FIXAS - PESSOAL CIVIL			3.1.90.11.00	1.102,50			
OBRIGAÇÕES PATRONAIS			3.1.90.13.00	1.102,50			
OUTRAS DESPESAS VARIÁVEIS - PESSOAL CIVIL			3.1.90.16.00	1.102,50			
3 OUTRAS DESPESAS CORRENTES					4.410,00		
DIÁRIAS - CIVIL			3.3.90.14.00	1.102,50			
MATERIAL DE CONSUMO			3.3.90.30.00	1.102,50			
OUTROS SERVIÇOS DE TERCEIROS - PESSOA FÍSICA			3.3.90.36.00	1.102,50			
OUTROS SERVIÇOS DE TERCEIROS - PESSOA JURÍDICA			3.3.90.39.00	1.102,50			
4 DESPESAS DE CAPIT					1.102,50		1.102,50
4 INVESTIMENTOS					1.102,50		
EQUIPAMENTOS E MATERIAL PERMANENTE			4.4.90.52.00	1.102,50			
Manutenção das Ações do Programa Criança Feliz	08.243.0015.2141.0000						122.850,00
3 DESPESAS CORREN						96.390,00	
1 PESSOAL E ENCARGOS SOCIAIS					31.500,00		
CONTRATAÇÃO POR TEMPO DETERMINADO			3.1.90.04.00	31.500,00			

**PREFEITURA MUNICIPAL DE ESPERANTINA**

Rua Vereador Ramos, 746-Centro - CNPJ:06554174/0001-82

Orçamento Programa - Exercício de 2020

Page 18

**QUADRO AUXILIAR DE DETALHAMENTO DA DESPESA**

PODER 02 PODER EXECUTIVO  
 ORGÃO 08 SECRETARIA DE DESENV. DA ASSISTÊNCIA SOCIAL  
 UNIDADE 01 FUNDO MUNICIPAL DE ASSISTÊNCIA SOCIAL

Aplicacao Programada	Proj/Ativ	Finalidade F.R. - C.A.	Categoria	Detalhada	TotalGrupo	Total Categ.	Total Func.
Manutenção das Ações do Programa Criança Feliz	08.243.0015.2141.0000						122.850,00
3 DESPESAS CORREN						96.390,00	
3 OUTRAS DESPESAS CORRENTES					64.890,00		
DIÁRIAS - CIVIL			3.3.90.14.00	1.155,00			
MATERIAL DE CONSUMO			3.3.90.30.00	16.537,50			
OUTROS SERVIÇOS DE TERCEIROS - PESSOA FÍSICA			3.3.90.36.00	30.345,00			
OUTROS SERVIÇOS DE TERCEIROS - PESSOA JURÍDICA			3.3.90.39.00	15.750,00			
DESPESAS DE EXERCÍCIOS ANTERIORES			3.3.90.92.00	1.102,50			
4 DESPESAS DE CAPIT					26.460,00		26.460,00
4 INVESTIMENTOS					26.460,00		
OBRA E INSTALAÇÕES			4.4.90.51.00	11.025,00			
EQUIPAMENTOS E MATERIAL PERMANENTE			4.4.90.52.00	15.435,00			
Manutenção das Atividades do Conselho Tutelar	08.243.0015.2144.0000						95.970,00
3 DESPESAS CORREN						94.920,00	
1 PESSOAL E ENCARGOS SOCIAIS					90.720,00		
VENCIMENTOS E VANTAGENS FIXAS - PESSOAL CIVIL			3.1.90.11.00	73.500,00			
OUTRAS DESPESAS VARIÁVEIS - PESSOAL CIVIL			3.1.90.16.00	1.050,00			
CONTRIBUIÇÕES PATRONAIS			3.1.91.13.00	16.170,00			
3 OUTRAS DESPESAS CORRENTES					4.200,00		
DIÁRIAS - CIVIL			3.3.90.14.00	1.050,00			
MATERIAL DE CONSUMO			3.3.90.30.00	1.050,00			
OUTROS SERVIÇOS DE TERCEIROS - PESSOA FÍSICA			3.3.90.36.00	1.050,00			
OUTROS SERVIÇOS DE TERCEIROS - PESSOA JURÍDICA			3.3.90.39.00	1.050,00			
4 DESPESAS DE CAPIT					1.050,00		1.050,00
4 INVESTIMENTOS					1.050,00		
EQUIPAMENTOS E MATERIAL PERMANENTE			4.4.90.52.00	1.050,00			
Manutenção das ações do programa PAEFI/CREAS	08.243.0015.2147.0000						104.354,25
3 DESPESAS CORREN						104.354,25	
1 PESSOAL E ENCARGOS SOCIAIS					66.029,25		
CONTRATAÇÃO POR TEMPO DETERMINADO			3.1.90.04.00	9.450,00			
VENCIMENTOS E VANTAGENS FIXAS - PESSOAL CIVIL			3.1.90.11.00	52.379,25			
CONTRIBUIÇÕES PATRONAIS			3.1.91.13.00	4.200,00			
3 OUTRAS DESPESAS CORRENTES					38.325,00		
MATERIAL DE CONSUMO			3.3.90.30.00	21.000,00			
OUTROS SERVIÇOS DE TERCEIROS - PESSOA FÍSICA			3.3.90.36.00	6.825,00			
OUTROS SERVIÇOS DE TERCEIROS - PESSOA JURÍDICA			3.3.90.39.00	10.500,00			
Manutenção das ações do programa PETI/AEPETI	08.243.0015.2149.0000						51.555,00
3 DESPESAS CORREN						51.555,00	
1 PESSOAL E ENCARGOS SOCIAIS					17.955,00		
CONTRATAÇÃO POR TEMPO DETERMINADO			3.1.90.04.00	5.250,00			
VENCIMENTOS E VANTAGENS FIXAS - PESSOAL CIVIL			3.1.90.11.00	10.500,00			
OBRIGAÇÕES PATRONAIS			3.1.90.13.00	1.102,50			
OUTRAS DESPESAS VARIÁVEIS - PESSOAL CIVIL			3.1.90.16.00	1.102,50			
3 OUTRAS DESPESAS CORRENTES					33.600,00		
DIÁRIAS - CIVIL			3.3.90.14.00	2.100,00			
MATERIAL DE CONSUMO			3.3.90.30.00	5.250,00			
OUTROS SERVIÇOS DE TERCEIROS - PESSOA FÍSICA			3.3.90.36.00	15.750,00			
OUTROS SERVIÇOS DE TERCEIROS - PESSOA JURÍDICA			3.3.90.39.00	10.500,00			
Reforma e Ampliação de Predios da Assistencia Social	08.244.0016.1151.0000						56.700,00
4 DESPESAS DE CAPIT					56.700,00		

**PREFEITURA MUNICIPAL DE ESPERANTINA**

Rua Vereador Ramos, 746-Centro - CNPJ:06554174/0001-82

Orçamento Programa - Exercício de 2020

Page 19

**QUADRO AUXILIAR DE DETALHAMENTO DA DESPESA**

PODER 02 PODER EXECUTIVO  
ORGÃO 08 SECRETARIA DE DESENV. DA ASSISTÊNCIA SOCIAL  
UNIDADE 01 FUNDO MUNICIPAL DE ASSISTÊNCIA SOCIAL

Aplicação Programada	Proj/Ativ	Finalidade F.R. - C.A.	Categoria	Detalhada	TotalGrupo	Total Categ.	Total Func.
Reforma e Ampliação de Predios da Assistencia Social	08.244.0016.1151.0000						56.700,00
4 DESPESAS DE CAPIT						56.700,00	
4 INVESTIMENTOS					56.700,00		
OBRAS E INSTALAÇÕES			4.4.90.51.00	52.500,00			
EQUIPAMENTOS E MATERIAL PERMANENTE			4.4.90.52.00	4.200,00			
Benefícios Eventuais	08.244.0016.2148.0000					12.600,00	12.600,00
3 DESPESAS CORREN'						12.600,00	
3 OUTRAS DESPESAS CORRENTES					12.600,00		
MATERIAL DE CONSUMO			3.3.90.30.00	3.150,00			
OUTROS SERVIÇOS DE TERCEIROS - PESSOA FÍSICA			3.3.90.36.00	3.150,00			
OUTROS SERVIÇOS DE TERCEIROS - PESSOA JURÍDICA			3.3.90.39.00	3.150,00			
OUTROS AUXÍLIOS FINANCEIROS A PESSOAS FÍSICAS			3.3.90.48.00	3.150,00			
Manutenção dos serviços de assistência social	08.244.0016.2150.0000					1.383.792,50	1.390.305,00
3 DESPESAS CORREN'						1.383.792,50	
1 PESSOAL E ENCARGOS SOCIAIS					1.029.367,50		
CONTRATAÇÃO POR TEMPO DETERMINADO			3.1.90.04.00	180.600,00			
CONTRATAÇÃO POR TEMPO DETERMINADO			3.1.90.04.00	21.000,00			
VENCIMENTOS E VANTAGENS FIXAS - PESSOAL CIVIL			3.1.90.11.00	447.074,25			
VENCIMENTOS E VANTAGENS FIXAS - PESSOAL CIVIL			3.1.90.11.00	68.055,75			
OBRIGAÇÕES PATRONAIS			3.1.90.13.00	181.912,50			
OUTRAS DESPESAS VARIÁVEIS - PESSOAL CIVIL			3.1.90.16.00	1.050,00			
SENTENÇAS JUDICIAIS			3.1.90.91.00	42.000,00			
SENTENÇAS JUDICIAIS			3.1.90.91.00	21.000,00			
DESPESAS DE EXERCÍCIOS ANTERIORES			3.1.90.92.00	3.675,00			
DESPESAS DE EXERCÍCIOS ANTERIORES			3.1.90.92.00				
CONTRIBUIÇÕES PATRONAIS			3.1.91.13.00	63.000,00			
2 JUROS E ENCARGOS DA DÍVIDA					1.050,00		
JUROS SOBRE A DÍVIDA POR CONTRATO			3.2.90.21.00	1.050,00			
3 OUTRAS DESPESAS CORRENTES					333.375,00		
CONTRATAÇÃO POR TEMPO DETERMINADO			3.3.90.04.00	1.050,00			
DIÁRIAS - CIVIL			3.3.90.14.00	21.000,00			
DIÁRIAS - CIVIL			3.3.90.14.00	10.500,00			
MATERIAL DE CONSUMO			3.3.90.30.00	107.100,00			
MATERIAL DE CONSUMO			3.3.90.30.00	21.000,00			
MATERIAL, BEM OU SERVIÇO PARA DISTRIBUIÇÃO GRATUITA			3.3.90.32.00	15.750,00			
OUTROS SERVIÇOS DE TERCEIROS - PESSOA FÍSICA			3.3.90.36.00	10.500,00			
OUTROS SERVIÇOS DE TERCEIROS - PESSOA FÍSICA			3.3.90.36.00	10.500,00			
OUTROS SERVIÇOS DE TERCEIROS - PESSOA JURÍDICA			3.3.90.39.00	93.975,00			
OUTROS SERVIÇOS DE TERCEIROS - PESSOA JURÍDICA			3.3.90.39.00	21.000,00			
SERVIÇOS DE TECNOLOGIA DA INFORMAÇÃO E COMUNICAÇÃO			3.3.90.40.00	10.500,00			
OUTROS AUXÍLIOS FINANCEIROS A PESSOAS FÍSICAS			3.3.90.48.00	3.150,00			
DESPESAS DE EXERCÍCIOS ANTERIORES			3.3.90.92.00	7.350,00			
4 DESPESAS DE CAPIT						26.512,50	
4 INVESTIMENTOS					21.000,00		
EQUIPAMENTOS E MATERIAL PERMANENTE			4.4.90.52.00	21.000,00			
6 AMORTIZAÇÃO DA DÍVIDA					5.512,50		
PRINCIPAL DA DÍVIDA CONTRATUAL RESGATADO			4.6.90.71.00	5.512,50			
Manut. da Gestão do Bolsa Família - IGDBF	08.244.0016.2151.0000					150.501,75	192.501,75
3 DESPESAS CORREN'						150.501,75	
1 PESSOAL E ENCARGOS SOCIAIS					23.100,00		
CONTRATAÇÃO POR TEMPO DETERMINADO			3.1.90.04.00	17.850,00			
VENCIMENTOS E VANTAGENS FIXAS - PESSOAL CIVIL			3.1.90.11.00	5.250,00			

**PREFEITURA MUNICIPAL DE ESPERANTINA**

Rua Vereador Ramos, 746-Centro - CNPJ:06554174/0001-82

Orçamento Programa - Exercício de 2020

Page 20

**QUADRO AUXILIAR DE DETALHAMENTO DA DESPESA**

PODER 02 PODER EXECUTIVO  
 ORGÃO 08 SECRETARIA DE DESENV. DA ASSISTÊNCIA SOCIAL  
 UNIDADE 01 FUNDO MUNICIPAL DE ASSISTÊNCIA SOCIAL

Aplicacao Programada	Proj/Ativ	Finalidade F.R. - C.A.	Categoria	Detalhada	TotalGrupo	Total Categ.	Total Func.
Manut. da Gestão do Bolsa Família - IGDBF	08.244.0016.2151.0000						192.501,75
3 DESPESAS CORREN						150.501,75	
3 OUTRAS DESPESAS CORRENTES					127.401,75		
SUBVENÇÕES SOCIAIS			3.3.50.43.00	1.102,50			
DIÁRIAS - CIVIL			3.3.90.14.00	1.102,50			
MATERIAL DE CONSUMO			3.3.90.30.00	85.296,75			
OUTROS SERVIÇOS DE TERCEIROS - PESSOA FÍSICA			3.3.90.36.00	8.400,00			
OUTROS SERVIÇOS DE TERCEIROS - PESSOA JURÍDICA			3.3.90.39.00	31.500,00			
4 DESPESAS DE CAPIT						42.000,00	
4 INVESTIMENTOS					42.000,00		
EQUIPAMENTOS E MATERIAL PERMANENTE			4.4.90.52.00	42.000,00			
Manutenção das Ações do Programa IGD-SUAS	08.244.0016.2152.0000						52.342,50
3 DESPESAS CORREN						43.942,50	
3 OUTRAS DESPESAS CORRENTES					43.942,50		
MATERIAL DE CONSUMO			3.3.90.30.00	10.500,00			
OUTROS SERVIÇOS DE TERCEIROS - PESSOA FÍSICA			3.3.90.36.00	18.742,50			
OUTROS SERVIÇOS DE TERCEIROS - PESSOA JURÍDICA			3.3.90.39.00	14.700,00			
4 DESPESAS DE CAPIT						8.400,00	
4 INVESTIMENTOS					8.400,00		
EQUIPAMENTOS E MATERIAL PERMANENTE			4.4.90.52.00	8.400,00			
Formação de Atores do Sistema SocioEducativo	08.244.0016.2154.0000						12.127,50
3 DESPESAS CORREN						12.127,50	
1 PESSOAL E ENCARGOS SOCIAIS					4.410,00		
CONTRATAÇÃO POR TEMPO DETERMINADO			3.1.90.04.00	1.102,50			
VENCIMENTOS E VANTAGENS FIXAS - PESSOAL CIVIL			3.1.90.11.00	1.102,50			
OBRIGAÇÕES PATRONAIS			3.1.90.13.00	1.102,50			
SENTENÇAS JUDICIAIS			3.1.90.91.00	1.102,50			
3 OUTRAS DESPESAS CORRENTES					7.717,50		
DIÁRIAS - CIVIL			3.3.90.14.00	1.102,50			
MATERIAL DE CONSUMO			3.3.90.30.00	1.102,50			
MATERIAL, BEM OU SERVIÇO PARA DISTRIBUIÇÃO GRATUITA			3.3.90.32.00	1.102,50			
PASSAGENS E DESPESAS COM LOCOMOÇÃO			3.3.90.33.00	1.102,50			
OUTROS SERVIÇOS DE TERCEIROS - PESSOA FÍSICA			3.3.90.36.00	1.102,50			
OUTROS SERVIÇOS DE TERCEIROS - PESSOA JURÍDICA			3.3.90.39.00	1.102,50			
DESPESAS DE EXERCÍCIOS ANTERIORES			3.3.90.92.00	1.102,50			
Manut. da Proteção Social Básica - PSB	08.244.0016.2156.0000						119.490,00
3 DESPESAS CORREN						116.340,00	
1 PESSOAL E ENCARGOS SOCIAIS					60.690,00		
CONTRATAÇÃO POR TEMPO DETERMINADO			3.1.90.04.00	10.185,00			
VENCIMENTOS E VANTAGENS FIXAS - PESSOAL CIVIL			3.1.90.11.00	46.305,00			
OBRIGAÇÕES PATRONAIS			3.1.90.13.00	1.050,00			
DESPESAS DE EXERCÍCIOS ANTERIORES			3.1.90.92.00				
CONTRIBUIÇÕES PATRONAIS			3.1.91.13.00	3.150,00			
3 OUTRAS DESPESAS CORRENTES					55.650,00		
DIÁRIAS - CIVIL			3.3.90.14.00	1.050,00			
MATERIAL DE CONSUMO			3.3.90.30.00	15.960,00			
OUTROS SERVIÇOS DE TERCEIROS - PESSOA FÍSICA			3.3.90.36.00	11.025,00			
OUTROS SERVIÇOS DE TERCEIROS - PESSOA JURÍDICA			3.3.90.39.00	27.615,00			
4 DESPESAS DE CAPIT						3.150,00	
4 INVESTIMENTOS					3.150,00		
EQUIPAMENTOS E MATERIAL PERMANENTE			4.4.90.52.00	3.150,00			
Manutenção das Ações do Programa SCFV	08.244.0016.2157.0000						247.800,00
3 DESPESAS CORREN						236.775,00	

**PREFEITURA MUNICIPAL DE ESPERANTINA**

Rua Vereador Ramos, 746-Centro - CNPJ:06554174/0001-82

Orçamento Programa - Exercício de 2020

Page 21

**QUADRO AUXILIAR DE DETALHAMENTO DA DESPESA**

PODER 02 PODER EXECUTIVO  
ORGÃO 08 SECRETARIA DE DESENV. DA ASSISTÊNCIA SOCIAL  
UNIDADE 01 FUNDO MUNICIPAL DE ASSISTÊNCIA SOCIAL

Aplicacao Programada	Proj/Ativ	Finalidade	Categoria	Detalhada	TotalGrupo	Total Categ.	Total Func.
		F.R. - C.A.					
Manutenção das Ações do Programa SCFV	08.244.0016.2157.0000						247.800,00
3	DESPESAS CORREN'					236.775,00	
1	PESSOAL E ENCARGOS SOCIAIS				89.250,00		
	CONTRATAÇÃO POR TEMPO DETERMINADO		3.1.90.04.00	31.500,00			
	VENCIMENTOS E VANTAGENS FIXAS - PESSOAL CIVIL		3.1.90.11.00	52.500,00			
	CONTRIBUIÇÕES PATRONAIS		3.1.91.13.00	5.250,00			
3	OUTRAS DESPESAS CORRENTES				147.525,00		
	MATERIAL DE CONSUMO		3.3.90.30.00	52.500,00			
	OUTROS SERVIÇOS DE TERCEIROS - PESSOA FÍSICA		3.3.90.36.00	11.025,00			
	OUTROS SERVIÇOS DE TERCEIROS - PESSOA JURÍDICA		3.3.90.39.00	84.000,00			
4	DESPESAS DE CAPIT					11.025,00	
4	INVESTIMENTOS				11.025,00		
	EQUIPAMENTOS E MATERIAL PERMANENTE		4.4.90.52.00	11.025,00			
Manut.das ações do prog.de at.Integral a família- PAIF	08.244.0016.2159.0000						16.327,50
3	DESPESAS CORREN'					15.225,00	
1	PESSOAL E ENCARGOS SOCIAIS				7.507,50		
	VENCIMENTOS E VANTAGENS FIXAS - PESSOAL CIVIL		3.1.90.11.00	5.250,00			
	OBRIGAÇÕES PATRONAIS		3.1.90.13.00	1.155,00			
	OUTRAS DESPESAS VARIÁVEIS - PESSOAL CIVIL		3.1.90.16.00	1.102,50			
3	OUTRAS DESPESAS CORRENTES				7.717,50		
	DIÁRIAS - CIVIL		3.3.90.14.00	1.102,50			
	MATERIAL DE CONSUMO		3.3.90.30.00	1.102,50			
	PASSAGENS E DESPESAS COM LOCOMOÇÃO		3.3.90.33.00	1.102,50			
	OUTROS SERVIÇOS DE TERCEIROS - PESSOA FÍSICA		3.3.90.36.00	1.102,50			
	OUTROS SERVIÇOS DE TERCEIROS - PESSOA JURÍDICA		3.3.90.39.00	1.102,50			
	OUTROS AUXÍLIOS FINANCEIROS A PESSOAS FÍSICAS		3.3.90.48.00	1.102,50			
	DESPESAS DE EXERCÍCIOS ANTERIORES		3.3.90.92.00	1.102,50			
4	DESPESAS DE CAPIT					1.102,50	
4	INVESTIMENTOS				1.102,50		
	EQUIPAMENTOS E MATERIAL PERMANENTE		4.4.90.52.00	1.102,50			
<b>TOTAL</b>							<b>2.507.106,00</b>

**PREFEITURA MUNICIPAL DE ESPERANTINA**

Rua Vereador Ramos, 746-Centro - CNPJ:06554174/0001-82

Orçamento Programa - Exercício de 2020

Page 22

**QUADRO AUXILIAR DE DETALHAMENTO DA DESPESA**

PODER 02 PODER EXECUTIVO  
 ORGÃO 08 SECRETARIA DE DESENV. DA ASSISTÊNCIA SOCIAL  
 UNIDADE 02 ASSISTÊNCIA - OUTROS PROGRAMAS

Aplicacao Programada	Proj/Ativ	Finalidade F.R. - C.A.	Categoria	Detalhada	TotalGrupo	Total Categ.	Total Func.
Impl.e Manut.de Programas Decorrentes de Emendas Individuais dos Vereadores	08.244.0016.2055.0000						3.675,00
3 DESPESAS CORREN						3.150,00	3.150,00
3 OUTRAS DESPESAS CORRENTES					3.150,00		
MATERIAL DE CONSUMO			3.3.90.30.00	1.050,00			
OUTROS SERVIÇOS DE TERCEIROS - PESSOA FÍSICA			3.3.90.36.00	1.050,00			
OUTROS SERVIÇOS DE TERCEIROS - PESSOA JURÍDICA			3.3.90.39.00	1.050,00			
4 DESPESAS DE CAPIT						525,00	525,00
4 INVESTIMENTOS					525,00		
EQUIPAMENTOS E MATERIAL PERMANENTE			4.4.90.52.00	525,00			
Manutenção dos serviços de assistência social	08.244.0016.2150.0000						236.092,50
3 DESPESAS CORREN						233.362,50	233.362,50
1 PESSOAL E ENCARGOS SOCIAIS					13.125,00		
CONTRATAÇÃO POR TEMPO DETERMINADO			3.1.90.04.00	1.050,00			
VENCIMENTOS E VANTAGENS FIXAS - PESSOAL CIVIL			3.1.90.11.00	11.025,00			
OBRIGAÇÕES PATRONAIS			3.1.90.13.00	1.050,00			
3 OUTRAS DESPESAS CORRENTES					220.237,50		
DIÁRIAS - CIVIL			3.3.90.14.00	1.050,00			
MATERIAL DE CONSUMO			3.3.90.30.00	1.050,00			
MATERIAL, BEM OU SERVIÇO PARA DISTRIBUIÇÃO GRATUITA			3.3.90.32.00	1.050,00			
PASSAGENS E DESPESAS COM LOCOMOÇÃO			3.3.90.33.00	1.050,00			
OUTROS SERVIÇOS DE TERCEIROS - PESSOA FÍSICA			3.3.90.36.00	5.512,50			
OUTROS SERVIÇOS DE TERCEIROS - PESSOA JURÍDICA			3.3.90.39.00	187.950,00			
SERVIÇOS DE TECNOLOGIA DA INFORMAÇÃO E COMUNICAÇÃO			3.3.90.40.00	1.050,00			
OBRIGAÇÕES TRIBUTÁRIAS E CONTRIBUTIVAS			3.3.90.47.00	1.050,00			
INDENIZAÇÕES E RESTITUIÇÕES			3.3.90.93.00	20.475,00			
4 DESPESAS DE CAPIT						2.730,00	2.730,00
4 INVESTIMENTOS					2.730,00		
OBRAS E INSTALAÇÕES			4.4.90.51.00	525,00			
EQUIPAMENTOS E MATERIAL PERMANENTE			4.4.90.52.00	2.205,00			
Assistência Social Comunitaria	08.244.0016.2153.0000						12.862,50
3 DESPESAS CORREN						12.757,50	12.757,50
1 PESSOAL E ENCARGOS SOCIAIS					3.150,00		
VENCIMENTOS E VANTAGENS FIXAS - PESSOAL CIVIL			3.1.90.11.00	1.050,00			
OBRIGAÇÕES PATRONAIS			3.1.90.13.00	1.050,00			
OUTRAS DESPESAS VARIÁVEIS - PESSOAL CIVIL			3.1.90.16.00	1.050,00			
3 OUTRAS DESPESAS CORRENTES					9.607,50		
CONTRATAÇÃO POR TEMPO DETERMINADO			3.3.90.04.00	1.050,00			
MATERIAL DE CONSUMO			3.3.90.30.00	1.050,00			
MATERIAL, BEM OU SERVIÇO PARA DISTRIBUIÇÃO GRATUITA			3.3.90.32.00	1.050,00			
PASSAGENS E DESPESAS COM LOCOMOÇÃO			3.3.90.33.00	1.050,00			
OUTROS SERVIÇOS DE TERCEIROS - PESSOA FÍSICA			3.3.90.36.00	1.050,00			
OUTROS SERVIÇOS DE TERCEIROS - PESSOA JURÍDICA			3.3.90.39.00	1.050,00			
OUTROS AUXÍLIOS FINANCEIROS A PESSOAS FÍSICAS			3.3.90.48.00	3.307,50			
4 DESPESAS DE CAPIT						105,00	105,00
4 INVESTIMENTOS					105,00		
EQUIPAMENTOS E MATERIAL PERMANENTE			4.4.90.52.00	105,00			
Manutenção das ativ. da Cozinha Comunitária	08.244.0016.2158.0000						5.512,50
3 DESPESAS CORREN						4.410,00	4.410,00
1 PESSOAL E ENCARGOS SOCIAIS					1.102,50		
VENCIMENTOS E VANTAGENS FIXAS - PESSOAL CIVIL			3.1.90.11.00	1.102,50			



**PREFEITURA MUNICIPAL DE ESPERANTINA**

Rua Vereador Ramos, 746-Centro - CNPJ:06554174/0001-82

Orçamento Programa - Exercício de 2020

Page 23

**QUADRO AUXILIAR DE DETALHAMENTO DA DESPESA**

PODER 02 PODER EXECUTIVO  
ORGÃO 08 SECRETARIA DE DESENV. DA ASSISTÊNCIA SOCIAL  
UNIDADE 02 ASSISTÊNCIA - OUTROS PROGRAMAS

Aplicacao Programada	Proj/Ativ	Finalidade F.R. - C.A.	Categoria	Detalhada	TotalGrupo	Total Categ.	Total Func.
Manutenção das ativ. da Cozinha Comunitária	08.244.0016.2158.0000						5.512,50
3 DESPESAS CORREN						4.410,00	
3 OUTRAS DESPESAS CORRENTES					3.307,50		
MATERIAL DE CONSUMO			3.3.90.30.00	1.102,50			
OUTROS SERVIÇOS DE TERCEIROS - PESSOA FÍSICA			3.3.90.36.00	1.102,50			
OUTROS SERVIÇOS DE TERCEIROS - PESSOA JURÍDICA			3.3.90.39.00	1.102,50			
4 DESPESAS DE CAPIT						1.102,50	
4 INVESTIMENTOS					1.102,50		
EQUIPAMENTOS E MATERIAL PERMANENTE			4.4.90.52.00	1.102,50			
<b>TOTAL</b>							258.142,50

**PREFEITURA MUNICIPAL DE ESPERANTINA**

Rua Vereador Ramos, 746-Centro - CNPJ:06554174/0001-82

Orçamento Programa - Exercício de 2020

Page 24

**QUADRO AUXILIAR DE DETALHAMENTO DA DESPESA**

PODER 02 PODER EXECUTIVO  
 ORGÃO 08 SECRETARIA DE DESENV. DA ASSISTÊNCIA SOCIAL  
 UNIDADE 04 FUNDO MUN. DOS DIR. DA CRIANÇA E DO ADOLESCENTE

Aplicacao Programada	Proj/Ativ	Finalidade F.R. - C.A.	Categoria	Detalhada	TotalGrupo	Total Categ.	Total Func.
Aquisição de equip, reforma e ampliação do FMDCA	08.243.0015.1146.0000						2.205,00
4 DESPESAS DE CAPIT						2.205,00	
4 INVESTIMENTOS					2.205,00		
OBRAS E INSTALAÇÕES			4.4.90.51.00	1.102,50			
EQUIPAMENTOS E MATERIAL PERMANENTE			4.4.90.52.00	1.102,50			
Manut. das ativ. de prot. à criança e ao adolescente	08.243.0015.2140.0000					13.912,50	14.962,50
3 DESPESAS CORREN						8.662,50	
1 PESSOAL E ENCARGOS SOCIAIS							
CONTRATAÇÃO POR TEMPO DETERMINADO			3.1.90.04.00	1.050,00			
VENCIMENTOS E VANTAGENS FIXAS - PESSOAL CIVIL			3.1.90.11.00	5.512,50			
OBRIGAÇÕES PATRONAIS			3.1.90.13.00	1.050,00			
OUTRAS DESPESAS VARIÁVEIS - PESSOAL CIVIL			3.1.90.16.00	1.050,00			
3 OUTRAS DESPESAS CORRENTES					5.250,00		
CONTRATAÇÃO POR TEMPO DETERMINADO			3.3.90.04.00	1.050,00			
DIÁRIAS - CIVIL			3.3.90.14.00	1.050,00			
MATERIAL DE CONSUMO			3.3.90.30.00	1.050,00			
OUTROS SERVIÇOS DE TERCEIROS - PESSOA FÍSICA			3.3.90.36.00	1.050,00			
OUTROS SERVIÇOS DE TERCEIROS - PESSOA JURÍDICA			3.3.90.39.00	1.050,00			
4 DESPESAS DE CAPIT						1.050,00	
4 INVESTIMENTOS					1.050,00		
EQUIPAMENTOS E MATERIAL PERMANENTE			4.4.90.52.00	1.050,00			
Assistência à Criança, ao Adolescente e ao Jovem	08.243.0015.2143.0000					9.922,50	11.025,00
3 DESPESAS CORREN						5.512,50	
1 PESSOAL E ENCARGOS SOCIAIS							
CONTRATAÇÃO POR TEMPO DETERMINADO			3.1.90.04.00	1.102,50			
VENCIMENTOS E VANTAGENS FIXAS - PESSOAL CIVIL			3.1.90.11.00	1.102,50			
OBRIGAÇÕES PATRONAIS			3.1.90.13.00	1.102,50			
OUTRAS DESPESAS VARIÁVEIS - PESSOAL CIVIL			3.1.90.16.00	1.102,50			
DESPESAS DE EXERCÍCIOS ANTERIORES			3.1.90.92.00	1.102,50			
3 OUTRAS DESPESAS CORRENTES					4.410,00		
DIÁRIAS - CIVIL			3.3.90.14.00	1.102,50			
MATERIAL DE CONSUMO			3.3.90.30.00	1.102,50			
OUTROS SERVIÇOS DE TERCEIROS - PESSOA FÍSICA			3.3.90.36.00	1.102,50			
OUTROS SERVIÇOS DE TERCEIROS - PESSOA JURÍDICA			3.3.90.39.00	1.102,50			
4 DESPESAS DE CAPIT						1.102,50	
4 INVESTIMENTOS					1.102,50		
EQUIPAMENTOS E MATERIAL PERMANENTE			4.4.90.52.00	1.102,50			
Manut.do Cons.dos Dir.da Criança e do Adolescente	08.243.0015.2145.0000					5.512,50	6.615,00
3 DESPESAS CORREN						1.102,50	
1 PESSOAL E ENCARGOS SOCIAIS							
VENCIMENTOS E VANTAGENS FIXAS - PESSOAL CIVIL			3.1.90.11.00	1.102,50			
3 OUTRAS DESPESAS CORRENTES					4.410,00		
DIÁRIAS - CIVIL			3.3.90.14.00	1.102,50			
MATERIAL DE CONSUMO			3.3.90.30.00	1.102,50			
OUTROS SERVIÇOS DE TERCEIROS - PESSOA FÍSICA			3.3.90.36.00	1.102,50			
OUTROS SERVIÇOS DE TERCEIROS - PESSOA JURÍDICA			3.3.90.39.00	1.102,50			
4 DESPESAS DE CAPIT						1.102,50	
4 INVESTIMENTOS					1.102,50		
EQUIPAMENTOS E MATERIAL PERMANENTE			4.4.90.52.00	1.102,50			
Manut.das ações de comb.ao abuso e expl.sexual de crianças e adolescentes	08.243.0015.2146.0000					3.150,00	3.150,00
3 DESPESAS CORREN						3.150,00	

**PREFEITURA MUNICIPAL DE ESPERANTINA**

Rua Vereador Ramos, 746-Centro - CNPJ:06554174/0001-82

Orçamento Programa - Exercício de 2020

Page 25

**QUADRO AUXILIAR DE DETALHAMENTO DA DESPESA**

PODER 02 PODER EXECUTIVO  
ORGÃO 08 SECRETARIA DE DESENV. DA ASSISTÊNCIA SOCIAL  
UNIDADE 04 FUNDO MUN. DOS DIR. DA CRIANÇA E DO ADOLESCENTE

Aplicacao Programada	Proj/Ativ	Finalidade	Categoria	Detalhada	TotalGrupo	Total Categ.	Total Func.
		F.R. - C.A.					
Manut.das ações de comb.ao abuso e expl.sexual de crianças e adolescentes	08.243.0015.2146.0000						3.150,00
3 DESPESAS CORREN						3.150,00	
3 OUTRAS DESPESAS CORRENTES					3.150,00		
MATERIAL DE CONSUMO			3.3.90.30.00	1.050,00			
OUTROS SERVIÇOS DE TERCEIROS - PESSOA FÍSICA			3.3.90.36.00	1.050,00			
OUTROS SERVIÇOS DE TERCEIROS - PESSOA JURÍDICA			3.3.90.39.00	1.050,00			
<b>TOTAL</b>							<b>37.957,50</b>

**PREFEITURA MUNICIPAL DE ESPERANTINA**

Rua Vereador Ramos, 746-Centro - CNPJ:06554174/0001-82

Orçamento Programa - Exercício de 2020

Page 26

**QUADRO AUXILIAR DE DETALHAMENTO DA DESPESA**

PODER 02 PODER EXECUTIVO  
 ORGÃO 09 SECRETARIA MUN. DE TURISMO E MEIO AMBIENTE  
 UNIDADE 00 SECRETARIA MUN. DE TURISMO E MEIO AMBIENTE

Aplicação Programada	Proj/Ativ	Finalidade F.R. - C.A.	Categoria	Detalhada	Total Grupo	Total Categ.	Total Func.
Recuperação do Parque Ecológico	18.541.0053.1482.0000						525,00
4 DESPESAS DE CAPIT						525,00	
4 INVESTIMENTOS					525,00		
OBRAS E INSTALAÇÕES			4.4.90.51.00	525,00			
Adm. Geral da Secretaria de Turismo e Meio Ambiente	18.541.0053.2480.0000						74.602,50
3 DESPESAS CORREN						73.552,50	
1 PESSOAL E ENCARGOS SOCIAIS					65.152,50		
CONTRATAÇÃO POR TEMPO DETERMINADO			3.1.90.04.00	1.050,00			
VENCIMENTOS E VANTAGENS FIXAS - PESSOAL CIVIL			3.1.90.11.00	63.000,00			
OBRIGAÇÕES PATRONAIS			3.1.90.13.00	1.102,50			
3 OUTRAS DESPESAS CORRENTES					8.400,00		
DIÁRIAS - CIVIL			3.3.90.14.00	5.250,00			
MATERIAL DE CONSUMO			3.3.90.30.00	1.050,00			
OUTROS SERVIÇOS DE TERCEIROS - PESSOA FÍSICA			3.3.90.36.00	1.050,00			
OUTROS SERVIÇOS DE TERCEIROS - PESSOA JURÍDICA			3.3.90.39.00	1.050,00			
4 DESPESAS DE CAPIT						1.050,00	
4 INVESTIMENTOS					1.050,00		
EQUIPAMENTOS E MATERIAL PERMANENTE			4.4.90.52.00	1.050,00			
Implantação e Gestão da Reciclagem de Materiais	18.541.0053.2481.0000						4.200,00
3 DESPESAS CORREN						3.150,00	
3 OUTRAS DESPESAS CORRENTES					3.150,00		
MATERIAL DE CONSUMO			3.3.90.30.00	1.050,00			
OUTROS SERVIÇOS DE TERCEIROS - PESSOA FÍSICA			3.3.90.36.00	1.050,00			
OUTROS SERVIÇOS DE TERCEIROS - PESSOA JURÍDICA			3.3.90.39.00	1.050,00			
4 DESPESAS DE CAPIT						1.050,00	
4 INVESTIMENTOS					1.050,00		
EQUIPAMENTOS E MATERIAL PERMANENTE			4.4.90.52.00	1.050,00			
Elaboração da Legislação Ambiental do Município	18.541.0053.2483.0000						3.150,00
3 DESPESAS CORREN						3.150,00	
3 OUTRAS DESPESAS CORRENTES					3.150,00		
SERVIÇOS DE CONSULTORIA			3.3.90.35.00	1.050,00			
OUTROS SERVIÇOS DE TERCEIROS - PESSOA FÍSICA			3.3.90.36.00	1.050,00			
OUTROS SERVIÇOS DE TERCEIROS - PESSOA JURÍDICA			3.3.90.39.00	1.050,00			
Reflorestamento das margens do rio Longá	18.544.0054.1488.0000						2.100,00
3 DESPESAS CORREN						2.100,00	
3 OUTRAS DESPESAS CORRENTES					2.100,00		
OUTROS SERVIÇOS DE TERCEIROS - PESSOA FÍSICA			3.3.90.36.00	1.050,00			
OUTROS SERVIÇOS DE TERCEIROS - PESSOA JURÍDICA			3.3.90.39.00	1.050,00			
Recuperação da casa do olho d água e do corredor ecoturístico	23.695.0064.1585.0000						525,00
4 DESPESAS DE CAPIT						525,00	
4 INVESTIMENTOS					525,00		
OBRAS E INSTALAÇÕES			4.4.90.51.00	525,00			
Manutenção das atividades de apoio ao turismo amador	23.695.0064.2580.0000						3.675,00
3 DESPESAS CORREN						3.150,00	
3 OUTRAS DESPESAS CORRENTES					3.150,00		
MATERIAL DE CONSUMO			3.3.90.30.00	1.050,00			
OUTROS SERVIÇOS DE TERCEIROS - PESSOA FÍSICA			3.3.90.36.00	1.050,00			
OUTROS SERVIÇOS DE TERCEIROS - PESSOA JURÍDICA			3.3.90.39.00	1.050,00			
4 DESPESAS DE CAPIT						525,00	

**PREFEITURA MUNICIPAL DE ESPERANTINA**

Rua Vereador Ramos, 746-Centro - CNPJ:06554174/0001-82

Orçamento Programa - Exercício de 2020

Page 27

**QUADRO AUXILIAR DE DETALHAMENTO DA DESPESA**

PODER	02	PODER EXECUTIVO
ORGÃO	09	SECRETARIA MUN. DE TURISMO E MEIO AMBIENTE
UNIDADE	00	SECRETARIA MUN. DE TURISMO E MEIO AMBIENTE

Aplicacao Programada	Proj/Ativ	Finalidade	Categoria	Detalhada	TotalGrupo	Total Categ.	Total Func.
		F.R. - C.A.					
Manutenção das atividades de apoio ao turismo amador	23.695.0064.2580.0000						3.675,00
4 DESPESAS DE CAPIT						525,00	
4 INVESTIMENTOS					525,00		
EQUIPAMENTOS E MATERIAL PERMANENTE			4.4.90.52.00	525,00			
<b>TOTAL</b>							<b>88.777,50</b>

**PREFEITURA MUNICIPAL DE ESPERANTINA**

Rua Vereador Ramos, 746-Centro - CNPJ:06554174/0001-82

Orçamento Programa - Exercício de 2020

Page 28

**QUADRO AUXILIAR DE DETALHAMENTO DA DESPESA**

PODER 02 PODER EXECUTIVO  
 ORGÃO 10 SECRETARIA MUNICIPAL DE INFRAESTRUTURA  
 UNIDADE 00 SECRETARIA MUNICIPAL DE INFRAESTRUTURA

Aplicacao Programada	Proj/Ativ	Finalidade F.R. - C.A.	Categoria	Detalhada	TotalGrupo	Total Categ.	Total Func.
Const.e rec.de calçamentos e outros pav.em lograd.públicos	15.451.0040.1320.0000						583.375,00
3 DESPESAS CORREN						152.500,00	
3 OUTRAS DESPESAS CORRENTES					152.500,00		
OUTROS SERVIÇOS DE TERCEIROS - PESSOA JURÍDICA			3.3.90.39.00	152.500,00			
4 DESPESAS DE CAPIT						430.875,00	
4 INVESTIMENTOS					430.875,00		
OBRAS E INSTALAÇÕES			4.4.90.51.00	150.000,00			
OBRAS E INSTALAÇÕES			4.4.90.51.00	275.625,00			
OBRAS E INSTALAÇÕES			4.4.90.51.00	5.250,00			
Adequação da Rede de Iluminação Publica	15.451.0040.1321.0000						54.000,00
4 DESPESAS DE CAPIT						54.000,00	
4 INVESTIMENTOS					54.000,00		
OBRAS E INSTALAÇÕES			4.4.90.51.00	52.950,00			
EQUIPAMENTOS E MATERIAL PERMANENTE			4.4.90.52.00	1.050,00			
Abertura e Adequação de Vias Publicas	15.451.0040.1322.0000						5.250,00
4 DESPESAS DE CAPIT						5.250,00	
4 INVESTIMENTOS					4.200,00		
OBRAS E INSTALAÇÕES			4.4.90.51.00	4.200,00			
5 INVERSÕES FINANCEIRAS					1.050,00		
AQUISIÇÃO DE IMÓVEIS			4.5.90.61.00	1.050,00			
Const., Ref., Revitalização de Praças Públicas	15.451.0040.1326.0000						36.750,00
3 DESPESAS CORREN						5.250,00	
3 OUTRAS DESPESAS CORRENTES					5.250,00		
MATERIAL DE CONSUMO			3.3.90.30.00	1.050,00			
OUTROS SERVIÇOS DE TERCEIROS - PESSOA FÍSICA			3.3.90.36.00	2.100,00			
OUTROS SERVIÇOS DE TERCEIROS - PESSOA JURÍDICA			3.3.90.39.00	2.100,00			
4 DESPESAS DE CAPIT						31.500,00	
4 INVESTIMENTOS					31.500,00		
OBRAS E INSTALAÇÕES			4.4.90.51.00	23.770,00			
EQUIPAMENTOS E MATERIAL PERMANENTE			4.4.90.52.00	7.730,00			
Impl.e Manut.de Programas Decorrentes de Emendas Individuais dos Vereadores	15.451.0040.2055.0000						13.475,00
4 DESPESAS DE CAPIT						13.475,00	
4 INVESTIMENTOS					13.475,00		
OBRAS E INSTALAÇÕES			4.4.90.51.00	1.050,00			
OBRAS E INSTALAÇÕES			4.4.90.51.00	12.425,00			
Manutenção dos serviços de utilidade pública	15.451.0040.2320.0000						2.849.707,50
3 DESPESAS CORREN						2.768.227,50	
1 PESSOAL E ENCARGOS SOCIAIS					1.077.175,00		
CONTRATAÇÃO POR TEMPO DETERMINADO			3.1.90.04.00	183.750,00			
VENCIMENTOS E VANTAGENS FIXAS - PESSOAL CIVIL			3.1.90.11.00	811.000,00			
OBRIGAÇÕES PATRONAIS			3.1.90.13.00	77.175,00			
OUTRAS DESPESAS VARIÁVEIS - PESSOAL CIVIL			3.1.90.16.00	1.050,00			
SENTENÇAS JUDICIAIS			3.1.90.91.00	1.050,00			
DESPESAS DE EXERCÍCIOS ANTERIORES			3.1.90.92.00	3.150,00			

**PREFEITURA MUNICIPAL DE ESPERANTINA**

Rua Vereador Ramos, 746-Centro - CNPJ:06554174/0001-82

Orçamento Programa - Exercício de 2020

Page 29

**QUADRO AUXILIAR DE DETALHAMENTO DA DESPESA**

PODER 02 PODER EXECUTIVO  
ORGÃO 10 SECRETARIA MUNICIPAL DE INFRAESTRUTURA  
UNIDADE 00 SECRETARIA MUNICIPAL DE INFRAESTRUTURA

Aplicacao Programada	Proj/Ativ	Finalidade F.R. - C.A.	Categoria	Detalhada	TotalGrupo	Total Categ.	Total Func.
Manutenção dos serviços de utilidade pública	15.451.0040.2320.0000						2.849.707,50
3 DESPESAS CORREN'						2.768.227,50	
3 OUTRAS DESPESAS CORRENTES					1.691.052,50		
DIÁRIAS - CIVIL			3.3.90.14.00	13.650,00			
MATERIAL DE CONSUMO			3.3.90.30.00	756.315,00			
MATERIAL DE CONSUMO			3.3.90.30.00	126.000,00			
OUTROS SERVIÇOS DE TERCEIROS - PESSOA FÍSICA			3.3.90.36.00	212.350,00			
OUTROS SERVIÇOS DE TERCEIROS - PESSOA FÍSICA			3.3.90.36.00	3.150,00			
OUTROS SERVIÇOS DE TERCEIROS - PESSOA JURÍDICA			3.3.90.39.00	566.987,50			
OUTROS SERVIÇOS DE TERCEIROS - PESSOA JURÍDICA			3.3.90.39.00	5.145,00			
OBRIGAÇÕES TRIBUTÁRIAS E CONTRIBUTIVAS			3.3.90.47.00	2.205,00			
DESPESAS DE EXERCÍCIOS ANTERIORES			3.3.90.92.00	5.250,00			
4 DESPESAS DE CAPIT						81.480,00	
4 INVESTIMENTOS					81.480,00		
OBRAS E INSTALAÇÕES			4.4.90.51.00	76.230,00			
EQUIPAMENTOS E MATERIAL PERMANENTE			4.4.90.52.00	5.250,00			
Obras de const., compl. e melhoria de habitações populares	16.481.0047.1400.0000						161.175,00
4 DESPESAS DE CAPIT						161.175,00	
4 INVESTIMENTOS					161.175,00		
OBRAS E INSTALAÇÕES			4.4.90.51.00	1.050,00			
OBRAS E INSTALAÇÕES			4.4.90.51.00	160.125,00			
Obras de const., compl. e melhoria de habitações populares	16.482.0049.1410.0000						161.175,00
4 DESPESAS DE CAPIT						161.175,00	
4 INVESTIMENTOS					161.175,00		
OBRAS E INSTALAÇÕES			4.4.90.51.00	1.050,00			
OBRAS E INSTALAÇÕES			4.4.90.51.00	160.125,00			
Apoio às ações de melhoria de habitações populares	16.482.0049.2410.0000						79.852,50
3 DESPESAS CORREN'						26.250,00	
3 OUTRAS DESPESAS CORRENTES					26.250,00		
MATERIAL DE CONSUMO			3.3.90.30.00	5.250,00			
OUTROS SERVIÇOS DE TERCEIROS - PESSOA FÍSICA			3.3.90.36.00	10.500,00			
OUTROS SERVIÇOS DE TERCEIROS - PESSOA JURÍDICA			3.3.90.39.00	10.500,00			
4 DESPESAS DE CAPIT						53.602,50	
4 INVESTIMENTOS					53.602,50		
OBRAS E INSTALAÇÕES			4.4.90.51.00	52.500,00			
EQUIPAMENTOS E MATERIAL PERMANENTE			4.4.90.52.00	1.102,50			
Const., Ref., Ampl. de Poço Tubular	17.511.0050.1324.0000						42.000,00
3 DESPESAS CORREN'						10.500,00	
3 OUTRAS DESPESAS CORRENTES					10.500,00		
MATERIAL DE CONSUMO			3.3.90.30.00	3.150,00			
OUTROS SERVIÇOS DE TERCEIROS - PESSOA FÍSICA			3.3.90.36.00	2.100,00			
OUTROS SERVIÇOS DE TERCEIROS - PESSOA JURÍDICA			3.3.90.39.00	5.250,00			
4 DESPESAS DE CAPIT						31.500,00	
4 INVESTIMENTOS					31.500,00		
OBRAS E INSTALAÇÕES			4.4.90.51.00	21.000,00			
EQUIPAMENTOS E MATERIAL PERMANENTE			4.4.90.52.00	10.500,00			
Construção de fossas domiciliares	17.511.0050.1421.0000						55.125,00
4 DESPESAS DE CAPIT						55.125,00	
4 INVESTIMENTOS					55.125,00		
OBRAS E INSTALAÇÕES			4.4.90.51.00	55.125,00			

**PREFEITURA MUNICIPAL DE ESPERANTINA**

Rua Vereador Ramos, 746-Centro - CNPJ:06554174/0001-82

Orçamento Programa - Exercício de 2020

Page 30

**QUADRO AUXILIAR DE DETALHAMENTO DA DESPESA**

 PODER 02 PODER EXECUTIVO  
 ORGÃO 10 SECRETARIA MUNICIPAL DE INFRAESTRUTURA  
 UNIDADE 00 SECRETARIA MUNICIPAL DE INFRAESTRUTURA

Aplicação Programada	Proj/Ativ	Finalidade	Categoria	Detalhada	Total Grupo	Total Categ.	Total Func.
		F.R. - C.A.					
Manutenção das atividades de saneamento básico	17.511.0050.2420.0000						147.787,50
3 DESPESAS CORREN						51.187,50	
1 PESSOAL E ENCARGOS SOCIAIS					2.100,00		
VENCIMENTOS E VANTAGENS FIXAS - PESSOAL CIVIL			3.1.90.11.00	1.050,00			
OBRIGAÇÕES PATRONAIS			3.1.90.13.00	1.050,00			
3 OUTRAS DESPESAS CORRENTES					49.087,50		
MATERIAL DE CONSUMO			3.3.90.30.00	16.537,50			
OUTROS SERVIÇOS DE TERCEIROS - PESSOA FÍSICA			3.3.90.36.00	1.050,00			
OUTROS SERVIÇOS DE TERCEIROS - PESSOA JURÍDICA			3.3.90.39.00	15.750,00			
OUTROS SERVIÇOS DE TERCEIROS - PESSOA JURÍDICA			3.3.90.39.00	15.750,00			
4 DESPESAS DE CAPIT						96.600,00	
4 INVESTIMENTOS					96.600,00		
OBRAS E INSTALAÇÕES			4.4.90.51.00	1.050,00			
OBRAS E INSTALAÇÕES			4.4.90.51.00	94.500,00			
EQUIPAMENTOS E MATERIAL PERMANENTE			4.4.90.52.00	1.050,00			
Const., Ref., Ampl. de Lavanderia Comunitária	17.512.0051.1325.0000						21.000,00
3 DESPESAS CORREN						5.250,00	
3 OUTRAS DESPESAS CORRENTES					5.250,00		
MATERIAL DE CONSUMO			3.3.90.30.00	2.100,00			
OUTROS SERVIÇOS DE TERCEIROS - PESSOA FÍSICA			3.3.90.36.00	2.100,00			
OUTROS SERVIÇOS DE TERCEIROS - PESSOA JURÍDICA			3.3.90.39.00	1.050,00			
4 DESPESAS DE CAPIT						15.750,00	
4 INVESTIMENTOS					15.750,00		
OBRAS E INSTALAÇÕES			4.4.90.51.00	10.500,00			
EQUIPAMENTOS E MATERIAL PERMANENTE			4.4.90.52.00	5.250,00			
Ampliação da Rede de Distribuição de Água	17.512.0051.1450.0000						110.250,00
4 DESPESAS DE CAPIT						110.250,00	
4 INVESTIMENTOS					110.250,00		
OBRAS E INSTALAÇÕES			4.4.90.51.00	5.250,00			
OBRAS E INSTALAÇÕES			4.4.90.51.00	105.000,00			
Construção de fossas domiciliares	17.512.0051.1454.0000						55.125,00
4 DESPESAS DE CAPIT						55.125,00	
4 INVESTIMENTOS					55.125,00		
OBRAS E INSTALAÇÕES			4.4.90.51.00	55.125,00			
Manutenção de Chafariz	17.512.0051.2422.0000						5.250,00
3 DESPESAS CORREN						5.250,00	
3 OUTRAS DESPESAS CORRENTES					5.250,00		
MATERIAL DE CONSUMO			3.3.90.30.00	1.050,00			
OUTROS SERVIÇOS DE TERCEIROS - PESSOA FÍSICA			3.3.90.36.00	2.100,00			
OUTROS SERVIÇOS DE TERCEIROS - PESSOA JURÍDICA			3.3.90.39.00	2.100,00			
Manutenção das atividades de saneamento básico	17.512.0051.2450.0000						219.450,00
3 DESPESAS CORREN						59.850,00	
1 PESSOAL E ENCARGOS SOCIAIS					3.150,00		
CONTRATAÇÃO POR TEMPO DETERMINADO			3.1.90.04.00	1.050,00			
VENCIMENTOS E VANTAGENS FIXAS - PESSOAL CIVIL			3.1.90.11.00	1.050,00			
OBRIGAÇÕES PATRONAIS			3.1.90.13.00	1.050,00			



**PREFEITURA MUNICIPAL DE ESPERANTINA**

Rua Vereador Ramos, 746-Centro - CNPJ:06554174/0001-82

Orçamento Programa - Exercício de 2020

Page 31

**QUADRO AUXILIAR DE DETALHAMENTO DA DESPESA**

PODER 02 PODER EXECUTIVO  
ORGÃO 10 SECRETARIA MUNICIPAL DE INFRAESTRUTURA  
UNIDADE 00 SECRETARIA MUNICIPAL DE INFRAESTRUTURA

Aplicação Programada	Proj/Ativ	Finalidade F.R. - C.A.	Categoria	Detalhada	TotalGrupo	Total Categ.	Total Func.
Manutenção das atividades de saneamento básico	17.512.0051.2450.0000						219.450,00
3 DESPESAS CORREN'						59.850,00	
3 OUTRAS DESPESAS CORRENTES					56.700,00		
CONTRATAÇÃO POR TEMPO DETERMINADO			3.3.90.04.00	1.050,00			
MATERIAL DE CONSUMO			3.3.90.30.00	1.050,00			
OUTROS SERVIÇOS DE TERCEIROS - PESSOA FÍSICA			3.3.90.36.00	1.050,00			
OUTROS SERVIÇOS DE TERCEIROS - PESSOA JURÍDICA			3.3.90.39.00	1.050,00			
OUTROS SERVIÇOS DE TERCEIROS - PESSOA JURÍDICA			3.3.90.39.00	52.500,00			
4 DESPESAS DE CAPIT						159.600,00	
4 INVESTIMENTOS					159.600,00		
OBRAS E INSTALAÇÕES			4.4.90.51.00	1.050,00			
OBRAS E INSTALAÇÕES			4.4.90.51.00	157.500,00			
EQUIPAMENTOS E MATERIAL PERMANENTE			4.4.90.52.00	1.050,00			
Manutenção dos serviços de limpeza pública	17.512.0051.2451.0000						2.374.050,00
3 DESPESAS CORREN'						2.373.000,00	
1 PESSOAL E ENCARGOS SOCIAIS					2.100,00		
VENCIMENTOS E VANTAGENS FIXAS - PESSOAL CIVIL			3.1.90.11.00	1.050,00			
OBRIGAÇÕES PATRONAIS			3.1.90.13.00	1.050,00			
3 OUTRAS DESPESAS CORRENTES					2.370.900,00		
CONTRATAÇÃO POR TEMPO DETERMINADO			3.3.90.04.00	1.050,00			
DIÁRIAS - CIVIL			3.3.90.14.00	1.050,00			
MATERIAL DE CONSUMO			3.3.90.30.00	1.050,00			
OUTROS SERVIÇOS DE TERCEIROS - PESSOA FÍSICA			3.3.90.36.00	21.000,00			
OUTROS SERVIÇOS DE TERCEIROS - PESSOA JURÍDICA			3.3.90.39.00	2.100.000,00			
OUTROS SERVIÇOS DE TERCEIROS - PESSOA JURÍDICA			3.3.90.39.00	246.750,00			
4 DESPESAS DE CAPIT						1.050,00	
4 INVESTIMENTOS					1.050,00		
EQUIPAMENTOS E MATERIAL PERMANENTE			4.4.90.52.00	1.050,00			
Manutenção do Sistema de Abastecimento de Água	17.512.0051.2457.0000						239.410,00
3 DESPESAS CORREN'						117.810,00	
3 OUTRAS DESPESAS CORRENTES					117.810,00		
MATERIAL DE CONSUMO			3.3.90.30.00	34.860,00			
OUTROS SERVIÇOS DE TERCEIROS - PESSOA FÍSICA			3.3.90.36.00	5.250,00			
OUTROS SERVIÇOS DE TERCEIROS - PESSOA JURÍDICA			3.3.90.39.00	77.700,00			
4 DESPESAS DE CAPIT						121.600,00	
4 INVESTIMENTOS					121.600,00		
OBRAS E INSTALAÇÕES			4.4.90.51.00	1.050,00			
OBRAS E INSTALAÇÕES			4.4.90.51.00	94.500,00			
EQUIPAMENTOS E MATERIAL PERMANENTE			4.4.90.52.00	26.050,00			
Manutenção dos Serviços de Iluminação Pública	25.752.0065.2590.0000						1.554.000,00
3 DESPESAS CORREN'						1.449.000,00	
3 OUTRAS DESPESAS CORRENTES					1.449.000,00		
MATERIAL DE CONSUMO			3.3.90.30.00	243.600,00			
MATERIAL DE CONSUMO			3.3.90.30.00	10.500,00			
OUTROS SERVIÇOS DE TERCEIROS - PESSOA FÍSICA			3.3.90.36.00	8.925,00			
OUTROS SERVIÇOS DE TERCEIROS - PESSOA JURÍDICA			3.3.90.39.00	114.975,00			
OUTROS SERVIÇOS DE TERCEIROS - PESSOA JURÍDICA			3.3.90.39.00	1.071.000,00			
4 DESPESAS DE CAPIT						105.000,00	
4 INVESTIMENTOS					105.000,00		
OBRAS E INSTALAÇÕES			4.4.90.51.00	105.000,00			
Const., Ref., Ampl. de Pontes, Pontilhões e Passagens	26.782.0070.1323.0000						57.250,00
Molhadas							
3 DESPESAS CORREN'						5.250,00	

**PREFEITURA MUNICIPAL DE ESPERANTINA**

Rua Vereador Ramos, 746-Centro - CNPJ:06554174/0001-82

Orçamento Programa - Exercício de 2020

Page 32

**QUADRO AUXILIAR DE DETALHAMENTO DA DESPESA**

PODER 02 PODER EXECUTIVO  
 ORGÃO 10 SECRETARIA MUNICIPAL DE INFRAESTRUTURA  
 UNIDADE 00 SECRETARIA MUNICIPAL DE INFRAESTRUTURA

Aplicação Programada	Proj/Ativ	Finalidade	Categoria	Detalhada	TotalGrupo	Total Categ.	Total Func.
F.R. - C.A.							
Const., Ref., Ampl. de Pontes, Pontilhões e Passagens Molhadas	26.782.0070.1323.0000						57.250,00
3 DESPESAS CORREN'						5.250,00	5.250,00
3 OUTRAS DESPESAS CORRENTES					5.250,00		
MATERIAL DE CONSUMO			3.3.90.30.00	1.050,00			
OUTROS SERVIÇOS DE TERCEIROS - PESSOA FÍSICA			3.3.90.36.00	1.050,00			
OUTROS SERVIÇOS DE TERCEIROS - PESSOA JURÍDICA			3.3.90.39.00	3.150,00			
4 DESPESAS DE CAPIT					52.000,00		52.000,00
4 INVESTIMENTOS					52.000,00		
OBRAS E INSTALAÇÕES			4.4.90.51.00	10.000,00			
OBRAS E INSTALAÇÕES			4.4.90.51.00	42.000,00			
Recup.Construção e Conserv.de Estradas Vicinais	26.782.0070.1613.0000						128.950,00
4 DESPESAS DE CAPIT					128.950,00		128.950,00
4 INVESTIMENTOS					128.950,00		
OBRAS E INSTALAÇÕES			4.4.90.51.00	29.200,00			
OBRAS E INSTALAÇÕES			4.4.90.51.00	99.750,00			
<b>TOTAL</b>							<b>8.954.407,50</b>

**PREFEITURA MUNICIPAL DE ESPERANTINA**

Rua Vereador Ramos, 746-Centro - CNPJ:06554174/0001-82

Orçamento Programa - Exercício de 2020

Page 33

**QUADRO AUXILIAR DE DETALHAMENTO DA DESPESA**

PODER 02 PODER EXECUTIVO  
 ORGÃO 10 SECRETARIA MUNICIPAL DE INFRAESTRUTURA  
 UNIDADE 01 DEPARTAMENTO MUNICIPAL DE TRÂNSITO - DMTRANS

Aplicação Programada	Proj/Ativ	Finalidade	Categoria	Detalhada	TotalGrupo	Total Categ.	Total Func.
F.R. - C.A.							
Manutenção das Atividades do DMTRANS	26.782.0005.2274.0000						30.000,00
3 DESPESAS CORREN'						28.000,00	
1 PESSOAL E ENCARGOS SOCIAIS					20.000,00		
CONTRATAÇÃO POR TEMPO DETERMINADO			3.1.90.04.00	1.000,00			
VENCIMENTOS E VANTAGENS FIXAS - PESSOAL CIVIL			3.1.90.11.00	18.000,00			
OBRIGAÇÕES PATRONAIS			3.1.90.13.00	1.000,00			
3 OUTRAS DESPESAS CORRENTES					8.000,00		
DIÁRIAS - CIVIL			3.3.90.14.00	1.000,00			
MATERIAL DE CONSUMO			3.3.90.30.00	1.000,00			
OUTROS SERVIÇOS DE TERCEIROS - PESSOA FÍSICA			3.3.90.36.00	5.000,00			
OUTROS SERVIÇOS DE TERCEIROS - PESSOA JURÍDICA			3.3.90.39.00	1.000,00			
4 DESPESAS DE CAPIT					2.000,00		2.000,00
4 INVESTIMENTOS					2.000,00		
OBRAS E INSTALAÇÕES			4.4.90.51.00	1.000,00			
EQUIPAMENTOS E MATERIAL PERMANENTE			4.4.90.52.00	1.000,00			
<b>TOTAL</b>							<b>30.000,00</b>

**PREFEITURA MUNICIPAL DE ESPERANTINA**

Rua Vereador Ramos, 746-Centro - CNPJ:06554174/0001-82

Orçamento Programa - Exercício de 2020

Page 34

**QUADRO AUXILIAR DE DETALHAMENTO DA DESPESA**

PODER 02 PODER EXECUTIVO  
ORGÃO 11 SECRETARIA MUNICIPAL DE SAÚDE  
UNIDADE 01 FUNDO MUNICIPAL DE SAÚDE

Aplicação Programada	Proj/Ativ	Finalidade F.R. - C.A.	Categoria	Detalhada	TotalGrupo	Total Categ.	Total Func.
Construção, ampl. e recuperação de unidades de saúde	10.301.0020.1160.0000						489.300,00
4 DESPESAS DE CAPIT						489.300,00	
4 INVESTIMENTOS					484.050,00		
OBRAS E INSTALAÇÕES			4.4.90.51.00	10.500,00			
OBRAS E INSTALAÇÕES			4.4.90.51.00	420.000,00			
EQUIPAMENTOS E MATERIAL PERMANENTE			4.4.90.52.00	52.500,00			
AQUISIÇÃO DE IMÓVEIS			4.4.90.61.00	1.050,00			
5 INVERSÕES FINANCEIRAS					5.250,00		
AQUISIÇÃO DE IMÓVEIS			4.5.90.61.00	5.250,00			
Implantação de Unidade de Refer. em Atenção Básica	10.301.0020.1165.0000						11.025,00
4 DESPESAS DE CAPIT						11.025,00	
4 INVESTIMENTOS					11.025,00		
OBRAS E INSTALAÇÕES			4.4.90.51.00	11.025,00			
Manutenção dos serviços municipais de saúde	10.301.0020.2160.0000						6.315.700,00
3 DESPESAS CORREN'						5.881.575,00	
1 PESSOAL E ENCARGOS SOCIAIS					4.546.395,00		
CONTRATAÇÃO POR TEMPO DETERMINADO			3.1.90.04.00	1.333.500,00			
VENCIMENTOS E VANTAGENS FIXAS - PESSOAL CIVIL			3.1.90.11.00	2.100.000,00			
OBRIGAÇÕES PATRONAIS			3.1.90.13.00	158.550,00			
SENTENÇAS JUDICIAIS			3.1.90.91.00	637.245,00			
DESPESAS DE EXERCÍCIOS ANTERIORES			3.1.90.92.00	12.600,00			
CONTRIBUIÇÕES PATRONAIS			3.1.91.13.00	304.500,00			
2 JUROS E ENCARGOS DA DÍVIDA					1.050,00		
JUROS SOBRE A DÍVIDA POR CONTRATO			3.2.90.21.00	1.050,00			
3 OUTRAS DESPESAS CORRENTES					1.334.130,00		
SUBVENÇÕES SOCIAIS			3.3.50.43.00	1.050,00			
DIÁRIAS - CIVIL			3.3.90.14.00	13.650,00			
MATERIAL DE CONSUMO			3.3.90.30.00	441.052,50			
PASSAGENS E DESPESAS COM LOCOMOÇÃO			3.3.90.33.00	1.102,50			
OUTROS SERVIÇOS DE TERCEIROS - PESSOA FÍSICA			3.3.90.36.00	388.500,00			
OUTROS SERVIÇOS DE TERCEIROS - PESSOA JURÍDICA			3.3.90.39.00	392.175,00			
SERVIÇOS DE TECNOLOGIA DA INFORMAÇÃO E COMUNICAÇÃO			3.3.90.40.00	53.550,00			
SENTENÇAS JUDICIAIS			3.3.90.91.00	31.500,00			
DESPESAS DE EXERCÍCIOS ANTERIORES			3.3.90.92.00	10.500,00			
INDENIZAÇÕES E RESTITUIÇÕES			3.3.90.93.00	1.050,00			
4 DESPESAS DE CAPIT						434.125,00	
4 INVESTIMENTOS					401.050,00		
EQUIPAMENTOS E MATERIAL PERMANENTE			4.4.90.52.00	401.050,00			
6 AMORTIZAÇÃO DA DÍVIDA					33.075,00		
PRINCIPAL DA DÍVIDA CONTRATUAL RESGATADO			4.6.90.71.00	33.075,00			
Manutenção da Atenção Básica	10.301.0020.2161.0000						1.749.457,50
3 DESPESAS CORREN'						1.747.357,50	
1 PESSOAL E ENCARGOS SOCIAIS					1.345.522,50		
CONTRATAÇÃO POR TEMPO DETERMINADO			3.1.90.04.00	80.850,00			
VENCIMENTOS E VANTAGENS FIXAS - PESSOAL CIVIL			3.1.90.11.00	1.029.472,50			
OBRIGAÇÕES PATRONAIS			3.1.90.13.00	46.200,00			
SENTENÇAS JUDICIAIS			3.1.90.91.00	105.000,00			
DESPESAS DE EXERCÍCIOS ANTERIORES			3.1.90.92.00	21.000,00			
CONTRIBUIÇÕES PATRONAIS			3.1.91.13.00	63.000,00			

**PREFEITURA MUNICIPAL DE ESPERANTINA**

Rua Vereador Ramos, 746-Centro - CNPJ:06554174/0001-82

Orçamento Programa - Exercício de 2020

Page 35

**QUADRO AUXILIAR DE DETALHAMENTO DA DESPESA**

PODER 02 PODER EXECUTIVO  
 ORGÃO 11 SECRETARIA MUNICIPAL DE SAÚDE  
 UNIDADE 01 FUNDO MUNICIPAL DE SAÚDE

Aplicacao Programada	Proj/Ativ	Finalidade F.R. - C.A.	Categoria	Detalhada	TotalGrupo	Total Categ.	Total Func.
Manutenção da Atenção Básica	10.301.0020.2161.0000						1.749.457,50
3 DESPESAS CORREN						1.747.357,50	
3 OUTRAS DESPESAS CORRENTES					401.835,00		
DIÁRIAS - CIVIL			3.3.90.14.00	27.300,00			
MATERIAL DE CONSUMO			3.3.90.30.00	103.635,00			
OUTROS SERVIÇOS DE TERCEIROS - PESSOA FÍSICA			3.3.90.36.00	168.000,00			
OUTROS SERVIÇOS DE TERCEIROS - PESSOA JURÍDICA			3.3.90.39.00	102.900,00			
DESPESAS DE EXERCÍCIOS ANTERIORES			3.3.90.92.00				
4 DESPESAS DE CAPIT						2.100,00	
4 INVESTIMENTOS					2.100,00		
EQUIPAMENTOS E MATERIAL PERMANENTE			4.4.90.52.00	2.100,00			
6 AMORTIZAÇÃO DA DÍVIDA						0,00	
PRINCIPAL DA DÍVIDA CONTRATUAL RESGATADO			4.6.90.71.00				
Manutenção das Ações do Cofinanciamento	10.301.0020.2164.0000						315.000,00
3 DESPESAS CORREN						313.845,00	
1 PESSOAL E ENCARGOS SOCIAIS					36.750,00		
CONTRATAÇÃO POR TEMPO DETERMINADO			3.1.90.04.00	1.102,50			
VENCIMENTOS E VANTAGENS FIXAS - PESSOAL CIVIL			3.1.90.11.00	31.027,50			
OBRIGAÇÕES PATRONAIS			3.1.90.13.00	1.050,00			
CONTRIBUIÇÕES PATRONAIS			3.1.91.13.00	3.570,00			
3 OUTRAS DESPESAS CORRENTES					277.095,00		
DIÁRIAS - CIVIL			3.3.90.14.00	7.350,00			
MATERIAL DE CONSUMO			3.3.90.30.00	85.050,00			
OUTROS SERVIÇOS DE TERCEIROS - PESSOA FÍSICA			3.3.90.36.00	69.300,00			
OUTROS SERVIÇOS DE TERCEIROS - PESSOA JURÍDICA			3.3.90.39.00	115.395,00			
4 DESPESAS DE CAPIT						1.155,00	
4 INVESTIMENTOS					1.155,00		
OBRAS E INSTALAÇÕES			4.4.90.51.00	105,00			
EQUIPAMENTOS E MATERIAL PERMANENTE			4.4.90.52.00	1.050,00			
Manutenção das Ações do Programa Farmácia Básica	10.301.0025.2163.0000						241.500,00
3 DESPESAS CORREN						241.500,00	
3 OUTRAS DESPESAS CORRENTES					241.500,00		
MATERIAL DE CONSUMO			3.3.90.30.00	241.500,00			
Manut. das Ações do LRPD - Lab. de Próteses Dentárias	10.301.0025.2165.0000						94.500,00
3 DESPESAS CORREN						94.500,00	
3 OUTRAS DESPESAS CORRENTES					94.500,00		
MATERIAL DE CONSUMO			3.3.90.30.00	5.250,00			
OUTROS SERVIÇOS DE TERCEIROS - PESSOA FÍSICA			3.3.90.36.00	5.250,00			
OUTROS SERVIÇOS DE TERCEIROS - PESSOA JURÍDICA			3.3.90.39.00	84.000,00			
Manutenção das Ações do Programa NASF	10.301.0025.2167.0000						588.000,00
3 DESPESAS CORREN						587.895,00	
1 PESSOAL E ENCARGOS SOCIAIS					530.250,00		
CONTRATAÇÃO POR TEMPO DETERMINADO			3.1.90.04.00	15.750,00			
VENCIMENTOS E VANTAGENS FIXAS - PESSOAL CIVIL			3.1.90.11.00	401.100,00			
OBRIGAÇÕES PATRONAIS			3.1.90.13.00	21.000,00			
CONTRIBUIÇÕES PATRONAIS			3.1.91.13.00	92.400,00			
3 OUTRAS DESPESAS CORRENTES					57.645,00		
DIÁRIAS - CIVIL			3.3.90.14.00	2.100,00			
MATERIAL DE CONSUMO			3.3.90.30.00	24.045,00			
OUTROS SERVIÇOS DE TERCEIROS - PESSOA FÍSICA			3.3.90.36.00	21.000,00			
OUTROS SERVIÇOS DE TERCEIROS - PESSOA JURÍDICA			3.3.90.39.00	10.500,00			
4 DESPESAS DE CAPIT						105,00	

**PREFEITURA MUNICIPAL DE ESPERANTINA**

Rua Vereador Ramos, 746-Centro - CNPJ:06554174/0001-82

Orçamento Programa - Exercício de 2020

Page 36

**QUADRO AUXILIAR DE DETALHAMENTO DA DESPESA**

PODER 02 PODER EXECUTIVO  
ORGÃO 11 SECRETARIA MUNICIPAL DE SAÚDE  
UNIDADE 01 FUNDO MUNICIPAL DE SAÚDE

Aplicação Programada	Proj/Ativ	Finalidade F.R. - C.A.	Categoria	Detalhada	TotalGrupo	Total Categ.	Total Func.
Manutenção das Ações do Programa NASF	10.301.0025.2167.0000						588.000,00
4 DESPESAS DE CAPIT						105,00	
4 INVESTIMENTOS					105,00		
EQUIPAMENTOS E MATERIAL PERMANENTE			4.4.90.52.00	105,00			
Manutenção das Ações do Programa PMAQ	10.301.0025.2168.0000					446.355,00	446.460,00
3 DESPESAS CORREN'					12.705,00		
1 PESSOAL E ENCARGOS SOCIAIS							
VENCIMENTOS E VANTAGENS FIXAS - PESSOAL CIVIL			3.1.90.11.00	10.500,00			
OBRIGAÇÕES PATRONAIS			3.1.90.13.00	2.205,00			
3 OUTRAS DESPESAS CORRENTES					433.650,00		
MATERIAL DE CONSUMO			3.3.90.30.00	1.102,50			
OUTROS SERVIÇOS DE TERCEIROS - PESSOA FÍSICA			3.3.90.36.00	431.445,00			
OUTROS SERVIÇOS DE TERCEIROS - PESSOA JURÍDICA			3.3.90.39.00	1.102,50			
4 DESPESAS DE CAPIT						105,00	
4 INVESTIMENTOS					105,00		
EQUIPAMENTOS E MATERIAL PERMANENTE			4.4.90.52.00	105,00			
Manutenção das Ações do Programa PSE	10.301.0025.2169.0000					4.305,00	4.410,00
3 DESPESAS CORREN'							
3 OUTRAS DESPESAS CORRENTES					4.305,00		
MATERIAL DE CONSUMO			3.3.90.30.00	1.102,50			
OUTROS SERVIÇOS DE TERCEIROS - PESSOA FÍSICA			3.3.90.36.00	1.102,50			
OUTROS SERVIÇOS DE TERCEIROS - PESSOA JURÍDICA			3.3.90.39.00	2.100,00			
4 DESPESAS DE CAPIT						105,00	
4 INVESTIMENTOS					105,00		
EQUIPAMENTOS E MATERIAL PERMANENTE			4.4.90.52.00	105,00			
Ações do Progr.de Ag.Comunitários de Saúde-PACS	10.301.0025.2185.0000					2.125.410,00	2.125.410,00
3 DESPESAS CORREN'							
1 PESSOAL E ENCARGOS SOCIAIS					2.079.000,00		
CONTRATAÇÃO POR TEMPO DETERMINADO			3.1.90.04.00	241.500,00			
VENCIMENTOS E VANTAGENS FIXAS - PESSOAL CIVIL			3.1.90.11.00	1.627.500,00			
OBRIGAÇÕES PATRONAIS			3.1.90.13.00	42.000,00			
CONTRIBUIÇÕES PATRONAIS			3.1.91.13.00	168.000,00			
3 OUTRAS DESPESAS CORRENTES					46.410,00		
DIÁRIAS - CIVIL			3.3.90.14.00	1.102,50			
MATERIAL DE CONSUMO			3.3.90.30.00	32.602,50			
OUTROS SERVIÇOS DE TERCEIROS - PESSOA FÍSICA			3.3.90.36.00	6.352,50			
OUTROS SERVIÇOS DE TERCEIROS - PESSOA JURÍDICA			3.3.90.39.00	6.352,50			
Ações do Programa de Saúde da Família-PSF	10.301.0025.2186.0000					1.895.302,50	1.895.302,50
3 DESPESAS CORREN'							
1 PESSOAL E ENCARGOS SOCIAIS					1.869.000,00		
CONTRATAÇÃO POR TEMPO DETERMINADO			3.1.90.04.00	189.000,00			
VENCIMENTOS E VANTAGENS FIXAS - PESSOAL CIVIL			3.1.90.11.00	1.575.000,00			
OBRIGAÇÕES PATRONAIS			3.1.90.13.00	21.000,00			
CONTRIBUIÇÕES PATRONAIS			3.1.91.13.00	84.000,00			
3 OUTRAS DESPESAS CORRENTES					26.302,50		
DIÁRIAS - CIVIL			3.3.90.14.00	1.102,50			
MATERIAL DE CONSUMO			3.3.90.30.00	5.250,00			
OUTROS SERVIÇOS DE TERCEIROS - PESSOA FÍSICA			3.3.90.36.00	9.450,00			
OUTROS SERVIÇOS DE TERCEIROS - PESSOA JURÍDICA			3.3.90.39.00	10.500,00			
Ações do Programa de Incentivo à Saúde Bucal	10.301.0025.2188.0000					1.127.752,50	1.148.752,50
3 DESPESAS CORREN'							

**PREFEITURA MUNICIPAL DE ESPERANTINA**

Rua Vereador Ramos, 746-Centro - CNPJ:06554174/0001-82

Orçamento Programa - Exercício de 2020

Page 37

**QUADRO AUXILIAR DE DETALHAMENTO DA DESPESA**

PODER 02 PODER EXECUTIVO  
 ORGÃO 11 SECRETARIA MUNICIPAL DE SAÚDE  
 UNIDADE 01 FUNDO MUNICIPAL DE SAÚDE

Aplicacao Programada	Proj/Ativ	Finalidade F.R. - C.A.	Categoria	Detalhada	TotalGrupo	Total Categ.	Total Func.
Ações do Programa de Incentivo à Saúde Bucal	10.301.0025.2188.0000						1.148.752,50
3 DESPESAS CORREN						1.127.752,50	
1 PESSOAL E ENCARGOS SOCIAIS				872.550,00			
CONTRATAÇÃO POR TEMPO DETERMINADO			3.1.90.04.00	157.500,00			
VENCIMENTOS E VANTAGENS FIXAS - PESSOAL CIVIL			3.1.90.11.00	630.000,00			
OBRIGAÇÕES PATRONAIS			3.1.90.13.00	10.500,00			
CONTRIBUIÇÕES PATRONAIS			3.1.91.13.00	74.550,00			
3 OUTRAS DESPESAS CORRENTES				255.202,50			
DIÁRIAS - CIVIL			3.3.90.14.00	2.100,00			
MATERIAL DE CONSUMO			3.3.90.30.00	109.200,00			
OUTROS SERVIÇOS DE TERCEIROS - PESSOA FÍSICA			3.3.90.36.00	5.302,50			
OUTROS SERVIÇOS DE TERCEIROS - PESSOA JURÍDICA			3.3.90.39.00	138.600,00			
4 DESPESAS DE CAPIT						21.000,00	
4 INVESTIMENTOS					21.000,00		
EQUIPAMENTOS E MATERIAL PERMANENTE			4.4.90.52.00	21.000,00			
Const, ampl.e reforma de Unidades Básicas de Saúde	10.302.0027.1167.0000						178.500,00
4 DESPESAS DE CAPIT						178.500,00	
4 INVESTIMENTOS					178.500,00		
OBRAS E INSTALAÇÕES			4.4.90.51.00	10.500,00			
OBRAS E INSTALAÇÕES			4.4.90.51.00	126.000,00			
EQUIPAMENTOS E MATERIAL PERMANENTE			4.4.90.52.00	10.500,00			
EQUIPAMENTOS E MATERIAL PERMANENTE			4.4.90.52.00	31.500,00			
Aquisição de unidade móvel de saúde	10.302.0027.1196.0000						146.475,00
4 DESPESAS DE CAPIT						146.475,00	
4 INVESTIMENTOS					146.475,00		
EQUIPAMENTOS E MATERIAL PERMANENTE			4.4.90.52.00	146.475,00			
Manut.do Serviço de Atend. Méd. de Urgência-SAMU	10.302.0027.2162.0000						239.400,00
3 DESPESAS CORREN						238.350,00	
1 PESSOAL E ENCARGOS SOCIAIS				75.600,00			
VENCIMENTOS E VANTAGENS FIXAS - PESSOAL CIVIL			3.1.90.11.00	74.550,00			
OBRIGAÇÕES PATRONAIS			3.1.90.13.00	1.050,00			
3 OUTRAS DESPESAS CORRENTES				162.750,00			
DIÁRIAS - CIVIL			3.3.90.14.00	1.050,00			
MATERIAL DE CONSUMO			3.3.90.30.00	84.000,00			
OUTROS SERVIÇOS DE TERCEIROS - PESSOA FÍSICA			3.3.90.36.00	14.700,00			
OUTROS SERVIÇOS DE TERCEIROS - PESSOA JURÍDICA			3.3.90.39.00	63.000,00			
4 DESPESAS DE CAPIT						1.050,00	
4 INVESTIMENTOS					1.050,00		
EQUIPAMENTOS E MATERIAL PERMANENTE			4.4.90.52.00	1.050,00			
Implantação do Centro de Atenção Psicossocial - CAPS	10.302.0027.2190.0000						610.102,50
3 DESPESAS CORREN						609.577,50	
1 PESSOAL E ENCARGOS SOCIAIS				443.100,00			
CONTRATAÇÃO POR TEMPO DETERMINADO			3.1.90.04.00	52.500,00			
VENCIMENTOS E VANTAGENS FIXAS - PESSOAL CIVIL			3.1.90.11.00	315.000,00			
OBRIGAÇÕES PATRONAIS			3.1.90.13.00	21.000,00			
DESPESAS DE EXERCÍCIOS ANTERIORES			3.1.90.92.00	2.100,00			
CONTRIBUIÇÕES PATRONAIS			3.1.91.13.00	52.500,00			
3 OUTRAS DESPESAS CORRENTES				166.477,50			
DIÁRIAS - CIVIL			3.3.90.14.00	1.102,50			
MATERIAL DE CONSUMO			3.3.90.30.00	105.000,00			
OUTROS SERVIÇOS DE TERCEIROS - PESSOA FÍSICA			3.3.90.36.00	36.750,00			
OUTROS SERVIÇOS DE TERCEIROS - PESSOA JURÍDICA			3.3.90.39.00	23.625,00			
4 DESPESAS DE CAPIT						525,00	

**PREFEITURA MUNICIPAL DE ESPERANTINA**

Rua Vereador Ramos, 746-Centro - CNPJ:06554174/0001-82

Orçamento Programa - Exercício de 2020

Page 38

**QUADRO AUXILIAR DE DETALHAMENTO DA DESPESA**

PODER 02 PODER EXECUTIVO  
ORGÃO 11 SECRETARIA MUNICIPAL DE SAÚDE  
UNIDADE 01 FUNDO MUNICIPAL DE SAÚDE

Aplicação Programada	Proj/Ativ	Finalidade	Categoria	Detalhada	Total Grupo	Total Categ.	Total Func.
			F.R. - C.A.				
Implantação do Centro de Atenção Psicossocial - CAPS	10.302.0027.2190.0000						610.102,50
4 DESPESAS DE CAPITAL						525,00	
4 INVESTIMENTOS					525,00		
EQUIPAMENTOS E MATERIAL PERMANENTE			4.4.90.52.00	525,00			
Ações de Vigilância Sanitária	10.304.0025.2182.0000						216.825,00
3 DESPESAS CORRENTES						216.825,00	
1 PESSOAL E ENCARGOS SOCIAIS					27.825,00		
CONTRATAÇÃO POR TEMPO DETERMINADO			3.1.90.04.00	2.100,00			
VENCIMENTOS E VANTAGENS FIXAS - PESSOAL CIVIL			3.1.90.11.00	10.500,00			
OBRIGAÇÕES PATRONAIS			3.1.90.13.00	4.200,00			
CONTRIBUIÇÕES PATRONAIS			3.1.91.13.00	11.025,00			
3 OUTRAS DESPESAS CORRENTES					189.000,00		
DIÁRIAS - CIVIL			3.3.90.14.00	2.100,00			
MATERIAL DE CONSUMO			3.3.90.30.00	25.200,00			
OUTROS SERVIÇOS DE TERCEIROS - PESSOA FÍSICA			3.3.90.36.00	96.600,00			
OUTROS SERVIÇOS DE TERCEIROS - PESSOA JURÍDICA			3.3.90.39.00	65.100,00			
Ações do Programa PPI/ECD	10.305.0025.2189.0000						423.885,00
3 DESPESAS CORRENTES						423.885,00	
1 PESSOAL E ENCARGOS SOCIAIS					401.100,00		
CONTRATAÇÃO POR TEMPO DETERMINADO			3.1.90.04.00	2.100,00			
VENCIMENTOS E VANTAGENS FIXAS - PESSOAL CIVIL			3.1.90.11.00	336.000,00			
OBRIGAÇÕES PATRONAIS			3.1.90.13.00	10.500,00			
CONTRIBUIÇÕES PATRONAIS			3.1.91.13.00	52.500,00			
3 OUTRAS DESPESAS CORRENTES					22.785,00		
DIÁRIAS - CIVIL			3.3.90.14.00	2.100,00			
MATERIAL DE CONSUMO			3.3.90.30.00	4.410,00			
OUTROS SERVIÇOS DE TERCEIROS - PESSOA FÍSICA			3.3.90.36.00	11.025,00			
OUTROS SERVIÇOS DE TERCEIROS - PESSOA JURÍDICA			3.3.90.39.00	5.250,00			
<b>TOTAL</b>							<b>17.240.005,00</b>

## PREFEITURA MUNICIPAL DE ESPERANTINA

Rua Vereador Ramos, 746-Centro - CNPJ:06554174/0001-82

Orçamento Programa - Exercício de 2020

Page 39

## QUADRO AUXILIAR DE DETALHAMENTO DA DESPESA

PODER 02 PODER EXECUTIVO  
 ORGÃO 11 SECRETARIA MUNICIPAL DE SAÚDE  
 UNIDADE 02 SAÚDE - OUTROS PROGRAMAS

Aplicação Programada	Proj/Ativ	Finalidade	Categoria	Detalhada	TotalGrupo	Total Categ.	Total Func.
		F.R. - C.A.					
Imple Manut.de Programas Decorrentes de Emendas Individuais dos Vereadores	10.301.0020.2055.0000						4.200,00
3 DESPESAS CORREN						3.150,00	3.150,00
3 OUTRAS DESPESAS CORRENTES					3.150,00		
MATERIAL DE CONSUMO			3.3.90.30.00	1.050,00			
PASSAGENS E DESPESAS COM LOCOMOÇÃO			3.3.90.33.00	1.050,00			
OUTROS SERVIÇOS DE TERCEIROS - PESSOA JURÍDICA			3.3.90.39.00	1.050,00			
4 DESPESAS DE CAPIT						1.050,00	1.050,00
4 INVESTIMENTOS					1.050,00		
EQUIPAMENTOS E MATERIAL PERMANENTE			4.4.90.52.00	1.050,00			
Manutenção dos serviços municipais de saúde	10.301.0020.2180.0000						118.650,00
3 DESPESAS CORREN						29.400,00	111.300,00
1 PESSOAL E ENCARGOS SOCIAIS					29.400,00		
CONTRATAÇÃO POR TEMPO DETERMINADO			3.1.90.04.00	5.250,00			
VENCIMENTOS E VANTAGENS FIXAS - PESSOAL CIVIL			3.1.90.11.00	5.250,00			
OBRIGAÇÕES PATRONAIS			3.1.90.13.00	15.750,00			
OUTRAS DESPESAS VARIÁVEIS - PESSOAL CIVIL			3.1.90.16.00	1.050,00			
SENTENÇAS JUDICIAIS			3.1.90.91.00	1.050,00			
DESPESAS DE EXERCÍCIOS ANTERIORES			3.1.90.92.00	1.050,00			
2 JUROS E ENCARGOS DA DÍVIDA						1.050,00	
JUROS SOBRE A DÍVIDA POR CONTRATO			3.2.90.21.00	1.050,00			
3 OUTRAS DESPESAS CORRENTES						80.850,00	
DIÁRIAS - CIVIL			3.3.90.14.00	2.100,00			
MATERIAL DE CONSUMO			3.3.90.30.00	5.250,00			
OUTROS SERVIÇOS DE TERCEIROS - PESSOA FÍSICA			3.3.90.36.00	5.250,00			
OUTROS SERVIÇOS DE TERCEIROS - PESSOA JURÍDICA			3.3.90.39.00	21.000,00			
SERVIÇOS DE TECNOLOGIA DA INFORMAÇÃO E COMUNICAÇÃO			3.3.90.40.00	1.050,00			
OBRIGAÇÕES TRIBUTÁRIAS E CONTRIBUTIVAS			3.3.90.47.00	1.050,00			
DESPESAS DE EXERCÍCIOS ANTERIORES			3.3.90.92.00	1.050,00			
INDENIZAÇÕES E RESTITUIÇÕES			3.3.90.93.00	44.100,00			
4 DESPESAS DE CAPIT						7.350,00	7.350,00
4 INVESTIMENTOS					6.300,00		
EQUIPAMENTOS E MATERIAL PERMANENTE			4.4.90.52.00	5.250,00			
INDENIZAÇÕES E RESTITUIÇÕES			4.4.90.93.00	1.050,00			
6 AMORTIZAÇÃO DA DÍVIDA						1.050,00	
PRINCIPAL DA DÍVIDA CONTRATUAL RESGATADO			4.6.90.71.00	1.050,00			
<b>TOTAL</b>							<b>122.850,00</b>

## PREFEITURA MUNICIPAL DE ESPERANTINA

Rua Vereador Ramos, 746-Centro - CNPJ:06554174/0001-82

Orçamento Programa - Exercício de 2020

Page 40

## QUADRO AUXILIAR DE DETALHAMENTO DA DESPESA

PODER 02 PODER EXECUTIVO  
 ORGÃO 11 SECRETARIA MUNICIPAL DE SAÚDE  
 UNIDADE 03 MATERNIDADE DE ESPERANTINA

Aplicação Programada	Proj/Ativ	Finalidade	Categoria	Detalhada	TotalGrupo	Total Categ.	Total Func.
		F.R. - C.A.					
Manutenção das atividades ambulatoriais e hospitalares	10.302.0027.2196.0000						63.945,00
3 DESPESAS CORREN						63.945,00	63.945,00
1 PESSOAL E ENCARGOS SOCIAIS					3.307,50		
CONTRATAÇÃO POR TEMPO DETERMINADO			3.1.90.04.00	1.102,50			
VENCIMENTOS E VANTAGENS FIXAS - PESSOAL CIVIL			3.1.90.11.00	1.102,50			
OBRIGAÇÕES PATRONAIS			3.1.90.13.00	1.102,50			
3 OUTRAS DESPESAS CORRENTES					60.637,50		
DIÁRIAS - CIVIL			3.3.90.14.00	1.102,50			
MATERIAL DE CONSUMO			3.3.90.30.00	55.125,00			
PASSAGENS E DESPESAS COM LOCOMOÇÃO			3.3.90.33.00	1.102,50			
OUTROS SERVIÇOS DE TERCEIROS - PESSOA FÍSICA			3.3.90.36.00	1.102,50			
OUTROS SERVIÇOS DE TERCEIROS - PESSOA JURÍDICA			3.3.90.39.00	1.102,50			
DESPESAS DE EXERCÍCIOS ANTERIORES			3.3.90.92.00	1.102,50			
<b>TOTAL</b>							<b>63.945,00</b>



**PREFEITURA MUNICIPAL DE ESPERANTINA**

Rua Vereador Ramos, 746-Centro - CNPJ:06554174/0001-82

Orçamento Programa - Exercício de 2020

Page 41

**QUADRO AUXILIAR DE DETALHAMENTO DA DESPESA**

PODER 02 PODER EXECUTIVO  
ORGÃO 12 SECR. MUN. DE INCLUSÃO DA PESSOA DEFICIENTE  
UNIDADE 00 SECR. MUN. DE INCLUSÃO DA PESSOA DEFICIENTE

Aplicação Programada	Proj/Ativ	Finalidade F.R. - C.A.	Categoria	Detalhada	TotalGrupo	Total Categ.	Total Func.
Admin.Geral da Sec.de Inclusão da Pes.com Deficiência	08.242.0014.2130.0000						10.500,00
3	DESPESAS CORREN'					9.450,00	
1	PESSOAL E ENCARGOS SOCIAIS				4.200,00		
	CONTRATAÇÃO POR TEMPO DETERMINADO		3.1.90.04.00	1.050,00			
	VENCIMENTOS E VANTAGENS FIXAS - PESSOAL CIVIL		3.1.90.11.00	1.050,00			
	OBRIGAÇÕES PATRONAIS		3.1.90.13.00	1.050,00			
	OUTRAS DESPESAS VARIÁVEIS - PESSOAL CIVIL		3.1.90.16.00	1.050,00			
3	OUTRAS DESPESAS CORRENTES				5.250,00		
	DIÁRIAS - CIVIL		3.3.90.14.00	1.050,00			
	MATERIAL DE CONSUMO		3.3.90.30.00	1.050,00			
	MATERIAL, BEM OU SERVIÇO PARA DISTRIBUIÇÃO GRATUITA		3.3.90.32.00	1.050,00			
	OUTROS SERVIÇOS DE TERCEIROS - PESSOA FÍSICA		3.3.90.36.00	1.050,00			
	OUTROS SERVIÇOS DE TERCEIROS - PESSOA JURÍDICA		3.3.90.39.00	1.050,00			
4	DESPESAS DE CAPIT					1.050,00	
4	INVESTIMENTOS				1.050,00		
	EQUIPAMENTOS E MATERIAL PERMANENTE		4.4.90.52.00	1.050,00			
Manut.do Conselho Mun.de Incl.da Pes.com Deficiência	08.242.0014.2131.0000					5.250,00	6.300,00
3	DESPESAS CORREN'					5.250,00	
1	PESSOAL E ENCARGOS SOCIAIS				1.050,00		
	VENCIMENTOS E VANTAGENS FIXAS - PESSOAL CIVIL		3.1.90.11.00	1.050,00			
3	OUTRAS DESPESAS CORRENTES				4.200,00		
	DIÁRIAS - CIVIL		3.3.90.14.00	1.050,00			
	MATERIAL DE CONSUMO		3.3.90.30.00	1.050,00			
	OUTROS SERVIÇOS DE TERCEIROS - PESSOA FÍSICA		3.3.90.36.00	1.050,00			
	OUTROS SERVIÇOS DE TERCEIROS - PESSOA JURÍDICA		3.3.90.39.00	1.050,00			
4	DESPESAS DE CAPIT					1.050,00	
4	INVESTIMENTOS				1.050,00		
	EQUIPAMENTOS E MATERIAL PERMANENTE		4.4.90.52.00	1.050,00			
Manutenção e administração da SEMID	08.242.0014.2132.0000					5.250,00	6.300,00
3	DESPESAS CORREN'					5.250,00	
1	PESSOAL E ENCARGOS SOCIAIS				1.050,00		
	VENCIMENTOS E VANTAGENS FIXAS - PESSOAL CIVIL		3.1.90.11.00	1.050,00			
3	OUTRAS DESPESAS CORRENTES				4.200,00		
	DIÁRIAS - CIVIL		3.3.90.14.00	1.050,00			
	MATERIAL DE CONSUMO		3.3.90.30.00	1.050,00			
	OUTROS SERVIÇOS DE TERCEIROS - PESSOA FÍSICA		3.3.90.36.00	1.050,00			
	OUTROS SERVIÇOS DE TERCEIROS - PESSOA JURÍDICA		3.3.90.39.00	1.050,00			
4	DESPESAS DE CAPIT					1.050,00	
4	INVESTIMENTOS				1.050,00		
	EQUIPAMENTOS E MATERIAL PERMANENTE		4.4.90.52.00	1.050,00			
<b>TOTAL</b>							<b>23.100,00</b>

**PREFEITURA MUNICIPAL DE ESPERANTINA**

Rua Vereador Ramos, 746-Centro - CNPJ:06554174/0001-82

Orçamento Programa - Exercício de 2020

Page 42

**QUADRO AUXILIAR DE DETALHAMENTO DA DESPESA**

PODER 02 PODER EXECUTIVO  
ORGÃO 13 SECR. MUN. DE ADMINISTRAÇÃO E PLANEJAMENTO  
UNIDADE 00 SECR. MUN. DE ADMINISTRAÇÃO E PLANEJAMENTO

Aplicacao Programada	Proj/Ativ	Finalidade F.R. - C.A.	Categoria	Detalhada	TotalGrupo	Total Categ.	Total Func.
Manutenção das ativ.de planejamento e orçamento	04.121.0006.2051.0000						73.500,00
3 DESPESAS CORREN						72.450,00	
1 PESSOAL E ENCARGOS SOCIAIS					3.150,00		
VENCIMENTOS E VANTAGENS FIXAS - PESSOAL CIVIL			3.1.90.11.00	1.050,00			
OBRIGAÇÕES PATRONAIS			3.1.90.13.00	1.050,00			
OUTRAS DESPESAS VARIÁVEIS - PESSOAL CIVIL			3.1.90.16.00	1.050,00			
3 OUTRAS DESPESAS CORRENTES					69.300,00		
DIÁRIAS - CIVIL			3.3.90.14.00	1.050,00			
MATERIAL DE CONSUMO			3.3.90.30.00	10.500,00			
OUTROS SERVIÇOS DE TERCEIROS - PESSOA FÍSICA			3.3.90.36.00	31.500,00			
OUTROS SERVIÇOS DE TERCEIROS - PESSOA JURÍDICA			3.3.90.39.00	26.250,00			
4 DESPESAS DE CAPIT						1.050,00	
4 INVESTIMENTOS					1.050,00		
EQUIPAMENTOS E MATERIAL PERMANENTE			4.4.90.52.00	1.050,00			
Manutenção dos serviços de administração geral	04.122.0005.2040.0000						6.164.370,90
3 DESPESAS CORREN						5.834.270,40	
1 PESSOAL E ENCARGOS SOCIAIS					3.152.625,00		
APOSENTADORIAS DO RPPS, RESERVA REMUNERADA E REFO			3.1.90.01.00	945.000,00			
CONTRATAÇÃO POR TEMPO DETERMINADO			3.1.90.04.00	143.325,00			
VENCIMENTOS E VANTAGENS FIXAS - PESSOAL CIVIL			3.1.90.11.00	1.149.750,00			
OBRIGAÇÕES PATRONAIS			3.1.90.13.00	173.880,00			
OUTRAS DESPESAS VARIÁVEIS - PESSOAL CIVIL			3.1.90.16.00	1.050,00			
SENTENÇAS JUDICIAIS			3.1.90.91.00	403.200,00			
DESPESAS DE EXERCÍCIOS ANTERIORES			3.1.90.92.00	132.300,00			
CONTRIBUIÇÕES PATRONAIS			3.1.91.13.00	204.120,00			
2 JUROS E ENCARGOS DA DÍVIDA					1.050,00		
JUROS SOBRE A DÍVIDA POR CONTRATO			3.2.90.21.00	1.050,00			
3 OUTRAS DESPESAS CORRENTES					2.680.595,40		
DIÁRIAS - CIVIL			3.3.90.14.00	13.650,00			
MATERIAL DE CONSUMO			3.3.90.30.00	372.750,00			
SERVIÇOS DE CONSULTORIA			3.3.90.35.00	216.615,00			
OUTROS SERVIÇOS DE TERCEIROS - PESSOA FÍSICA			3.3.90.36.00	270.110,40			
OUTROS SERVIÇOS DE TERCEIROS - PESSOA JURÍDICA			3.3.90.39.00	1.176.420,00			
SERVIÇOS DE TECNOLOGIA DA INFORMAÇÃO E COMUNICAÇÃO			3.3.90.40.00	189.000,00			
OBRIGAÇÕES TRIBUTÁRIAS E CONTRIBUTIVAS			3.3.90.47.00	389.550,00			
DESPESAS DE EXERCÍCIOS ANTERIORES			3.3.90.92.00	47.250,00			
INDENIZAÇÕES E RESTITUIÇÕES			3.3.90.93.00	5.250,00			
4 DESPESAS DE CAPIT						330.100,50	
4 INVESTIMENTOS					97.000,50		
OBAS E INSTALAÇÕES			4.4.90.51.00	12.100,00			
EQUIPAMENTOS E MATERIAL PERMANENTE			4.4.90.52.00	84.900,50			
6 AMORTIZAÇÃO DA DÍVIDA					233.100,00		
PRINCIPAL DA DÍVIDA CONTRATUAL RESGATADO			4.6.90.71.00	233.100,00			
Criação e manutenção do plano diretor	04.122.0005.2042.0000						2.205,00
3 DESPESAS CORREN						2.205,00	
3 OUTRAS DESPESAS CORRENTES					2.205,00		
OUTROS SERVIÇOS DE TERCEIROS - PESSOA JURÍDICA			3.3.90.39.00	2.205,00			
Apoio as ações de policiamento e segurança pública	06.182.0011.2100.0000						103.150,00
3 DESPESAS CORREN						3.150,00	
3 OUTRAS DESPESAS CORRENTES					3.150,00		
MATERIAL DE CONSUMO			3.3.90.30.00	1.050,00			
OUTROS SERVIÇOS DE TERCEIROS - PESSOA FÍSICA			3.3.90.36.00	1.050,00			
OUTROS SERVIÇOS DE TERCEIROS - PESSOA JURÍDICA			3.3.90.39.00	1.050,00			
4 DESPESAS DE CAPIT						100.000,00	

**PREFEITURA MUNICIPAL DE ESPERANTINA**

Rua Vereador Ramos, 746-Centro - CNPJ:06554174/0001-82

Orçamento Programa - Exercício de 2020

Page 43

**QUADRO AUXILIAR DE DETALHAMENTO DA DESPESA**

PODER 02 PODER EXECUTIVO  
ORGÃO 13 SECR. MUN. DE ADMINISTRAÇÃO E PLANEJAMENTO  
UNIDADE 00 SECR. MUN. DE ADMINISTRAÇÃO E PLANEJAMENTO

Aplicação Programada	Proj/Ativ	Finalidade F.R. - C.A.	Categoria	Detalhada	Total Grupo	Total Categ.	Total Func.
Apoio às ações de policiamento e segurança pública	06.182.0011.2100.0000						103.150,00
4 DESPESAS DE CAPIT						100.000,00	
4 INVESTIMENTOS					100.000,00		
EQUIPAMENTOS E MATERIAL PERMANENTE			4.4.90.52.00	100.000,00			
Implantação e Manutenção da Defesa Civil	06.182.0011.2101.0000						3.255,00
3 DESPESAS CORREN						3.150,00	
3 OUTRAS DESPESAS CORRENTES					3.150,00		
MATERIAL DE CONSUMO			3.3.90.30.00	1.050,00			
OUTROS SERVIÇOS DE TERCEIROS - PESSOA FÍSICA			3.3.90.36.00	1.050,00			
OUTROS SERVIÇOS DE TERCEIROS - PESSOA JURÍDICA			3.3.90.39.00	1.050,00			
4 DESPESAS DE CAPIT						105,00	
4 INVESTIMENTOS					105,00		
EQUIPAMENTOS E MATERIAL PERMANENTE			4.4.90.52.00	105,00			
Apoio às ações de defesa dos direitos da cidadania	14.422.0039.2300.0000						3.255,00
3 DESPESAS CORREN						3.150,00	
3 OUTRAS DESPESAS CORRENTES					3.150,00		
MATERIAL DE CONSUMO			3.3.90.30.00	1.050,00			
OUTROS SERVIÇOS DE TERCEIROS - PESSOA FÍSICA			3.3.90.36.00	1.050,00			
OUTROS SERVIÇOS DE TERCEIROS - PESSOA JURÍDICA			3.3.90.39.00	1.050,00			
4 DESPESAS DE CAPIT						105,00	
4 INVESTIMENTOS					105,00		
EQUIPAMENTOS E MATERIAL PERMANENTE			4.4.90.52.00	105,00			
<b>TOTAL</b>							<b>6.349.735,90</b>

**PREFEITURA MUNICIPAL DE ESPERANTINA**

Rua Vereador Ramos, 746-Centro - CNPJ:06554174/0001-82

Orçamento Programa - Exercício de 2020

Page 44

**QUADRO AUXILIAR DE DETALHAMENTO DA DESPESA**

PODER 02 PODER EXECUTIVO  
ORGÃO 14 SECRET.MUN.DO DESENVOLVIMENTO E TRABALHO  
UNIDADE 00 SECRET.MUN.DO DESENVOLVIMENTO E TRABALHO

Aplicacao Programada	Proj/Ativ	Finalidade	Categoria	Detalhada	TotalGrupo	Total Categ.	Total Func.
		F.R. - C.A.					
Construção e rest. de centrais de produção e abastecimento	20.605.0055.1500.0000						1.050,00
4	DESPEAS DE CAPIT					1.050,00	
4	INVESTIMENTOS				1.050,00		
	OBRAS E INSTALAÇÕES		4.4.90.51.00	1.050,00			
Adm.Geral Sec Desenvol, Empreendedorismo e Trabalho	20.605.0055.2502.0000						625.117,50
3	DESPEAS CORREN					621.967,50	
1	PESSOAL E ENCARGOS SOCIAIS				556.815,00		
	CONTRATAÇÃO POR TEMPO DETERMINADO		3.1.90.04.00	204.750,00			
	VENCIMENTOS E VANTAGENS FIXAS - PESSOAL CIVIL		3.1.90.11.00	330.015,00			
	OBRIGAÇÕES PATRONAIS		3.1.90.13.00	22.050,00			
3	OUTRAS DESPEAS CORRENTES				65.152,50		
	DIÁRIAS - CIVIL		3.3.90.14.00	8.400,00			
	MATERIAL DE CONSUMO		3.3.90.30.00	3.307,50			
	OUTROS SERVIÇOS DE TERCEIROS - PESSOA FÍSICA		3.3.90.36.00	40.845,00			
	OUTROS SERVIÇOS DE TERCEIROS - PESSOA JURÍDICA		3.3.90.39.00	12.600,00			
4	DESPEAS DE CAPIT					3.150,00	
4	INVESTIMENTOS				3.150,00		
	EQUIPAMENTOS E MATERIAL PERMANENTE		4.4.90.52.00	3.150,00			
Ações de Incentivo e Apoio à Piscicultura	20.608.0055.2546.0000						24.360,00
3	DESPEAS CORREN					24.255,00	
3	OUTRAS DESPEAS CORRENTES				24.255,00		
	MATERIAL DE CONSUMO		3.3.90.30.00	2.205,00			
	PASSAGENS E DESPEAS COM LOCOMOÇÃO		3.3.90.33.00	11.025,00			
	OUTROS SERVIÇOS DE TERCEIROS - PESSOA JURÍDICA		3.3.90.39.00	11.025,00			
4	DESPEAS DE CAPIT					105,00	
4	INVESTIMENTOS				105,00		
	EQUIPAMENTOS E MATERIAL PERMANENTE		4.4.90.52.00	105,00			
Apoio e Incentivo à Produção da Agricultura Familiar	20.608.0056.2545.0000						58.432,50
3	DESPEAS CORREN					58.327,50	
3	OUTRAS DESPEAS CORRENTES				58.327,50		
	MATERIAL DE CONSUMO		3.3.90.30.00	1.050,00			
	OUTROS SERVIÇOS DE TERCEIROS - PESSOA FÍSICA		3.3.90.36.00	4.777,50			
	OUTROS SERVIÇOS DE TERCEIROS - PESSOA JURÍDICA		3.3.90.39.00	52.500,00			
4	DESPEAS DE CAPIT					105,00	
4	INVESTIMENTOS				105,00		
	EQUIPAMENTOS E MATERIAL PERMANENTE		4.4.90.52.00	105,00			
<b>TOTAL</b>							<b>708.960,00</b>

**PREFEITURA MUNICIPAL DE ESPERANTINA**

Rua Vereador Ramos, 746-Centro - CNPJ:06554174/0001-82

Orçamento Programa - Exercício de 2020

Page 45

**QUADRO AUXILIAR DE DETALHAMENTO DA DESPESA**

PODER 02 PODER EXECUTIVO  
ORGÃO 15 FUNDO DE PREVIDÊNCIA DO MUNICÍPIO  
UNIDADE 01 FUNDO DE PREVIDÊNCIA DO MUNICÍPIO-PLANO FINANCEIRO

Aplicacao Programada	Proj/Ativ	Finalidade F.R. - C.A.	Categoria	Detalhada	TotalGrupo	Total Categ.	Total Func.
Manut.do Fundo Previd. Municipal-Plano Financeiro	09.272.0021.2122.0000						374.500,00
3 DESPESAS CORREN						344.000,00	
1 PESSOAL E ENCARGOS SOCIAIS					51.000,00		
VENCIMENTOS E VANTAGENS FIXAS - PESSOAL CIVIL			3.1.90.11.00	50.000,00			
OBRIGAÇÕES PATRONAIS			3.1.90.13.00	500,00			
CONTRIBUIÇÕES PATRONAIS			3.1.91.13.00	500,00			
3 OUTRAS DESPESAS CORRENTES					293.000,00		
DIÁRIAS - CIVIL			3.3.90.14.00	5.000,00			
MATERIAL DE CONSUMO			3.3.90.30.00	13.000,00			
PASSAGENS E DESPESAS COM LOCOMOÇÃO			3.3.90.33.00	3.000,00			
SERVIÇOS DE CONSULTORIA			3.3.90.35.00	220.000,00			
OUTROS SERVIÇOS DE TERCEIROS - PESSOA FÍSICA			3.3.90.36.00	20.000,00			
OUTROS SERVIÇOS DE TERCEIROS - PESSOA JURÍDICA			3.3.90.39.00	30.000,00			
SERVIÇOS DE TECNOLOGIA DA INFORMAÇÃO E COMUNICAÇÃO			3.3.90.40.00	2.000,00			
4 DESPESAS DE CAPIT						30.500,00	
4 INVESTIMENTOS					30.500,00		
EQUIPAMENTOS E MATERIAL PERMANENTE			4.4.90.52.00	30.500,00			
Beneficios Previdenciarios-Plano Financeiro	09.272.0021.2123.0000						5.560.000,00
3 DESPESAS CORREN						5.560.000,00	
1 PESSOAL E ENCARGOS SOCIAIS					5.550.000,00		
APOSENTADORIAS DO RPPS, RESERVA REMUNERADA E REFO			3.1.90.01.00	4.500.000,00			
PENSÕES DO RPPS E DO MILITAR			3.1.90.03.00	450.000,00			
OUTROS BENEFÍCIOS PREVIDENCIÁRIOS DO SERVIDOR OU DO			3.1.90.05.00	600.000,00			
3 OUTRAS DESPESAS CORRENTES					10.000,00		
COMPENSAÇÕES AO RGPS			3.3.90.98.00	10.000,00			
Beneficios Previdenciarios-Plano Financeiro	99.997.0021.2123.0000						400.000,00
9 RESERVA DE CONTII						400.000,00	
9 RESERVA DE CONTINGÊNCIA					400.000,00		
RESERVA DE CONTINGÊNCIA			9.9.99.99.00	400.000,00			
<b>TOTAL</b>							<b>6.334.500,00</b>

**PREFEITURA MUNICIPAL DE ESPERANTINA**  
 Rua Vereador Ramos, 746-Centro - CNPJ:06554174/0001-82

Orçamento Programa - Exercício de 2020

Page 46

**QUADRO AUXILIAR DE DETALHAMENTO DA DESPESA**

PODER 02 PODER EXECUTIVO  
 ORGÃO 15 FUNDO DE PREVIDÊNCIA DO MUNICÍPIO  
 UNIDADE 02 FUNDO DE PREVIDÊNCIA DO MUNICÍPIO-PLANO PREVIDENCIÁRIO

Aplicação Programada	Proj/Ativ	Finalidade	Categoria	Detalhada	TotalGrupo	Total Categ.	Total Func.
		F.R. - C.A.					
Manut. do Fundo Previd.Municipal-Plano Previdencia	09.272.0021.2127.0000						99.000,00
3 DESPESAS CORREN						89.000,00	
1 PESSOAL E ENCARGOS SOCIAIS					71.000,00		
VENCIMENTOS E VANTAGENS FIXAS - PESSOAL CIVIL			3.1.90.11.00	70.000,00			
OBRIGAÇÕES PATRONAIS			3.1.90.13.00	500,00			
CONTRIBUIÇÕES PATRONAIS			3.1.91.13.00	500,00			
3 OUTRAS DESPESAS CORRENTES					18.000,00		
DIÁRIAS - CIVIL			3.3.90.14.00	1.000,00			
MATERIAL DE CONSUMO			3.3.90.30.00	4.000,00			
PASSAGENS E DESPESAS COM LOCOMOÇÃO			3.3.90.33.00	1.000,00			
SERVIÇOS DE CONSULTORIA			3.3.90.35.00	10.000,00			
OUTROS SERVIÇOS DE TERCEIROS - PESSOA FÍSICA			3.3.90.36.00	1.000,00			
OUTROS SERVIÇOS DE TERCEIROS - PESSOA JURÍDICA			3.3.90.39.00	1.000,00			
4 DESPESAS DE CAPIT						10.000,00	
4 INVESTIMENTOS					10.000,00		
EQUIPAMENTOS E MATERIAL PERMANENTE			4.4.90.52.00	10.000,00			
Benefícios Previdenciarios-Plano Previdenciario	09.272.0021.2128.0000						610.000,00
3 DESPESAS CORREN						610.000,00	
1 PESSOAL E ENCARGOS SOCIAIS					560.000,00		
APOSENTADORIAS DO RPPS, RESERVA REMUNERADA E REFOF			3.1.90.01.00	180.000,00			
PENSÕES DO RPPS E DO MILITAR			3.1.90.03.00	60.000,00			
OUTROS BENEFÍCIOS PREVIDENCIÁRIOS DO SERVIDOR OU DO			3.1.90.05.00	320.000,00			
3 OUTRAS DESPESAS CORRENTES					50.000,00		
COMPENSAÇÕES AO RGPS			3.3.90.98.00	50.000,00			
Benefícios Previdenciarios-Plano Previdenciario	99.997.0021.2128.0000						262.000,00
9 RESERVA DE CONTII						262.000,00	
9 RESERVA DE CONTINGÊNCIA					262.000,00		
RESERVA DE CONTINGÊNCIA			9.9.99.99.00	262.000,00			
<b>TOTAL</b>							<b>971.000,00</b>

**PREFEITURA MUNICIPAL DE ESPERANTINA**  
 Rua Vereador Ramos, 746-Centro - CNPJ:06554174/0001-82

Orçamento Programa - Exercício de 2020

Page 47

**QUADRO AUXILIAR DE DETALHAMENTO DA DESPESA**

PODER 90 Reserva de Contingência  
 ORGÃO 99 RESERVA DE CONTINGÊNCIA  
 UNIDADE 00 RESERVA DE CONTINGÊNCIA

Aplicação Programada	Proj/Ativ	Finalidade	Categoria	Detalhada	TotalGrupo	Total Categ.	Total Func.
		F.R. - C.A.					
Reserva de contingência	99.999.0099.2999.0000						1.601.092,50
9 RESERVA DE CONTII						1.601.092,50	
9 RESERVA DE CONTINGÊNCIA					1.601.092,50		
RESERVA DE CONTINGÊNCIA			9.9.99.99.00	1.601.092,50			
<b>TOTAL</b>							<b>1.601.092,50</b>

**PREFEITURA MUNICIPAL DE ESPERANTINA**

Rua Vereador Ramos, 746-Centro - CNPJ:06554174/0001-82

Orçamento Programa - Exercício de 2020

Page 1

**DEMONSTRATIVO DO PROGRAMA ANUAL DE TRABALHO DO GOVERNO,  
EM TERMOS DE OBRAS E PRESTAÇÃO DE SERVIÇOS.**

(Inc.III, § 2º, Art.2º)

Programana	Obras	Outros Investimentos	Outras Despesas de Capital	Despesas Correntes	Reserva de Contingência	Total
0000 AMORTIZAÇÃO E JUROS DA DÍVIDA INTERNA	0,00	0,00	472.500,00	1.050,00	0,00	473.550,00
0001 PROCESSO LEGISLATIVO	66.150,00	38.325,00	1.102,50	2.390.684,50	0,00	2.496.262,00
0005 GESTÃO ADMINISTRATIVA	13.100,00	86.320,50	233.100,00	7.507.362,90	0,00	7.839.883,40
0006 GESTÃO DE PLANEJAMENTO E ORÇAMENTC	0,00	1.050,00	0,00	72.450,00	0,00	73.500,00
0009 CONTROLE FINANCEIRO	0,00	105,00	0,00	422.940,00	0,00	423.045,00
0010 CONTROLE INTERNO	0,00	105,00	0,00	68.040,00	0,00	68.145,00
0011 POLICIAMENTO COMUNITÁRIO	0,00	100.105,00	0,00	6.300,00	0,00	106.405,00
0013 AÇÕES DE PROTEÇÃO AO IDOSO	5.512,50	2.100,00	0,00	15.750,00	0,00	23.362,50
0014 AÇÕES DE PROTEÇÃO AO DEFICIENTE	0,00	3.150,00	0,00	19.950,00	0,00	23.100,00
0015 AÇÕES DE PROTEÇÃO À CRIANÇA E AO ADC	12.127,50	21.945,00	0,00	387.434,25	0,00	421.506,75
0016 AÇÃO COMUNITÁRIA GERAL	53.025,00	94.815,00	5.512,50	2.204.984,25	0,00	2.358.336,75
0020 GESTÃO E EXPANSÃO DO SISTEMA DE SAÚD	441.630,00	465.100,00	39.375,00	8.057.227,50	0,00	9.003.332,50
0021 GESTÃO DA PREVIDÊNCIA ESTATUTÁRIA	0,00	40.500,00	0,00	6.603.000,00	662.000,00	7.305.500,00
0025 PROGRAMAS ESPECIAIS DE SAÚDE	0,00	21.315,00	0,00	7.163.730,00	0,00	7.185.045,00
0027 GESTÃO DAS AÇÕES DE ASSIST. HOSP. E AM	136.500,00	190.050,00	0,00	911.872,50	0,00	1.238.422,50
0030 GESTÃO E EXPANSÃO DO ENSINO FUNDAME	519.750,00	178.827,50	293.002,50	34.191.236,10	0,00	35.182.816,10
0031 PROGRAMAS ESPECIAIS DE EDUCAÇÃO	11.025,00	17.232,50	0,00	751.590,00	0,00	779.847,50
0032 PROGRAMAS ESPECIAIS DE EDUCAÇÃO	0,00	0,00	0,00	983.115,00	0,00	983.115,00
0033 PROGRAMA DE ENSINO A TRAB. JOVENS E A	0,00	1.102,50	0,00	292.792,50	0,00	293.895,00
0034 GESTÃO E EXPANSÃO DO ENSINO MÉDIO	0,00	0,00	0,00	3.307,50	0,00	3.307,50
0035 GESTÃO E EXPANSÃO DO ENSINO INFANTIL	102.375,00	74.982,50	0,00	1.993.267,50	0,00	2.170.625,00
0036 PROGR. DE ATEND. A PORT. DE NECESSICA	0,00	1.102,50	0,00	127.102,50	0,00	128.205,00
0038 APOIO E ESTÍMULO ÀS ATIVIDADES CULTUR	0,00	525,00	0,00	408.395,00	0,00	408.920,00
0039 PROGRAMA MUNICIPAL DE DIREITOS HUMAI	0,00	105,00	0,00	3.150,00	0,00	3.255,00
0040 AÇÕES DE UTILIDADE PÚBLICA	601.500,00	14.030,00	1.050,00	2.925.977,50	0,00	3.542.557,50
0047 PROGRAMA DE MELHORIA HABITACIONAL-R	161.175,00	0,00	0,00	0,00	0,00	161.175,00
0049 PROGRAMA DE MELHORIA HABITACIONAL-U	213.675,00	1.102,50	0,00	26.250,00	0,00	241.027,50
0050 AÇÕES DE SANEAMENTO BÁSICO RURAL	171.675,00	11.550,00	0,00	61.687,50	0,00	244.912,50
0051 AÇÕES DE SANEAMENTO BÁSICO URBANO	429.975,00	33.400,00	0,00	2.561.160,00	0,00	3.024.535,00
0053 AÇÕES DE PRESERVAÇÃO E DEFESA DO ME	525,00	2.100,00	0,00	79.852,50	0,00	82.477,50
0054 AÇÕES DE PRESERV.E APROV.DE RECURSC	0,00	0,00	0,00	2.100,00	0,00	2.100,00
0055 GESTÃO DAS ATIVID. DE PROD. E ABASTECII	1.050,00	3.255,00	0,00	646.222,50	0,00	650.527,50
0056 AÇÕES DE INCENTIVO À PRODUÇÃO VEGET.	0,00	105,00	0,00	58.327,50	0,00	58.432,50
0064 FOMENTO AO TURISMO	525,00	525,00	0,00	3.150,00	0,00	4.200,00
0065 REDE DE DISTR. DE ENERGIA ELÉTRICA	105.000,00	0,00	0,00	1.449.000,00	0,00	1.554.000,00
0070 EXPANSÃO E MELHORIADA REDE RODOVIÁF	180.950,00	0,00	0,00	5.250,00	0,00	186.200,00
0073 INCENTIVO AO ESPORTE AMADOR	331.275,00	2.100,00	0,00	34.125,00	0,00	367.500,00
0075 PROMOÇÃO DO LAZER	0,00	525,00	0,00	5.355,00	0,00	5.880,00
0099 RESERVA DE CONTINGÊNCIA	0,00	0,00	0,00	0,00	1.601.092,50	1.601.092,50
<b>TOTAL</b>	<b>3.558.520,00</b>	<b>1.407.555,50</b>	<b>1.045.642,50</b>	<b>82.445.189,50</b>	<b>2.263.092,50</b>	<b>90.720.000,00</b>

PREFEITURA MUNICIPAL DE ESPERANTINA

I - Previsão de Arrecadação das Receitas Municipais - 2020

Table with columns: RECEITAS, Valor Orçado, Bimestres (1º, 2º, 3º, 4º, 5º, 6º) with sub-columns for Bilim and Acum. Rows include RECEITAS CORRENTES, IMPOSTOS, TAXAS, etc.

ESPERANTINA - PI

PREFEITURA MUNICIPAL DE ESPERANTINA

I - Previsão de Arrecadação das Receitas Municipais - 2020

Table with columns: RECEITAS, Valor Orçado, Bimestres (1º, 2º, 3º, 4º, 5º, 6º) with sub-columns for Bilim and Acum. Rows include VALORES MOBILIÁRIOS, DEMAIS RECEITAS PATRIMONIAIS, RECEITA DE SERVIÇOS, etc.

LOA 2020



PREFEITURA MUNICIPAL DE ESPERANTINA

I - Previsão de Arrecadação das Receitas Municipais - 2020

RECEITAS	Valor Orçado	BIMESTRES											
		1º		2º		3º		4º		5º		6º	
		Bim	Acum	Bim	Acum	Bim	Acum	Bim	Acum	Bim	Acum	Bim	Acum
TRANSFERENCIA DE RECURSOS DO	166.897,50	92.623,76	92.623,76	74.273,76	166.897,50	0,00	166.897,50	0,00	166.897,50	0,00	166.897,50	0,00	166.897,50
TRANSFERENCIA DE RECURSOS DO	640.710,00	279.470,18	279.470,18	361.239,82	640.710,00	0,00	640.710,00	0,00	640.710,00	0,00	640.710,00	0,00	640.710,00
TRANSFERENCIA DE RECURSOS DO	241.500,00	161.000,00	161.000,00	80.500,00	241.500,00	0,00	241.500,00	0,00	241.500,00	0,00	241.500,00	0,00	241.500,00
TRANSFERENCIA DE RECURSOS DO	457.642,50	457.642,50	457.642,50	0,00	457.642,50	0,00	457.642,50	0,00	457.642,50	0,00	457.642,50	0,00	457.642,50
TRANSFERENCIAS DO	756.000,00	546.256,67	546.256,67	209.743,33	756.000,00	0,00	756.000,00	0,00	756.000,00	0,00	756.000,00	0,00	756.000,00
TRANSFERENCIAS DIRETAS DO FNDE	11.026,00	1.837,50	1.837,50	1.837,50	3.675,00	1.837,50	5.512,50	1.837,50	7.350,00	1.837,50	9.187,50	1.837,50	11.026,00
TRANSFERENCIAS DIRETAS DO FNDE	1.008.000,00	504.000,00	504.000,00	504.000,00	1.008.000,00	0,00	1.008.000,00	0,00	1.008.000,00	0,00	1.008.000,00	0,00	1.008.000,00
TRANSFERENCIAS DIRETAS DO FNDE	525.000,00	262.500,00	262.500,00	262.500,00	525.000,00	0,00	525.000,00	0,00	525.000,00	0,00	525.000,00	0,00	525.000,00
PROGRAMA NACIONAL DE INCLUSÃO	8.820,00	1.470,00	1.470,00	1.470,00	2.940,00	1.470,00	4.410,00	1.470,00	5.880,00	1.470,00	7.350,00	1.470,00	8.820,00
PROGRAMA BRASIL ALFABETIZADO -	3.412,50	568,76	568,76	568,76	1.137,52	568,76	1.706,28	568,76	2.275,04	568,76	2.843,80	568,76	3.412,50
OUTRAS TRANSFERENCIAS DIRETAS	649.267,50	108.211,26	108.211,26	108.211,26	216.422,52	108.211,26	324.633,78	108.211,26	432.845,04	108.211,26	541.056,30	108.211,26	649.267,50
TRANSFERENCIA FINANCEIRA DO ICMS	8.820,00	1.470,00	1.470,00	1.470,00	2.940,00	1.470,00	4.410,00	1.470,00	5.880,00	1.470,00	7.350,00	1.470,00	8.820,00
TRANSFERENCIAS DE RECURSOS DA	6.603.975,00	1.100.662,50	1.100.662,50	1.100.662,50	2.201.325,00	1.100.662,50	3.301.987,50	1.100.662,50	4.402.650,00	1.100.662,50	5.503.312,50	1.100.662,50	6.603.975,00
TRANSFERENCIAS DE CONVÍNIOS DA	73.500,00	12.250,00	12.250,00	12.250,00	24.500,00	12.250,00	36.750,00	12.250,00	49.000,00	12.250,00	61.250,00	12.250,00	73.500,00
TRANSFERENCIAS DE CONVÍNIOS DA	23.152,50	3.858,76	3.858,76	3.858,76	7.717,52	3.858,76	11.576,28	3.858,76	15.435,04	3.858,76	19.293,80	3.858,76	23.152,50
OUTRAS TRANSFERENCIAS DE	21.000,00	3.500,00	3.500,00	3.500,00	7.000,00	3.500,00	10.500,00	3.500,00	14.000,00	3.500,00	17.500,00	3.500,00	21.000,00
TRANSF. DO FNAS - PSB - BL	441.787,50	441.787,50	441.787,50	0,00	441.787,50	0,00	441.787,50	0,00	441.787,50	0,00	441.787,50	0,00	441.787,50
TRANSF. DO FNAS - PSE - PROTEÇÃO	104.354,25	104.354,25	104.354,25	0,00	104.354,25	0,00	104.354,25	0,00	104.354,25	0,00	104.354,25	0,00	104.354,25
TRANSF. DO FNAS - IGDIF - GESTÃO	284.550,00	284.550,00	284.550,00	0,00	284.550,00	0,00	284.550,00	0,00	284.550,00	0,00	284.550,00	0,00	284.550,00
TRANSF. DO FNAS - IGDUSAS - GESTÃO	63.000,00	63.000,00	63.000,00	0,00	63.000,00	0,00	63.000,00	0,00	63.000,00	0,00	63.000,00	0,00	63.000,00
TRANSF. DO FNAS - PROGRAMA	122.850,00	122.850,00	122.850,00	0,00	122.850,00	0,00	122.850,00	0,00	122.850,00	0,00	122.850,00	0,00	122.850,00
TRANSF. DO FNAS - PROGRAMA	51.555,00	51.555,00	51.555,00	0,00	51.555,00	0,00	51.555,00	0,00	51.555,00	0,00	51.555,00	0,00	51.555,00
OUTRAS TRANSFERÊNCIAS DE	10.500,00	10.500,00	10.500,00	0,00	10.500,00	0,00	10.500,00	0,00	10.500,00	0,00	10.500,00	0,00	10.500,00
OUTRAS TRANSFERÊNCIAS DA UNIBO -	1.332.119,25	0,00	0,00	0,00	0,00	0,00	0,00	0,00	0,00	0,00	1.332.119,25	1.332.119,25	1.332.119,25
TRANSFERÊNCIAS DOS ESTADOS E	7.436.805,00	113.360,00	113.360,00	113.360,00	226.720,00	113.360,00	340.080,00	113.360,00	453.440,00	113.360,00	566.800,00	113.360,00	7.436.805,00
COTA-PARTE DO ICMS - PRINCIPAL	5.093.550,00	0,00	0,00	0,00	0,00	0,00	0,00	0,00	0,00	0,00	0,00	5.093.550,00	5.093.550,00
COTA-PARTE DO IPVA - PRINCIPAL	788.287,50	0,00	0,00	0,00	0,00	0,00	0,00	0,00	0,00	0,00	0,00	788.287,50	788.287,50
COTA-PARTE DO IPI - MUNICÍPIOS -	2.205,00	0,00	0,00	0,00	0,00	0,00	0,00	0,00	0,00	0,00	2.205,00	2.205,00	2.205,00
COTA-PARTE DA CONTRIBUIÇÃO DE	138.500,00	0,00	0,00	0,00	0,00	0,00	0,00	0,00	0,00	0,00	0,00	138.500,00	138.500,00
Transf. do Estado p/Seção-LRPD	94.500,00	16.750,00	16.750,00	16.750,00	31.500,00	16.750,00	47.250,00	16.750,00	63.000,00	16.750,00	78.750,00	16.750,00	94.500,00

PREFEITURA MUNICIPAL DE ESPERANTINA

I - Previsão de Arrecadação das Receitas Municipais - 2020

RECEITAS	Valor Orçado	BIMESTRES											
		1º		2º		3º		4º		5º		6º	
		Bim	Acum	Bim	Acum	Bim	Acum	Bim	Acum	Bim	Acum	Bim	Acum
Transf. do Estado	315.000,00	16.750,00	16.750,00	16.750,00	31.500,00	16.750,00	47.250,00	16.750,00	63.000,00	16.750,00	78.750,00	16.750,00	94.500,00
Transf. do Estado p/Seção-CAPS Prog. de	610.102,50	16.750,00	16.750,00	16.750,00	31.500,00	16.750,00	47.250,00	16.750,00	63.000,00	16.750,00	78.750,00	16.750,00	94.500,00
TRANSFERENCIAS DE ESTADOS	19.845,00	3.307,50	3.307,50	3.307,50	6.615,00	3.307,50	9.922,50	3.307,50	13.230,00	3.307,50	16.537,50	3.307,50	19.845,00
TRANSFERENCIAS DE CONVENIO DOS	31.500,00	5.250,00	5.250,00	5.250,00	10.500,00	5.250,00	15.750,00	5.250,00	21.000,00	5.250,00	26.250,00	5.250,00	31.500,00
OUTRAS TRANSFERENCIAS DE	21.000,00	3.500,00	3.500,00	3.500,00	7.000,00	3.500,00	10.500,00	3.500,00	14.000,00	3.500,00	17.500,00	3.500,00	21.000,00
OUTRAS TRANSFERENCIAS DOS	324.315,00	54.052,50	54.052,50	54.052,50	108.105,00	54.052,50	162.157,50	54.052,50	216.210,00	54.052,50	270.262,50	54.052,50	324.315,00
TRANSFERENCIAS DE INSTITUIÇÕES	1.102,50	183,76	183,76	183,76	367,52	183,76	551,28	183,76	735,04	183,76	918,80	183,76	1.102,50
TRANSFERENCIAS DE INSTITUIÇÕES	1.102,50	183,76	183,76	183,76	367,52	183,76	551,28	183,76	735,04	183,76	918,80	183,76	1.102,50
TRANSFERENCIAS DE OUTRAS	25.675.020,00	4.279.170,00	4.279.170,00	4.279.170,00	8.558.340,00	4.279.170,00	12.837.510,00	4.279.170,00	17.116.680,00	4.279.170,00	21.395.850,00	4.279.170,00	25.675.020,00
TRANSFERENCIAS DE RECURSOS DO	25.675.020,00	4.279.170,00	4.279.170,00	4.279.170,00	8.558.340,00	4.279.170,00	12.837.510,00	4.279.170,00	17.116.680,00	4.279.170,00	21.395.850,00	4.279.170,00	25.675.020,00
OUTRAS RECEITAS CORRENTES	1.154.050,42	192.341,78	192.341,78	192.341,78	384.683,56	192.341,78	577.025,34	192.341,78	769.367,12	192.341,78	961.708,90	192.341,78	1.154.050,42
INDENIZACÕES, RESTITUIÇÕES E	202.249,42	33.708,24	33.708,24	33.708,24	67.416,48	33.708,24	101.124,72	33.708,24	134.832,96	33.708,24	168.541,20	33.708,24	202.249,42
OUTRAS INDENIZACÕES - PRINCIPAL	3.307,50	551,29	551,29	551,29	1.102,58	551,29	1.653,87	551,29	2.205,46	551,29	2.758,05	551,29	3.307,50
OUTRAS RESTITUIÇÕES - PRINCIPAL	198.941,92	33.156,98	33.156,98	33.156,98	66.313,96	33.156,98	99.470,94	33.156,98	132.627,92	33.156,98	165.784,90	33.156,98	198.941,92
DEMAS RECEITAS CORRENTES	951.801,00	158.633,54	158.633,54	158.633,54	317.267,08	158.633,54	476.900,62	158.633,54	634.534,16	158.633,54	793.167,70	158.633,54	951.801,00
Comp.Financ.entre Regime Geral e	191.000,00	31.833,34	31.833,34	31.833,34	63.666,68	31.833,34	95.500,02	31.833,34	127.333,36	31.833,34	159.166,70	31.833,34	191.000,00
Comp.Financ.entre Regime Geral e	1.000,00	166,66	166,66	166,66	333,32	166,66	499,98	166,66	666,64	166,66	833,30	166,66	1.000,00
OUTRAS RECEITAS - PRIMARIAS -	766.493,50	126.082,26	126.082,26	126.082,26	252.164,52	126.082,26	378.246,78	126.082,26	504.329,04	126.082,26	630.411,30	126.082,26	766.493,50
OUTRAS RECEITAS - PRIMARIAS -	1.102,50	183,76	183,76	183,76	367,52	183,76	551,28	183,76	735,04	183,76	918,80	183,76	1.102,50
OUTRAS RECEITAS - PRIMARIAS -	1.102,50	183,76	183,76	183,76	367,52	183,76	551,28	183,76	735,04	183,76	918,80	183,76	1.102,50
OUTRAS RECEITAS - PRIMARIAS -	1.102,50	183,76	183,76	183,76	367,52	183,76	551,28	183,76	735,04	183,76	918,80	183,76	1.102,50
RECEITAS DE CAPITAL	3.480.824,58	579.304,12	579.304,12	579.304,12	1.158.608,24	579.304,12	1.737.912,36	579.304,12	2.317.216,48	579.304,12	2.896.520,60	579.304,12	3.480.824,58
OPERAÇÕES DE CRÉDITO	157.750,00	26.291,66	26.291,66	26.291,66	52.583,32	26.291,66	78.874,98	26.291,66	105.166,64	26.291,66	131.458,30	26.291,66	157.750,00
OPERAÇÕES DE CRÉDITO - MERCADO	157.750,00	26.291,66	26.291,66	26.291,66	52.583,32	26.291,66	78.874,98	26.291,66	105.166,64	26.291,66	131.458,30	26.291,66	157.750,00
OUTRAS OPERAÇÕES DE CRÉDITO -	157.750,00	26.291,66	26.291,66	26.291,66	52.583,32	26.291,66	78.874,98	26.291,66	105.166,64	26.291,66	131.458,30	26.291,66	157.750,00
ALIEIAMENTO DE BENS	45.869,58	7.644,94	7.644,94	7.644,94	15.289,88	7.644,94	22.934,82	7.644,94	30.579,76	7.644,94	38.224,70	7.644,94	45.869,58
ALIEIAMENTO DE BENS MÓVEIS	34.844,58	5.807,44	5.807,44	5.807,44	11.614,88	5.807,44	17.422,32	5.807,44	23.229,76	5.807,44	29.037,20	5.807,44	34.844,58
ALIEIAMENTO DE BENS MÓVEIS E	34.844,58	5.807,44	5.807,44	5.807,44	11.614,88	5.807,44	17.422,32	5.807,44	23.229,76	5.807,44	29.037,20	5.807,44	34.844,58
ALIEIAMENTO DE BENS IMÓVEIS	11.026,00	1.837,50	1.837,50	1.837,50	3.675,00	1.837,50	5.512,50	1.837,50	7.350,00	1.837,50	9.187,50	1.837,50	11.026,00
ALIEIAMENTO DE BENS IMÓVEIS -	11.026,00	1.837,50	1.837,50	1.837,50	3.675,00	1.837,50	5.512,50	1.837,50	7.350,00	1.837,50	9.187,50	1.837,50	11.026,00

## PREFEITURA MUNICIPAL DE ESPERANTINA

## I - Previsão de Arrecadação das Receitas Municipais - 2020

RECEITAS	Valor Orçado	BIMESTRES											
		1º		2º		3º		4º		5º		6º	
		Bim	Acum	Bim	Acum	Bim	Acum	Bim	Acum	Bim	Acum	Bim	Acum
AMORTIZAÇÃO DE EMPRÉSTIMOS	1.102,50	183,76	183,76	183,76	367,52	183,76	551,28	183,76	735,04	183,76	918,80	183,76	1.102,50
AMORTIZAÇÃO DE EMPRÉSTIMOS	1.102,50	183,76	183,76	183,76	367,52	183,76	551,28	183,76	735,04	183,76	918,80	183,76	1.102,50
AMORTIZAÇÃO DE EMPRÉSTIMOS	1.102,50	183,76	183,76	183,76	367,52	183,76	551,28	183,76	735,04	183,76	918,80	183,76	1.102,50
TRANSFERÊNCIAS DE CAPITAL	3.207.000,00	533.666,68	533.666,68	533.666,68	1.067.333,36	533.666,68	1.601.000,04	533.666,68	2.134.666,72	533.666,68	2.668.333,40	533.666,68	3.207.000,00
TRANSFERÊNCIAS DA UNIÃO E DE	2.818.500,00	468.916,68	468.916,68	468.916,68	937.833,36	468.916,68	1.406.750,04	468.916,68	1.875.666,72	468.916,68	2.344.583,40	473.916,68	2.818.500,00
TRANSFERÊNCIAS DE RECURSOS DO	630.000,00	106.000,00	106.000,00	106.000,00	210.000,00	106.000,00	315.000,00	106.000,00	420.000,00	106.000,00	526.000,00	106.000,00	630.000,00
PROG. DE APOIO AO TRANSP.	5.000,00	0,00	0,00	0,00	0,00	0,00	0,00	0,00	0,00	0,00	0,00	5.000,00	5.000,00
PROGRAMA NACIONAL DE	5.000,00	833,34	833,34	833,34	1.666,68	833,34	2.500,02	833,34	3.333,36	833,34	4.166,70	833,34	5.000,00
OUTRAS TRANSFERÊNCIAS	425.000,00	70.833,34	70.833,34	70.833,34	141.666,68	70.833,34	212.500,02	70.833,34	283.333,36	70.833,34	354.166,70	70.833,34	425.000,00
TRANSFERÊNCIAS DE CONVÊNIO DA	105.000,00	17.500,00	17.500,00	17.500,00	35.000,00	17.500,00	52.500,00	17.500,00	70.000,00	17.500,00	87.500,00	17.500,00	105.000,00
TRANSFERÊNCIAS DE CONVÊNIO DA	105.000,00	17.500,00	17.500,00	17.500,00	35.000,00	17.500,00	52.500,00	17.500,00	70.000,00	17.500,00	87.500,00	17.500,00	105.000,00
TRANSFERÊNCIAS DE CONVÊNIO DA	451.500,00	75.250,00	75.250,00	75.250,00	150.500,00	75.250,00	225.750,00	75.250,00	301.000,00	75.250,00	376.250,00	75.250,00	451.500,00
OUTRAS TRANSFERÊNCIAS DE	1.092.000,00	182.000,00	182.000,00	182.000,00	364.000,00	182.000,00	546.000,00	182.000,00	728.000,00	182.000,00	910.000,00	182.000,00	1.092.000,00
TRANSFERÊNCIAS DOS ESTADOS E	388.500,00	64.750,00	64.750,00	64.750,00	129.500,00	64.750,00	194.250,00	64.750,00	259.000,00	64.750,00	323.750,00	64.750,00	388.500,00
TRANSFERÊNCIAS DE CONVÊNIO DOS	52.500,00	8.750,00	8.750,00	8.750,00	17.500,00	8.750,00	26.250,00	8.750,00	35.000,00	8.750,00	43.750,00	8.750,00	52.500,00
TRANSFERÊNCIAS DE CONVÊNIO DOS	52.500,00	8.750,00	8.750,00	8.750,00	17.500,00	8.750,00	26.250,00	8.750,00	35.000,00	8.750,00	43.750,00	8.750,00	52.500,00
OUTRAS TRANSFERÊNCIAS DE	283.500,00	47.250,00	47.250,00	47.250,00	94.500,00	47.250,00	141.750,00	47.250,00	189.000,00	47.250,00	236.250,00	47.250,00	283.500,00
OUTRAS RECEITAS DE CAPITAL	69.102,50	11.517,08	11.517,08	11.517,08	23.034,16	11.517,08	34.551,24	11.517,08	46.068,32	11.517,08	57.585,40	11.517,10	69.102,50
DEMAIS RECEITAS DE CAPITAL	69.102,50	11.517,08	11.517,08	11.517,08	23.034,16	11.517,08	34.551,24	11.517,08	46.068,32	11.517,08	57.585,40	11.517,10	69.102,50
DEMAIS RECEITAS DE CAPITAL -	69.102,50	11.517,08	11.517,08	11.517,08	23.034,16	11.517,08	34.551,24	11.517,08	46.068,32	11.517,08	57.585,40	11.517,10	69.102,50
RECEITAS CORRENTES	3.523.000,00	2.423.699,80	2.423.699,80	602.466,84	3.026.166,64	193.083,32	3.219.249,96	193.083,32	3.412.333,28	193.083,32	3.605.416,60	-82.416,80	3.523.000,00
CONTRIBUIÇÕES	3.523.000,00	2.423.699,80	2.423.699,80	602.466,84	3.026.166,64	193.083,32	3.219.249,96	193.083,32	3.412.333,28	193.083,32	3.605.416,60	-82.416,80	3.523.000,00
CONTRIBUIÇÕES SOCIAIS	3.523.000,00	2.423.699,80	2.423.699,80	602.466,84	3.026.166,64	193.083,32	3.219.249,96	193.083,32	3.412.333,28	193.083,32	3.605.416,60	-82.416,80	3.523.000,00
CPSSS PATRONAL-SERVIDOR CIVIL	374.500,00	62.416,66	62.416,66	62.416,66	124.833,32	62.416,66	187.249,98	62.416,66	249.666,64	62.416,66	312.083,30	62.416,70	374.500,00
CPSSS PATRONAL-SERVIDOR CIVIL	2.280.000,00	1.914.830,46	1.914.830,46	386.166,94	2.280.000,00	0,00	2.280.000,00	0,00	2.280.000,00	0,00	2.280.000,00	0,00	2.280.000,00
CPSSS PATRONAL-SERVIDOR CIVIL	98.000,00	62.416,66	62.416,66	62.416,66	124.833,32	62.416,66	187.249,98	62.416,66	249.666,64	62.416,66	312.083,30	-213.083,30	98.000,00
CPSSS PATRONAL-SERVIDOR CIVIL	380.000,00	315.786,02	315.786,02	44.213,98	380.000,00	0,00	380.000,00	0,00	380.000,00	0,00	380.000,00	0,00	380.000,00
CPSSS PATRONAL-SERVIDOR CIVIL	20.000,00	3.333,34	3.333,34	3.333,34	6.666,68	3.333,34	10.000,02	3.333,34	13.333,36	3.333,34	16.666,70	3.333,30	20.000,00
CPSSS PATRONAL - SERVIDOR CIVIL	500,00	83,34	83,34	83,34	166,68	83,34	250,02	83,34	333,36	83,34	416,70	83,30	500,00
CPSSS PATRONAL -	378.000,00	63.166,66	63.166,66	63.166,66	126.333,32	63.166,66	189.499,98	63.166,66	252.666,64	63.166,66	315.833,30	63.166,70	378.000,00
CPSSS	10.000,00	1.666,68	1.666,68	1.666,68	3.333,32	1.666,68	4.999,98	1.666,68	6.666,64	1.666,68	8.333,30	1.666,70	10.000,00

## PREFEITURA MUNICIPAL DE ESPERANTINA

## I - Previsão de Arrecadação das Receitas Municipais - 2020

RECEITAS	Valor Orçado	BIMESTRES											
		1º		2º		3º		4º		5º		6º	
		Bim	Acum	Bim	Acum	Bim	Acum	Bim	Acum	Bim	Acum	Bim	Acum
(R) DEDUÇÕES DA RECEITA	-6.003.396,00	-3.466.557,86	-3.466.557,86	-1.359.000,84	-4.825.558,50	-367,50	-4.825.926,00	-367,50	-4.826.293,50	-367,50	-4.826.661,00	-1.176.735,00	-6.003.396,00
(R) RENUNCIA	-6.003.396,00	-3.466.557,86	-3.466.557,86	-1.359.000,84	-4.825.558,50	-367,50	-4.825.926,00	-367,50	-4.826.293,50	-367,50	-4.826.661,00	-1.176.735,00	-6.003.396,00
COTA-PARTE DO FUNDO DE	-4.822.618,50	-3.464.689,75	-3.464.689,75	-1.357.928,75	-4.822.618,50	0,00	-4.822.618,50	0,00	-4.822.618,50	0,00	-4.822.618,50	0,00	-4.822.618,50
COTA-PARTE DO IMPOSTO SOBRE A	-2.205,00	-1.500,61	-1.500,61	-704,39	-2.205,00	0,00	-2.205,00	0,00	-2.205,00	0,00	-2.205,00	0,00	-2.205,00
TRANSFERENCIA FINANCEIRA DO ICMS	-1.784,00	-367,50	-367,50	-367,50	-735,00	-367,50	-1.102,50	-367,50	-1.470,00	-367,50	-1.837,50	73,50	-1.784,00
COTA-PARTE DO ICMS - PRINCIPAL	-1.018.710,00	0,00	0,00	0,00	0,00	0,00	0,00	0,00	0,00	0,00	0,00	-1.018.710,00	-1.018.710,00
COTA-PARTE DO IPVA - PRINCIPAL	-157.667,50	0,00	0,00	0,00	0,00	0,00	0,00	0,00	0,00	0,00	0,00	-157.667,50	-157.667,50
COTA-PARTE DO IPI - MUNICÍPIOS -	-441,00	0,00	0,00	0,00	0,00	0,00	0,00	0,00	0,00	0,00	0,00	-441,00	-441,00
TOTAL RECEITAS	90.720.000,00	37.061.983,05	37.061.983,05	19.105.883,88	56.167.866,93	6.977.559,34	63.145.426,27	6.977.559,34	70.122.985,61	6.977.559,34	77.100.544,95	13.619.455,05	90.720.000,00

Recursos Ordinários

PREFEITURA MUNICIPAL DE ESPERANTINA  
II - Cronograma de Execução Mensal de Desembolso

Page 1 of 6

	Dotação Inicial	Desembolsos Mensais Acumulados											
		até Janeiro	até Fevereiro	até Março	até Abril	até Maio	até Junho	até Julho	até Agosto	até Setembro	até Outubro	até Novembro	até Dezembro
11	PREFEITURA MUNICIPAL DE 001												
00	Recursos Ordinários												
100	000 Geral												
3	1 PESSOAL E ENCARGOS	6.831.545,00	569.295,42	569.295,42	569.295,42	569.295,42	569.295,42	569.295,42	569.295,42	569.295,42	569.295,42	569.295,42	569.295,38
3	2 JUROS E ENCARGOS	2.100,00	175,00	175,00	175,00	175,00	175,00	175,00	175,00	175,00	175,00	175,00	175,00
3	3 OUTRAS DESPESAS	8.144.000,40	678.666,70	678.666,70	678.666,70	678.666,70	678.666,70	678.666,70	678.666,70	678.666,70	678.666,70	678.666,70	678.666,70
4	4 INVESTIMENTOS	561.683,00	46.806,92	46.806,92	46.806,92	46.806,92	46.806,92	46.806,92	46.806,92	46.806,92	46.806,92	46.806,92	46.806,88
4	5 INVERSÕES FINANC	1.050,00	87,50	87,50	87,50	87,50	87,50	87,50	87,50	87,50	87,50	87,50	87,50
4	6 AMORTIZAÇÃO DA D	705.600,00	58.800,00	58.800,00	58.800,00	58.800,00	58.800,00	58.800,00	58.800,00	58.800,00	58.800,00	58.800,00	58.800,00
9	9 RESERVA DE CONTE	1.801.092,50	133.424,38	133.424,38	133.424,38	133.424,38	133.424,38	133.424,38	133.424,38	133.424,38	133.424,38	133.424,38	133.424,32
200	000 Educação												
3	1 PESSOAL E ENCARGOS	687.067,50	57.255,63	57.255,63	57.255,63	57.255,63	57.255,63	57.255,63	57.255,63	57.255,63	57.255,63	57.255,63	57.255,57
3	3 OUTRAS DESPESAS	2.457.348,60	204.779,05	204.779,05	204.779,05	204.779,05	204.779,05	204.779,05	204.779,05	204.779,05	204.779,05	204.779,05	204.779,05
4	4 INVESTIMENTOS	52.500,00	4.375,00	4.375,00	4.375,00	4.375,00	4.375,00	4.375,00	4.375,00	4.375,00	4.375,00	4.375,00	4.375,00
4	6 AMORTIZAÇÃO DA D	288.750,00	24.062,50	24.062,50	24.062,50	24.062,50	24.062,50	24.062,50	24.062,50	24.062,50	24.062,50	24.062,50	24.062,50
300	000 Saúde												
3	1 PESSOAL E ENCARGOS	29.400,00	2.450,00	2.450,00	2.450,00	2.450,00	2.450,00	2.450,00	2.450,00	2.450,00	2.450,00	2.450,00	2.450,00
3	2 JUROS E ENCARGOS	1.050,00	87,50	87,50	87,50	87,50	87,50	87,50	87,50	87,50	87,50	87,50	87,50
3	3 OUTRAS DESPESAS	84.000,00	7.000,00	7.000,00	7.000,00	7.000,00	7.000,00	7.000,00	7.000,00	7.000,00	7.000,00	7.000,00	7.000,00
4	4 INVESTIMENTOS	7.350,00	612,50	612,50	612,50	612,50	612,50	612,50	612,50	612,50	612,50	612,50	612,50
4	6 AMORTIZAÇÃO DA D	1.050,00	87,50	87,50	87,50	87,50	87,50	87,50	87,50	87,50	87,50	87,50	87,50
400	000 Assistência Social												
3	1 PESSOAL E ENCARGOS	23.677,50	1.973,13	1.973,13	1.973,13	1.973,13	1.973,13	1.973,13	1.973,13	1.973,13	1.973,13	1.973,13	1.973,07
3	3 OUTRAS DESPESAS	249.952,50	20.829,38	20.829,38	20.829,38	20.829,38	20.829,38	20.829,38	20.829,38	20.829,38	20.829,38	20.829,38	20.829,32
4	4 INVESTIMENTOS	7.612,50	634,38	634,38	634,38	634,38	634,38	634,38	634,38	634,38	634,38	634,38	634,32
120													
00	Recursos Ordinários												
115	000 Recursos Vinculados												
3	3 OUTRAS DESPESAS	733.950,00	61.162,50	61.162,50	61.162,50	61.162,50	61.162,50	61.162,50	61.162,50	61.162,50	61.162,50	61.162,50	61.162,50
4	4 INVESTIMENTOS	22.050,00	1.837,50	1.837,50	1.837,50	1.837,50	1.837,50	1.837,50	1.837,50	1.837,50	1.837,50	1.837,50	1.837,50
121													
00	Recursos Ordinários												
115	000 Recursos Vinculados												
3	3 OUTRAS DESPESAS	9.922,50	826,88	826,88	826,88	826,88	826,88	826,88	826,88	826,88	826,88	826,88	826,82
4	4 INVESTIMENTOS	1.102,50	91,88	91,88	91,88	91,88	91,88	91,88	91,88	91,88	91,88	91,88	91,82
122													

Transferências de Recursos do

PREFEITURA MUNICIPAL DE ESPERANTINA  
II - Cronograma de Execução Mensal de Desembolso

Page 2 of 6

	Dotação Inicial	Desembolsos Mensais Acumulados											
		até Janeiro	até Fevereiro	até Março	até Abril	até Maio	até Junho	até Julho	até Agosto	até Setembro	até Outubro	até Novembro	até Dezembro
00	Recursos Ordinários												
115	000 Recursos Vinculados												
3	3 OUTRAS DESPESAS	1.008.000,00	84.000,00	84.000,00	84.000,00	84.000,00	84.000,00	84.000,00	84.000,00	84.000,00	84.000,00	84.000,00	84.000,00
4	4 INVESTIMENTOS	1.102,50	91,88	91,88	91,88	91,88	91,88	91,88	91,88	91,88	91,88	91,88	91,82
124													
00	Recursos Ordinários												
115	000 Recursos Vinculados												
3	3 OUTRAS DESPESAS	661.500,00	55.125,00	55.125,00	55.125,00	55.125,00	55.125,00	55.125,00	55.125,00	55.125,00	55.125,00	55.125,00	55.125,00
4	4 INVESTIMENTOS	435.000,00	36.250,00	36.250,00	36.250,00	36.250,00	36.250,00	36.250,00	36.250,00	36.250,00	36.250,00	36.250,00	36.250,00
125													
00	Recursos Ordinários												
110	000 Convênios												
3	3 OUTRAS DESPESAS	105.000,00	8.750,00	8.750,00	8.750,00	8.750,00	8.750,00	8.750,00	8.750,00	8.750,00	8.750,00	8.750,00	8.750,00
4	4 INVESTIMENTOS	157.500,00	13.125,00	13.125,00	13.125,00	13.125,00	13.125,00	13.125,00	13.125,00	13.125,00	13.125,00	13.125,00	13.125,00
190													
00	Recursos Ordinários												
115	000 Recursos Vinculados												
3	1 PESSOAL E ENCARGOS	1.102,50	91,88	91,88	91,88	91,88	91,88	91,88	91,88	91,88	91,88	91,88	91,82
3	3 OUTRAS DESPESAS	58.590,00	4.882,50	4.882,50	4.882,50	4.882,50	4.882,50	4.882,50	4.882,50	4.882,50	4.882,50	4.882,50	4.882,50
4	4 INVESTIMENTOS	2.205,00	183,75	183,75	183,75	183,75	183,75	183,75	183,75	183,75	183,75	183,75	183,75
4	5 INVERSÕES FINANC	1.102,50	91,88	91,88	91,88	91,88	91,88	91,88	91,88	91,88	91,88	91,88	91,82
510													
00	Recursos Ordinários												
110	000 Convênios												
4	4 INVESTIMENTOS	1.596.000,00	133.000,00	133.000,00	133.000,00	133.000,00	133.000,00	133.000,00	133.000,00	133.000,00	133.000,00	133.000,00	133.000,00
520													
00	Recursos Ordinários												
110	000 Convênios												
4	4 INVESTIMENTOS	304.500,00	25.375,00	25.375,00	25.375,00	25.375,00	25.375,00	25.375,00	25.375,00	25.375,00	25.375,00	25.375,00	25.375,00
610													
00	Recursos Ordinários												
115	000 Recursos Vinculados												
3	3 OUTRAS DESPESAS	136.500,00	11.375,00	11.375,00	11.375,00	11.375,00	11.375,00	11.375,00	11.375,00	11.375,00	11.375,00	11.375,00	11.375,00
620													

ESPERANTINA - PI

LOA 2020

Contribuição para o Custeio de:

PREFEITURA MUNICIPAL DE ESPERANTINA  
II - Cronograma de Execução Mensal de Desembolso

Page 3 of 6

	Dotação Inicial	Desembolsos Mensais Acumulados											
		até Janeiro	até Fevereiro	até Março	até Abril	até Maio	até Junho	até Julho	até Agosto	até Setembro	até Outubro	até Novembro	até Dezembro
00 Recursos Ordinários													
115 000 Recursos Vinculados													
3 3 OUTRAS DESPESAS	1.081.500,00	90.125,00	90.125,00	90.125,00	90.125,00	90.125,00	90.125,00	90.125,00	90.125,00	90.125,00	90.125,00	90.125,00	90.125,00
920													
00 Recursos Ordinários													
115 000 Recursos Vinculados													
3 3 OUTRAS DESPESAS	152.500,00	12.708,33	12.708,33	12.708,33	12.708,33	12.708,33	12.708,33	12.708,33	12.708,33	12.708,33	12.708,33	12.708,33	12.708,37
4 4 INVESTIMENTOS	5.250,00	437,50	437,50	437,50	437,50	437,50	437,50	437,50	437,50	437,50	437,50	437,50	437,50
7 FUNDO DE PREVIDENCIA DE													
410													
00 Recursos Ordinários													
550 000 RPPS - Plano Previdenci													
3 1 PESSOAL E ENCARG	560.000,00	46.666,67	46.666,67	46.666,67	46.666,67	46.666,67	46.666,67	46.666,67	46.666,67	46.666,67	46.666,67	46.666,67	46.666,63
3 3 OUTRAS DESPESAS	50.000,00	4.166,67	4.166,67	4.166,67	4.166,67	4.166,67	4.166,67	4.166,67	4.166,67	4.166,67	4.166,67	4.166,67	4.166,63
9 9 RESERVA DE CONTE	262.000,00	21.833,33	21.833,33	21.833,33	21.833,33	21.833,33	21.833,33	21.833,33	21.833,33	21.833,33	21.833,33	21.833,33	21.833,37
420													
00 Recursos Ordinários													
560 000 RPPS - Plano Financeiro													
3 1 PESSOAL E ENCARG	5.550.000,00	462.500,00	462.500,00	462.500,00	462.500,00	462.500,00	462.500,00	462.500,00	462.500,00	462.500,00	462.500,00	462.500,00	462.500,00
3 3 OUTRAS DESPESAS	10.000,00	833,33	833,33	833,33	833,33	833,33	833,33	833,33	833,33	833,33	833,33	833,33	833,37
9 9 RESERVA DE CONTE	400.000,00	33.333,33	33.333,33	33.333,33	33.333,33	33.333,33	33.333,33	33.333,33	33.333,33	33.333,33	33.333,33	33.333,33	33.333,37
430													
00 Recursos Ordinários													
540 000 RPPS - Taxa de Adminis													
3 1 PESSOAL E ENCARG	122.000,00	10.166,67	10.166,67	10.166,67	10.166,67	10.166,67	10.166,67	10.166,67	10.166,67	10.166,67	10.166,67	10.166,67	10.166,63
3 3 OUTRAS DESPESAS	311.000,00	25.916,67	25.916,67	25.916,67	25.916,67	25.916,67	25.916,67	25.916,67	25.916,67	25.916,67	25.916,67	25.916,67	25.916,63
4 4 INVESTIMENTOS	40.500,00	3.375,00	3.375,00	3.375,00	3.375,00	3.375,00	3.375,00	3.375,00	3.375,00	3.375,00	3.375,00	3.375,00	3.375,00
6 FUNDO MUN. DOS DIREITOS													
001													
00 Recursos Ordinários													
400 000 Assistência Social													
3 1 PESSOAL E ENCARG	8.662,50	721,88	721,88	721,88	721,88	721,88	721,88	721,88	721,88	721,88	721,88	721,88	721,82
3 3 OUTRAS DESPESAS	8.400,00	700,00	700,00	700,00	700,00	700,00	700,00	700,00	700,00	700,00	700,00	700,00	700,00
4 4 INVESTIMENTOS	1.050,00	87,50	87,50	87,50	87,50	87,50	87,50	87,50	87,50	87,50	87,50	87,50	87,50

Outros Recursos Vinculados à F

PREFEITURA MUNICIPAL DE ESPERANTINA  
II - Cronograma de Execução Mensal de Desembolso

Page 4 of 6

	Dotação Inicial	Desembolsos Mensais Acumulados											
		até Janeiro	até Fevereiro	até Março	até Abril	até Maio	até Junho	até Julho	até Agosto	até Setembro	até Outubro	até Novembro	até Dezembro
390													
00 Recursos Ordinários													
400 001 Assistência - Rec. Vincul													
3 1 PESSOAL E ENCARG	6.615,00	551,25	551,25	551,25	551,25	551,25	551,25	551,25	551,25	551,25	551,25	551,25	551,25
3 3 OUTRAS DESPESAS	8.820,00	735,00	735,00	735,00	735,00	735,00	735,00	735,00	735,00	735,00	735,00	735,00	735,00
4 4 INVESTIMENTOS	4.410,00	367,50	367,50	367,50	367,50	367,50	367,50	367,50	367,50	367,50	367,50	367,50	367,50
5 FUNDEB													
116													
00 Recursos Ordinários													
230 000 FUNDEB - Magistério													
3 1 PESSOAL E ENCARG	20.662.562,50	1.721.881,88	1.721.881,88	1.721.881,88	1.721.881,88	1.721.881,88	1.721.881,88	1.721.881,88	1.721.881,88	1.721.881,88	1.721.881,88	1.721.881,88	1.721.881,82
240 000 FUNDEB - Outros													
3 1 PESSOAL E ENCARG	3.917.707,50	326.475,63	326.475,63	326.475,63	326.475,63	326.475,63	326.475,63	326.475,63	326.475,63	326.475,63	326.475,63	326.475,63	326.475,57
3 3 OUTRAS DESPESAS	1.148.805,00	95.733,75	95.733,75	95.733,75	95.733,75	95.733,75	95.733,75	95.733,75	95.733,75	95.733,75	95.733,75	95.733,75	95.733,75
4 4 INVESTIMENTOS	1.050,00	87,50	87,50	87,50	87,50	87,50	87,50	87,50	87,50	87,50	87,50	87,50	87,50
117													
00 Recursos Ordinários													
240 000 FUNDEB - Outros													
3 1 PESSOAL E ENCARG	4.189.395,00	349.116,25	349.116,25	349.116,25	349.116,25	349.116,25	349.116,25	349.116,25	349.116,25	349.116,25	349.116,25	349.116,25	349.116,25
3 2 JUROS E ENCARGOS	1.102,50	91,88	91,88	91,88	91,88	91,88	91,88	91,88	91,88	91,88	91,88	91,88	91,82
3 3 OUTRAS DESPESAS	2.176.440,00	181.370,00	181.370,00	181.370,00	181.370,00	181.370,00	181.370,00	181.370,00	181.370,00	181.370,00	181.370,00	181.370,00	181.370,00
4 4 INVESTIMENTOS	233.887,50	19.490,63	19.490,63	19.490,63	19.490,63	19.490,63	19.490,63	19.490,63	19.490,63	19.490,63	19.490,63	19.490,63	19.490,57
4 6 AMORTIZAÇÃO DA D	3.150,00	262,50	262,50	262,50	262,50	262,50	262,50	262,50	262,50	262,50	262,50	262,50	262,50
4 FUNDO MUNICIPAL DE ASSIS													
001													
00 Recursos Ordinários													
400 000 Assistência Social													
3 1 PESSOAL E ENCARG	1.014.231,75	84.519,31	84.519,31	84.519,31	84.519,31	84.519,31	84.519,31	84.519,31	84.519,31	84.519,31	84.519,31	84.519,31	84.519,34
3 2 JUROS E ENCARGOS	1.050,00	87,50	87,50	87,50	87,50	87,50	87,50	87,50	87,50	87,50	87,50	87,50	87,50
3 3 OUTRAS DESPESAS	298.725,00	24.893,75	24.893,75	24.893,75	24.893,75	24.893,75	24.893,75	24.893,75	24.893,75	24.893,75	24.893,75	24.893,75	24.893,75
4 4 INVESTIMENTOS	80.850,00	6.737,50	6.737,50	6.737,50	6.737,50	6.737,50	6.737,50	6.737,50	6.737,50	6.737,50	6.737,50	6.737,50	6.737,50
311													
00 Recursos Ordinários													
400 001 Assistência - Rec. Vincul													
3 1 PESSOAL E ENCARG	409.395,00	34.116,25	34.116,25	34.116,25	34.116,25	34.116,25	34.116,25	34.116,25	34.116,25	34.116,25	34.116,25	34.116,25	34.116,25

Transferência de Recursos do F

PREFEITURA MUNICIPAL DE ESPERANTINA

II - Cronograma de Execução Mensal de Desembolso

	Dotação Inicial	Desembolsos Mensais Acumulados											
		até Janeiro	até Fevereiro	até Março	até Abril	até Maio	até Junho	até Julho	até Agosto	até Setembro	até Outubro	até Novembro	até Dezembro
3 3 OUTRAS DESPESAS	586.461,75	48.871,81	48.871,81	48.871,81	48.871,81	48.871,81	48.871,81	48.871,81	48.871,81	48.871,81	48.871,81	48.871,81	48.871,81
4 4 INVESTIMENTOS	93.240,00	7.770,00	7.770,00	7.770,00	7.770,00	7.770,00	7.770,00	7.770,00	7.770,00	7.770,00	7.770,00	7.770,00	7.770,00
312													
00 Recursos Ordinarios													
110 000 Convênios													
3 1 PESSOAL E ENCARGOS	4.410,00	367,50	367,50	367,50	367,50	367,50	367,50	367,50	367,50	367,50	367,50	367,50	367,50
3 3 OUTRAS DESPESAS	7.717,50	643,13	643,13	643,13	643,13	643,13	643,13	643,13	643,13	643,13	643,13	643,13	643,07
4 4 INVESTIMENTOS	5.512,50	459,38	459,38	459,38	459,38	459,38	459,38	459,38	459,38	459,38	459,38	459,38	459,32
4 6 AMORTIZAÇÃO DA DÍVIDA	5.512,50	459,38	459,38	459,38	459,38	459,38	459,38	459,38	459,38	459,38	459,38	459,38	459,32
3 FUNDO MUNICIPAL DE SAÚDE													
001													
00 Recursos Ordinarios													
300 000 Saúde													
3 1 PESSOAL E ENCARGOS	4.546.395,00	378.866,25	378.866,25	378.866,25	378.866,25	378.866,25	378.866,25	378.866,25	378.866,25	378.866,25	378.866,25	378.866,25	378.866,25
3 2 JUROS E ENCARGOS	1.050,00	87,50	87,50	87,50	87,50	87,50	87,50	87,50	87,50	87,50	87,50	87,50	87,50
3 3 OUTRAS DESPESAS	1.334.130,00	111.177,50	111.177,50	111.177,50	111.177,50	111.177,50	111.177,50	111.177,50	111.177,50	111.177,50	111.177,50	111.177,50	111.177,50
4 4 INVESTIMENTOS	433.600,00	36.133,33	36.133,33	36.133,33	36.133,33	36.133,33	36.133,33	36.133,33	36.133,33	36.133,33	36.133,33	36.133,33	36.133,37
4 5 INVERSÕES FINANÇAS	5.250,00	437,50	437,50	437,50	437,50	437,50	437,50	437,50	437,50	437,50	437,50	437,50	437,50
4 6 AMORTIZAÇÃO DA DÍVIDA	33.075,00	2.756,25	2.756,25	2.756,25	2.756,25	2.756,25	2.756,25	2.756,25	2.756,25	2.756,25	2.756,25	2.756,25	2.756,25
213													
00 Recursos Ordinarios													
115 000 Recursos Vinculados													
3 1 PESSOAL E ENCARGOS	479.850,00	39.987,50	39.987,50	39.987,50	39.987,50	39.987,50	39.987,50	39.987,50	39.987,50	39.987,50	39.987,50	39.987,50	39.987,50
3 3 OUTRAS DESPESAS	538.072,50	44.839,38	44.839,38	44.839,38	44.839,38	44.839,38	44.839,38	44.839,38	44.839,38	44.839,38	44.839,38	44.839,38	44.839,32
4 4 INVESTIMENTOS	1.680,00	140,00	140,00	140,00	140,00	140,00	140,00	140,00	140,00	140,00	140,00	140,00	140,00
3 1 PESSOAL E ENCARGOS	7.216.860,00	601.405,00	601.405,00	601.405,00	601.405,00	601.405,00	601.405,00	601.405,00	601.405,00	601.405,00	601.405,00	601.405,00	601.405,00
3 3 OUTRAS DESPESAS	1.902.022,50	158.501,88	158.501,88	158.501,88	158.501,88	158.501,88	158.501,88	158.501,88	158.501,88	158.501,88	158.501,88	158.501,88	158.501,82
4 4 INVESTIMENTOS	24.465,00	2.038,75	2.038,75	2.038,75	2.038,75	2.038,75	2.038,75	2.038,75	2.038,75	2.038,75	2.038,75	2.038,75	2.038,75
4 6 AMORTIZAÇÃO DA DÍVIDA	0,00	0,00	0,00	0,00	0,00	0,00	0,00	0,00	0,00	0,00	0,00	0,00	0,00
4 4 INVESTIMENTOS	630.000,00	52.500,00	52.500,00	52.500,00	52.500,00	52.500,00	52.500,00	52.500,00	52.500,00	52.500,00	52.500,00	52.500,00	52.500,00
220													
00 Recursos Ordinarios													
110 000 Convênios													
4 4 INVESTIMENTOS	157.500,00	13.125,00	13.125,00	13.125,00	13.125,00	13.125,00	13.125,00	13.125,00	13.125,00	13.125,00	13.125,00	13.125,00	13.125,00
2 CAMARA MUNICIPAL													
001													

Recursos Ordinarios

PREFEITURA MUNICIPAL DE ESPERANTINA

II - Cronograma de Execução Mensal de Desembolso

	Dotação Inicial	Desembolsos Mensais Acumulados											
		até Janeiro	até Fevereiro	até Março	até Abril	até Maio	até Junho	até Julho	até Agosto	até Setembro	até Outubro	até Novembro	até Dezembro
00 Recursos Ordinarios													
100 000 Geral													
3 1 PESSOAL E ENCARGOS	1.839.445,00	153.287,08	153.287,08	153.287,08	153.287,08	153.287,08	153.287,08	153.287,08	153.287,08	153.287,08	153.287,08	153.287,08	153.287,12
3 2 JUROS E ENCARGOS	1.102,50	91,88	91,88	91,88	91,88	91,88	91,88	91,88	91,88	91,88	91,88	91,88	91,82
3 3 OUTRAS DESPESAS	550.137,00	45.844,75	45.844,75	45.844,75	45.844,75	45.844,75	45.844,75	45.844,75	45.844,75	45.844,75	45.844,75	45.844,75	45.844,75
4 4 INVESTIMENTOS	104.475,00	8.706,25	8.706,25	8.706,25	8.706,25	8.706,25	8.706,25	8.706,25	8.706,25	8.706,25	8.706,25	8.706,25	8.706,25
4 6 AMORTIZAÇÃO DA DÍVIDA	1.102,50	91,88	91,88	91,88	91,88	91,88	91,88	91,88	91,88	91,88	91,88	91,88	91,82
00													
00 Recursos Ordinarios													
00 00													
RESTOS A PAGAR	0,00	1.290.859,27	0,00	0,00	0,00	0,00	0,00	0,00	0,00	0,00	0,00	0,00	0,00
TOTAL	90.720.000,00	8.850.359,36	7.580.000,11	7.580.000,11	7.580.000,11	7.580.000,11	7.580.000,11	7.580.000,11	7.580.000,11	7.580.000,11	7.580.000,11	7.580.000,11	7.580.359,79

**PREFEITURA MUNICIPAL DE ESPERANTINA**  
**Cronograma Mensal de Transferências Financeiras**

Entidade: PREFEITURA MUNICIPAL DE ESPERANTINA			Status: À REPASSAR			Total R\$: 9.866.931,2f
JAN 822.244,27	FEV 822.244,27	MAR 822.244,27	ABR 822.244,27	MAI 822.244,27	JUN 822.244,27	
JUL 822.244,27	AGO 822.244,27	SET 822.244,27	OUT 822.244,27	NOV 822.244,27	DEZ 822.244,28	

Entidade: CAMARA MUNICIPAL			Status: À RECEBER			Total R\$: 2.496.262,0f
JAN 208.021,83	FEV 208.021,83	MAR 208.021,83	ABR 208.021,83	MAI 208.021,83	JUN 208.021,83	
JUL 208.021,83	AGO 208.021,83	SET 208.021,83	OUT 208.021,83	NOV 208.021,83	DEZ 208.021,87	

Entidade: FUNDEB			Status: À RECEBER			Total R\$: 0,00
JAN 0,00	FEV 0,00	MAR 0,00	ABR 0,00	MAI 0,00	JUN 0,00	
JUL 0,00	AGO 0,00	SET 0,00	OUT 0,00	NOV 0,00	DEZ 0,00	

Entidade: FUNDO DE PREVIDENCIA DE ESPERANTINA			Status: À RECEBER			Total R\$: 0,00
JAN 0,00	FEV 0,00	MAR 0,00	ABR 0,00	MAI 0,00	JUN 0,00	
JUL 0,00	AGO 0,00	SET 0,00	OUT 0,00	NOV 0,00	DEZ 0,00	

Entidade: FUNDO MUN. DOS DIREITOS DA CRIANÇA E ADOLES			Status: À RECEBER			Total R\$: 18.112,50
JAN 1.509,38	FEV 1.509,38	MAR 1.509,38	ABR 1.509,38	MAI 1.509,38	JUN 1.509,38	
JUL 1.509,38	AGO 1.509,38	SET 1.509,38	OUT 1.509,38	NOV 1.509,38	DEZ 1.509,32	

Entidade: FUNDO MUNICIPAL DE ASSISTENCIA SOCIAL - FMAS			Status: À RECEBER			Total R\$: 1.394.856,7f
JAN 116.238,06	FEV 116.238,06	MAR 116.238,06	ABR 116.238,06	MAI 116.238,06	JUN 116.238,06	
JUL 116.238,06	AGO 116.238,06	SET 116.238,06	OUT 116.238,06	NOV 116.238,06	DEZ 116.238,09	

**PREFEITURA MUNICIPAL DE ESPERANTINA**  
**Cronograma Mensal de Transferências Financeiras**

Entidade: FUNDO MUNICIPAL DE SAUDE - FMS			Status: À RECEBER			Total R\$: 5.957.700,0f
JAN 496.475,00	FEV 496.475,00	MAR 496.475,00	ABR 496.475,00	MAI 496.475,00	JUN 496.475,00	
JUL 496.475,00	AGO 496.475,00	SET 496.475,00	OUT 496.475,00	NOV 496.475,00	DEZ 496.475,00	

**PREFEITURA MUNICIPAL DE ESPERANTINA**  
Rua Vereador Ramos, 746-Centro - CNPJ:06554174/0001-82

Orçamento Programa - Exercício de 2020

**LEGISLAÇÃO DA RECEITA**  
(Inc. III, § 1º, Art.2º)

Quadro 11

Page 1

Código	Discriminação	Fonte	Legislação
1000.00.0.0.00	RECEITAS CORRENTES		
1100.00.0.0.00	IMPOSTOS, TAXAS E CONTRIBUIÇÕES DE MELHORIA		
1110.00.0.0.00	IMPOSTOS		
1113.00.0.0.00	IMPOSTOS SOBRE A RENDA E PROVENTOS DE QUALQUER NATUREZA		
1113.03.0.0.00	IMPOSTO SOBRE A RENDA - RETIDO NA FONTE		
1113.03.1.0.00	IMPOSTO SOBRE A RENDA - RETIDO NA FONTE - TRABALHO		
1113.03.1.1.00	IMPOSTO SOBRE A RENDA - RETIDO NA FONTE - TRABALHO - PRINCIP	001 100	CF, art. 153, III; Lei nº 5.172/1966 (CTN), art. 43; Decreto nº 9.580/2018.
1113.03.4.0.00	IMPOSTO SOBRE A RENDA - RETIDO NA FONTE - OUTROS RENDIMENTOS		
1113.03.4.1.00	IMPOSTO SOBRE A RENDA - RETIDO NA FONTE - OUTROS RENDIMENTOS	001 100	CF, art. 153, III; Lei nº 5.172/1966 (CTN), art. 43; Decreto nº 9.580/2018.
1118.00.0.0.00	IMPOSTOS ESPECÍFICOS DE ESTADOS, DF E MUNICÍPIOS		
1118.01.0.0.00	IMPOSTOS SOBRE O PATRIMÔNIO PARA ESTADOS/DF/MUNICÍPIOS		
1118.01.1.0.00	IMPOSTO SOBRE A PROPRIEDADE PREDIAL E TERRITORIAL URBANA		
1118.01.1.1.00	IMPOSTO SOBRE A PROPRIEDADE PREDIAL E TERRITORIAL URBANA - P	001 100	CF, art. 156, I; CE, art. 171, I; Código Tributário Municipal Lei nº 1.104/2009.
1118.01.1.3.00	IMPOSTO SOBRE A PROPRIEDADE PREDIAL E TERRITORIAL URBANA - D	001 100	CF, art. 156, I; CE, art. 171, I; Código Tributário Municipal Lei nº 1.104/2009.
1118.01.1.4.00	IMPOSTO SOBRE A PROPRIEDADE PREDIAL E TERRITORIAL URBANA - D	001 100	CF, art. 156, I; CE, art. 171, I; Código Tributário Municipal Lei nº 1.104/2009.
1118.01.4.0.00	IMPOSTO SOBRE TRANSMISSÃO "INTER VIVOS" DE BENS IMÓVEIS E DE		
1118.01.4.1.00	IMPOSTO SOBRE TRANSMISSÃO "INTER VIVOS" DE BENS IMÓVEIS E DE	001 100	CF, art. 156, II; CE, art. 171, II; Código Tributário Municipal Lei nº 1.104/2009.
1118.02.0.0.00	IMPOSTOS SOBRE A PRODUÇÃO, CIRCULAÇÃO DE MERCADORIAS E SERVI		
1118.02.3.0.00	IMPOSTO SOBRE SERVIÇOS DE QUALQUER NATUREZA		
1118.02.3.1.00	IMPOSTO SOBRE SERVIÇOS DE QUALQUER NATUREZA - PRINCIPAL	001 100	CF, art. 156, III; CE, art. 171, III; Código Tributário Municipal Lei nº 1.104/2009.
1120.00.0.0.00	TAXAS		
1121.00.0.0.00	TAXAS PELO EXERCÍCIO DO PODER DE POLÍCIA		
1121.01.0.0.00	TAXAS DE INSPEÇÃO, CONTROLE E FISCALIZAÇÃO		
1121.01.1.0.00	TAXAS DE INSPEÇÃO, CONTROLE E FISCALIZAÇÃO		
1121.01.1.1.00	TAXAS DE INSPEÇÃO, CONTROLE E FISCALIZAÇÃO - PRINCIPAL	001 100	CF, art. 145, II; CE, art. 164, II; Lei Estadual nº

**PREFEITURA MUNICIPAL DE ESPERANTINA**  
Rua Vereador Ramos, 746-Centro - CNPJ:06554174/0001-82

Orçamento Programa - Exercício de 2020

**LEGISLAÇÃO DA RECEITA**  
(Inc. III, § 1º, Art.2º)

Quadro 11

Page 2

Código	Discriminação	Fonte	Legislação
1121.01.1.2.00	TAXAS DE INSPEÇÃO, CONTROLE E FISCALIZAÇÃO - MULTAS E JUROS	001 100	3.722/1979; Código Tributário Municipal Lei nº 1.104/2009. CF, art. 145, II; CE, art. 164, II; Lei Estadual nº 3.722/1979; Código Tributário Municipal Lei nº 1.104/2009.
1121.02.0.0.00	TAXAS DE FISCALIZAÇÃO DAS TELECOMUNICAÇÕES		
1121.02.2.0.00	TAXA DE FISCALIZAÇÃO DE FUNCIONAMENTO - TFF - NÃO PROVENIENT		
1121.02.2.1.00	TAXA DE FISCALIZAÇÃO DE FUNCIONAMENTO - TFF - NÃO PROVENIENT	001 100	CF, art. 145, II; CE, art. 164, II; Lei Estadual nº 3.722/1979; Código Tributário Municipal Lei nº 1.104/2009.
1121.04.0.0.00	TAXA DE CONTROLE E FISCALIZAÇÃO AMBIENTAL		
1121.04.1.0.00	TAXA DE CONTROLE E FISCALIZAÇÃO AMBIENTAL		
1121.04.1.1.00	TAXA DE CONTROLE E FISCALIZAÇÃO AMBIENTAL - PRINCIPAL	001 100	CF, art. 145, II; CE, art. 164, II; Lei Estadual nº 3.722/1979; Código Tributário Municipal Lei nº 1.104/2009.
1122.00.0.0.00	TAXAS PELA PRESTAÇÃO DE SERVIÇOS		
1122.01.0.0.00	TAXAS PELA PRESTAÇÃO DE SERVIÇOS		
1122.01.1.0.00	TAXAS PELA PRESTAÇÃO DE SERVIÇOS		
1122.01.1.1.00	TAXAS PELA PRESTAÇÃO DE SERVIÇOS - PRINCIPAL	001 100	CF, art. 145, II; CE, art. 164, II; Lei Estadual nº 3.722/1979; Código Tributário Municipal Lei nº 1.104/2009.
1200.00.0.0.00	CONTRIBUIÇÕES		
1210.00.0.0.00	CONTRIBUIÇÕES SOCIAIS		
1218.00.0.0.00	CONTRIBUIÇÕES SOCIAIS ESPECÍFICAS DE ESTADOS, DF E MUNICÍPIO		
1218.01.0.0.00	CONTRIBUIÇÃO DO SERVIDOR CIVIL PARA O PLANO DE SEGURIDADE SO		
1218.01.1.0.00	CPSS DO SERVIDOR CIVIL ATIVO		
1218.01.1.1.01	CPSS DO SERVIDOR CIVIL ATIVO - PRINCIPAL-FINANCEIRO	420 560	CF, art. 149, § 1º; Lei Municipal nº 1.015/2002 e 1.075/2007.
1218.01.1.1.02	CPSS DO SERVIDOR CIVIL ATIVO - PRINCIPAL-PREVIDENCIÁRIO	410 550	CF, art. 149, § 1º; Lei Municipal nº 1.015/2002 e 1.075/2007.
1218.01.1.2.01	CPSS DO SERVIDOR CIVIL ATIVO - MULTAS E JUROS-FINANCEIRO	420 560	CF, art. 149, § 1º; Lei Municipal nº 1.015/2002 e 1.075/2007.
1218.01.1.2.02	CPSS DO SERVIDOR CIVIL ATIVO - MULTAS E JUROS-PREVIDENCIÁRIO	410 550	CF, art. 149, § 1º; Lei Municipal nº 1.015/2002 e 1.075/2007.
1240.00.0.0.00	CONTRIBUIÇÃO PARA O CUSTEIO DO SERVIÇO DE ILUMINAÇÃO PÚBLICA		
1240.00.1.0.00	CONTRIBUIÇÃO PARA O CUSTEIO DO SERVIÇO DE ILUMINAÇÃO PÚBLICA		
1240.00.1.1.00	CONTRIBUIÇÃO PARA O CUSTEIO DO SERVIÇO DE ILUMINAÇÃO PÚBLICA	620 115	CF, art. 149-A; EC nº 39/2002; CE, art. 165-A e parágrafo

**PREFEITURA MUNICIPAL DE ESPERANTINA**  
 Rua Vereador Ramos, 746-Centro - CNPJ:06554174/0001-82

Orçamento Programa - Exercício de 2020

**LEGISLAÇÃO DA RECEITA**  
 (Inc. III, § 1º, Art.2º)
Quadro 11  
Page 3

Código	Discriminação	Fonte	Legislacao
1240.00.1.1.00			único.
1300.00.0.0.00	RECEITA PATRIMONIAL		
1310.00.0.0.00	EXPLORAÇÃO DO PATRIMÔNIO IMOBILIÁRIO DO ESTADO		
1310.01.0.0.00	ALUGUÉIS, ARRENDAMENTOS, FOROS, LAUDÊMIOS, TARIFAS DE OCUPAÇ		
1310.01.1.0.00	ALUGUÉIS E ARRENDAMENTOS		
1310.01.1.1.00	ALUGUÉIS E ARRENDAMENTOS - PRINCIPAL	001 100	Lei nº 4.320/64, art. 11, § 4º; Portaria STN nº 388/2018.
1310.01.2.0.00	FOROS, LAUDÊMIOS E TARIFAS DE OCUPAÇÃO		
1310.01.2.1.00	FOROS, LAUDÊMIOS E TARIFAS DE OCUPAÇÃO - PRINCIPAL	001 100	Lei nº 4.320/64, art. 11, § 4º; Portaria STN nº 388/2018.
1310.01.2.1.00	FOROS, LAUDÊMIOS E TARIFAS DE OCUPAÇÃO - PRINCIPAL	001 100	Lei nº 4.320/64, art. 11, § 4º; Portaria STN nº 388/2018.
1310.02.0.0.00	CONCESSÃO, PERMISSÃO, AUTORIZAÇÃO OU CESSÃO DO DIREITO DE US		
1310.02.1.0.00	CONCESSÃO, PERMISSÃO, AUTORIZAÇÃO OU CESSÃO DO DIREITO DE US		
1310.02.1.1.00	CONCESSÃO, PERMISSÃO, AUTORIZAÇÃO OU CESSÃO DO DIREITO DE US	001 100	Portaria STN nº 388/2018.
1320.00.0.0.00	VALORES MOBILIÁRIOS		
1321.00.0.0.00	JUROS E CORREÇÕES MONETÁRIAS		
1321.00.1.0.00	REMUNERAÇÃO DE DEPÓSITOS BANCÁRIOS		
1321.00.1.1.01	Remuneração de Depósitos Bancários-Principal-FUNDEB	116 230	CF, art. 164, § 3º; Lei nº 11.494/2007.
1321.00.1.1.02	Remuneração de Depósitos Bancários-Principal-FNS	214 115	CF, art. 164, § 3º; Portaria nº 3.992/2017.
1321.00.1.1.03	Remuneração de Depósitos Bancários-Principal-MDE	190 115	CF, art. 164, § 3º.
1321.00.1.1.05	Remuneração de Depósitos Bancários-Principal-FMAS	311 400	CF, art. 164, § 3º.
1321.00.1.1.06	Remuneração de Depósitos Bancários-Vinculados	510 110	CF, art. 164, § 3º.
1321.00.1.1.99	Remuneração de Depósitos Bancários-Outros Não Vinculados	001 100	CF, art. 164, § 3º.
1321.00.4.0.00	REMUNERAÇÃO DOS RECURSOS DO REGIME PRÓPRIO DE PREVIDÊNCIA SO		
1321.00.4.1.01	Remuneração dos Recursos do RPPS-Principal-Plano Financeiro	420 560	CF, art. 164, § 3º; Lei Municipal nº 1.015/2002 e 1.075/2007.
1321.00.4.1.02	Remuneração dos Recursos do RPPS-Principal-Plano Previdenciário	410 550	CF, art. 164, § 3º; Lei Municipal nº 1.015/2002 e 1.075/2007.
1322.00.0.0.00	DIVIDENDOS		
1322.00.1.0.00	DIVIDENDOS		

**PREFEITURA MUNICIPAL DE ESPERANTINA**  
 Rua Vereador Ramos, 746-Centro - CNPJ:06554174/0001-82

Orçamento Programa - Exercício de 2020

**LEGISLAÇÃO DA RECEITA**  
 (Inc. III, § 1º, Art.2º)
Quadro 11  
Page 4

Código	Discriminação	Fonte	Legislacao
1322.00.1.1.00	DIVIDENDOS - PRINCIPAL	001 100	CF, art. 164, § 3º.
1329.00.0.0.00	OUTROS VALORES MOBILIÁRIOS		
1329.00.1.0.00	OUTROS VALORES MOBILIÁRIOS		
1329.00.1.1.00	OUTROS VALORES MOBILIÁRIOS - PRINCIPAL	001 100	Lei nº 4.320/64, art. 11, § 4º; Portaria STN nº 388/2018.
1329.00.1.1.01	Outros Valores Mobiliários-RPPS-Principal-FINANCEIRO	420 560	CF, art. 164, § 3º; Lei Municipal nº 1.015/2002 e 1.075/2007.
1390.00.0.0.00	DEMAIS RECEITAS PATRIMONIAIS		
1390.00.1.0.00	DEMAIS RECEITAS PATRIMONIAIS		
1390.00.1.1.02	DEMAIS RECEITAS PATRIMONIAIS - PRINCIPAL - PREVIDENCIÁRIO	420 560	CF, art. 164, § 3º; Lei Municipal nº 1.015/2002 e 1.075/2007.
1600.00.0.0.00	RECEITA DE SERVIÇOS		
1610.00.0.0.00	SERVIÇOS ADMINISTRATIVOS E COMERCIAIS GERAIS		
1610.01.0.0.00	SERVIÇOS ADMINISTRATIVOS E COMERCIAIS GERAIS		
1610.01.1.0.00	SERVIÇOS ADMINISTRATIVOS E COMERCIAIS GERAIS		
1610.01.1.1.00	SERVIÇOS ADMINISTRATIVOS E COMERCIAIS GERAIS - PRINCIPAL	001 100	CF, art. 173.
1610.02.0.0.00	INSCRIÇÃO EM CONCURSOS E PROCESSOS SELETIVOS		
1610.02.1.0.00	INSCRIÇÃO EM CONCURSOS E PROCESSOS SELETIVOS		
1610.02.1.1.00	INSCRIÇÃO EM CONCURSOS E PROCESSOS SELETIVOS - PRINCIPAL	001 100	CF, art. 37, II.
1690.00.0.0.00	OUTROS SERVIÇOS		
1690.99.0.0.00	OUTROS SERVIÇOS		
1690.99.1.0.00	OUTROS SERVIÇOS		
1690.99.1.1.00	OUTROS SERVIÇOS - PRINCIPAL	001 100	CF, art. 173.
1700.00.0.0.00	TRANSFERÊNCIAS CORRENTES		
1710.00.0.0.00	TRANSFERÊNCIAS DA UNIÃO E DE SUAS ENTIDADES		
1718.00.0.0.00	TRANSFERÊNCIAS DA UNIÃO - ESPECÍFICAS DE ESTADOS, DF E MUNIC		
1718.01.0.0.00	PARTICIPAÇÃO NA RECEITA DA UNIÃO		
1718.01.2.0.00	COTA-PARTE DO FUNDO DE PARTICIPAÇÃO DOS MUNICÍPIOS - COTA ME		
1718.01.2.1.00	COTA-PARTE DO FUNDO DE PARTICIPAÇÃO DOS MUNICÍPIOS - COTA ME	001 100	CF, art. 159, I, b.
1718.01.3.0.00	COTA-PARTE DO FUNDO DE PARTICIPAÇÃO DO MUNICÍPIOS - 1% COTA		
1718.01.3.1.00	COTA-PARTE DO FUNDO DE PARTICIPAÇÃO DO MUNICÍPIOS - 1% COTA	001 100	CF, art. 159, I, d.



**PREFEITURA MUNICIPAL DE ESPERANTINA**  
Rua Vereador Ramos, 746-Centro - CNPJ:06554174/0001-82

Orçamento Programa - Exercício de 2020

Quadro 11

**LEGISLAÇÃO DA RECEITA**

Page 5

(Inc. III, § 1º, Art.2º)

Código	Discriminação	Fonte	Legislacao
1718.01.4.0.00	COTA-PARTE DO FUNDO DE PARTICIPAÇÃO DOS MUNICÍPIOS - 1% COTA		
1718.01.4.1.00	COTA-PARTE DO FUNDO DE PARTICIPAÇÃO DOS MUNICÍPIOS - 1% COTA	001 100	CF, art. 159, I, e.
1718.01.5.0.00	COTA-PARTE DO IMPOSTO SOBRE A PROPRIEDADE TERRITORIAL RURAL		
1718.01.5.1.00	COTA-PARTE DO IMPOSTO SOBRE A PROPRIEDADE TERRITORIAL RURAL	001 100	CF, art. 153, VI e § 4º, III e art.158, II; Lei nº 5.172/1966 (CTN), art. 29 a 31; Lei nº 9.393/1996; Lei nº 11.250/2005, Art. 1º.
1718.01.8.0.00	COTA-PARTE DO IMPOSTO SOBRE OPERAÇÕES DE CRÉDITO, CÂMBIO E S		
1718.01.8.1.00	COTA-PARTE DO IMPOSTO SOBRE OPERAÇÕES DE CRÉDITO, CÂMBIO E S	001 100	Portaria STN nº 388/2018.
1718.02.0.0.00	TRANSFERÊNCIA DA COMPENSAÇÃO FINANCEIRA PELA EXPLORAÇÃO DE R		
1718.02.6.0.00	COTA-PARTE DO FUNDO ESPECIAL DO PETRÓLEO - FEP		
1718.02.6.1.00	COTA-PARTE DO FUNDO ESPECIAL DO PETRÓLEO - FEP - PRINCIPAL	001 100	CF, art. 20, § 1º; Lei nº 7.990/89.
1718.02.9.0.00	OUTRAS TRANSFERÊNCIAS DECORRENTES DE COMPENSAÇÃO FINANCEIRA		
1718.02.9.1.00	OUTRAS TRANSFERÊNCIAS DECORRENTES DE COMPENSAÇÃO FINANCEIRA	001 100	CF, art. 20, § 1º; Lei nº 7.990/89.
1718.03.0.0.00	TRANSFERÊNCIA DE RECURSOS DO SISTEMA ÚNICO DE SAÚDE - SUS -		
1718.03.1.0.00	TRANSFERÊNCIA DE RECURSOS DO SUS - ATENÇÃO BÁSICA		
1718.03.1.1.00	TRANSFERÊNCIA DE RECURSOS DO SUS - ATENÇÃO BÁSICA - PRINCIPA	214 115	CF, art. 195 e 198; Lei nº 8.080 e 8.142/1990; LC 141/2012; Portaria de Consolidação GM/MS nº 6 de 28/09/2017; Portaria GM/MS nº 3.992 de 28/12/2017.
1718.03.2.0.00	TRANSFERÊNCIA DE RECURSOS DO SUS - ATENÇÃO DE MÉDIA E ALTA C		
1718.03.2.1.00	TRANSFERÊNCIA DE RECURSOS DO SUS - ATENÇÃO DE MÉDIA E ALTA C	214 115	CF, art. 195 e 198; Lei nº 8.080 e 8.142/1990; LC 141/2012; Portaria de Consolidação GM/MS nº 6 de 28/09/2017; Portaria GM/MS nº 3.992 de 28/12/2017.
1718.03.3.0.00	TRANSFERÊNCIA DE RECURSOS DO SUS - VIGILÂNCIA EM SAÚDE		
1718.03.3.1.00	TRANSFERÊNCIA DE RECURSOS DO SUS - VIGILÂNCIA EM SAÚDE - PRI	214 115	CF, art. 195 e 198; Lei nº 8.080 e 8.142/1990; LC 141/2012; Portaria de Consolidação GM/MS nº 6 de 28/09/2017; Portaria GM/MS nº 3.992 de 28/12/2017.
1718.03.4.0.00	TRANSFERÊNCIA DE RECURSOS DO SUS - ASSISTÊNCIA FARMACÊUTICA		
1718.03.4.1.00	TRANSFERÊNCIA DE RECURSOS DO SUS - ASSISTÊNCIA FARMACÊUTICA	214 115	CF, art. 195 e 198; Lei nº 8.080 e 8.142/1990; LC 141/2012; Portaria de Consolidação GM/MS nº 6 de 28/09/2017; Portaria GM/MS nº 3.992 de 28/12/2017.
1718.03.9.0.00	TRANSFERÊNCIA DE RECURSOS DO SUS - OUTROS PROGRAMAS FINANCIA		
		214 115	

**PREFEITURA MUNICIPAL DE ESPERANTINA**  
Rua Vereador Ramos, 746-Centro - CNPJ:06554174/0001-82

Orçamento Programa - Exercício de 2020

Quadro 11

**LEGISLAÇÃO DA RECEITA**

Page 6

(Inc. III, § 1º, Art.2º)

Código	Discriminação	Fonte	Legislacao
1718.03.9.1.00	TRANSFERÊNCIA DE RECURSOS DO SUS - OUTROS PROGRAMAS FINANCIA		CF, art. 195 e 198; Lei nº 8.080 e 8.142/1990; LC 141/2012; Portaria de Consolidação GM/MS nº 6 de 28/09/2017; Portaria GM/MS nº 3.992 de 28/12/2017.
1718.05.0.0.00	TRANSFERÊNCIAS DE RECURSOS DO FUNDO NACIONAL DO DESENVOLVIME		
1718.05.1.0.00	TRANSFERÊNCIAS DO SALÁRIO-EDUCAÇÃO		
1718.05.1.1.00	TRANSFERÊNCIAS DO SALÁRIO-EDUCAÇÃO - PRINCIPAL	120 115	CF, art. 212, § 5º; Lei nº 10.832/2003.
1718.05.2.0.00	TRANSFERÊNCIAS DIRETAS DO FNDE REFERENTES AO PROGRAMA DINHEI		
1718.05.2.1.00	TRANSFERÊNCIAS DIRETAS DO FNDE REFERENTES AO PROGRAMA DINHEI	121 115	Lei nº 11.947/2009.
1718.05.3.0.00	TRANSFERÊNCIAS DIRETAS DO FNDE REFERENTES AO PROGRAMA NACION		
1718.05.3.1.00	TRANSFERÊNCIAS DIRETAS DO FNDE REFERENTES AO PROGRAMA NACION	122 115	Lei nº 11.947/2009.
1718.05.4.0.00	TRANSFERÊNCIAS DIRETAS DO FNDE REFERENTES AO PROGRAMA NACION		
1718.05.4.1.00	TRANSFERÊNCIAS DIRETAS DO FNDE REFERENTES AO PROGRAMA NACION	123 115	Lei nº 10.880/2004.
1718.05.5.0.00	PROGRAMA NACIONAL DE INCLUSÃO DE JOVENS - PROJÓVEM URBANO		
1718.05.5.1.00	PROGRAMA NACIONAL DE INCLUSÃO DE JOVENS - PROJÓVEM URBANO -		
1718.05.7.0.00	PROGRAMA BRASIL ALFABETIZADO - PBA		
1718.05.7.1.00	PROGRAMA BRASIL ALFABETIZADO - PBA - PRINCIPAL	124 115	
1718.05.9.0.00	OUTRAS TRANSFERÊNCIAS DIRETAS DO FUNDO NACIONAL DO DESENVOLV		
1718.05.9.1.00	OUTRAS TRANSFERÊNCIAS DIRETAS DO FUNDO NACIONAL DO DESENVOLV	124 115	Lei nº 5.537/1968; Decreto-Lei nº 872/1969.
1718.06.0.0.00	TRANSFERÊNCIA FINANCEIRA DO ICMS - DESONERAÇÃO - L.C. Nº 87/		
1718.06.1.0.00	TRANSFERÊNCIA FINANCEIRA DO ICMS - DESONERAÇÃO - L.C. Nº 87/		
1718.06.1.1.00	TRANSFERÊNCIA FINANCEIRA DO ICMS - DESONERAÇÃO - L.C. Nº 87/	001 100	Lei Complementar nº 87/96.
1718.09.0.0.00	TRANSFERÊNCIAS DE RECURSOS DE COMPLEMENTAÇÃO DA UNIÃO AO FUN		
1718.09.1.0.00	TRANSFERÊNCIAS DE RECURSOS DA COMPLEMENTAÇÃO DA UNIÃO AO FUN		
1718.09.1.1.00	TRANSFERÊNCIAS DE RECURSOS DA COMPLEMENTAÇÃO DA UNIÃO AO FUN	117 230	Lei nº 11.494/2007.
1718.10.0.0.00	TRANSFERÊNCIAS DE CONVÊNIOS DA UNIÃO E DE SUAS ENTIDADES		
1718.10.2.0.00	TRANSFERÊNCIAS DE CONVÊNIOS DA UNIÃO DESTINADAS A PROGRAMAS		
1718.10.2.1.00	TRANSFERÊNCIAS DE CONVÊNIOS DA UNIÃO DESTINADAS A PROGRAMAS	125 110	CF, art. 241.
1718.10.3.0.00	TRANSFERÊNCIAS DE CONVÊNIOS DA UNIÃO DESTINADAS A PROGRAMAS		
1718.10.3.1.00	TRANSFERÊNCIAS DE CONVÊNIOS DA UNIÃO DESTINADAS A PROGRAMAS	312 110	CF, art. 241.

**PREFEITURA MUNICIPAL DE ESPERANTINA**

Rua Vereador Ramos, 746-Centro - CNPJ:06554174/0001-82

Orçamento Programa - Exercício de 2020

**LEGISLAÇÃO DA RECEITA**

(Inc. III, § 1º, Art.2º)

Quadro 11

Page 7

Codigo	Discriminação	Fonte	Legislacao
1718.10.9.0.00	OUTRAS TRANSFERÊNCIAS DE CONVÊNIO DA UNIÃO		
1718.10.9.1.00	OUTRAS TRANSFERÊNCIAS DE CONVÊNIO DA UNIÃO - PRINCIPAL	510 110	CF, art. 241.
1718.12.0.0.00	TRANSFERÊNCIAS DE RECURSOS DO FUNDO NACIONAL DE ASSISTÊNCIA		
1718.12.1.0.00	TRANSFERÊNCIAS DE RECURSOS DO FUNDO NACIONAL DE ASSISTÊNCIA		
1718.12.1.1.01	TRANSF. DO FNAS - PSB - BL PROTEÇÃO SOCIAL BÁSICA	311 400	Lei nº 8.742/1993.
1718.12.1.1.03	TRANSF. DO FNAS - PSE - PROTEÇÃO ESPECIAL DE MÉDIA COMPLEXID	311 400	Lei nº 8.742/1993.
1718.12.1.1.04	TRANSF. DO FNAS - IGDBF - GESTÃO BOLSA FAMÍLIA E CAD. ÚNICO	311 400	Lei nº 8.742/1993; Lei nº 10.836/2004; Lei nº 12.058/2009.
1718.12.1.1.05	TRANSF. DO FNAS - IGDSUAS - GESTÃO DO SUAS	311 400	Lei nº 8.742/1993; Decreto nº 7.636/2011.
1718.12.1.1.06	TRANSF. DO FNAS - PROGRAMA PRIMEIRA INFÂNCIA NO SUAS	311 400	Lei nº 8.742/1993; Decreto nº 8.869/2016.
1718.12.1.1.07	TRANSF. DO FNAS - PROGRAMA AEPETI - ERRAD. DO TRAB. INFANTIL	311 400	Lei nº 8.742/1993; Lei nº 12.435/2011; Portaria MDS nº 63, de 29/05/2014.
1718.12.1.1.99	OUTRAS TRANSFERÊNCIAS DE RECURSOS DO FNAS	311 400	Lei nº 8.742/1993.
1718.99.0.0.00	OUTRAS TRANSFERÊNCIAS DA UNIÃO		
1718.99.1.0.00	OUTRAS TRANSFERÊNCIAS DA UNIÃO		
1718.99.1.1.00	OUTRAS TRANSFERÊNCIAS DA UNIÃO - PRINCIPAL	001 100	Portaria STN nº 388/2018.
1720.00.0.0.00	TRANSFERÊNCIAS DOS ESTADOS E DO DISTRITO FEDERAL E DE SUAS E		
1728.00.0.0.00	TRANSFERÊNCIAS DOS ESTADOS - ESPECÍFICAS DE ESTADOS, DF E MU		
1728.01.0.0.00	PARTICIPAÇÃO NA RECEITA DOS ESTADOS		
1728.01.1.0.00	COTA-PARTE DO ICMS		
1728.01.1.1.00	COTA-PARTE DO ICMS - PRINCIPAL	001 100	CF, art. 155, II; CE, art. 168, II e art. 170; Lei Estadual nº 4.257/1989.
1728.01.2.0.00	COTA-PARTE DO IPVA		
1728.01.2.1.00	COTA-PARTE DO IPVA - PRINCIPAL	001 100	CF, art. 155, III; CE, art. 168, III e art. 170-A; Lei Estadual nº 4.548/1992.
1728.01.3.0.00	COTA-PARTE DO IPI - MUNICÍPIOS		
1728.01.3.1.00	COTA-PARTE DO IPI - MUNICÍPIOS - PRINCIPAL	001 100	CF, art. 153, IV e § 3º; art.159, II e § 3º; Lei nº 5.172/1966(CTN).
1728.01.4.0.00	COTA-PARTE DA CONTRIBUIÇÃO DE INTERVENÇÃO NO DOMÍNIO ECONÔMI		
1728.01.4.1.00	COTA-PARTE DA CONTRIBUIÇÃO DE INTERVENÇÃO NO DOMÍNIO ECONÔMI	610 115	CF, art. 159, III e § 4º; Lei nº 10.336/2001.

**PREFEITURA MUNICIPAL DE ESPERANTINA**

Rua Vereador Ramos, 746-Centro - CNPJ:06554174/0001-82

Orçamento Programa - Exercício de 2020

**LEGISLAÇÃO DA RECEITA**

(Inc. III, § 1º, Art.2º)

Quadro 11

Page 8

Codigo	Discriminação	Fonte	Legislacao
1728.03.0.0.00	TRANSFERÊNCIA DE RECURSOS DO ESTADO PARA PROGRAMAS DE SAÚDE		
1728.03.1.0.00	TRANSFERÊNCIA DE RECURSOS DO ESTADO PARA PROGRAMAS DE SAÚDE		
1728.03.1.1.03	Transf. do Estado p/Saúde-LRPD	213 115	CE, art. 228-A, § 3º; Decreto Estadual nº 15.098 de 25/02/2013; Decreto Estadual nº 15.100 de 25/02/2013.
1728.03.1.1.04	Transf. do Estado p/Saúde-Cofinanciamento	213 115	CE, art. 228-A, § 3º; Decreto Estadual nº 15.098 de 25/02/2013; Decreto Estadual nº 15.100 de 25/02/2013.
1728.03.1.1.05	Transf. do Estado p/Saúde-CAPS Prog. de Atenção Psicossocial	213 115	CE, art. 228-A, § 3º; Decreto Estadual nº 15.098 de 25/02/2013; Decreto Estadual nº 15.100 de 25/02/2013.
1728.07.0.0.00	TRANSFERÊNCIAS DE ESTADOS DESTINADAS à ASSISTÊNCIA SOCIAL		
1728.07.1.0.00	TRANSFERÊNCIAS DE ESTADOS DESTINADAS à ASSISTÊNCIA SOCIAL		
1728.07.1.1.00	TRANSFERÊNCIAS DE ESTADOS DESTINADAS à ASSISTÊNCIA SOCIAL -	390 400	Cofinanciamento Estadual, Resolução N°01/2018 – CIB/PI (COMISSÃO INTERGESTORA BIPARTITE)
1728.10.0.0.00	TRANSFERÊNCIA DE CONVÊNIO DOS ESTADOS E DO DISTRITO FEDERAL		
1728.10.2.0.00	TRANSFERÊNCIAS DE CONVÊNIO DOS ESTADOS DESTINADAS A PROGRAMA		
1728.10.2.1.00	TRANSFERÊNCIAS DE CONVÊNIO DOS ESTADOS DESTINADAS A PROGRAMA	125 110	CE, art. 15 e art. 102, XVIII.
1728.10.9.0.00	OUTRAS TRANSFERÊNCIAS DE CONVÊNIO DOS ESTADOS		
1728.10.9.1.00	OUTRAS TRANSFERÊNCIAS DE CONVÊNIO DOS ESTADOS - PRINCIPAL	520 110	CE, art. 15 e art. 102, XVIII.
1728.99.0.0.00	OUTRAS TRANSFERÊNCIAS DOS ESTADOS		
1728.99.1.0.00	OUTRAS TRANSFERÊNCIAS DOS ESTADOS		
1728.99.1.1.00	OUTRAS TRANSFERÊNCIAS DOS ESTADOS - PRINCIPAL	001 100	Constituição Estadual; Portaria STN nº 388/2018.
1740.00.0.0.00	TRANSFERÊNCIAS DE INSTITUIÇÕES PRIVADAS		
1740.00.1.0.00	TRANSFERÊNCIAS DE INSTITUIÇÕES PRIVADAS		
1740.00.1.1.00	TRANSFERÊNCIAS DE INSTITUIÇÕES PRIVADAS - PRINCIPAL	001 100	Portaria STN nº 388/2018.
1750.00.0.0.00	TRANSFERÊNCIAS DE OUTRAS INSTITUIÇÕES PÚBLICAS		
1758.00.0.0.00	TRANSFERÊNCIAS DE OUTRAS INSTITUIÇÕES PÚBLICAS - ESPECÍFICAS		
1758.01.0.0.00	TRANSFERÊNCIAS DE RECURSOS DO FUNDO DE MANUTENÇÃO E DESENVOL		
1758.01.1.0.00	TRANSFERÊNCIAS DE RECURSOS DO FUNDO DE MANUTENÇÃO E DESENVOL		
1758.01.1.1.00	TRANSFERÊNCIAS DE RECURSOS DO FUNDO DE MANUTENÇÃO E DESENVOL	116 230	Lei nº 11.494/2007.
1900.00.0.0.00	OUTRAS RECEITAS CORRENTES		

**PREFEITURA MUNICIPAL DE ESPERANTINA**  
 Rua Vereador Ramos, 746-Centro - CNPJ:06554174/0001-82

Orçamento Programa - Exercício de 2020

Quadro 11

**LEGISLAÇÃO DA RECEITA**

Page 9

(Inc. III, § 1º, Art.2º)

Código	Discriminação	Fonte	Legislacao
1920.00.0.0.00	INDENIZAÇÕES, RESTITUIÇÕES E RESSARCIMENTOS		
1921.00.0.0.00	INDENIZAÇÕES		
1921.99.0.0.00	OUTRAS INDENIZAÇÕES		
1921.99.1.0.00	OUTRAS INDENIZAÇÕES		
1921.99.1.1.00	OUTRAS INDENIZAÇÕES - PRINCIPAL	001 100	Lei nº 4.320/64, art. 11, § 1º e 4º; Portaria STN nº 388/2018.
1922.00.0.0.00	RESTITUIÇÕES		
1922.99.0.0.00	OUTRAS RESTITUIÇÕES		
1922.99.1.0.00	OUTRAS RESTITUIÇÕES		
1922.99.1.1.00	OUTRAS RESTITUIÇÕES - PRINCIPAL	001 100	Lei nº 4.320/64, art. 11, § 1º e 4º; Portaria STN nº 388/2018.
1990.00.0.0.00	DEMAIS RECEITAS CORRENTES		
1990.03.0.0.00	COMPENSAÇÕES FINANCEIRAS ENTRE O REGIME GERAL E OS REGIMES P		
1990.03.1.0.00	COMPENSAÇÕES FINANCEIRAS ENTRE O REGIME GERAL E OS REGIMES P		
1990.03.1.1.01	Comp.Financ.entre Regime Geral e RPPS-Principal-FINANCEIRO	420 560	Portaria STN nº 388/2018; Lei Municipal nº 1.015/2002 e 1.075/2007.
1990.03.1.1.02	Comp.Financ.entre Regime Geral e RPPS-Principal-PREVIDENCIÁR	410 550	Portaria STN nº 388/2018; Lei Municipal nº 1.015/2002 e 1.075/2007.
1990.99.0.0.00	OUTRAS RECEITAS		
1990.99.1.0.00	OUTRAS RECEITAS - PRIMÁRIAS		
1990.99.1.1.00	OUTRAS RECEITAS - PRIMÁRIAS - PRINCIPAL	001 100	Portaria STN nº 388/2018.
1990.99.1.2.00	OUTRAS RECEITAS - PRIMÁRIAS - MULTAS E JUROS DE MORA	001 100	Portaria STN nº 388/2018.
1990.99.1.3.00	OUTRAS RECEITAS - PRIMÁRIAS - DIVIDA ATIVA	001 100	Portaria STN nº 388/2018.
1990.99.1.4.00	OUTRAS RECEITAS - PRIMÁRIAS - DIVIDA ATIVA - MULTAS E JUROS	001 100	Portaria STN nº 388/2018.
2000.00.0.0.00	RECEITAS DE CAPITAL		
2100.00.0.0.00	OPERAÇÕES DE CRÉDITO		
2110.00.0.0.00	OPERAÇÕES DE CRÉDITO - MERCADO INTERNO		
2119.00.0.0.00	OUTRAS OPERAÇÕES DE CRÉDITO - MERCADO INTERNO		
2119.00.1.0.00	OUTRAS OPERAÇÕES DE CRÉDITO - MERCADO INTERNO		
2119.00.1.1.00	OUTRAS OPERAÇÕES DE CRÉDITO - MERCADO INTERNO - PRINCIPAL	920 115	LC 101/2000, art. 32.

**PREFEITURA MUNICIPAL DE ESPERANTINA**  
 Rua Vereador Ramos, 746-Centro - CNPJ:06554174/0001-82

Orçamento Programa - Exercício de 2020

Quadro 11

**LEGISLAÇÃO DA RECEITA**

Page 10

(Inc. III, § 1º, Art.2º)

Código	Discriminação	Fonte	Legislacao
2200.00.0.0.00	ALIENAÇÃO DE BENS		
2210.00.0.0.00	ALIENAÇÃO DE BENS MÓVEIS		
2213.00.0.0.00	ALIENAÇÃO DE BENS MÓVEIS E SEMOVENTES		
2213.00.1.0.00	ALIENAÇÃO DE BENS MÓVEIS E SEMOVENTES		
2213.00.1.1.00	ALIENAÇÃO DE BENS MÓVEIS E SEMOVENTES - PRINCIPAL	001 100	CF, art. 37, XXI; Lei nº 8.666/1993, art. 17 a 19.
2220.00.0.0.00	ALIENAÇÃO DE BENS IMÓVEIS		
2220.00.1.0.00	ALIENAÇÃO DE BENS IMÓVEIS		
2220.00.1.1.00	ALIENAÇÃO DE BENS IMÓVEIS - PRINCIPAL	001 100	CF, art. 37, XXI; Lei nº 8.666/1993, art. 17 a 19.
2300.00.0.0.00	AMORTIZAÇÃO DE EMPRÉSTIMOS		
2300.06.0.0.00	AMORTIZAÇÃO DE EMPRÉSTIMOS CONTRATUAIS		
2300.06.1.0.00	AMORTIZAÇÃO DE EMPRÉSTIMOS CONTRATUAIS		
2300.06.1.1.00	AMORTIZAÇÃO DE EMPRÉSTIMOS CONTRATUAIS - PRINCIPAL	001 100	Portaria STN nº 388/2018.
2400.00.0.0.00	TRANSFERÊNCIAS DE CAPITAL		
2410.00.0.0.00	TRANSFERÊNCIAS DA UNIÃO E DE SUAS ENTIDADES		
2418.00.0.0.00	TRANSFERÊNCIAS DA UNIÃO - ESPECÍFICAS DE ESTADOS, DF E MUNIC		
2418.04.0.0.00	TRANSFERÊNCIAS DE RECURSOS DO SISTEMA ÚNICO DE SAÚDE - SUS -		
2418.04.1.0.00	TRANSFERÊNCIAS DE RECURSOS DO SISTEMA ÚNICO DE SAÚDE - SUS D		
2418.04.1.1.00	TRANSFERÊNCIAS DE RECURSOS DO SISTEMA ÚNICO DE SAÚDE - SUS D	215 115	CF, art. 195 e 198; Lei nº 8.080 e 8.142/1990; LC 141/2012; Portaria de Consolidação GM/MS nº 6 de 28/09/2017; Portaria GM/MS nº 3.992 de 28/12/2017.
2418.05.0.0.00	TRANSFERÊNCIAS DE RECURSOS DESTINADOS A PROGRAMAS DE EDUCAÇÃO		
2418.05.1.0.00	PROG. DE APOIO AO TRANSP. ESCOLAR PARA EDUCAÇÃO BÁSICA - CAM		
2418.05.1.1.00	PROG. DE APOIO AO TRANSP. ESCOLAR PARA EDUCAÇÃO BÁSICA - CAM	124 115	Lei nº 5.537/1968; Decreto-Lei nº 872/1969.
2418.05.2.0.00	PROGRAMA NACIONAL DE REESTRUTURAÇÃO E AQUISIÇÃO DE EQUIPAMEN		
2418.05.2.1.00	PROGRAMA NACIONAL DE REESTRUTURAÇÃO E AQUISIÇÃO DE EQUIPAMEN		
2418.05.9.0.00	OUTRAS TRANSFERÊNCIAS DESTINADAS A PROGRAMAS DE EDUCAÇÃO		
2418.05.9.1.00	OUTRAS TRANSFERÊNCIAS DESTINADAS A PROGRAMAS DE EDUCAÇÃO - P		
2418.10.0.0.00	TRANSFERÊNCIA DE CONVÊNIO DA UNIÃO E DE SUAS ENTIDADES		
2418.10.1.0.00	TRANSFERÊNCIAS DE CONVÊNIO DA UNIÃO PARA O SISTEMA ÚNICO DE		
2418.10.1.1.00	TRANSFERÊNCIAS DE CONVÊNIO DA UNIÃO PARA O SISTEMA ÚNICO DE	220 110	CF, art. 241.
2418.10.2.0.00	TRANSFERÊNCIAS DE CONVÊNIO DA UNIÃO DESTINADAS A PROGRAMAS D		

**PREFEITURA MUNICIPAL DE ESPERANTINA**

Rua Vereador Ramos, 746-Centro - CNPJ:06554174/0001-82

Orçamento Programa - Exercício de 2020

**LEGISLAÇÃO DA RECEITA**

(Inc. III, § 1º, Art.2º)

Quadro 11

Page 11

Código	Discriminação	Fonte	Legislacao
2418.10.2.1.00	TRANSFERÊNCIAS DE CONVÊNIO DA UNIÃO DESTINADAS A PROGRAMAS D	125 110	CF, art. 241.
2418.10.5.0.00	TRANSFERÊNCIAS DE CONVÊNIO DA UNIÃO DESTINADAS A PROGRAMAS		
2418.10.5.1.00	TRANSFERÊNCIAS DE CONVÊNIO DA UNIÃO DESTINADAS A PROGRAMAS	510 110	CF, art. 241.
2418.10.9.0.00	OUTRAS TRANSFERÊNCIAS DE CONVÊNIO DA UNIÃO		
2418.10.9.1.00	OUTRAS TRANSFERÊNCIAS DE CONVÊNIO DA UNIÃO - PRINCIPAL	510 110	CF, art. 241.
2420.00.0.0.00	TRANSFERÊNCIAS DOS ESTADOS E DO DISTRITO FEDERAL E DE SUAS E		
2428.00.0.0.00	TRANSFERÊNCIAS DOS ESTADOS, DISTRITO FEDERAL, E DE SUAS ENTI		
2428.10.0.0.00	TRANSFERÊNCIAS DE CONVÊNIO DOS ESTADOS E DO DISTRITO FEDERA		
2428.10.1.0.00	TRANSFERÊNCIAS DE CONVÊNIO DOS ESTADOS PARA O SISTEMA ÚNICO		
2428.10.1.1.00	TRANSFERÊNCIAS DE CONVÊNIO DOS ESTADOS PARA O SISTEMA ÚNICO	220 110	CE, art. 15 e art. 102, XVIII.
2428.10.2.0.00	TRANSFERÊNCIAS DE CONVÊNIO DOS ESTADOS DESTINADAS A PROGRAM		
2428.10.2.1.00	TRANSFERÊNCIAS DE CONVÊNIO DOS ESTADOS DESTINADAS A PROGRAM	125 110	CE, art. 15 e art. 102, XVIII.
2428.10.9.0.00	OUTRAS TRANSFERÊNCIAS DE CONVÊNIO DOS ESTADOS		
2428.10.9.1.00	OUTRAS TRANSFERÊNCIAS DE CONVÊNIO DOS ESTADOS - PRINCIPAL	520 110	CE, art. 15 e art. 102, XVIII.
2900.00.0.0.00	OUTRAS RECEITAS DE CAPITAL		
2990.00.0.0.00	DEMAIS RECEITAS DE CAPITAL		
2990.00.1.0.00	DEMAIS RECEITAS DE CAPITAL		
2990.00.1.1.00	DEMAIS RECEITAS DE CAPITAL - PRINCIPAL	001 100	Lei nº 4.320/64, art. 11, § 4º; Portaria STN nº 388/2018.
7000.00.0.0.00	RECEITAS CORRENTES INTRAORÇAMENTÁRIAS		
7200.00.0.0.00	CONTRIBUIÇÕES		
7210.00.0.0.00	CONTRIBUIÇÕES SOCIAIS		
7218.00.0.0.00	CONTRIBUIÇÕES SOCIAIS ESPECÍFICAS DE ESTADOS, DF E MUNICÍPIO		
7218.03.0.0.00	CPSSS PATRONAL - SERVIDOR CIVIL - ESPECÍFICO DE EST/DF/MUN		
7218.03.1.0.00	CPSSS PATRONAL - SERVIDOR CIVIL ATIVO		
7218.03.1.1.01	CPSSS PATRONAL-SERVIDOR CIVIL ATIVO-PRINCIPAL-FINANCEIRO	420 560	CF, art. 149, § 1º; Lei Municipal nº 1.015/2002 e 1.075/2007.
7218.03.1.1.01	CPSSS PATRONAL-SERVIDOR CIVIL ATIVO-PRINCIPAL-FINANCEIRO	430 540	CF, art. 149, § 1º; Lei Municipal nº 1.015/2002 e 1.075/2007.
7218.03.1.1.02	CPSSS PATRONAL-SERVIDOR CIVIL ATIVO-PRINCIPAL-PREVIDENCIÁRIO	410 550	CF, art. 149, § 1º; Lei Municipal nº 1.015/2002 e 1.075/2007.

**PREFEITURA MUNICIPAL DE ESPERANTINA**

Rua Vereador Ramos, 746-Centro - CNPJ:06554174/0001-82

Orçamento Programa - Exercício de 2020

**LEGISLAÇÃO DA RECEITA**

(Inc. III, § 1º, Art.2º)

Quadro 11

Page 12

Código	Discriminação	Fonte	Legislacao
7218.03.1.1.02	CPSSS PATRONAL-SERVIDOR CIVIL ATIVO-PRINCIPAL-PREVIDENCIÁRIO	430 540	CF, art. 149, § 1º; Lei Municipal nº 1.015/2002 e 1.075/2007.
7218.03.1.2.01	CPSSS PATRONAL-SERVIDOR CIVIL ATIVO - MULTAS E JUROS-FINANC	420 560	CF, art. 149, § 1º; Lei Municipal nº 1.015/2002 e 1.075/2007.
7218.03.1.2.02	CPSSS PATRONAL - SERVIDOR CIVIL ATIVO - MULTAS E JUROS-PREVI	410 550	CF, art. 149, § 1º; Lei Municipal nº 1.015/2002 e 1.075/2007.
7218.04.0.0.00	CPSSS PATRONAL - PARCELAMENTOS - ESPECÍFICO DE EST/DF/MUN		
7218.04.1.0.00	CPSSS PATRONAL - PARCELAMENTOS - SERVIDOR CIVIL ATIVO		
7218.04.1.1.01	CPSSS PATRONAL - PARCELAMENTOS-SERV CIVIL ATIVO-PRIN-FINANCE	420 560	CF, art. 149, § 1º; Lei Municipal nº 1.015/2002 e 1.075/2007.
7218.04.1.1.02	CPSSS PATRONAL-PARCELAMENTOS-SERV CIVIL ATIVO-PRIN-PREVIDENC	410 550	CF, art. 149, § 1º; Lei Municipal nº 1.015/2002 e 1.075/2007.
9000.00.0.0.00	(R) DEDUÇÕES DA RECEITA		
9500.00.0.0.00	(R) DEDUÇÕES DO FUNDEB		
9510.00.0.0.00	(R) DEDUÇÕES DO FUNDEB	001 100	Lei nº 11.494/2007, art. 31.

Estado do Piauí  
PREFEITURA MUNICIPAL DE CURRAIS  
CNPJ: 01.612.752/0001-76

Pág.: 1

RELATÓRIO RESUMIDO DA EXECUÇÃO ORÇAMENTÁRIA

BALANÇO ORÇAMENTÁRIO

ORÇAMENTOS FISCAL E DA SEGURIDADE SOCIAL

LR, Art. 52, inciso I, alíneas "a" e "b" do inciso II e § 1º-ANEXO I

(R\$ 1,00)

Período: JANEIRO A OUTUBRO 2019 / BIMESTRE: SET-OUT

RECEITAS	PREVISÃO		RECEITAS REALIZADAS				SALDO A REALIZAR (a-c)
	INICIAL	ATUALIZADA (a)	No Bimestre (b)	% (b/a)	Até o Bimestre (c)	% (c/a)	
<b>RECEITAS (EXCETO INTRA-ORÇAMENTÁRIAS) (I)</b>	<b>22.377.114,00</b>	<b>22.377.114,00</b>	<b>2.786.343,86</b>	<b>12,45</b>	<b>12.854.054,91</b>	<b>57,44</b>	<b>9.523.059,09</b>
<b>RECEITAS CORRENTES</b>	<b>20.682.514,00</b>	<b>20.682.514,00</b>	<b>2.786.343,86</b>	<b>13,47</b>	<b>12.854.054,91</b>	<b>62,15</b>	<b>7.828.459,09</b>
IMPOSTOS, TAXAS E CONTRIBUIÇÕES DE MELHORIA	233.598,00	233.598,00	94.512,59	40,46	284.732,06	121,89	-51.134,06
Impostos	176.383,00	176.383,00	94.512,59	53,58	284.732,06	161,43	-108.349,06
Taxas	11.000,00	11.000,00	0,00	0,00	0,00	0,00	11.000,00
Contribuição de Melhorias	46.215,00	46.215,00	0,00	0,00	0,00	0,00	46.215,00
CONTRIBUIÇÕES	0,00	0,00	0,00	0,00	0,00	0,00	0,00
Contribuições Sociais	0,00	0,00	0,00	0,00	0,00	0,00	0,00
Contribuições Econômicas	0,00	0,00	0,00	0,00	0,00	0,00	0,00
Contribuições para Entidades Privadas de Servi	0,00	0,00	0,00	0,00	0,00	0,00	0,00
Contribuição para o Custeio do Serviço de Ilum	0,00	0,00	0,00	0,00	0,00	0,00	0,00
RECEITA PATRIMONIAL	119.107,00	119.107,00	25.325,40	21,26	100.217,00	84,14	18.890,00
Exploração do Patrimônio Imobiliário do Estado	2.904,00	2.904,00	0,00	0,00	0,00	0,00	2.904,00
Valores Mobiliários	116.203,00	116.203,00	25.325,40	21,79	100.217,00	86,24	15.986,00
Delegação de Serviços Públicos Mediante Conces	0,00	0,00	0,00	0,00	0,00	0,00	0,00
Exploração de Recursos Naturais	0,00	0,00	0,00	0,00	0,00	0,00	0,00
Exploração do Patrimônio Intangível	0,00	0,00	0,00	0,00	0,00	0,00	0,00
Cessão de Direitos	0,00	0,00	0,00	0,00	0,00	0,00	0,00
Demais Receitas Patrimoniais	0,00	0,00	0,00	0,00	0,00	0,00	0,00
RECEITA AGROPECUÁRIA	0,00	0,00	0,00	0,00	0,00	0,00	0,00
RECEITA INDUSTRIAL	0,00	0,00	0,00	0,00	0,00	0,00	0,00
RECEITA DE SERVIÇOS	0,00	0,00	0,00	0,00	0,00	0,00	0,00
Serviços Administrativos e Comerciais Gerais	0,00	0,00	0,00	0,00	0,00	0,00	0,00
Serviços e Atividades Referentes à Navegação e	0,00	0,00	0,00	0,00	0,00	0,00	0,00
Serviços e Atividades referentes à Saúde	0,00	0,00	0,00	0,00	0,00	0,00	0,00
Serviços e Atividades Financeiras	0,00	0,00	0,00	0,00	0,00	0,00	0,00
Outros Serviços	0,00	0,00	0,00	0,00	0,00	0,00	0,00
TRANSFERÊNCIAS CORRENTES	20.328.709,00	20.328.709,00	2.666.505,87	13,12	12.469.105,85	61,34	7.859.603,15
Transferências da União e de suas Entidades	13.574.203,00	13.574.203,00	1.465.625,99	10,80	6.688.199,98	49,27	6.886.003,02
Transferências dos Estados e do Distrito Feder	207.307,00	207.307,00	422.416,80	203,76	1.728.808,41	833,94	-1.521.501,41
Transferências dos Municípios e de suas Entida	0,00	0,00	0,00	0,00	0,00	0,00	0,00
Transferências de Instituições Privadas	0,00	0,00	0,00	0,00	0,00	0,00	0,00
Transferências de Outras Instituições Públicas	6.547.199,00	6.547.199,00	778.463,08	11,89	4.052.097,46	61,89	2.495.101,54
Transferências do Exterior	0,00	0,00	0,00	0,00	0,00	0,00	0,00
Transferências de Pessoas Físicas	0,00	0,00	0,00	0,00	0,00	0,00	0,00
Transferências Provenientes de Depósitos Não I	0,00	0,00	0,00	0,00	0,00	0,00	0,00
OUTRAS RECEITAS CORRENTES	1.100,00	1.100,00	0,00	0,00	0,00	0,00	1.100,00
Multas Administrativas, Contratuais e Judiciais	0,00	0,00	0,00	0,00	0,00	0,00	0,00
Indenizações, Restituições e Ressarcimentos	0,00	0,00	0,00	0,00	0,00	0,00	0,00
Bens, Direitos e Valores Incorporados ao Patri	0,00	0,00	0,00	0,00	0,00	0,00	0,00
Demais Receitas Correntes	0,00	0,00	0,00	0,00	0,00	0,00	0,00
Demais Receitas Correntes	1.100,00	1.100,00	0,00	0,00	0,00	0,00	1.100,00
RECEITAS DE CAPITAL	1.694.600,00	1.694.600,00	0,00	0,00	0,00	0,00	1.694.600,00
OPERAÇÕES DE CRÉDITO	0,00	0,00	0,00	0,00	0,00	0,00	0,00
Operações de Crédito - Mercado Interno	0,00	0,00	0,00	0,00	0,00	0,00	0,00
Operações de Crédito - Mercado Externo	0,00	0,00	0,00	0,00	0,00	0,00	0,00
ALIEÇÃO DE BENS	145.200,00	145.200,00	0,00	0,00	0,00	0,00	145.200,00
Alienação de Bens Móveis	72.600,00	72.600,00	0,00	0,00	0,00	0,00	72.600,00
Alienação de Bens Imóveis	72.600,00	72.600,00	0,00	0,00	0,00	0,00	72.600,00
Alienação de Bens Intangíveis	0,00	0,00	0,00	0,00	0,00	0,00	0,00
AMORTIZAÇÕES DE EMPRÉSTIMOS	0,00	0,00	0,00	0,00	0,00	0,00	0,00
TRANSFERÊNCIAS DE CAPITAL	1.534.880,00	1.534.880,00	0,00	0,00	0,00	0,00	1.534.880,00
Transferências da União e de suas Entidades	1.170.780,00	1.170.780,00	0,00	0,00	0,00	0,00	1.170.780,00
Transferências dos Estados e do Distrito Feder	364.100,00	364.100,00	0,00	0,00	0,00	0,00	364.100,00
Transferências dos Municípios e de suas Entida	0,00	0,00	0,00	0,00	0,00	0,00	0,00
Transferências de Instituições Privadas	0,00	0,00	0,00	0,00	0,00	0,00	0,00
Transferências de Outras Instituições Públicas	0,00	0,00	0,00	0,00	0,00	0,00	0,00
Transferências do Exterior	0,00	0,00	0,00	0,00	0,00	0,00	0,00
Transferências de Pessoas Físicas	0,00	0,00	0,00	0,00	0,00	0,00	0,00
Transferências Provenientes de Depósitos Não I	0,00	0,00	0,00	0,00	0,00	0,00	0,00
OUTRAS RECEITAS DE CAPITAL	14.520,00	14.520,00	0,00	0,00	0,00	0,00	14.520,00
Integralização do Capital Social	0,00	0,00	0,00	0,00	0,00	0,00	0,00
Remuneração das Disponibilidades do Tesouro	0,00	0,00	0,00	0,00	0,00	0,00	0,00
Resgate de Títulos do Tesouro	0,00	0,00	0,00	0,00	0,00	0,00	0,00
Demais Receitas de Capital	14.520,00	14.520,00	0,00	0,00	0,00	0,00	14.520,00
RECEITAS (INTRA-ORÇAMENTÁRIAS) (II)	0,00	0,00	0,00	0,00	0,00	0,00	0,00
<b>SUBTOTAL DAS RECEITAS ( III ) = ( I + II )</b>	<b>22.377.114,00</b>	<b>22.377.114,00</b>	<b>2.786.343,86</b>	<b>12,45</b>	<b>12.854.054,91</b>	<b>57,44</b>	<b>9.523.059,09</b>
OPERAÇÕES DE CRÉDITO / REFINANCIAMENTO ( IV )	0,00	0,00	0,00	0,00	0,00	0,00	0,00
Operações de Crédito - Mercado Interno	0,00	0,00	0,00	0,00	0,00	0,00	0,00
Mobiliária	0,00	0,00	0,00	0,00	0,00	0,00	0,00
Contratual	0,00	0,00	0,00	0,00	0,00	0,00	0,00
Operações de Crédito - Mercado Externo	0,00	0,00	0,00	0,00	0,00	0,00	0,00
Mobiliária	0,00	0,00	0,00	0,00	0,00	0,00	0,00
Contratual	0,00	0,00	0,00	0,00	0,00	0,00	0,00
<b>SUBTOTAL COM REFINANCIAMENTO ( V ) = ( III - IV )</b>	<b>22.377.114,00</b>	<b>22.377.114,00</b>	<b>2.786.343,86</b>	<b>12,45</b>	<b>12.854.054,91</b>	<b>57,44</b>	<b>9.523.059,09</b>
D É F I C I T ( VI )					935.061,93		
<b>T O T A L ( VII ) = ( V + VI )</b>	<b>22.377.114,00</b>	<b>22.377.114,00</b>	<b>2.786.343,86</b>	<b>12,45</b>	<b>13.789.116,84</b>	<b>61,62</b>	<b>8.587.997,16</b>

RAIMUNDO DE SOUSA SANTOS  
PREFEITO MUNICIPAL  
CPF: 244.855.753-34

JARDEL SANTOS MIRANDA  
CRC-PI 6.490-3  
CPF: 022.334.143-72

ADAIL DE OLIVEIRA PINTO  
CONTROLADOR INTERNO  
CPF: 151.275.163-49

PREENCHIDO CONFORME MANUAL DE DEMONSTRATIVOS FISCAIS, 9ª EDIÇÃO, PORTARIA Nº 495 de 06/06/2017.

www.simplesinformatica.com

CURRAIS - PI

LRF: Publicações Obrigatórias

Estado do Piauí  
PREFEITURA MUNICIPAL DE CURRAIS  
CNPJ: 01.612.752/0001-76

Pág.: 2

...Continuação  
RELATÓRIO RESUMIDO DA EXECUÇÃO ORÇAMENTÁRIA  
BALANÇO ORÇAMENTÁRIO  
ORÇAMENTOS FISCAL E DA SEGURIDADE SOCIAL  
LRF, Art.52, inciso I, alíneas "a" e "b" do inciso II e § 1º-ANEXO I  
(R\$ 1,00)

Período: JANEIRO A OUTUBRO 2019 / BIMESTRE: SET-OUT

RECEITAS		PREVISÃO		RECEITAS REALIZADAS				SALDO			
		PREVISÃO INICIAL	PREVISÃO ATUALIZADA	No Bimestre	% (b/a)	Até o Bimestre	% (c/a)	SALDO A REALIZAR			
		( d )	( e )	( b )	( b/a )	( c )	( c/a )	( a-c )			
SALDOS DE EXERCÍCIOS ANTERIORES				0,00		0,00					
Recursos Arrecadados em Exercícios Anteriores - RPPS				0,00		0,00					
Superávit Financeiro Utilizado para Créditos Adicionais				0,00		0,00					
DESPESA		DOTAÇÃO		DESPESAS EMPENHADAS		DESPESAS LIQUIDADAS		INSCRITOS EM			
	DOTAÇÃO INICIAL	DOTAÇÃO ATUALIZADA	No Bimestre	Até o Bimestre	No Bimestre	Até o Bimestre	PAGAS ATÉ O BIMESTRE	RESTOS A PAGAR			
	( d )	( e )	( f )	( g ) = ( e-f )	( h )	( i ) = ( e-h )	( j )	NÃO PROCESSADO			
	( d )	( e )	( f )	( g ) = ( e-f )	( h )	( i ) = ( e-h )	( j )	( k )			
DESPESAS (EXCETO INTRA-ORÇAMENTÁRIAS) (VIII)		22.377.114,00	22.377.114,00	3.174.718,73	13.823.318,94	8.553.795,06	3.140.816,73	13.789.116,84	8.587.997,16	12.774.268,84	0,00
DESPESAS CORRENTES		18.471.167,00	19.981.767,00	2.957.096,38	13.279.522,24	6.702.244,76	2.923.194,38	13.245.320,14	6.736.446,86	12.250.472,14	0,00
PESSOAL E ENCARGOS SOCIAIS		10.364.090,00	11.187.090,00	1.572.202,58	8.127.623,62	3.059.466,38	1.539.350,58	8.094.771,52	3.092.318,48	7.217.311,99	0,00
JUROS E ENCARGOS DA DÍVIDA		1.540,00	1.540,00	0,00	0,00	1.540,00	0,00	0,00	1.540,00	0,00	0,00
OUTRAS DESPESAS CORRENTES		8.105.537,00	8.793.137,00	1.384.893,80	5.151.898,62	3.641.238,38	1.383.843,80	5.150.548,62	3.642.588,38	5.033.160,15	0,00
Transferências a Municípios		0,00	0,00	0,00	0,00	0,00	0,00	0,00	0,00	0,00	0,00
Demais Despesas Correntes		8.105.537,00	8.793.137,00	1.384.893,80	5.151.898,62	3.641.238,38	1.383.843,80	5.150.548,62	3.642.588,38	5.033.160,15	0,00
DESPESAS DE CAPITAL		3.833.347,00	2.322.747,00	217.622,35	543.796,70	1.778.950,30	217.622,35	543.796,70	1.778.950,30	523.796,70	0,00
INVESTIMENTOS		3.260.747,00	2.170.147,00	190.095,25	441.331,25	1.728.815,75	190.095,25	441.331,25	1.728.815,75	421.331,25	0,00
INVERSÕES FINANCEIRAS		0,00	0,00	0,00	0,00	0,00	0,00	0,00	0,00	0,00	0,00
AMORTIZAÇÃO DA DÍVIDA		572.600,00	152.600,00	27.527,10	102.465,45	50.134,55	27.527,10	102.465,45	50.134,55	102.465,45	0,00
RESERVA DE CONTINGÊNCIA		72.600,00	72.600,00	0,00	0,00	72.600,00	0,00	0,00	72.600,00	0,00	0,00
DESPESAS (INTRA-ORÇAMENTÁRIAS) (IX)		0,00	0,00	0,00	0,00	0,00	0,00	0,00	0,00	0,00	0,00
SUBTOTAL DAS DESPESAS (X) = (VIII+IX)		22.377.114,00	22.377.114,00	3.174.718,73	13.823.318,94	8.553.795,06	3.140.816,73	13.789.116,84	8.587.997,16	12.774.268,84	0,00
AMORTIZAÇÃO DIV./REFINANCIAMENTO (XII)		0,00	0,00	0,00	0,00	0,00	0,00	0,00	0,00	0,00	0,00
Amortização da Dívida Interna		0,00	0,00	0,00	0,00	0,00	0,00	0,00	0,00	0,00	0,00
Dívida Mobiliária		0,00	0,00	0,00	0,00	0,00	0,00	0,00	0,00	0,00	0,00
Outras Dívidas		0,00	0,00	0,00	0,00	0,00	0,00	0,00	0,00	0,00	0,00
Amortização da Dívida Externa		0,00	0,00	0,00	0,00	0,00	0,00	0,00	0,00	0,00	0,00
Dívida Mobiliária		0,00	0,00	0,00	0,00	0,00	0,00	0,00	0,00	0,00	0,00
Outras Dívidas		0,00	0,00	0,00	0,00	0,00	0,00	0,00	0,00	0,00	0,00
SUBTOTAL COM REFINANC. (XII) = (X+XII)		22.377.114,00	22.377.114,00	3.174.718,73	13.823.318,94	8.553.795,06	3.140.816,73	13.789.116,84	8.587.997,16	12.774.268,84	0,00
SUPERÁVIT (XIII)											
TOTAL (XIV) = (XII + XIII)		22.377.114,00	22.377.114,00	3.174.718,73	13.823.318,94	8.553.795,06	3.140.816,73	13.789.116,84	8.587.997,16	12.774.268,84	0,00

FONTE: Sistema.....: SCP19H(Sistema de Contabilidade Pública)-www.simplesinformatica.com  
Unidade Responsável: SETOR DE CONTABILIDADE  
Data da Emissão....: 20/01/2020, 17:22:29

RAIMUNDO DE SOUSA SANTOS  
PREFEITO MUNICIPAL  
CPF: 244.255.753-34

JARDEL SANTOS MIRANDA  
CRC-PI 6.474/0-3  
DEB: 025.825.53-72

ADAIL DE OLIVEIRA PINTO  
CONTROLADOR INTERNO  
CPF: 151.275.163-49

PREENCHIDO CONFORME MANUAL DE DEMONSTRATIVOS FISCAIS, 9ª EDIÇÃO, PORTARIA Nº 495 de 06/06/2017.

www.simplesinformatica.com

CURRAIS - PI

Publicações Obrigatórias

Estado do Piauí Pág.: 1 RELATÓRIO RESUMIDO DA EXECUÇÃO ORÇAMENTÁRIA  
PREFEITURA MUNICIPAL DE CURRAIS ORÇAMENTOS FISCAL E DA SEGURIDADE SOCIAL  
CNPJ: 01.612.752/0001-76 DEMONSTRATIVO DA RECEITA E DESPESAS COM AÇÕES E SERVIÇOS PÚBLICOS DE SAÚDE  
Período: JANEIRO A OUTUBRO 2019 / BIMESTRE: SETEMBRO-OUTUBRO RREO - ANEXO 12 (LC 141/2012, art. 35)

RECEITAS	PREVISÃO		RECEITAS REALIZADAS	
	PREVISÃO INICIAL	ATUALIZADA (a)	Até o Bimestre (b)	% (b/a)
<b>RECEITA DE IMPOSTOS LÍQUIDA (I)</b>	<b>170.883,00</b>	<b>170.883,00</b>	<b>284.732,06</b>	<b>166,62</b>
Imposto Predial e Territorial Urbano - IPTU	8.712,00	8.712,00	0,00	0,00
Imposto sobre Transmissão de Bens Intervivos - ITBI	50.820,00	50.820,00	0,00	0,00
Imposto sobre Serviços de Qualquer Natureza - ISS	5.500,00	5.500,00	284.732,06	5176,95
Imposto de Renda Retido na Fonte - IRRF	105.851,00	105.851,00	0,00	0,00
Imposto Territorial Rural - ITR	0,00	0,00	0,00	0,00
Multas, Juros de Mora e Outros Encargos dos Impostos	0,00	0,00	0,00	0,00
Dívida Ativa dos Impostos	0,00	0,00	0,00	0,00
Multas, Juros de Mora e Outros Encargos da Dívida Ativa	0,00	0,00	0,00	0,00
<b>RECEITA DE TRANSFERÊNCIAS CONSTITUCIONAIS E LEGAIS (II)</b>	<b>10.667.247,00</b>	<b>10.667.247,00</b>	<b>8.066.081,94</b>	<b>75,62</b>
Cota-Parte FPM	10.318.815,00	10.318.815,00	5.559.515,76	53,88
Cota-Parte ITR	69.696,00	69.696,00	311.509,78	446,96
Cota-Parte IPVA	8.712,00	8.712,00	16.168,34	185,59
Cota-Parte ICMS	208.072,00	208.072,00	2.178.591,90	1047,04
Cota-Parte IPI-Exportação	1.452,00	1.452,00	296,16	20,40
Compensações Financeiras de Impostos e Transf. Constitucionais	60.500,00	60.500,00	0,00	0,00
Desoneração ICMS (LC 87/96)	60.500,00	60.500,00	0,00	0,00
Outras	0,00	0,00	0,00	0,00
<b>TOTAL DAS RECEITAS PARA APURAÇÃO DA APLICAÇÃO EM AÇÕES E SERVIÇOS PÚBLICOS DE SAÚDE (III) = I + II</b>	<b>10.838.130,00</b>	<b>10.838.130,00</b>	<b>8.350.814,00</b>	<b>77,05</b>

RECEITAS ADICIONAIS PARA FINANCIAMENTO DA SAÚDE	PREVISÃO		RECEITAS REALIZADAS	
	PREVISÃO INICIAL	ATUALIZADA (c)	Até o Bimestre (d)	% (d/c)
<b>TRANSFERÊNCIA DE RECURSOS DO SISTEMA ÚNICO DE SAÚDE-SUS</b>	<b>2.154.460,00</b>	<b>2.154.460,00</b>	<b>1.484.881,84</b>	<b>68,92</b>
Provenientes da União	2.032.800,00	2.032.800,00	1.484.881,84	73,05
Provenientes dos Estados	116.160,00	116.160,00	0,00	0,00
Provenientes de Outros Municípios	0,00	0,00	0,00	0,00
Outras Receitas do SUS	5.500,00	5.500,00	0,00	0,00
<b>TRANSFERÊNCIAS VOLUNTÁRIAS</b>	<b>0,00</b>	<b>0,00</b>	<b>0,00</b>	<b>0,00</b>
<b>RECEITAS DE OPERAÇÕES DE CRÉDITO VINCULADAS À SAÚDE</b>	<b>0,00</b>	<b>0,00</b>	<b>0,00</b>	<b>0,00</b>
<b>OUTRAS RECEITAS PARA FINANCIAMENTO DA SAÚDE</b>	<b>0,00</b>	<b>0,00</b>	<b>0,00</b>	<b>0,00</b>
<b>TOTAL RECEITAS ADICIONAIS PARA FINANCIAMENTO DA SAÚDE</b>	<b>2.154.460,00</b>	<b>2.154.460,00</b>	<b>1.484.881,84</b>	<b>68,92</b>

DESPESAS COM SAÚDE (Por Grupo de Natureza de Despesa)	DOTAÇÃO		-DESPESAS EMPENHADAS-		-DESPESAS LIQUIDADAS-		INSCRITAS EM RESTOS A PAGAR NÃO PROCESSADO	
	DOTAÇÃO INICIAL	ATUALIZADA (e)	Até o Bimestre (f)	% (f/e)	Até o Bimestre (g)	% (g/e)	% (h/g)	% (i/g)
<b>DESPESAS CORRENTES</b>	<b>3.526.390,00</b>	<b>5.335.390,00</b>	<b>3.646.553,05</b>	<b>68,35</b>	<b>3.646.553,05</b>	<b>68,35</b>	<b>0,00</b>	<b>0,00</b>
Pessoal e Encargos Sociais	1.692.828,00	2.200.428,00	1.405.775,67	63,89	1.405.775,67	63,89	0,00	0,00
Juros e Encargos da Dívida	0,00	0,00	0,00	0,00	0,00	0,00	0,00	0,00
Outras Despesas Correntes	1.833.562,00	3.134.962,00	2.240.777,38	71,48	2.240.777,38	71,48	0,00	0,00
<b>DESPESAS DE CAPITAL</b>	<b>700.058,00</b>	<b>758.058,00</b>	<b>417.840,00</b>	<b>55,12</b>	<b>417.840,00</b>	<b>55,12</b>	<b>0,00</b>	<b>0,00</b>
Investimentos	700.058,00	758.058,00	417.840,00	55,12	417.840,00	55,12	0,00	0,00
Inversões Financeiras	0,00	0,00	0,00	0,00	0,00	0,00	0,00	0,00
Amortização da Dívida	0,00	0,00	0,00	0,00	0,00	0,00	0,00	0,00
<b>TOTAL DAS DESPESAS COM SAÚDE (IV)</b>	<b>4.226.448,00</b>	<b>6.093.448,00</b>	<b>4.064.393,05</b>	<b>66,70</b>	<b>4.064.393,05</b>	<b>66,70</b>	<b>0,00</b>	<b>0,00</b>

DESPESAS COM SAÚDE NÃO COMPUTADAS PARA FINS DE APURAÇÃO DO PERCENTUAL MÍNIMO	DOTAÇÃO		-DESPESAS EMPENHADAS-		-DESPESAS LIQUIDADAS-		INSCRITAS EM RESTOS A PAGAR NÃO PROCESSADO	
	DOTAÇÃO INICIAL	ATUALIZADA	Até o Bimestre (h)	% (h/i)	Até o Bimestre (j)	% (j/i)	% (k/l)	% (m/l)
DESPESAS COM INATIVOS E PENSIONISTAS	0,00	0,00	0,00	0,00	0,00	0,00	0,00	0,00
DESPESA COM ASSISTÊNCIA À SAÚDE QUE NÃO ATENDE AO PRINCÍPIO DE ACESSO UNIVERSAL	0,00	0,00	0,00	0,00	0,00	0,00	0,00	0,00
DESPESAS CUSTEADAS COM OUTROS RECURSOS	1.457.500,00	3.119.600,00	2.387.201,82	58,73	2.387.201,82	58,73	0,00	0,00
Recursos de Transferência do Sistema Único de Saúde - SUS	1.457.500,00	3.119.600,00	2.387.201,82	58,73	2.387.201,82	58,73	0,00	0,00
Recursos de Operações de Crédito	0,00	0,00	0,00	0,00	0,00	0,00	0,00	0,00
Outros Recursos	0,00	0,00	0,00	0,00	0,00	0,00	0,00	0,00
OUTRAS AÇÕES E SERVIÇOS NÃO COMPUTADOS	0,00	0,00	0,00	0,00	0,00	0,00	0,00	0,00
RESTOS A PAGAR NÃO PROCESSADOS INSCRITOS INDEVIDAMENTE NO EXERCÍCIO SEM DISPONIBILIDADE FINANCEIRA	0,00	0,00	0,00	0,00	0,00	0,00	0,00	0,00
COM DISPONIBILIDADE DE CAIXA VINCULADA AOS RESTOS A PAGAR CANCELADOS	0,00	0,00	0,00	0,00	0,00	0,00	0,00	0,00
COM RECURSOS VINCULADOS À PARCELA DO PERCENTUAL MÍNIMO QUE NÃO FOI APLICADA EM AÇÕES E SERVIÇOS DE SAÚDE EM EXERCÍCIOS ANTERIORES	0,00	0,00	0,00	0,00	0,00	0,00	0,00	0,00
<b>TOTAL DAS DESPESAS COM NÃO COMPUTADAS (V)</b>	<b>1.457.500,00</b>	<b>3.119.600,00</b>	<b>2.387.201,82</b>	<b>58,73</b>	<b>2.387.201,82</b>	<b>58,73</b>	<b>0,00</b>	<b>0,00</b>

<b>TOTAL DESP. PROP. COM AÇÕES E SERVIÇOS PÚB. DE SAÚDE (VI) = (IV-V)</b>	<b>2.768.948,00</b>	<b>2.973.848,00</b>	<b>1.677.191,23</b>	<b>41,27</b>	<b>1.677.191,23</b>	<b>41,27</b>	<b>0,00</b>
---	---------------------	---------------------	---------------------	--------------	---------------------	--------------	-------------

<b>PERCENTUAL DE APLICAÇÃO EM AÇÕES E SERVIÇOS PÚBLICOS DE SAÚDE SOBRE A RECEITA DE IMPOSTOS LÍQUIDA E TRANSFERÊNCIAS CONSTITUCIONAIS E LEGAIS (VII%) = (VI / IIIb x 100) - LIMITE CONSTITUCIONAL 15%</b>	<b>20,08%</b>
<b>VALOR REFERENTE À DIFERENÇA ENTRE O VALOR EXECUTADO E O LIMITE MÍNIMO CONSTITUCIONAL [(VII - (15 x IIIb)/100)]</b>	<b>424.569,13</b>

RAMUNDO DE SOUSA SANTOS  
PREFEITO MUNICIPAL  
CPF: 274.255.753-34

JARDEL SANTOS MIRANDA  
SECRETÁRIO MUNICIPAL  
CPF: 623.895.643-72

ADAIL DE OLIVEIRA PINTO  
CONTROLADOR INTERNO  
CPF: 151.275.163-49

CURRAIS - PI

LRFP: Publicações Obrigatórias

Estado do Piauí Pág.: 2 RELATÓRIO RESUMIDO DA EXECUÇÃO ORÇAMENTÁRIA  
 PREFEITURA MUNICIPAL DE CURRAIS ORÇAMENTOS FISCAL E DA SEGURIDADE SOCIAL  
 CNPJ: 01.612.752/0001-76 DEMONSTRATIVO DA RECEITA E DESPESAS COM AÇÕES E SERVIÇOS PÚBLICOS DE SAÚDE  
 Período: JANEIRO A OUTUBRO 2019 / BIMESTRE: SETEMBRO-OUTUBRO RREO - ANEXO 12 (LC 141/2012, art. 35)

EXECUÇÃO DE RESTOS A PAGAR NÃO PROCESSADOS INSCRITOS COM DISPONIBILIDADE DE CAIXA	Inscritos	Cancelados/Prescritos	Pagos	A Pagar	Parcela Considerada no Limite
Inscritos em 2018	0,00	0,00	0,00	0,00	0,00
<b>TOTAL</b>	<b>0,00</b>	<b>0,00</b>	<b>0,00</b>	<b>0,00</b>	<b>0,00</b>

CONTROLE DOS RESTOS A PAGAR CANCELADOS OU PRESCRITOS PARA FINS DE APLICAÇÃO DA DISPONIBILIDADE DE CAIXA CONFORME ARTIGO 24, §1º E 2º	RESTOS A PAGAR CANCELADOS OU PRESCRITOS		
	Saldo Inicial	Despesas Custeadas no Exercício Referência (j)	Saldo Final (Não Aplicado)
Restos a Pagar Cancelados ou Prescritos em 2018	0,00	0,00	0,00
<b>TOTAL (VIII)</b>	<b>0,00</b>	<b>0,00</b>	<b>0,00</b>

CONTROLE DO VALOR REFERENTE AO PERCENTUAL MÍNIMO NÃO CUMPRIDO EM EXERCÍCIOS ANTERIORES PARA FINS DE APLICAÇÃO DOS RECURSOS VINCULADOS CONFORME ARTIGOS 25 E 26	LIMITE NÃO CUMPRIDO		
	Saldo Inicial	Despesas Custeadas no Exercício Referência (k)	Saldo Final (Não Aplicado)
Diferença de Limite não Cumprido em 2018	0,00	0,00	0,00
<b>TOTAL (IX)</b>	<b>0,00</b>	<b>0,00</b>	<b>0,00</b>

DESPESA COM SAÚDE (Por Subfunção)	DOTAÇÃO INICIAL	DOTAÇÃO ATUALIZADA	DESPESAS EMPENHADAS		DESPESAS LIQUIDADAS		INSCRITOS EM RESTOS A PAGAR NÃO PROCESSADO
			Até o Bimestre (l)	% 1/t.1	Até o Bimestre (m)	% m/t.m	
Atenção Básica	2.240.153,00	3.964.653,00	2.756.827,09	67,83	2.756.827,09	67,83	0,00
Assistência Hospitalar e Ambulatorial	1.853.362,00	1.995.862,00	1.287.605,96	31,68	1.287.605,96	31,68	0,00
Suporte Profilático e Terapêutico	0,00	0,00	0,00	0,00	0,00	0,00	0,00
Vigilância Sanitária	10.164,00	10.164,00	0,00	0,00	0,00	0,00	0,00
Vigilância Epidemiológica	108.249,00	108.249,00	19.960,00	0,49	19.960,00	0,49	0,00
Alimentação e Nutricional	0,00	0,00	0,00	0,00	0,00	0,00	0,00
Outras Subfunções	14.520,00	14.520,00	0,00	0,00	0,00	0,00	0,00
<b>TOTAL</b>	<b>4.226.448,00</b>	<b>6.093.448,00</b>	<b>4.064.393,05</b>	<b>100,00</b>	<b>4.064.393,05</b>	<b>100,00</b>	<b>0,00</b>

FONTE: Sistema.....: SCP19H(Sistema de Contabilidade Pública)-www.simplesinformatica.com  
 Unidade Responsável: SETOR DE CONTABILIDADE  
 Data da Emissão.....: 20/01/2020, 17:25:08

  
 RAIMUNDO DE SOUSA SANTOS  
 PREFEITO MUNICIPAL  
 CPF: 244.255.753-34

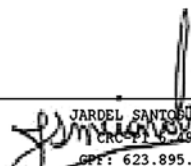
  
 JARDELE SANTOS MIRANDA  
 CPF: 623.895.643-72

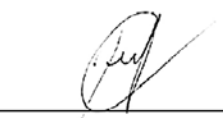
  
 ADAIL DE OLIVEIRA PINTO  
 CONTROLADOR INTERNO  
 CPF: 151.275.163-49

PREENCHIDO CONFORME MANUAL DE DEMONSTRATIVOS FISCAIS, 9ª EDIÇÃO, PORTARIA Nº 495 de 06/06/2017.

www.simplesinformatica.com/Ver:19.13.00



Estado do Piauí  
PREFEITURA MUNICIPAL DE CURRAIS  
CNPJ: 01.612.752/0001-76  
Período: JANEIRO A OUTUBRO 2019 / BIMESTRE: SET-OUT

Pág.: 1

RELATÓRIO RESUMIDO DA EXECUÇÃO ORÇAMENTÁRIA  
DEMONSTRATIVO DA EXECUÇÃO DAS DESPESAS POR FUNÇÃO/SUBFUNÇÃO  
ORÇAMENTOS FISCAL E DA SEGURIDADE SOCIAL

LRFP, Artigo 52, inciso II, alínea "a" ANEXO II (R\$ 1,00)

FUNÇÃO / SUBFUNÇÃO	DOTAÇÃO INICIAL	DOTAÇÃO ATUALIZADA (a)	DESPESAS EMPENHADAS			SALDO c = a - b	DESPESAS LIQUIDADAS			SALDO e = a - d	Inscritos em Restos a Pagar (Não Processados) (f)
			No Bimestre	Até o Bimestre (b)	% b/tot b		No Bimestre	Até o Bimestre (d)	% d/tot d		
DESPESAS (EXCETO INTRA-ORÇAMENTÁRIAS) (I)	22.377.114,00	22.377.114,00	3.174.718,73	13.823.318,94	100,00	8.553.795,06	3.140.816,73	13.789.116,84	100,00	8.587.997,16	0,00
LEGISLATIVA	888.000,00	888.000,00	0,00	0,00	0,00	888.000,00	0,00	0,00	0,00	888.000,00	0,00
ACAO LEGISLATIVA	36.300,00	36.300,00	0,00	0,00	0,00	36.300,00	0,00	0,00	0,00	36.300,00	0,00
ESSENCIAL A JUSTICA	29.040,00	29.040,00	0,00	0,00	0,00	29.040,00	0,00	0,00	0,00	29.040,00	0,00
DEFESA DA ORDEM JURIDICA	7.260,00	7.260,00	0,00	0,00	0,00	7.260,00	0,00	0,00	0,00	7.260,00	0,00
REPRESENTACAO JUDICIAL E EXTRAJUDICIAL	2.265.734,00	3.121.834,00	648.292,90	2.472.654,86	17,89	649.179,14	614.390,90	2.438.452,86	17,68	683.381,14	0,00
ADMINISTRACAO	22.506,00	22.506,00	0,00	0,00	0,00	22.506,00	0,00	0,00	0,00	22.506,00	0,00
DEFESA DO INTERESSE PUBLICO NO PROC.JUDIC	29.040,00	29.040,00	0,00	0,00	0,00	29.040,00	0,00	0,00	0,00	29.040,00	0,00
REPRESENTACAO JUDICIAL E EXTRAJUDICIAL	294.074,00	34.074,00	0,00	0,00	0,00	34.074,00	0,00	0,00	0,00	34.074,00	0,00
PLANEJAMENTO E ORCAMENTO	1.710.487,00	2.801.587,00	625.226,90	2.418.988,86	17,50	382.598,14	591.324,90	2.384.786,86	17,29	416.800,14	0,00
ADMINISTRACAO GERAL	23.232,00	88.232,00	23.066,00	53.666,00	0,39	34.566,00	23.066,00	53.666,00	0,39	34.566,00	0,00
ADMINISTRACAO FINANCEIRA	84.671,00	24.671,00	0,00	0,00	0,00	24.671,00	0,00	0,00	0,00	24.671,00	0,00
CONTROLE INTERNO	121.724,00	104.746,00	0,00	0,00	0,00	121.724,00	0,00	0,00	0,00	121.724,00	0,00
TURISMO	534.746,00	104.746,00	0,00	0,00	0,00	104.746,00	0,00	0,00	0,00	104.746,00	0,00
SEGURANCA PUBLICA	534.746,00	104.746,00	0,00	0,00	0,00	104.746,00	0,00	0,00	0,00	104.746,00	0,00
POLICIAMENTO	842.600,00	1.063.200,00	43.572,07	397.201,90	2,87	665.938,10	43.572,07	397.201,90	2,88	665.938,10	0,00
ASSISTENCIA SOCIAL	7.260,00	7.260,00	0,00	0,00	0,00	7.260,00	0,00	0,00	0,00	7.260,00	0,00
REPRESENTACAO JUDICIAL E EXTRAJUDICIAL	287.921,00	287.921,00	0,00	42.384,00	0,31	245.537,00	0,00	42.384,00	0,31	245.537,00	0,00
ADMINISTRACAO GERAL	260.847,00	358.547,00	30.453,67	149.625,27	1,08	208.921,73	30.453,67	149.625,27	1,09	208.921,73	0,00
ASSISTENCIA A CRIANCA E AO ADOLESCENTE	286.572,00	409.472,00	13.118,40	205.192,63	1,48	204.279,37	13.118,40	205.192,63	1,49	204.279,37	0,00
ASSISTENCIA COMUNITARIA	4.226.448,00	6.093.448,00	1.011.638,78	4.064.393,05	29,40	2.029.054,95	1.011.638,78	4.064.393,05	29,48	2.029.054,95	0,00
SAUDE	14.520,00	14.520,00	0,00	0,00	0,00	14.520,00	0,00	0,00	0,00	14.520,00	0,00
REPRESENTACAO JUDICIAL E EXTRAJUDICIAL	2.240.153,00	3.964.653,00	535.231,13	2.756.827,09	19,94	1.207.825,91	535.231,13	2.756.827,09	19,99	1.207.825,91	0,00
ATENCAO BASICA	1.953.362,00	1.995.862,00	472.418,65	1.287.605,96	9,31	708.256,04	472.418,65	1.287.605,96	9,34	708.256,04	0,00
ASSISTENCIA HOSPITALAR E AMBULATORIAL	10.164,00	10.164,00	0,00	0,00	0,00	10.164,00	0,00	0,00	0,00	10.164,00	0,00
VIGILANCIA SANITARIA	108.249,00	108.249,00	3.992,00	19.960,00	0,14	88.289,00	3.992,00	19.960,00	0,14	88.289,00	0,00
VIGILANCIA EPIDEMIOLOGICA	8.678.920,00	8.695.920,00	1.243.992,90	6.120.994,46	44,28	2.574.326,54	1.243.992,90	6.120.994,96	44,39	2.574.326,54	0,00
EDUCACAO	7.797.365,00	8.193.665,00	1.209.779,43	5.969.807,01	43,19	2.223.857,99	1.209.779,43	5.969.806,91	43,29	2.223.858,09	0,00
ENSINO FUNDAMENTAL	214.503,00	214.503,00	0,00	0,00	0,00	214.503,00	0,00	0,00	0,00	214.503,00	0,00
EDUCACAO INFANTIL	620.240,00	240.340,00	34.213,47	151.187,45	1,09	89.152,55	34.213,47	151.187,45	1,10	89.152,55	0,00
EDUCACAO DE JOVENS E ADULTOS	46.812,00	46.812,00	0,00	0,00	0,00	46.812,00	0,00	0,00	0,00	46.812,00	0,00
SANEAMENTO BASICO RURAL	441.931,00	186.931,00	34.030,00	116.610,00	0,84	70.321,00	34.030,00	116.610,00	0,85	70.321,00	0,00
CULTURA	441.931,00	186.931,00	34.030,00	116.610,00	0,84	70.321,00	34.030,00	116.610,00	0,85	70.321,00	0,00
DIFUSAO CULTURAL	1.741.159,00	563.959,00	88.856,19	267.873,50	1,94	296.085,50	88.856,19	267.873,50	1,94	296.085,50	0,00
URBANISMO	72.600,00	72.600,00	0,00	0,00	0,00	72.600,00	0,00	0,00	0,00	72.600,00	0,00
INFRA-ESTRUTURA URBANA	1.668.559,00	491.359,00	88.856,19	267.873,50	1,94	223.485,50	88.856,19	267.873,50	1,94	223.485,50	0,00
SERVICOS URBANOS	60.694,00	40.694,00	0,00	0,00	0,00	40.694,00	0,00	0,00	0,00	40.694,00	0,00
HABITACAO	17.134,00	17.134,00	0,00	0,00	0,00	17.134,00	0,00	0,00	0,00	17.134,00	0,00
HABITACAO RURAL	43.560,00	23.560,00	0,00	0,00	0,00	23.560,00	0,00	0,00	0,00	23.560,00	0,00
HABITACAO URBANA	369.624,00	226.624,00	22.411,00	69.916,05	0,51	156.707,95	22.411,00	69.916,05	0,51	156.707,95	0,00
SANEAMENTO											

(Continua)

RAFAEL DE SOUSA SANTOS  
PREFEITO MUNICIPAL  
CPF: 249.265.753-34

JARDEL SANTOS MIRANDA  
SINDICADO-3  
CPF: 953.895.643-72

ADAIL DE OLIVEIRA PINTO  
CONTROLADOR INTERNO  
CPF: 151.275.163-49

PREENCHIDO CONFORME MANUAL DE DEMONSTRATIVOS FISCAIS, 9ª EDIÇÃO, PORTARIA Nº 495 de 06/06/2017.

www.simplesinformatica.com.br

Estado do Piauí  
PREFEITURA MUNICIPAL DE CURRAIS  
CNPJ: 01.612.752/0001-76  
Período: JANEIRO A OUTUBRO 2019 / BIMESTRE: SET-OUT

Pág.: 2

RELATÓRIO RESUMIDO DA EXECUÇÃO ORÇAMENTÁRIA  
DEMONSTRATIVO DA EXECUÇÃO DAS DESPESAS POR FUNÇÃO/SUBFUNÇÃO  
ORÇAMENTOS FISCAL E DA SEGURIDADE SOCIAL

LRFP, Artigo 52, inciso II, alínea "a" ANEXO II (R\$ 1,00)

FUNÇÃO / SUBFUNÇÃO	DOTAÇÃO INICIAL	DOTAÇÃO ATUALIZADA (a)	DESPESAS EMPENHADAS			SALDO c = a - b	DESPESAS LIQUIDADAS			SALDO e = a - d	Inscritos em Restos a Pagar (Não Processados) (f)
			No Bimestre	Até o Bimestre (b)	% b/tot b		No Bimestre	Até o Bimestre (d)	% d/tot d		
SANEAMENTO BASICO RURAL	38.567,00	38.567,00	0,00	0,00	0,00	38.567,00	0,00	0,00	0,00	38.567,00	0,00
SANEAMENTO BASICO URBANO	331.057,00	188.057,00	22.411,00	69.916,05	0,51	118.140,95	22.411,00	69.916,05	0,51	118.140,95	0,00
GESTAO AMBIENTAL	101.786,00	101.786,00	0,00	8.200,00	0,06	93.586,00	0,00	8.200,00	0,06	93.586,00	0,00
ADMINISTRACAO GERAL	14.520,00	14.520,00	0,00	0,00	0,00	14.520,00	0,00	0,00	0,00	14.520,00	0,00
CONTROLE AMBIENTAL	79.570,00	79.570,00	0,00	8.200,00	0,06	71.370,00	0,00	8.200,00	0,06	71.370,00	0,00
RECURSOS HIDRICOS	7.696,00	7.696,00	0,00	0,00	0,00	7.696,00	0,00	0,00	0,00	7.696,00	0,00
AGRICULTURA	465.812,00	280.812,00	26.847,25	63.813,59	0,46	216.998,41	26.847,25	63.813,59	0,46	216.998,41	0,00
CONTROLE INTERNO	101.640,00	1.640,00	0,00	0,00	0,00	1.640,00	0,00	0,00	0,00	1.640,00	0,00
ABASTECIMENTO	342.592,00	257.592,00	14.592,00	44.770,34	0,32	212.621,66	14.592,00	44.770,34	0,32	212.621,66	0,00
ENGENHARIA RURAL	21.780,00	21.780,00	12.259,25	19.043,25	0,14	2.736,75	12.259,25	19.043,25	0,14	2.736,75	0,00
COMERCIO E SERVICOS	21.780,00	21.780,00	0,00	0,00	0,00	21.780,00	0,00	0,00	0,00	21.780,00	0,00
COMERCIALIZACAO	21.780,00	21.780,00	0,00	0,00	0,00	21.780,00	0,00	0,00	0,00	21.780,00	0,00
COMUNICACOES	87.092,00	87.092,00	0,00	0,00	0,00	87.092,00	0,00	0,00	0,00	87.092,00	0,00
ADMINISTRACAO GERAL	7.696,00	7.696,00	0,00	0,00	0,00	7.696,00	0,00	0,00	0,00	7.696,00	0,00
TELECOMUNICACOES	79.396,00	79.396,00	0,00	0,00	0,00	79.396,00	0,00	0,00	0,00	79.396,00	0,00
ENERGIA	126.498,00	126.498,00	8.215,00	8.215,00	0,06	118.283,00	8.215,00	8.215,00	0,06	118.283,00	0,00
ENERGIA ELERICA	126.498,00	126.498,00	8.215,00	8.215,00	0,06	118.283,00	8.215,00	8.215,00	0,06	118.283,00	0,00
TRANSPORTE	571.817,00	244.217,00	7.054,00	16.529,00	0,12	227.688,00	7.054,00	16.529,00	0,12	227.688,00	0,00
TRANSPORTE AEREO	31.392,00	31.392,00	0,00	0,00	0,00	31.392,00	0,00	0,00	0,00	31.392,00	0,00
TRANSPORTE ROODVIARIO	540.425,00	212.825,00	7.054,00	16.529,00	0,12	196.296,00	7.054,00	16.529,00	0,12	196.296,00	0,00
DESPORTO E LAZER	218.236,00	118.236,00	0,00	0,00	0,00	118.236,00	0,00	0,00	0,00	118.236,00	0,00
DESPORTO COMUNITARIO	218.236,00	118.236,00	0,00	0,00	0,00	118.236,00	0,00	0,00	0,00	118.236,00	0,00
ENCARGOS ESPECIAIS	625.337,00	301.037,00	39.808,64	216.917,53	1,57	84.119,47	39.808,64	216.917,53	1,57	84.119,47	0,00
OUTROS ENCARGOS ESPECIAIS	625.337,00	301.037,00	39.808,64	216.917,53	1,57	84.119,47	39.808,64	216.917,53	1,57	84.119,47	0,00
RESERVA DE CONTINGENCIA	72.600,00	72.600,00	0,00	0,00	0,00	72.600,00	0,00	0,00	0,00	72.600,00	0,00
DESPESAS INTRA-ORÇAMENTÁRIAS (II)	0,00										

Estado do Piauí  
PREFEITURA MUNICIPAL DE CURRAIS  
CNPJ: 01.612.752/0001-76  
Período: JANEIRO A OUTUBRO 2019 / BIMESTRE: SETEMBRO-OUTUBRO

Pág.:1

RELATÓRIO RESUMIDO DA EXECUÇÃO ORÇAMENTÁRIA  
ORÇAMENTOS FISCAL E DA SEGURIDADE SOCIAL  
RECEITAS E DESPESAS COM MANUTENÇÃO E DESENVOLVIMENTO DO ENSINO-MDE  
LEI 9.394/96, Art. 72 - ANEXO VIII

## RECEITAS DO ENSINO

RECEITA RESULTANTE DE IMPOSTOS (caput do art. 212 da Constituição)	PREVISÃO	PREVISÃO	RECEITAS REALIZADAS	
	INICIAL	ATUALIZADA	Até o Bimestre	%
		(a)	(b)	(c)=(b/a)x100
<b>1-RECEITA DE IMPOSTOS</b>	<b>170.883,00</b>	<b>170.883,00</b>	<b>284.732,06</b>	<b>166,62</b>
1.1-Receita Resultante do Imposto sobre a Propriedade Predial e Territorial Urbana - IPTU	8.712,00	8.712,00	0,00	0,00
1.1.1-IPTU	8.712,00	8.712,00	0,00	0,00
1.1.2-Multas, Juros de Mora, Dívida Ativa e Outros Encargos do IPTU	0,00	0,00	0,00	0,00
1.2-Receita Resultante do Imposto sobre Transmissão "Inter Vivos" - ITBI	50.820,00	50.820,00	0,00	0,00
1.2.1-ITBI	50.820,00	50.820,00	0,00	0,00
1.2.2-Multas, Juros de Mora, Dívida Ativa e Outros Encargos do ITBI	0,00	0,00	0,00	0,00
1.3-Receita Resultante do Imposto sobre Serviços de Qualquer Natureza - ISS	5.500,00	5.500,00	284.732,06	5.176,95
1.3.1-ISS	5.500,00	5.500,00	284.732,06	5.176,95
1.3.2-Multas, Juros de Mora, Dívida Ativa e Outros Encargos do ISS	0,00	0,00	0,00	0,00
1.4-Receita Resultante do Imposto de Renda Retido na Fonte - IRRF	105.851,00	105.851,00	0,00	0,00
<b>2-RECEITA DE TRANSFERÊNCIAS CONSTITUCIONAIS E LEGAIS</b>	<b>10.667.247,00</b>	<b>10.667.247,00</b>	<b>8.066.081,94</b>	<b>75,62</b>
2.1-Cota-Parte FPM	10.318.815,00	10.318.815,00	5.559.515,76	53,88
2.1.1-Parcela referente à CF, art. 159, I, alínea b	10.318.815,00	10.318.815,00	5.559.515,76	53,88
2.1.2-Parcela referente à CF, art. 159, I, alínea d	0,00	0,00	0,00	0,00
2.1.3-Parcela referente à CF, art. 159, I, alínea e	0,00	0,00	0,00	0,00
2.2-Cota-Parte ICMS	208.072,00	208.072,00	2.178.591,90	1.047,04
2.3-ICMS-Desoneração - L.C. nº87/1996	60.500,00	60.500,00	0,00	0,00
2.4-Cota-Parte IPI-Exportação	1.452,00	1.452,00	296,16	20,40
2.5-Cota-Parte ITR	69.696,00	69.696,00	311.509,78	446,96
2.6-Cota-Parte IPVA	8.712,00	8.712,00	16.168,34	185,59
2.7-Cota-Parte IOF-Ouro	0,00	0,00	0,00	0,00
<b>3-TOTAL DA RECEITA DE IMPOSTOS (1 + 2)</b>	<b>10.838.130,00</b>	<b>10.838.130,00</b>	<b>8.350.814,00</b>	<b>77,05</b>

## RECEITAS ADICIONAIS PARA FINANCIAMENTO DO ENSINO

RECEITAS ADICIONAIS PARA FINANCIAMENTO DO ENSINO	PREVISÃO	PREVISÃO	RECEITAS REALIZADAS	
	INICIAL	ATUALIZADA	Até o Bimestre	%
		(a)	(b)	(c)=(b/a)x100
4-RECEITA DA APLICAÇÃO FINANCEIRA DE OUTROS RECURSOS DE IMPOSTOS VINCULADOS AO ENSINO	0,00	0,00	0,00	0,00
<b>5-RECEITA DE TRANSFERÊNCIAS DO FNDE</b>	<b>462.487,00</b>	<b>462.487,00</b>	<b>388.083,32</b>	<b>83,91</b>
5.1-Transferências do Salário-Educação	64.759,00	64.759,00	0,00	0,00
5.2-Transferências Diretas - PDDE	125.210,00	125.210,00	0,00	0,00
5.3-Transferências Diretas - PNAE	29.040,00	29.040,00	215.200,80	741,05
5.4-Transferências Diretas - FNATE	58.080,00	58.080,00	0,00	0,00
5.5-Outras Transferências do FNDE	185.398,00	185.398,00	83.980,00	45,30
5.6-Aplicação Financeira dos Recursos do FNDE	0,00	0,00	88.902,52	0,00
<b>6-RECEITA DE TRANSFERÊNCIAS DE CONVÊNIOS</b>	<b>458.200,00</b>	<b>458.200,00</b>	<b>0,00</b>	<b>0,00</b>
6.1-Transferências de Convênios	458.200,00	458.200,00	0,00	0,00
6.2-Aplicação Financeira dos Recursos de Convênios	0,00	0,00	0,00	0,00
<b>7-RECEITA DE OPERAÇÕES DE CRÉDITO</b>	<b>0,00</b>	<b>0,00</b>	<b>0,00</b>	<b>0,00</b>
<b>8-OUTRAS RECEITAS PARA FINANCIAMENTO DO ENSINO</b>	<b>0,00</b>	<b>0,00</b>	<b>0,00</b>	<b>0,00</b>
<b>9-TOTAL DAS RECEITAS ADICIONAIS PARA FINANCIAMENTO DO ENSINO (4 + 5 + 6 + 7 + 8)</b>	<b>920.687,00</b>	<b>920.687,00</b>	<b>388.083,32</b>	<b>42,15</b>

## FUNDEB

RECEITAS DO FUNDEB	PREVISÃO	PREVISÃO	RECEITAS REALIZADAS	
	INICIAL	ATUALIZADA	Até o Bimestre	%
		(a)	(b)	(c)=(b/a)x100
<b>10-RECEITAS DESTINADAS AO FUNDEB</b>	<b>2.289.225,00</b>	<b>2.289.225,00</b>	<b>1.755.832,51</b>	<b>76,70</b>
10.1-Cota-Parte FPM Destinada ao FUNDEB - (20% de 2.1.1)	1.843.762,00	1.843.762,00	1.227.283,03	66,56
10.2-Cota-Parte ICMS Destinada ao FUNDEB - (20% de 2.2)	419.134,00	419.134,00	466.247,99	111,24
10.3-ICMS-Desoneração Destinada ao FUNDEB - (20% de 2.3)	12.100,00	12.100,00	0,00	0,00
10.4-Cota-Parte IPI-Exportação Destinada ao FUNDEB - (20% de 2.4)	290,00	290,00	0,00	0,00
10.5-Cota-Parte ITR ou ITR Arrecadado Destinados ao FUNDEB - (20% de ((1.5 - 1.5.5) + 2.5))	13.939,00	13.939,00	62.301,49	446,96
10.6-Cota-Parte IPVA Destinada ao FUNDEB - (20% de 2.6)	0,00	0,00	0,00	0,00
<b>11-RECEITAS RECEBIDAS DO FUNDEB</b>	<b>6.559.959,00</b>	<b>6.559.959,00</b>	<b>4.053.325,68</b>	<b>61,79</b>
11.1-Transferências de Recursos do FUNDEB	5.240.399,00	5.240.399,00	2.921.948,85	55,76
11.2-Complementação da União ao FUNDEB	1.306.800,00	1.306.800,00	1.130.148,61	86,48
11.3-Receita de Aplicação Financeira dos Recursos do FUNDEB	12.760,00	12.760,00	1.228,22	9,63
<b>12-RESULTADO LÍQUIDO DAS TRANSFERÊNCIAS DO FUNDEB (11.1 - 10)</b>	<b>2.951.174,00</b>	<b>2.951.174,00</b>	<b>1.166.116,34</b>	<b>39,51</b>

[SE RESULTADO LÍQUIDO DA TRANSFERÊNCIA (12)>0] = ACRÉSCIMO RESULTANTE DAS TRANSFERÊNCIAS DO FUNDEB  
[SE RESULTADO LÍQUIDO DA TRANSFERÊNCIA (12)<0] = DECRÉSCIMO RESULTANTE DAS TRANSFERÊNCIAS DO FUNDEB

  
JARDELE DE SOUSA SANTOS  
PREFEITO MUNICIPAL  
CPF: 244.255.753-34

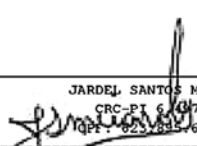
  
JARDELE SANTOS MIRANDA  
CRC-PI 6.047/0-3  
CPF: 225.277.643-72

  
ADAIL DE OLIVEIRA PINTO  
CONTROLADOR INTERNO  
CPF: 151.275.163-49

PRENCHIDO CONFORME MANUAL DE DEMONSTRATIVOS FISCAIS, 9ª EDIÇÃO, PORTARIA Nº 495 de 06/06/2017.

www.simplesinformatica.com

Estado do Piauí  
PREFEITURA MUNICIPAL DE CURRAIS  
CNPJ: 01.612.752/0001-76  
Período: JANEIRO A OUTUBRO 2019 / BIMESTRE: SETEMBRO-OUTUBRO

Pág.:2

RELATÓRIO RESUMIDO DA EXECUÇÃO ORÇAMENTÁRIA  
ORÇAMENTOS FISCAL E DA SEGURIDADE SOCIAL  
RECEITAS E DESPESAS COM MANUTENÇÃO E DESENVOLVIMENTO DO ENSINO-MDE  
LEI 9.394/96, Art. 72 - ANEXO VIII

DESPESAS DO FUNDEB	DOTAÇÃO		-DESPESAS EMPENHADAS-		-DESPESAS LIQUIDADAS-		INSCRITAS EM	
	INICIAL	ATUALIZADA (d)	Até o Bimestre (e)	% f=e/d	Até o Bimestre (g)	% h=g/d	RESTOS A PAGAR NÃO PROCES (i)	
13-PAGAMENTO DOS PROFISSIONAIS DO MAGISTÉRIO	5.508.009,00	4.581.709,00	3.672.198,95	80,15	3.672.198,95	80,15	0,00	
13.1-Com Educação Infantil	0,00	0,00	0,00	0,00	0,00	0,00	0,00	
13.2-Com Ensino Fundamental	5.508.009,00	4.581.709,00	3.672.198,95	80,15	3.672.198,95	80,15	0,00	
14-OUTRAS DESPESAS	1.051.950,00	1.920.750,00	1.495.374,70	77,85	1.495.374,60	77,85	0,00	
14.1-Com Educação Infantil	0,00	0,00	0,00	0,00	0,00	0,00	0,00	
14.2-Com Ensino Fundamental	1.051.950,00	1.920.750,00	1.495.374,70	77,85	1.495.374,60	77,85	0,00	
<b>15- TOTAL DAS DESPESAS DO FUNDEB (13 + 14)</b>	<b>6.559.959,00</b>	<b>6.502.459,00</b>	<b>5.167.573,65</b>	<b>79,47</b>	<b>5.167.573,55</b>	<b>79,47</b>	<b>0,00</b>	

DEDUÇÕES PARA FINS DE LIMITE DO FUNDEB	VALOR
16-RESTOS A PAGAR INSCRITOS NO EXERCÍCIO SEM DISPONIBILIDADE FINANCEIRA DE RECURSOS DO FUNDEB	0,00
16.1-FUNDEB 60%	0,00
16.2-FUNDEB 40%	0,00
17-DESPESAS CUSTEADAS COM O SUPERÁVIT FINANCEIRO, DO EXERCÍCIO ANTERIOR, DO FUNDEB	0,00
17.1-FUNDEB 60%	0,00
17.2-FUNDEB 40%	0,00
<b>18-TOTAL DAS DEDUÇÕES CONSIDERADAS PARA FINS DE LIMITE DO FUNDEB (16 + 17)</b>	<b>0,00</b>

INDICADORES DO FUNDEB	VALOR
19-TOTAL DAS DESPESAS DO FUNDEB PARA FINS DE LIMITE (15 - 18)	5.167.573,55
19.1-Mínimo de 60% do FUNDEB na Remuneração do Magistério (13 - (16.1 + 17.1)) / (11) x 100) %	90,60
19.2-Máximo de 40% em Despesa com MDE, que não Remuneração do Magistério (14 - (16.2 + 17.2)) / (11) x 100) %	36,89
19.3-Máximo de 5% não Aplicado no Exercício (100 - (19.1 + 19.2)) %	-27,49

CONTROLE DA UTILIZAÇÃO DE RECURSOS NO EXERCÍCIO SUBSEQUENTE	VALOR
20-RECURSOS RECEBIDOS DO FUNDEB EM 2018 QUE NÃO FORAM UTILIZADOS	0,00
21-DESPESAS CUSTEADAS COM O SALDO DO ITEM 20 ATÉ O 1º TRIMESTRE DE 2019	0,00

MANUTENÇÃO E DESENVOLVIMENTO DO ENSINO - DESPESAS CUSTEADAS COM A RECEITA RESULTANTE DE IMPOSTOS E RECURSOS DO FUNDEB

DESPESAS COM AÇÕES TÍPICAS DE MDE	DOTAÇÃO		-DESPESAS EMPENHADAS-		-DESPESAS LIQUIDADAS-		INSCRITAS EM	
	INICIAL	ATUALIZADA (d)	Até o Bimestre (e)	% f=e/d	Até o Bimestre (g)	% h=g/d	RESTOS A PAGAR NÃO PROCES (i)	
22-EDUCAÇÃO INFANTIL	214.503,00	214.503,00	0,00	0,00	0,00	0,00	0,00	
22.1-Creche	214.503,00	214.503,00	0,00	0,00	0,00	0,00	0,00	
22.1.1-Despesas Custeadas com Recursos do FUNDEB	0,00	0,00	0,00	0,00	0,00	0,00	0,00	
22.1.2-Despesas Custeadas com Outros Recursos de Impostos	214.503,00	214.503,00	0,00	0,00	0,00	0,00	0,00	
22.2-Pré-escola	0,00	0,00	0,00	0,00	0,00	0,00	0,00	
22.2.1-Despesas Custeadas com Recursos do FUNDEB	0,00	0,00	0,00	0,00	0,00	0,00	0,00	
22.2.2-Despesas Custeadas com Outros Recursos de Impostos	0,00	0,00	0,00	0,00	0,00	0,00	0,00	
23-ENSINO FUNDAMENTAL	7.496.918,00	7.542.218,00	5.576.983,35	73,94	5.576.983,25	73,94	0,00	
23.1-Despesas Custeadas com Recursos do FUNDEB	6.559.959,00	6.502.459,00	5.167.573,65	79,47	5.167.573,55	79,47	0,00	
23.2-Despesas Custeadas com Outros Recursos de Impostos	936.959,00	1.039.759,00	409.409,70	39,38	409.409,70	39,38	0,00	
24-ENSINO MÉDIO	0,00	0,00	0,00	0,00	0,00	0,00	0,00	
25-ENSINO SUPERIOR	0,00	0,00	0,00	0,00	0,00	0,00	0,00	
26-ENSINO PROFISSIONAL NÃO INTEGRADO AO ENSINO REGULAR	0,00	0,00	0,00	0,00	0,00	0,00	0,00	
27-OUTRAS	46.812,00	46.812,00	0,00	0,00	0,00	0,00	0,00	
<b>28-TOTAL DAS DESPESAS COM AÇÕES TÍPICAS DE MDE (22+23 + 24 + 25 + 26 + 27)</b>	<b>7.758.233,00</b>	<b>7.803.533,00</b>	<b>5.576.983,35</b>	<b>71,47</b>	<b>5.576.983,25</b>	<b>71,47</b>	<b>0,00</b>	

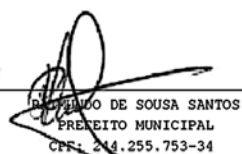
  
JARDELE DE SOUSA SANTOS  
PREFEITO MUNICIPAL  
CPF: 214.255.753-34

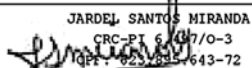
  
JARDELE SANTOS MIRANDA  
CRC-PI 6.447/0-3  
CPF: 622.825.643-72

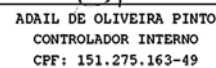
  
ADAIL DE OLIVEIRA PINTO  
CONTROLADOR INTERNO  
CPF: 151.275.163-49

CURRAIS - PI

DEDUÇÕES CONSIDERADAS PARA FINS DE LIMITE CONSTITUCIONAL	VALOR
29-RESULTADO LÍQUIDO DAS TRANSFERÊNCIAS DO FUNDEB = (12)	1.166.116,34
30-DESPESAS CUSTEADAS COM A COMPLEMENTAÇÃO DO FUNDEB NO EXERCÍCIO	1.038.467,57
31-DESPESAS CUSTEADAS COM SUPERÁVIT FINANCEIRO, DO EXERCÍCIO ANTERIOR, DO FUNDEB	0,00
32-DESPESAS CUSTEADAS COM SUPERÁVIT FINANCEIRO, DO EXERCÍCIO ANTERIOR, DE OUTROS RECURSOS DE IMPOSTOS	0,00
33-RESTOS A PAGAR NO EXERCÍCIO SEM DISPONIBILIDADE FINANCEIRA DE RECURSOS DE IMPOSTOS VINCULADOS AO ENSINO	0,00
34-CANCELAMENTOS, NO EXERCÍCIO, DE RESTOS A PAGAR INSCRITOS COM DISPONIBILIDADE FINANCEIRA DE RECURSOS DE IMPOSTOS VINCULADOS AO ENSINO = (45 j)	0,00
<b>35-TOTAL DAS DEDUÇÕES / ADIÇÕES CONSIDERADAS PARA FINS DE LIMITE CONSTITUCIONAL (29+30+31+32+33+34+35)</b>	<b>2.204.583,91</b>
<b>36-TOTAL DAS DESPESAS PARA FINS DE LIMITE ([22+23] - 36)</b>	<b>3.372.399,34</b>
<b>37-MÍNIMO DE 25% DAS RECEITAS RESULTANTES DE IMPOSTOS EM MDE (37 / 3 x 100 )%</b>	<b>40,38</b>

**OUTRAS INFORMAÇÕES PARA CONTROLE**

OUTRAS DESPESAS CUSTEADAS COM RECEITAS ADICIONAIS PARA FINANCIAMENTO DO ENSINO	DOTAÇÃO		-DESPESAS EMPENHADAS-		-DESPESAS LIQUIDADAS-		INSCRITAS EM RESTOS A PAGAR NÃO PROCES (i)
	INICIAL	ATUALIZADA (d)	Até o Bimestre (e)	% f=e/d	Até o Bimestre (g)	% h=g/d	
38-DESPESAS CUSTEADAS COM A APLICAÇÃO FINANCEIRA DE OUTROS RECURSOS DE IMPOSTOS VINCULADOS AO ENSINO	0,00	0,00	0,00	0,00	0,00	0,00	0,00
39-DESPESAS CUSTEADAS COM A CONTRIBUIÇÃO SOCIAL DO SALÁRIO-EDUCAÇÃO	64.759,00	117.759,00	98.260,30	83,44	98.260,30	83,44	0,00
40-DESPESAS CUSTEADAS COM OPERAÇÕES DE CRÉDITO	0,00	0,00	0,00	0,00	0,00	0,00	0,00
41-DESPESAS CUSTEADAS COM OUTRAS RECEITAS PARA FINANCIAMENTO DO ENSINO	855.928,00	774.028,00	445.750,81	57,59	445.750,81	57,59	0,00
<b>42-TOTAL DAS OUTRAS DESPESAS CUSTEADAS COM RECEITAS ADICIONAIS PARA FINANCIAMENTO DO ENSINO (39 + 40 + 41 + 42)</b>	<b>920.687,00</b>	<b>891.787,00</b>	<b>544.011,11</b>	<b>61,00</b>	<b>544.011,11</b>	<b>61,00</b>	<b>0,00</b>
<b>43-TOTAL GERAL DAS DESPESAS COM EDUCAÇÃO (28+43)</b>	<b>8.678.920,00</b>	<b>8.695.320,00</b>	<b>6.120.994,46</b>	<b>70,39</b>	<b>6.120.994,36</b>	<b>70,39</b>	<b>0,00</b>

RESTOS A PAGAR INSCRITOS COM DISPONIBILIDADE FINANCEIRA DE RECURSOS DE IMPOSTOS VINCULADOS AO ENSINO	SALDO ATÉ O BIMESTRE	CANCELADO EM 2019 (j)
44-RESTOS A PAGAR DE DESPESAS COM MDE	0,00	0,00
44.1-Executadas com Recursos de Impostos Vinculados ao Ensino	0,00	0,00
44.2-Executadas com Recursos do FUNDEB	0,00	0,00

CONTROLE DA DISPONIBILIDADE FINANCEIRA	FUNDEB	SALÁRIO EDUCAÇÃO
45- SALDO FINANCEIRO DO FUNDEB EM 31 DE DEZEMBRO DE 2018	131.256,01	0,00
46- (+) INGRESSOS DE RECURSOS DO FUNDEB ATÉ O BIMESTRE	4.052.097,46	0,00
47- (-) PAGAMENTOS EFETUADOS ATÉ O BIMESTRE	4.802.959,82	98.260,10
47.1-Orçamento do Exercício	4.802.959,82	98.260,10
47.2-Restos a Pagar	0,00	0,00
48- (+) RECEITA DE APLICAÇÃO FINANCEIRA DOS RECURSOS ATÉ O BIMESTRE	1.228,22	87.738,98
49- (=) DISPONIBILIDADE FINANCEIRA ATÉ O BIMESTRE	-618.378,13	-10.521,12
50- (+) Ajustes	733.504,84	644,64
50.1 (+) Retenções	731.401,69	644,64
50.2 (-) Valores a Recuperar	-2.103,15	0,00
50.3 (+) Outros Valores Extraorçamentários	0,00	0,00
50.4 (+) Conciliação Bancária	0,00	0,00
51- (=) SALDO FINANCEIRO CONCILIADO	115.126,71	-9.876,48

FONTE: Sistema.....: SCP19H(Sistema de Contabilidade Pública)-www.simplesinformatica.com  
 Unidade Responsável: SETOR DE CONTABILIDADE  
 Data da Emissão.....: 20/01/2020, 17:26:05

  
 FERNANDO DE SOUSA SANTOS  
 PREFEITO MUNICIPAL  
 CPF: 244.255.753-34

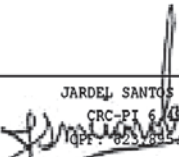
  
 JARDELE SANTOS MIRANDA  
 CRC-PI 6.107/0-3  
 CPF: 623.885.643-72

  
 ADAIL DE OLIVEIRA PINTO  
 CONTROLADOR INTERNO  
 CPF: 151.275.163-49

PREENCHIDO CONFORME MANUAL DE DEMONSTRATIVOS FISCAIS, 9ª EDIÇÃO, PORTARIA Nº 495 de 06/06/2017.

www.simplesinformatica.com



Ano XVIII • Teresina (PI) - Quarta-Feira, 22 de Janeiro de 2020 • Edição MMMCMXCVI

Esta Edição  
 Foi Assinada  
 Digitalmente  
 Por:

Caderno B