



# DIÁRIO OFICIAL DOS MUNICÍPIOS



"Verba Volant, Scripta Manent"

Órgão de Consulta e Apoio da Rede de Controle da Gestão Pública do Estado



ISSN 2527-1911 (Impresso)



ISSN 2594-7923 (Online)

Capital: R\$ 5,91  
(S/ Remessa)



Ano XVIII • Teresina (PI) - Quarta-Feira, 15 de Janeiro de 2020 • Edição MMMCMXCI



Interior: R\$ 6,28  
(C/ Remessa)

Acervo das Edições Arquivado e Protegido em Sala-Cofre do TCE/PI

## - DIÁRIO OFICIAL DOS MUNICÍPIOS - ONDE CONSULTAR:

Coleções atualizadas do Diário Oficial dos Municípios podem ser consultadas por nossos leitores nos seguintes lugares:

- Arquivo Público do Piauí
- Biblioteca do Ministério Público
- Biblioteca do TCE/PI
- Biblioteca do TCU
- Biblioteca da CGU
- Biblioteca do Senado Federal
- Biblioteca da Câmara dos Deputados/BSB

### Poder Executivo:

Nazaré do Piauí .....	Pag. 120
Nossa Senhora dos Remédios .....	Pag. 159
Novo Oriente do Piauí .....	Pag. 02



Estado do Piauí  
Poder Legislativo  
**CÂMARA MUNICIPAL DE NOVO ORIENTE DO PIAUÍ**  
Rua João Rufino da Silva, nº 1361 - Bairro Gil Marques  
CNPJ nº 35.168.225/0001-00  
E-mail: cmnovoorientepi@gmail.com



Estado do Piauí  
**Prefeitura Municipal de Novo Oriente do Piauí**  
Rua 7 de Setembro, nº 480 - Centro - Novo Oriente do Piauí-PI - CEP 64.530-000  
Fone: (89) 3475-1353 - CNPJ: 06.554.836/0001-14  
E-mail: municipioenovooorientedopiauipi@gmail.com

## PROTOCOLO Nº 13 /2019

REMETENTE:	CÂMARA MUNICIPAL DE NOVO ORIENTE DO PIAUÍ
END.:	AVENIDA JOÃO RUFINO Nº 1361 - BAIRRO GIL MARQUES - CEP: 64530-000
C.N.P.J. (MF)	35.155.225/0001-00

DESTINATÁRIO:	PREFEITURA MUNICIPAL DE NOVO ORIENTE DO PIAUÍ
END.:	RUA 7 DE SETEMBRO Nº 480 - CENTRO - CEP: 64530-000
C.N.P.J. (MF)	06.554.836/0001-14

## ASSUNTO:

PROJETO DE LEI Nº 012/2019 QUE ESTIMA A RECEITA E FIXA A DESPESA DO ORÇAMENTO DO MUNICÍPIO DE NOVO ORIENTE DO PIAUÍ PARA O EXERCÍCIO FINANCEIRO DE 2020 E DÁ OUTRAS PROVIDÊNCIAS. APROVADO COM 4 (QUATRO) VOTOS A FAVOR E 3 (TRÊS) VOTOS CONTRA EM PRIMEIRA E SEGUNDA VOTAÇÃO NO DIA 02 DE DEZEMBRO DE 2019.

## AUTENTICAÇÃO:

ENVIADO NESTA DATA.	RECEBIDO NESTA DATA.
04 / 12 /2019	04 / 12 /2019
<i>João Rufino da Silva</i>	<i>Arnilton Nogueira dos Santos</i>



Estado do Piauí  
**Prefeitura Municipal de Novo Oriente do Piauí**  
Rua 7 de Setembro, nº 480 - Centro - Novo Oriente do Piauí-PI - CEP 64.530-000  
Fone: (89) 3475-1353 - CNPJ: 06.554.836/0001-14  
E-mail: municipioenovooorientedopiauipi@gmail.com

PROJETO DE LEI  
QUE TRATA DALEI ORÇAMENTÁRIA  
ANUALEXERCÍCIO FINANCEIRO  
2020  
VIA - PREFEITURA MUNICIPALADMINISTRAÇÃO: ARNILTON  
NOGUEIRA DOS SANTOS

## MENSAGEM AO PROJETO DE LEI Nº 012/2019 DE 09 DE SETEMBRO DE 2019

SENHOR PRESIDENTE,

AO TEMPO EM QUE CUMPRIMENTO VOSSA EXCELÊNCIA, VENHO SUBMETER À SUA APRECIÇÃO E AOS DEMAIS NOBRES VEREADORES, O PROJETO DE LEI QUE "ESTIMA A RECEITA E FIXA A DESPESA DO ORÇAMENTO DO MUNICÍPIO PARA O EXERCÍCIO DE 2.020", O QUE SE FAZ COM VISTAS A DAR CUMPRIMENTO AO DISPOSTO NA CONSTITUIÇÃO FEDERAL, NA CONSTITUIÇÃO DO ESTADO DO PIAUÍ E NA LEI ORGÂNICA DO MUNICÍPIO DE NOVO ORIENTE DO PIAUÍ-PI.

O PRESENTE PROJETO DE LEI FORA ELABORADO, SEGUINDO UMA METODOLOGIA EM QUE ESTÃO ELENCADOS ITENS QUE TRATAM DAS METAS E PRIORIDADES DA ADMINISTRAÇÃO MUNICIPAL, DAS DIRETRIZES GERAIS E ESPECÍFICAS PARA ELABORAÇÃO E EXECUÇÃO DOS ORÇAMENTOS, DAS DISPOSIÇÕES RELATIVAS ÀS DESPESAS COM PESSOAL E ENCARGOS SOCIAIS, DAS DISPOSIÇÕES SOBRE O ORÇAMENTO FISCAL DE SEGURIDADE SOCIAL E DE INVESTIMENTOS, DAS DISPOSIÇÕES RELATIVAS À DÍVIDA MUNICIPAL, DENTRE OUTRAS DISPOSIÇÕES.

AQUI, O ORÇAMENTO ESTÁ CONSOLIDADO EM CONFORMIDADE COM AS METAS FISCAIS PREVISTA PELA LEI DE DIRETRIZES ORÇAMENTÁRIAS ELABORADA E APROVADA PARA O EXERCÍCIO FINANCEIRO DE 2.020 E QUE O MESMO ORÇAMENTO EM QUESTÃO POR SUA VEZ, SEGUEM TAMBÉM O PRINCÍPIO DE GESTÃO CONTINUADA, ONDE OS PROJETOS EM EXECUÇÃO TERÃO PRIORIDADE SOBRE OS NOVOS. AO PASSO QUE O ORÇAMENTO FISCAL COMPREENDE TODOS OS ÓRGÃO E ENTIDADES DA ADMINISTRAÇÃO DIRETA E INDIRETA DO MUNICÍPIO ORDENADO EM CONFORMIDADE COM A CLASSIFICAÇÃO INSTITUCIONAL.

MERECE AINDA ENFATIZAR, QUANTO AO ORÇAMENTO DE SEGURIDADE SOCIAL, QUE ESTE COMPREENDE A PROGRAMAÇÃO RELATIVA ÀS AÇÕES DE GOVERNO QUE ATUAM NAS ÁREAS DE SAÚDE, PREVIDÊNCIA E ASSISTÊNCIA SOCIAL. JÁ QUANTO AO ORÇAMENTO DE INVESTIMENTOS, ESTE COMPATIBILIZARÁ, COM O PLANO PLURIANUAL 2018 - 2021.

E POR FIM, EVIDENCIAMOS QUE AS DISPOSIÇÕES RELATIVAS ÀS DESPESAS COM PESSOAL E ENCARGOS SOCIAIS, OBSERVARÁ O LIMITE FIXADO NA LEI COMPLEMENTAR FEDERAL Nº 101, DE 04 DE MAIO DE 2000.

ESTAS SÃO AS CONSIDERAÇÕES QUE JULGO NECESSÁRIAS PARA SEREM LEVADAS AO CONHECIMENTO DE VOSSA EXCELÊNCIA E DOS EXCELENTÍSSIMOS SENHORES VEREADORES.

NA CERTEZA QUE PREVALECERÁ O ELEVADO ESPÍRITO PÚBLICO DOS NOBRES MEMBROS DESSA AUGUSTA CÂMARA DE VEREADORES, PARA A APROVAÇÃO DO PROJETO DE LEI QUE ORA SUBMETO À VOSSA APRECIÇÃO, SUBSCREVO-ME.

RESPEITOSAMENTE,

*Arnilton Nogueira dos Santos*  
ARNILTON NOGUEIRA DOS SANTOS  
PREFEITO MUNICIPAL



Estado do Piauí  
**Prefeitura Municipal de Novo Oriente do Piauí**  
Rua 7 de Setembro, nº 480 - Centro - Novo Oriente do Piauí-PI - CEP 64.530-000  
Fone: (89) 3475-1353 - CNPJ: 06.554.836/0001-14  
E-mail: municipioenovooorientedopiauipi@gmail.com

OFÍCIO Nº /2019

NOVO ORIENTE DO PIAUÍ-PI, 09 DE SETEMBRO DE 2019

SENHOR PRESIDENTE,

AO DIRIGIR-ME RESPEITOSAMENTE ENCAMINHO À V. Sª E AOS DEMAIS VEREADORES DESSA EGRÉGIA CASA LEGISLATIVA O PROJETO DE LEI Nº 012/2019 DE 09 DE SETEMBRO DE 2019 QUE TRATA DO ORÇAMENTO-PROGRAMA PARA O EXERCÍCIO FINANCEIRO 2.020.

INFORMAMOS QUE ESTAMOS A DISPOSIÇÃO DESTE PODER LEGISLATIVO PARA ATENDERMOS A LEI COMPLEMENTAR Nº101/00 EM SEU ARTIGO Nº 48, PARÁGRAFO ÚNICO, ONDE QUE A MESMA SEJA OBJETO DE AUDIÊNCIA PÚBLICA.

SEM MAIS PARA O MOMENTO, APROVEITO PARA REITERAR OS PROTESTOS DE ELEVADA ESTIMA E DISTINTA CONSIDERAÇÃO, LEMBRANDO QUE NOS COLOCAMOS A DISPOSIÇÃO CASO PORVENTURA PRECISAREM DE ALGUM ESCLARECIMENTO ACERCA DA MESMA.

ATENCIOSAMENTE,

*Arnilton Nogueira dos Santos*  
ARNILTON NOGUEIRA DOS SANTOS  
PREFEITO MUNICIPAL

EXMO SENHOR

PRESIDENTE DA CÂMARA MUNICIPAL DE NOVO ORIENTE DO PIAUÍ-PI  
NOVO ORIENTE DO PIAUÍ-PI

(Continua na próxima página)



ISSN 2527-1911 (Impresso)  
ISSN 2594-7923 (Online)

Direção Geral: Bel. José Luiz de PAIVA IGREJA  
Dir. Executivo: Mara Luciana  
Dir. Administrativo: Maria Soares  
Chefe de Redação: Fabrício Melo  
Dptº de Publicações Legais: Jéssica Sousa

Rua Gov. Raimundo Artur de Vasconcelos, nº 173  
Ed. Ana Cecília - salas 201 / 206 - Teresina - PI • Cep. 64000-450  
Fone: (86) 3226-1930 • Fax (86) 3223-7250  
E-mail: publicacao@dompi.com.br



EDIÇÃO ASSINADA  
DIGITALMENTE  
COM CARIMBO DO  
TEMPO





Estado do Piauí  
**Prefeitura Municipal de Novo Oriente do Piauí**  
Rua 7 de Setembro, nº 480 – Centro – Novo Oriente do Piauí-PI – CEP 64.530-000  
Fone: (89) 3475-1353 – CNPJ: 06.554.836/0001-14  
E-mail: municipioenovoorientedopiauipi@gmail.com

OFÍCIO Nº /2.019

NOVO ORIENTE DO PIAUÍ-PI, 09 DE SETEMBRO DE 2.019

SENHOR PRESIDENTE,

AO DIRIGIR-ME RESPEITOSAMENTE ENCAMINHO À V. Sª E AOS DEMAIS VEREADORES DESSA EGRÉGIA CASA LEGISLATIVA O PROJETO DE LEI Nº /2.019 DE 09 DE SETEMBRO DE 2.019 QUE TRATA DO ORÇAMENTO-PROGRAMA PARA O EXERCÍCIO FINANCEIRO 2.020.

INFORMAMOS QUE ESTAMOS À DISPOSIÇÃO DESTE PODER LEGISLATIVO PARA ATENDERMOS A LEI COMPLEMENTAR Nº101/00 EM SEU ARTIGO Nº 48, PARÁGRAFO ÚNICO, ONDE QUE A MESMA SEJA OBJETO DE AUDIÊNCIA PÚBLICA.

SEM MAIS PARA O MOMENTO, APROVEITO PARA REITERAR OS PROTESTOS DE ELEVADA ESTIMA E DISTINTA CONSIDERAÇÃO, LEMBRANDO QUE NOS COLOCAMOS A DISPOSIÇÃO CASO PORVENTURA PRECISAREM DE ALGUM ESCLARECIMENTO ACERCA DA MESMA.

ATENCIOSAMENTE,

  
ARNILTON NOGUEIRA DOS SANTOS

PREFEITO MUNICIPAL

RECEBIDO 1ª VIA ENCARDENAÇÃO: _____ CPF Nº _____ CÂMARA MUNICIPAL
--

EXMO SENHOR

PRESIDENTE DA CÂMARA MUNICIPAL DE NOVO ORIENTE DO PIAUÍ - (PI)  
NOVO ORIENTE DO PIAUÍ - (PI)



Estado do Piauí  
**Prefeitura Municipal de Novo Oriente do Piauí**  
Rua 7 de Setembro, nº 480 – Centro – Novo Oriente do Piauí-PI – CEP 64.530-000  
Fone: (89) 3475-1353 – CNPJ: 06.554.836/0001-14  
E-mail: municipioenovoorientedopiauipi@gmail.com

PROJETO DE LEI Nº012/2.019 DE 09 DE SETEMBRO DE 2.019

**EMENTA:** ESTIMA A RECEITA E FIXA A DESPESA DO ORÇAMENTO DO MUNICÍPIO DE NOVO ORIENTE DO PIAUÍ, PARA O EXERCÍCIO FINANCEIRO DE 2.020.

**A PREFEITA MUNICIPAL DE NOVO ORIENTE DO PIAUÍ-PI:**

USANDO DE SUAS ATRIBUIÇÕES QUE LHE SÃO CONFERIDAS PELA CONSTITUIÇÃO FEDERAL E PELA LEI ORGÂNICA DESTE MUNICÍPIO, FAZ SABER QUE A CÂMARA DE VEREADORES APROVOU E EU SANCIONO A SEGUINTE LEI:

**DO ORÇAMENTO DO MUNICÍPIO**

**ART. 1º** - ESTA LEI ESTIMA A RECEITA E FIXA A DESPESA DO MUNICÍPIO DE NOVO ORIENTE DO PIAUÍ-PI PARA O EXERCÍCIO FINANCEIRO DE 2.020, EM R\$ 18.968.810,00 (DEZOITO MILHÕES NOVECENTOS E SESSENTA E OITO MIL E OITOCENTOS E DEZ REAIS), NOS TERMOS DO ART. 165, § 5º, DA CONSTITUIÇÃO FEDERAL, DA LEI COMPLEMENTAR Nº 101 E DA LEI DE DIRETRIZES ORÇAMENTÁRIAS PARA O EXERCÍCIO DE 2.020.

I. O ORÇAMENTO FISCAL REFERENTE AO PODER EXECUTIVO E O PODER LEGISLATIVO DO MUNICÍPIO, SEUS FUNDOS, ÓRGÃOS E ENTIDADES DA

ADMINISTRAÇÃO DIRETA E INDIRETA, INCLUSIVE FUNDAÇÕES MANTIDAS E INSTITUÍDAS PELO PODER PÚBLICO NO VALOR DE R\$ 12.876.377,19 (DOZE MILHÕES OITOCENTOS E SETENTA E SEIS MIL E TREZENTOS E SETENTA E SETE REAIS E DEZENOVE CENTAVOS);

II. O ORÇAMENTO DA SEGURIDADE SOCIAL, ABRANGENDO TODAS AS ENTIDADES E ÓRGÃOS A ELA VINCULADOS, DA ADMINISTRAÇÃO DIRETA E INDIRETA, BEM COMO OS FUNDOS E FUNDAÇÕES INSTITUÍDOS E MANTIDOS PELO PODER PÚBLICO NO VALOR DE R\$ 6.062.432,81 (SEIS MILHÕES SESSENTA E DOIS MIL E QUATROCENTOS E TRINTA E DOIS REAIS E OITENTA E UM CENTAVOS).

**ART. 2º** - INTEGRAM A LEI DO ORÇAMENTO SEGUNDO O ART. 2º § 1º DA LEI Nº 4.320 DE 17 DE MARÇO DE 1.964, OS SEGUINTE ANEXOS:

- I. SUMÁRIO GERAL DA RECEITA POR FONTES E DA DESPESA POR FUNÇÕES DO GOVERNO;
- II. QUADRO DEMONSTRATIVO DA RECEITA E DA DESPESA SEGUNDO AS CATEGORIAS ECONÔMICAS, NA FORMA DO ANEXO I;
- III. QUADRO DISCRIMINATIVO DA RECEITA POR FONTES E RESPECTIVA LEGISLAÇÃO;
- IV. QUADRO DAS DOTAÇÕES POR ÓRGÃOS DO GOVERNO E DA ADMINISTRAÇÃO.
- V. NATUREZA DA DESPESA - CONSOLIDAÇÃO GERAL
- VI. NATUREZA DA DESPESA POR ORGÃO
- VII. NATUREZA DA DESPESA POR ORGÃO E UNIDADE
- VIII. PROGRAMA DE TRABALHO
- IX. PROGRAMA DE TRABALHO DO GOVERNO, DEMONSTRATIVO DE FUNÇÕES, SUBFUNÇÕES E PROGRAMAS POR PROJETOS
- X. DESPESA POR FUNÇÃO, SUBFUNÇÃO E PROGRAMAS CONFORME O VÍNCULO COM OS RECURSOS
- XI. DEMONSTRATIVO DAS DESPESAS POR ORGÃO E FUNÇÕES DE GOVERNO
- XII. ORÇAMENTO DOS FUNDOS ESPECIAIS
- XIII. RECEITA E DESPESA DA ADMINISTRAÇÃO INDIRETA

ALÉM DESTAS:

- XIV. SEGURIDADE SOCIAL
- XV. ANÁLISE DE APLICAÇÃO NO ENSINO
- XVI. ANÁLISE DA SAÚDE
- XVII. QDD (QUADRO DE DETALHAMENTO DA DESPESA)
- XVIII. RECEITA CORRENTE LÍQUIDA - GASTOS COM PESSOAL
- XIX. DESPESA ORÇADA POR FUNÇÃO – GRÁFICO
- XX. DESPESA ORÇADA POR GRUPO – GRÁFICO
- XXI. RECEITA PREVISTA - GRÁFICO

(Continua na próxima página)



Estado do Piauí

**Prefeitura Municipal de Novo Oriente do Piauí**

Rua 7 de Setembro, nº 480 – Centro – Novo Oriente do Piauí-PI – CEP 64.530-000

Fone: (88) 3475-1333 - CNPJ: 06.554.836/0001-34

E-mail: municiopidenoovoorientedo Piaui@gmail.com

**CAPÍTULO I****DOS ORÇAMENTOS, FISCAL E DA SEGURIDADE SOCIAL.****SEÇÃO I****ESTIMATIVA DA RECEITA**

ART. 3º - A RECEITA TOTAL É ESTIMADA EM R\$ R\$ 18.968.810,00 (DEZOITO MILHÕES NOVECENTOS E SESSENTA E OITO MIL E OITOCENTOS E DEZ REAIS) E SERÃO REALIZADAS MEDIANTE A ARRECADAÇÃO DE TRIBUTOS, OUTRAS RECEITAS CORRENTES E DE CAPITAL, NA FORMA DA LEGISLAÇÃO EM VIGOR, DISCRIMINADA NO QUADRO ANEXO COM OS SEGUINTE DESDOBRAMENTOS:

RECEITAS CORRENTES	R\$	17.365.738,00
IMPOSTOS, TAXAS E CONTRIBUIÇÕES DE MELHORIA	R\$	632.268,08
CONTRIBUIÇÕES	R\$	542.768,51
RECEITA PATRIMONIAL	R\$	112.811,95
RECEITA DE SERVIÇOS	R\$	2.020,00
TRANSFERÊNCIAS CORRENTES	R\$	16.994.689,25
OUTRAS RECEITAS CORRENTES	R\$	452.233,39
CONTRIBUIÇÕES (INTRA-ORÇAMENTÁRIAS)	R\$	226.595,52
<b>(-) DEDUÇÕES DE RECEITAS</b>	<b>R\$</b>	<b>1.597.648,70</b>
<b>RECEITAS DE CAPITAL</b>	<b>R\$</b>	<b>1.603.072,00</b>
OPERAÇÕES DE CRÉDITOS	R\$	15.150,00
ALIENAÇÃO DE BENS	R\$	10.100,00
TRANSFERÊNCIAS DE CAPITAL	R\$	1.577.822,00
OUTRAS RECEITAS DE CAPITAL	R\$	0,00
<b>TOTAL DA RECEITA</b>	<b>R\$</b>	<b>18.968.810,00</b>

**SEÇÃO II****DA FIXAÇÃO DA DESPESA**

ART. 4º - O VALOR TOTAL DA FIXAÇÃO DA DESPESA É IGUAL AO DA PREVISÃO DA RECEITA, CUMPRINDO ASSIM, O PRINCÍPIO DO EQUILÍBRIO ORÇAMENTÁRIO, A QUAL SERÁ REALIZADA SEGUNDO A APRESENTAÇÃO DOS ANEXOS INTEGRANTES DESTA LEI, OBEDECENDO À CLASSIFICAÇÃO INSTITUCIONAL, FUNCIONAL-PROGRAMÁTICA, DISTRIBUÍDAS DA SEGUINTE MANEIRA:

**I - DESPESA POR CLASSIFICAÇÃO INSTITUCIONAL**

UNIDA DE	NOMENCLATURA	R\$	VALOR
010100	CÂMARA MUNICIPAL DE NOVO ORIENTE DO PIAUI-PI	R\$	608.530,00
020100	GABINETE DO PREFEITO MUNICIPAL	R\$	522.254,29
020200	GABINETE DO VICE PREFEITO	R\$	4.040,00
020300	CONTROLADORIA GERAL DO MUNICÍPIO	R\$	43.882,48
020400	PROCURADORIA GERAL DO MUNICÍPIO	R\$	35.298,49
020500	SECRETARIA MUN. DE ADM. FIN. E PLANEJAMENTO	R\$	3.025.492,02
020600	SECRETARIA MUNICIPAL DE GOVERNO	R\$	153.257,40
020700	SECRETARIA MUNICIPAL DE OBRAS, TRASN. E SERV. URBANOS	R\$	1.838.964,57
020800	FUNDO MUNICIPAL DE EDUCAÇÃO E CULTURA	R\$	1.452.767,84
020801	FUNDO DE MANUTENÇÃO E DES. DA EDUC. BÁSICA-FUNDEB	R\$	4.415.503,86
020900	SECRETARIA MUNICIPAL DE ESPORTE E LAZER	R\$	61.941,28
021000	SEC. MUN. DE SAÚDE	R\$	55.341,94
021001	FMS	R\$	4.178.645,73
021002	HPP-HOSPITAL DE PEQUENO PORTE	R\$	404.000,00
021100	SEC. MUN. DE ASSISTÊNCIA SOCIAL E CIDADANIA	R\$	490.451,96
021101	FUNDO MUNICIPAL DE ASSISTÊNCIA SOCIAL-FMAS	R\$	502.012,42
021200	SEC. MUN. DE AGRICULTURA, PEC, ABASTECIMENTO E MEIO AMBIENTE	R\$	471.773,02
021300	SECRETARIA MUNICIPAL DE COMUNICAÇÃO	R\$	56.320,00
021400	FUNDO PREV. DO MUN. DE NOVO ORIENTE DO PIAUI-PI	R\$	648.332,70
<b>TOTAL</b>		<b>R\$</b>	<b>18.968.810,00</b>

**II - DESPESA POR FUNÇÃO DE GOVERNO**

01 – LEGISLATIVA	R\$	608.530,00
02 – JUDICIARIA	R\$	0,00
03 – ESSENCIAL A JUSTIÇA	R\$	0,00
04 – ADMINISTRAÇÃO	R\$	3.367.384,39
05 – DEFESA NACIONAL	R\$	0,00
06 – SEGURANCA PUBLICA	R\$	0,00
07 – RELAÇÕES EXTERIORES	R\$	0,00
08 – ASSISTENCIA SOCIAL	R\$	992.464,38
09 – PREVIDÊNCIA SOCIAL	R\$	487.322,70
10 – SAUDE	R\$	4.582.645,73
11 – TRABALHO	R\$	0,00
12 – EDUCAÇÃO	R\$	5.862.514,70
13 – CULTURA	R\$	5.757,00

(Continua na próxima página)





Estado do Piauí

**Prefeitura Municipal de Novo Oriente do Piauí**

Rua 7 de Setembro, nº 480 – Centro – Novo Oriente do Piauí-PI – CEP 64.530-000

Fone: (86) 3475-1333 - CNPJ: 06.554.836/0001-14

E-mail: municiopidenoovoorientedo Piaui@gmail.com

14 – DIREITOS A CIDADANIA	R\$	0,00
15 – URBANISMO	R\$	1.308.338,85
16 – HABITACAO	R\$	52.520,00
17 – SANEAMENTO	R\$	429.928,72
18 – GESTAO AMBIENTAL	R\$	240.380,00
19 – CIÊNCIA E TECNOLOGIA	R\$	0,00
20 – AGRICULTURA	R\$	231.393,02
21 – ORGANIZAÇÃO AGRÁRIA	R\$	0,00
22 – INDÚSTRIA	R\$	0,00
23 – COMÉRCIO E SERVIÇOS	R\$	0,00
24 – COMUNICACOES	R\$	71.994,19
25 – ENERGIA	R\$	0,00
26 – TRANSPORTE	R\$	99.687,00
27 – DESPORTO E LAZER	R\$	61.941,28
28 – ENCARGOS ESPECIAIS	R\$	367.756,15
99 – RESERVA DE CONTINGÊNCIA	R\$	198.251,89
<b>TOTAL DA DESPESA</b>	<b>R\$</b>	<b>18.968.810,00</b>

**ART. 5º** - EM CONFORMIDADE COM A LEI DE RESPONSABILIDADE FISCAL - LRF FOI DESTINADO PARA RESERVA DE CONTINGÊNCIA O VALOR DE R\$ 198.251,89 (CENTO E NOVENTA E SEIS MIL DUZENTOS E OITENTA E NOVE REAIS) QUE CORRESPONDE AO PERCENTUAL DE 1,16% DA RECEITA CORRENTE LÍQUIDA AS QUAIS SERÃO DESTINADOS AO ATENDIMENTO DOS PASSIVOS CONTINGENTES, INTERPERES, OUTROS RISCOS E EVENTOS FISCAIS IMPREVISTOS.

**ART. 6º** - NA HIPÓTESE DE NÃO UTILIZAÇÃO DA RESERVA DE CONTINGÊNCIA NOS FINS PREVISTO NO ART. 5º, INCISO III, ALÍNEA "B" DA LEI COMPLEMENTAR FEDERAL Nº 101, DE 04 DE MAIO DE 2000, ATÉ 31 DE AGOSTO DE 2.020, A DOTAÇÃO CORRESPONDENTE PODERÁ SER ANULADA PARA ABERTURA DE CRÉDITOS ADICIONAIS.

## CAPÍTULO II

### DAS AUTORIZAÇÕES DO PODER EXECUTIVO

**ART. 7º** - FICA O PODER EXECUTIVO AUTORIZADO, DURANTE O EXERCÍCIO DE 2.020:

I. ABRIR CRÉDITOS ADICIONAIS SUPLEMENTARES COM RECURSOS PROVENIENTES DE SUPERÁVIT FINANCEIRO, EXCESSO DE ARRECADAÇÃO NOS TERMOS DO ARTIGO 43, § 1º, I, DA LEI FEDERAL Nº 4.320, DE 17 DE MARÇO DE 1.964

II. ABRIR CREDITOS ADICIONAIS SUPLEMENTARES ATÉ O LIMITE DE 60%, (SESSENTA POR CENTO) DO TOTAL DA DESPESA FIXADAS NA PRESENTE LEI, COM RECURSOS RESULTANTE DE ANULAÇÃO PARCIAL OU TOTAL DE DOTAÇÕES, OBSERVANDO O DISPOSTO NO ART. 43, § 1º, INCISO III, DA LEI FEDERAL Nº 4.320, DE 17 DE MARÇO DE 1964.

III. ABRIR CREDITOS ADICIONAIS SUPLEMENTARES COM RECURSOS FINANCEIROS ARRECADADOS E NÃO PREVISTOS NA PRESENTE LEI, PROVENIENTES DE CONVÊNIOS, CONTRATOS, REPASSES, TRANSFERÊNCIAS OU CONGÊNERES, ATÉ O LIMITE DOS VALORES ARRECADADOS.

IV. TRANSPOR, REMANEJAR OU TRANSFERIR RECURSOS DE UMA CATEGORIA DE PROGRAMAÇÃO PARA OUTRA OU DE UM ÓRGÃO PARA OUTRO ÓRGÃO.

V- REALIZAR OPERAÇÕES DE CRÉDITO POR ATÉ O LIMITE DE 10% DO TOTAL DAS RECEITAS CORRENTES.

**ART. 8º** - FICA EXCLUÍDO DO LIMITE FIXADO NO INCISO II, DO ART. 7º DESTA LEI, OS CREDITOS ADICIONAIS SUPLEMENTARES PARA:

I – DESTINADOS A SUPRIR INSUFICIÊNCIA NO ATENDIMENTO DE DESPESAS DOS GRUPOS:

- PESSOAL E ENCARGOS SOCIAIS,
- CUMPRIMENTO DE SENTENÇA JUDICIAL,
- SERVIÇOS DA DÍVIDA PÚBLICA.
- DESPESAS DE EXERCÍCIO ANTERIORES

II – DESTINADOS A SUPRIR INSUFICIÊNCIA NO ATENDIMENTO DE DESPESA POR FUNÇÃO:

- SAÚDE,
- ASSISTÊNCIA.
- PREVIDÊNCIA,
- OS RELACIONADOS À MANUTENÇÃO E DESENVOLVIMENTO DO ENSINO, A FIM DE CUMPRIR OS ART. 198 E 212 DA CONSTITUIÇÃO FEDERAL

**ART. 9º** - PARA EFEITO DA EXECUÇÃO ORÇAMENTÁRIA, A DISCRIMINAÇÃO E INCLUSÃO DOS ELEMENTOS EM CADA GRUPO DE DESPESAS DAS ATIVIDADES E PROJETOS CONSTANTES NA PRESENTE LEI E DE CRÉDITOS ADICIONAIS SUPLEMENTARES, SERÃO EFETUADAS MEDIANTE REGISTRO CONTÁBIL DIRETAMENTE NO SISTEMA INFORMATIZADO DE EXECUÇÃO FINANCEIRO E DO ORÇAMENTO.

## CAPÍTULO III

### DAS DISPOSIÇÕES FINAIS

**ART. 10** - O PODER EXECUTIVO NO INTERESSE DA ADMINISTRAÇÃO FARÁ CUMPRIR O QUE DETERMINA OS OBJETIVOS E METAS PARA AS DESPESAS DE CAPITAL E AS DECORRENTES DELAS, ELENCADAS NO PLANO PLURIANUAL, ALÉM DE TORNAR EFETIVO O QUE DETERMINA A LEI DE DIRETRIZES ORÇAMENTÁRIAS PARA O EXERCÍCIO FINANCEIRO DE 2.020.

(Continua na próxima página)



Estado do Piauí  
**Prefeitura Municipal de Novo Oriente do Piauí**  
Rua 7 de Setembro, nº 480 - Centro - Novo Oriente do Piauí-PI - CEP 64.530-000  
Fone: (89) 3475-1353 - CNPJ: 06.554.836/0001-14  
E-mail: municipiodeNovoOrienteDoPiaui@gmail.com

**ART. 11 - ESTA LEI ENTRARÁ EM VIGOR NO DIA PRIMEIRO DE JANEIRO DE 2.020, REVOGADAS AS DISPOSIÇÕES EM CONTRÁRIO.**

PREFEITURA MUNICIPAL DE NOVO ORIENTE DO PIAUÍ-PI DO PIAUÍ, 09 DE SETEMBRO DE 2.019

**ARNILTON NOGUEIRA DOS SANTOS**  
PREFEITO MUNICIPAL

13ª Votação  
**APROVADO**  
02.142.119  
04 Votos a favor  
03 Votos contra

23ª Votação  
**APROVADO**  
02.142.119  
04 Votos a favor  
03 Votos contra

*Mania Gilmaria Ferreira*  
*Fra dos Chagas R. Martin*  
*Sebastião Barbosa Torres*  
*Mania Gilmaria Ferreira*  
*Fra dos Chagas R. Martin*  
*Sebastião Barbosa Torres*



**NOVO ORIENTE DO PIAUÍ**  
RUA 7 DE SETEMBRO, 480 - CNPJ:06.554.836/0001-14  
Orçamento Programa - Exercício de 2020  
DEMONSTRATIVO DA RECEITA E DESPESA SEGUNDO AS CATEGORIAS ECONOMICAS  
(Inc. II, §1º, Art.2º)

Anexo 01

Page 1

RECEITA		R\$	R\$	DESPESA		R\$	R\$
RECEITAS CORRENTES				DESPESAS CORRENTES			
IMPOSTOS, TAXAS E CONTRIBUIÇÕES DE MELHORIA	632.268,08			PESSOAL E ENCARGOS SOCIAIS	8.960.611,55		
CONTRIBUIÇÕES	542.768,51			JUROS E ENCARGOS DA DÍVIDA	3.074,44		
RECEITA PATRIMONIAL	112.811,95			OUTRAS DESPESAS CORRENTES	7.460.206,81		
RECEITA DE SERVIÇOS	2.020,00						
TRANSFERÊNCIAS CORRENTES	16.994.689,25			SUB TOTAL		16.423.892,80	
OUTRAS RECEITAS CORRENTES	452.233,39			SUPERAVIT DO ORCAMENTO CORRENTE		941.845,20	
CONTRIBUIÇÕES	226.595,52						
(R) DEDUÇÕES DO FUNDEB	-1.597.648,70			TOTAL		17.365.738,00	
SUB TOTAL		17.365.738,00					
TOTAL		17.365.738,00		DESPESAS DE CAPITAL			
SUPERAVIT DO ORCAMENTO CORRENTE		941.845,20		INVESTIMENTOS	2.063.347,18		
RECEITAS DE CAPITAL				AMORTIZAÇÃO DA DÍVIDA	283.318,13		
OPERAÇÕES DE CRÉDITO	15.150,00			SUB TOTAL		2.346.665,31	
ALIENAÇÃO DE BENS	10.100,00			RESERVA DO RPPS		20.200,00	
TRANSFERÊNCIAS DE CAPITAL	1.577.822,00			RESERVA DE CONTINGENCIA		178.051,89	
SUB TOTAL		1.603.072,00		TOTAL		2.544.917,20	
TOTAL		2.544.917,20					
<b>RESUMO</b>				<b>RESUMO</b>			
RECEITAS CORRENTES	18.736.791,18			DESPESAS CORRENTES	16.423.892,80		
RECEITAS CORRENTES INTRAORÇAMENTÁRIAS	226.595,52			DESPESAS DE CAPITAL	2.346.665,31		
DEDUÇÕES DA RECEITA CORRENTE	-1.597.648,70			RESERVA DE CONTINGÊNCIA	198.251,89		
RECEITAS DE CAPITAL	1.603.072,00			<b>TOTAL DE DESPESA</b>		18.968.810,00	
<b>TOTAL DE RECEITAS</b>		18.968.810,00		<b>TOTAL</b>		18.968.810,00	
<b>TOTAL</b>		18.968.810,00					

(Continua na próxima página)





**NOVO ORIENTE DO PIAUÍ**

RUA 7 DE SETEMBRO, 480 - CNPJ:06.554.836/0001-14  
Orçamento Programa - Exercício de 2020

**DEMONSTRATIVO DA RECEITA E DESPESA SEGUNDO AS CATEGORIAS ECONOMICAS**  
(Inc.II, §1º, Art.2º)

Anexo 01

Page 2

ARNILTON NOGUEIRA DOS SANTOS  
PREFEITO MUNICIPAL  
819.419.863-15

CONPLAN  
CONTADOR CRC/PI 145  
726.743.503-34



**NOVO ORIENTE DO PIAUÍ**

RUA 7 DE SETEMBRO, 480 - CNPJ:06.554.836/0001-14

Orçamento Programa - Exercício de 2020

**RECEITAS SEGUNDO AS CATEGORIAS ECONOMICAS**

Anexo 02

Page 1

Código	Especificação	F.R.	Desdobramento	SubCategoria Fonte	Categoria Econômica
1000.00.0.0	RECEITAS CORRENTES	0.000.000			18.736.791,18
1100.00.0.0	IMPOSTOS, TAXAS E CONTRIBUIÇÕES DE MELHORIA	0.000.000		632.268,08	
1110.00.0.0	IMPOSTOS	0.000.000		582.778,08	
1113.00.0.0	IMPOSTOS SOBRE A RENDA E PROVENTOS DE QUALQUER NATUREZA	0.000.000	469.227,82		
1113.03.0.0	IMPOSTO SOBRE A RENDA - RETIDO NA FONTE	0.000.000	469.227,82		
1113.03.1.0	IMPOSTO SOBRE A RENDA - RETIDO NA FONTE - TRABALHO	0.000.000	469.227,82		
1113.03.1.1	IMPOSTO SOBRE A RENDA - RETIDO NA FONTE - TRABALHO - PRINCIP	1.001.00	469.025,82		
1113.03.1.2	IMPOSTO SOBRE A RENDA - RETIDO NA FONTE - TRABALHO - MULTAS	1.001.00	202,00		
1118.00.0.0	IMPOSTOS ESPECIFICOS DE ESTADOS, DF E MUNICIPIOS	0.000.000	113.550,26		
1118.01.0.0	IMPOSTOS SOBRE O PATRIMONIO PARA ESTADOS/DF/MUNICIPIOS	0.000.000	42.446,26		
1118.01.1.0	IMPOSTO SOBRE A PROPRIEDADE PREDIAL E TERRITORIAL URBANA	0.000.000	31.866,51		
1118.01.1.1	IMPOSTO SOBRE A PROPRIEDADE PREDIAL E TERRITORIAL URBANA - P	1.001.00	30.654,51		
1118.01.1.2	IMPOSTO SOBRE A PROPRIEDADE PREDIAL E TERRITORIAL URBANA - M	1.001.00	505,00		
1118.01.1.3	IMPOSTO SOBRE A PROPRIEDADE PREDIAL E TERRITORIAL URBANA - D	1.001.00	505,00		
1118.01.1.4	IMPOSTO SOBRE A PROPRIEDADE PREDIAL E TERRITORIAL URBANA - D	1.001.00	202,00		
1118.01.4.0	IMPOSTO SOBRE TRANSMISSÃO "INTER VIVOS" DE BENS IMÓVEIS E DE	0.000.000	10.579,75		
1118.01.4.1	IMPOSTO SOBRE TRANSMISSÃO "INTER VIVOS" DE BENS IMÓVEIS E DE	1.001.00	9.468,75		
1118.01.4.2	IMPOSTO SOBRE TRANSMISSÃO "INTER VIVOS" DE BENS IMÓVEIS E DE	1.001.00	202,00		
1118.01.4.3	IMPOSTO SOBRE TRANSMISSÃO "INTER VIVOS" DE BENS IMÓVEIS E DE	1.001.00	404,00		
1118.01.4.4	IMPOSTO SOBRE TRANSMISSÃO "INTER VIVOS" DE BENS IMÓVEIS E DE	1.001.00	505,00		
1118.02.0.0	IMPOSTOS SOBRE A PRODUÇÃO, CIRCULAÇÃO DE MERCADORIAS E SERVI	0.000.000	71.104,00		
1118.02.3.0	IMPOSTO SOBRE SERVIÇOS DE QUALQUER NATUREZA	0.000.000	71.104,00		
1118.02.3.1	IMPOSTO SOBRE SERVIÇOS DE QUALQUER NATUREZA - PRINCIPAL	1.001.00	70.700,00		
1118.02.3.2	IMPOSTO SOBRE SERVIÇOS DE QUALQUER NATUREZA - MULTAS E JUROS	1.001.00	202,00		
1118.02.3.3	IMPOSTO SOBRE SERVIÇOS DE QUALQUER NATUREZA - DIVIDA ATIVA	1.001.00	202,00		
1120.00.0.0	TAXAS	0.000.000		48.985,00	
1121.00.0.0	TAXAS PELO EXERCÍCIO DO PODER DE POLÍCIA	0.000.000	505,00		
1121.01.0.0	TAXAS DE INSPEÇÃO, CONTROLE E FISCALIZAÇÃO	0.000.000	505,00		
1121.01.1.0	TAXAS DE INSPEÇÃO, CONTROLE E FISCALIZAÇÃO	0.000.000	505,00		
1121.01.1.1	TAXAS DE INSPEÇÃO, CONTROLE E FISCALIZAÇÃO - PRINCIPAL	1.950.00	505,00		
1122.00.0.0	TAXAS PELA PRESTAÇÃO DE SERVIÇOS	0.000.000	48.480,00		
1122.01.0.0	TAXAS PELA PRESTAÇÃO DE SERVIÇOS	0.000.000	48.480,00		
1122.01.1.0	TAXAS PELA PRESTAÇÃO DE SERVIÇOS	0.000.000	48.480,00		
1122.01.1.1	TAXAS PELA PRESTAÇÃO DE SERVIÇOS - PRINCIPAL	1.950.00	48.480,00		
1130.00.0.0	CONTRIBUIÇÃO DE MELHORIA	0.000.000		505,00	
1138.00.0.0	CONTRIBUIÇÃO DE MELHORIA - ESPECIFICA DE ESTADOS, DF E MUNIC	0.000.000	505,00		
1138.99.0.0	OUTRAS CONTRIBUIÇÕES DE MELHORIA	0.000.000	505,00		
1138.99.1.0	OUTRAS CONTRIBUIÇÕES DE MELHORIA	0.000.000	505,00		
1138.99.1.1	OUTRAS CONTRIBUIÇÕES DE MELHORIA - PRINCIPAL	1.950.00	505,00		
1200.00.0.0	CONTRIBUIÇÕES	0.000.000		542.768,51	
1210.00.0.0	CONTRIBUIÇÕES SOCIAIS	0.000.000		367.533,51	
1218.00.0.0	CONTRIBUIÇÕES SOCIAIS ESPECIFICAS DE ESTADOS, DF E MUNICIPIO	0.000.000	367.533,51		
1218.01.0.0	CONTRIBUIÇÃO DO SERVIDOR CIVIL PARA O PLANO DE SEGURIDADE SO	0.000.000	104.030,00		
1218.01.1.0	CPSS DO SERVIDOR CIVIL ATIVO	0.000.000	104.030,00		
1218.01.1.1	CPSS DO SERVIDOR CIVIL ATIVO - PRINCIPAL	1.410.03	104.030,00		
1218.03.0.0	CPSS PATRONAL - SERVIDOR CIVIL - ESPECIFICO DE EST/DF/MUN	0.000.000	263.503,51		
1218.03.1.0	CPSS PATRONAL - SERVIDOR CIVIL ATIVO	0.000.000	263.503,51		
1218.03.1.1	CPSS PATRONAL - SERVIDOR CIVIL ATIVO - PRINCIPAL	1.410.03	263.503,51		
1220.00.0.0	CONTRIBUIÇÕES ECONOMICAS	0.000.000		1.010,00	
1220.99.0.0	OUTRAS CONTRIBUIÇÕES ECONOMICAS	0.000.000	1.010,00		
1220.99.1.0	OUTRAS CONTRIBUIÇÕES ECONOMICAS	0.000.000	1.010,00		
1220.99.1.1	OUTRAS CONTRIBUIÇÕES ECONOMICAS - PRINCIPAL	1.001.00	1.010,00		

**NOVO ORIENTE DO PIAUÍ**

RUA 7 DE SETEMBRO, 480 - CNPJ:06.554.836/0001-14

Anexo 02  
Page 2

Orçamento Programa - Exercício de 2020

**RECEITAS SEGUNDO AS CATEGORIAS ECONOMICAS**

Código	Especificação	F.R.	Desdobramento	SubCategoria Fonte	Categoria Econômica
1240.00.0.0	CONTRIBUIÇÃO PARA O CUSTEIO DO SERVIÇO DE ILUMINAÇÃO PÚBLICA	0.000.000		174.225,00	
1240.00.0.0	CONTRIBUIÇÃO PARA O CUSTEIO DO SERVIÇO DE ILUMINAÇÃO PÚBLICA	0.000.000	174.225,00		
1240.00.1.0	CONTRIBUIÇÃO PARA O CUSTEIO DO SERVIÇO DE ILUMINAÇÃO PÚBLICA	0.000.000	174.225,00		
1240.00.1.1	CONTRIBUIÇÃO PARA O CUSTEIO DO SERVIÇO DE ILUMINAÇÃO PÚBLICA	1.620.05	174.225,00		
1300.00.0.0	RECEITA PATRIMONIAL	0.000.000		112.811,95	
1310.00.0.0	EXPLORAÇÃO DO PATRIMÔNIO IMOBILIÁRIO DO ESTADO	0.000.000		18.713,28	
1310.01.0.0	ALUGUÉIS, ARRENDAMENTOS, FOROS, LAUDÊMIOS, TARIFAS DE OCUPAÇÃO	0.000.000	16.753,88		
1310.01.1.0	ALUGUÉIS E ARRENDAMENTOS	0.000.000	16.602,38		
1310.01.1.1	ALUGUÉIS E ARRENDAMENTOS - PRINCIPAL	1.001.00	16.602,38		
1310.01.2.0	FOROS, LAUDÊMIOS E TARIFAS DE OCUPAÇÃO	0.000.000	151,50		
1310.01.2.1	FOROS, LAUDÊMIOS E TARIFAS DE OCUPAÇÃO - PRINCIPAL	1.001.00	151,50		
1310.99.0.0	OUTRAS RECEITAS IMOBILIÁRIAS	0.000.000	1.959,40		
1310.99.1.0	OUTRAS RECEITAS IMOBILIÁRIAS	0.000.000	1.959,40		
1310.99.1.1	OUTRAS RECEITAS IMOBILIÁRIAS - PRINCIPAL	1.001.00	1.959,40		
1320.00.0.0	VALORES MOBILIÁRIOS	0.000.000		94.098,67	
1321.00.0.0	JUROS E CORREÇÕES MONETÁRIAS	0.000.000	89.048,67		
1321.00.1.0	REMUNERAÇÃO DE DEPÓSITOS BANCÁRIOS	0.000.000	41.006,00		
1321.00.1.1	REMUNERAÇÃO DE DEPÓSITOS BANCÁRIOS - PRINCIPAL	1.001.00	13.130,00		
1321.00.1.1	REMUNERAÇÃO DE DEPÓSITOS BANCÁRIOS - PRINCIPAL	1.001.00	1.111,00		
1321.00.1.1	REMUNERAÇÃO DE DEPÓSITOS BANCÁRIOS - PRINCIPAL	1.110.01	12.120,00		
1321.00.1.1	REMUNERAÇÃO DE DEPÓSITOS BANCÁRIOS - PRINCIPAL	1.120.01	252,50		
1321.00.1.1	REMUNERAÇÃO DE DEPÓSITOS BANCÁRIOS - PRINCIPAL	1.121.01	151,50		
1321.00.1.1	REMUNERAÇÃO DE DEPÓSITOS BANCÁRIOS - PRINCIPAL	1.122.01	505,00		
1321.00.1.1	REMUNERAÇÃO DE DEPÓSITOS BANCÁRIOS - PRINCIPAL	1.123.01	404,00		
1321.00.1.1	REMUNERAÇÃO DE DEPÓSITOS BANCÁRIOS - PRINCIPAL	1.124.01	606,00		
1321.00.1.1	REMUNERAÇÃO DE DEPÓSITOS BANCÁRIOS - PRINCIPAL	1.125.01	1.111,00		
1321.00.1.1	REMUNERAÇÃO DE DEPÓSITOS BANCÁRIOS - PRINCIPAL	1.214.02	4.949,00		
1321.00.1.1	REMUNERAÇÃO DE DEPÓSITOS BANCÁRIOS - PRINCIPAL	1.220.02	1.010,00		
1321.00.1.1	REMUNERAÇÃO DE DEPÓSITOS BANCÁRIOS - PRINCIPAL	1.311.04	1.515,00		
1321.00.1.1	REMUNERAÇÃO DE DEPÓSITOS BANCÁRIOS - PRINCIPAL	1.312.04	1.515,00		
1321.00.1.1	REMUNERAÇÃO DE DEPÓSITOS BANCÁRIOS - PRINCIPAL	1.940.05	1.818,00		
1321.00.1.1	REMUNERAÇÃO DE DEPÓSITOS BANCÁRIOS - PRINCIPAL	1.950.00	808,00		
1321.00.2.0	REMUNERAÇÃO DE DEPÓSITOS ESPECIAIS	0.000.000	1.161,50		
1321.00.2.1	REMUNERAÇÃO DE DEPÓSITOS ESPECIAIS - PRINCIPAL	1.001.00	1.161,50		
1321.00.3.0	REMUNERAÇÃO DE SALDOS DE RECURSOS NÃO-DESEMBOLSADOS	0.000.000	5.807,50		
1321.00.3.1	REMUNERAÇÃO DE SALDOS DE RECURSOS NÃO-DESEMBOLSADOS - PRINCIPAL	1.001.00	5.807,50		
1321.00.4.0	REMUNERAÇÃO DOS RECURSOS DO REGIME PRÓPRIO DE PREVIDÊNCIA	0.000.000	41.073,67		
1321.00.4.1	REMUNERAÇÃO DOS RECURSOS DO REGIME PRÓPRIO DE PREVIDÊNCIA	1.410.03	41.073,67		
1329.00.0.0	OUTROS VALORES MOBILIÁRIOS	0.000.000	5.050,00		
1329.00.1.0	OUTROS VALORES MOBILIÁRIOS	0.000.000	5.050,00		
1329.00.1.1	OUTROS VALORES MOBILIÁRIOS - PRINCIPAL	1.001.00	5.050,00		
1600.00.0.0	RECEITA DE SERVIÇOS	0.000.000		2.020,00	
1610.00.0.0	SERVIÇOS ADMINISTRATIVOS E COMERCIAIS GERAIS	0.000.000		2.020,00	
1610.02.0.0	INSCRIÇÃO EM CONCURSOS E PROCESSOS SELETIVOS	0.000.000	2.020,00		
1610.02.1.0	INSCRIÇÃO EM CONCURSOS E PROCESSOS SELETIVOS	0.000.000	2.020,00		
1610.02.1.1	INSCRIÇÃO EM CONCURSOS E PROCESSOS SELETIVOS - PRINCIPAL	1.001.00	2.020,00		
1700.00.0.0	TRANSFERÊNCIAS CORRENTES	0.000.000		16.994.689,25	
1710.00.0.0	TRANSFERÊNCIAS DA UNIÃO E DE SUAS ENTIDADES	0.000.000		12.589.076,32	
1718.00.0.0	TRANSFERÊNCIAS DA UNIÃO - ESPECÍFICAS DE ESTADOS, DF E MUNICÍPIOS	0.000.000	12.589.076,32		
1718.01.0.0	PARTICIPAÇÃO NA RECEITA DA UNIÃO	0.000.000	7.898.765,60		
1718.01.2.0	COTA-PARTE DO FUNDO DE PARTICIPAÇÃO DOS MUNICÍPIOS - COTA ME	0.000.000	7.272.000,00		
1718.01.2.1	COTA-PARTE DO FUNDO DE PARTICIPAÇÃO DOS MUNICÍPIOS - COTA ME	1.001.00	7.272.000,00		
1718.01.3.0	COTA-PARTE DO FUNDO DE PARTICIPAÇÃO DOS MUNICÍPIOS - 1% COTA	0.000.000	323.200,00		
1718.01.3.1	COTA-PARTE DO FUNDO DE PARTICIPAÇÃO DOS MUNICÍPIOS - 1% COTA	1.001.00	323.200,00		
1718.01.4.0	COTA-PARTE DO FUNDO DE PARTICIPAÇÃO DOS MUNICÍPIOS - 1% COTA	0.000.000	303.000,00		
1718.01.4.1	COTA-PARTE DO FUNDO DE PARTICIPAÇÃO DOS MUNICÍPIOS - 1% COTA	0.000.000	303.000,00		





**NOVO ORIENTE DO PIAUÍ**

RUA 7 DE SETEMBRO, 480 - CNPJ:06.554.836/0001-14

Anexo 02  
Page 3

Orçamento Programa - Exercício de 2020

**RECEITAS SEGUNDO AS CATEGORIAS ECONOMICAS**

Código	Especificação	F.R.	Desdobramento	SubCategoria Fonte	Categoria Econômica
	MUNICÍPIOS - 1% COTA	1.001.00	303.000,00		
1718.01.5.0	COTA-PARTE DO IMPOSTO SOBRE A PROPRIEDADE TERRITORIAL RURAL	0.000.000	565,60		
1718.01.5.1	COTA-PARTE DO IMPOSTO SOBRE A PROPRIEDADE TERRITORIAL RURAL	1.001.00	565,60		
1718.02.0.0	TRANSFERÊNCIA DA COMPENSAÇÃO FINANCEIRA PELA EXPLORAÇÃO DE R	0.000.000	106.843,86		
1718.02.6.0	COTA-PARTE DO FUNDO ESPECIAL DO PETRÓLEO - FEP	0.000.000	104.318,86		
1718.02.6.1	COTA-PARTE DO FUNDO ESPECIAL DO PETRÓLEO - FEP - PRINCIPAL	1.530.05	104.318,86		
1718.02.9.0	OUTRAS TRANSFERÊNCIAS DECORRENTES DE COMPENSAÇÃO FINANCEIRA	0.000.000	2.525,00		
1718.02.9.1	OUTRAS TRANSFERÊNCIAS DECORRENTES DE COMPENSAÇÃO FINANCEIRA	1.530.05	2.525,00		
1718.03.0.0	TRANSFERÊNCIA DE RECURSOS DO SISTEMA ÚNICO DE SAÚDE - SUS -	0.000.000	2.219.054,84		
1718.03.1.0	TRANSFERÊNCIA DE RECURSOS DO SUS - ATENÇÃO BÁSICA	0.000.000	2.219.054,84		
1718.03.1.1	TRANSFERÊNCIA DE RECURSOS DO SUS - ATENÇÃO BÁSICA - PRINCIPA	1.214.02	2.219.054,84		
1718.05.0.0	TRANSFERÊNCIAS DE RECURSOS DO FUNDO NACIONAL DO DESENVOLVIME	0.000.000	319.538,75		
1718.05.1.0	TRANSFERÊNCIAS DO SALÁRIO-EDUCAÇÃO	0.000.000	62.731,10		
1718.05.1.1	TRANSFERÊNCIAS DO SALÁRIO-EDUCAÇÃO - PRINCIPAL	1.120.01	62.731,10		
1718.05.2.0	TRANSFERÊNCIAS DIRETAS DO FNDE REFERENTES AO PROGRAMA DINHEI	0.000.000	10.100,00		
1718.05.2.1	TRANSFERÊNCIAS DIRETAS DO FNDE REFERENTES AO PROGRAMA DINHEI	1.121.01	10.100,00		
1718.05.3.0	TRANSFERÊNCIAS DIRETAS DO FNDE REFERENTES AO PROGRAMA NACION	0.000.000	69.690,00		
1718.05.3.1	TRANSFERÊNCIAS DIRETAS DO FNDE REFERENTES AO PROGRAMA NACION	1.122.01	69.690,00		
1718.05.4.0	TRANSFERÊNCIAS DIRETAS DO FNDE REFERENTES AO PROGRAMA NACION	0.000.000	50.500,00		
1718.05.4.1	TRANSFERÊNCIAS DIRETAS DO FNDE REFERENTES AO PROGRAMA NACION	1.123.01	50.500,00		
1718.05.9.0	OUTRAS TRANSFERÊNCIAS DIRETAS DO FUNDO NACIONAL DO DESENVOLV	0.000.000	126.517,65		
1718.05.9.1	OUTRAS TRANSFERÊNCIAS DIRETAS DO FUNDO NACIONAL DO DESENVOLV	1.124.01	126.517,65		
1718.06.0.0	TRANSFERÊNCIA FINANCEIRA DO ICMS - DESONERAÇÃO - L.C. Nº 87/	0.000.000	900,92		
1718.06.1.0	TRANSFERÊNCIA FINANCEIRA DO ICMS - DESONERAÇÃO - L.C. Nº 87/	0.000.000	900,92		
1718.06.1.1	TRANSFERÊNCIA FINANCEIRA DO ICMS - DESONERAÇÃO - L.C. Nº 87/	1.001.00	900,92		
1718.09.0.0	TRANSFERÊNCIAS DE RECURSOS DE COMPLEMENTAÇÃO DA UNIÃO AO FUN	0.000.000	1.249.261,93		
1718.09.1.0	TRANSFERÊNCIAS DE RECURSOS DA COMPLEMENTAÇÃO DA UNIÃO AO FUN	0.000.000	1.249.261,93		
1718.09.1.1	TRANSFERÊNCIAS DE RECURSOS DA COMPLEMENTAÇÃO DA UNIÃO AO FUN	1.110.01	1.249.261,93		
1718.10.0.0	TRANSFERÊNCIAS DE CONVÊNIO DA UNIÃO E DE SUAS ENTIDADES	0.000.000	212.100,00		
1718.10.1.0	TRANSFERÊNCIAS DE CONVÊNIO DA UNIÃO PARA O SISTEMA ÚNICO DE	0.000.000	50.500,00		
1718.10.1.1	TRANSFERÊNCIAS DE CONVÊNIO DA UNIÃO PARA O SISTEMA ÚNICO DE	1.220.02	50.500,00		
1718.10.2.0	TRANSFERÊNCIAS DE CONVÊNIO DA UNIÃO DESTINADAS A PROGRAMAS	0.000.000	50.500,00		
1718.10.2.1	TRANSFERÊNCIAS DE CONVÊNIO DA UNIÃO DESTINADAS A PROGRAMAS	1.125.01	50.500,00		
1718.10.3.0	TRANSFERÊNCIAS DE CONVÊNIO DA UNIÃO DESTINADAS A PROGRAMAS	0.000.000	10.100,00		
1718.10.3.1	TRANSFERÊNCIAS DE CONVÊNIO DA UNIÃO DESTINADAS A PROGRAMAS	1.312.04	10.100,00		
1718.10.5.0	TRANSFERÊNCIAS DE CONVÊNIO DA UNIÃO DESTINADAS A PROGRAMAS	0.000.000	50.500,00		
1718.10.5.1	TRANSFERÊNCIAS DE CONVÊNIO DA UNIÃO DESTINADAS A PROGRAMAS	1.510.05	50.500,00		
1718.10.9.0	OUTRAS TRANSFERÊNCIAS DE CONVÊNIO DA UNIÃO	0.000.000	50.500,00		
1718.10.9.1	OUTRAS TRANSFERÊNCIAS DE CONVÊNIO DA UNIÃO - PRINCIPAL	1.510.05	50.500,00		
1718.12.0.0	TRANSFERÊNCIAS DE RECURSOS DO FUNDO NACIONAL DE ASSISTÊNCIA	0.000.000	488.882,42		
1718.12.1.0	TRANSFERÊNCIAS DE RECURSOS DO FUNDO NACIONAL DE ASSISTÊNCIA	0.000.000	488.882,42		
1718.12.1.1	TRANSFERÊNCIAS DE RECURSOS DO FUNDO NACIONAL DE ASSISTÊNCIA	1.311.04	488.882,42		
1718.99.0.0	OUTRAS TRANSFERÊNCIAS DA UNIÃO	0.000.000	93.728,00		
1718.99.1.0	OUTRAS TRANSFERÊNCIAS DA UNIÃO	0.000.000	93.728,00		
1718.99.1.1	OUTRAS TRANSFERÊNCIAS DA UNIÃO - PRINCIPAL	1.940.05	93.728,00		
1720.00.0.0	TRANSFERÊNCIAS DOS ESTADOS E DO DISTRITO FEDERAL E DE SUAS E	0.000.000		1.251.491,00	

**NOVO ORIENTE DO PIAUÍ**

RUA 7 DE SETEMBRO, 480 - CNPJ:06.554.836/0001-14

Anexo 02

Page 4

Orçamento Programa - Exercício de 2020

**RECEITAS SEGUNDO AS CATEGORIAS ECONOMICAS**

Código	Especificação	F.R.	Desdobramento	SubCategoria Fonte	Categoria Econômica
1728.00.0.0	TRANSFERÊNCIAS DOS ESTADOS - ESPECIFICAS DE ESTADOS, DF E MU	0.000.000	1.251.491,00		
1728.01.0.0	PARTICIPAÇÃO NA RECEITA DOS ESTADOS	0.000.000	729.422,00		
1728.01.1.0	COTA-PARTE DO ICMS	0.000.000	624.180,00		
1728.01.1.1	COTA-PARTE DO ICMS - PRINCIPAL	1.001.00	624.180,00		
1728.01.2.0	COTA-PARTE DO IPVA	0.000.000	90.395,00		
1728.01.2.1	COTA-PARTE DO IPVA - PRINCIPAL	1.001.00	90.395,00		
1728.01.3.0	COTA-PARTE DO IPI - MUNICÍPIOS	0.000.000	202,00		
1728.01.3.1	COTA-PARTE DO IPI - MUNICÍPIOS - PRINCIPAL	1.001.00	202,00		
1728.01.4.0	COTA-PARTE DA CONTRIBUIÇÃO DE INTERVENÇÃO NO DOMÍNIO ECONÔMICO	0.000.000	9.595,00		
1728.01.4.1	COTA-PARTE DA CONTRIBUIÇÃO DE INTERVENÇÃO NO DOMÍNIO ECONÔMICO	1.610.05	9.595,00		
1728.01.5.0	OUTRAS PARTICIPAÇÕES NA RECEITA DOS ESTADOS	0.000.000	5.050,00		
1728.01.5.1	OUTRAS PARTICIPAÇÕES NA RECEITA DOS ESTADOS - PRINCIPAL	1.001.00	5.050,00		
1728.03.0.0	TRANSFERÊNCIA DE RECURSOS DO ESTADO PARA PROGRAMAS DE SAÚDE	0.000.000	491.769,00		
1728.03.1.0	TRANSFERÊNCIA DE RECURSOS DO ESTADO PARA PROGRAMAS DE SAÚDE	0.000.000	491.769,00		
1728.03.1.1	TRANSFERÊNCIA DE RECURSOS DO ESTADO PARA PROGRAMAS DE SAÚDE	1.213.02	491.769,00		
1728.10.0.0	TRANSFERÊNCIA DE CONVÊNIO DOS ESTADOS E DO DISTRITO FEDERAL	0.000.000	30.300,00		
1728.10.1.0	TRANSFERÊNCIAS DE CONVÊNIO DOS ESTADOS PARA O SISTEMA ÚNICO	0.000.000	10.100,00		
1728.10.1.1	TRANSFERÊNCIAS DE CONVÊNIO DOS ESTADOS PARA O SISTEMA ÚNICO	1.220.02	10.100,00		
1728.10.2.0	TRANSFERÊNCIAS DE CONVÊNIO DOS ESTADOS DESTINADAS A PROGRAMA	0.000.000	10.100,00		
1728.10.2.1	TRANSFERÊNCIAS DE CONVÊNIO DOS ESTADOS DESTINADAS A PROGRAMA	1.125.01	10.100,00		
1728.10.9.0	OUTRAS TRANSFERÊNCIAS DE CONVÊNIO DOS ESTADOS	0.000.000	10.100,00		
1728.10.9.1	OUTRAS TRANSFERÊNCIAS DE CONVÊNIO DOS ESTADOS - PRINCIPAL	1.520.05	10.100,00		
1750.00.0.0	TRANSFERÊNCIAS DE OUTRAS INSTITUIÇÕES PÚBLICAS	0.000.000		3.154.121,93	
1758.00.0.0	TRANSFERÊNCIAS DE OUTRAS INSTITUIÇÕES PÚBLICAS - ESPECIFICAS	0.000.000	3.154.121,93		
1758.01.0.0	TRANSFERÊNCIAS DE RECURSOS DO FUNDO DE MANUTENÇÃO E DESENVOL	0.000.000	3.154.121,93		
1758.01.1.0	TRANSFERÊNCIAS DE RECURSOS DO FUNDO DE MANUTENÇÃO E DESENVOL	0.000.000	3.154.121,93		
1758.01.1.1	TRANSFERÊNCIAS DE RECURSOS DO FUNDO DE MANUTENÇÃO E DESENVOL	1.110.01	3.154.121,93		
1900.00.0.0	OUTRAS RECEITAS CORRENTES	0.000.000		452.233,39	
1920.00.0.0	INDENIZAÇÕES, RESTITUIÇÕES E RESSARCIMENTOS	0.000.000		24.745,00	
1922.00.0.0	RESTITUIÇÕES	0.000.000	24.745,00		
1922.99.0.0	OUTRAS RESTITUIÇÕES	0.000.000	24.745,00		
1922.99.1.0	OUTRAS RESTITUIÇÕES	0.000.000	24.745,00		
1922.99.1.1	OUTRAS RESTITUIÇÕES - PRINCIPAL	1.001.00	11.615,00		
1922.99.1.1	OUTRAS RESTITUIÇÕES - PRINCIPAL	1.410.03	13.130,00		
1990.00.0.0	DEMAIS RECEITAS CORRENTES	0.000.000		427.488,39	
1990.99.0.0	OUTRAS RECEITAS	0.000.000	427.488,39		
1990.99.1.0	OUTRAS RECEITAS - PRIMÁRIAS	0.000.000	427.488,39		
1990.99.1.1	OUTRAS RECEITAS - PRIMÁRIAS - PRINCIPAL	1.001.00	427.488,39		
2000.00.0.0	RECEITAS DE CAPITAL	0.000.000			1.603.072,00
2100.00.0.0	OPERAÇÕES DE CRÉDITO	0.000.000		15.150,00	
2110.00.0.0	OPERAÇÕES DE CRÉDITO - MERCADO INTERNO	0.000.000		10.100,00	
2119.00.0.0	OUTRAS OPERAÇÕES DE CRÉDITO - MERCADO INTERNO	0.000.000	10.100,00		
2119.00.1.0	OUTRAS OPERAÇÕES DE CRÉDITO - MERCADO INTERNO	0.000.000	10.100,00		
2119.00.1.1	OUTRAS OPERAÇÕES DE CRÉDITO - MERCADO INTERNO - PRINCIPAL	1.920.05	10.100,00		
2120.00.0.0	OPERAÇÕES DE CRÉDITO - MERCADO EXTERNO	0.000.000		5.050,00	
2129.00.0.0	OUTRAS OPERAÇÕES DE CRÉDITO - MERCADO EXTERNO	0.000.000	5.050,00		
2129.00.1.0	OUTRAS OPERAÇÕES DE CRÉDITO - MERCADO EXTERNO	0.000.000	5.050,00		
2129.00.1.1	OUTRAS OPERAÇÕES DE CRÉDITO - MERCADO EXTERNO - PRINCIPAL	1.920.05	5.050,00		
2200.00.0.0	ALIENAÇÃO DE BENS	0.000.000		10.100,00	
2210.00.0.0	ALIENAÇÃO DE BENS MÓVEIS	0.000.000		5.050,00	
2213.00.0.0	ALIENAÇÃO DE BENS MÓVEIS E SEMOVENTES	0.000.000	5.050,00		
2213.00.1.0	ALIENAÇÃO DE BENS MÓVEIS E SEMOVENTES	0.000.000	5.050,00		
2213.00.1.1	ALIENAÇÃO DE BENS MÓVEIS E SEMOVENTES -	0.000.000	5.050,00		





**NOVO ORIENTE DO PIAUÍ**

RUA 7 DE SETEMBRO, 480 - CNPJ:06.554.836/0001-14

Anexo 02  
Page 5

Orçamento Programa - Exercício de 2020

**RECEITAS SEGUNDO AS CATEGORIAS ECONOMICAS**

Código	Especificação	F.R.	Desdobramento	SubCategoria Fonte	Categoria Econômica
	PRINCIPAL	1.930.00	5.050,00		
2220.00.0.0	ALIENação DE BENS IMóVEIS	0.000.000		5.050,00	
2220.00.0.0	ALIENação DE BENS IMóVEIS	0.000.000	5.050,00		
2220.00.1.0	ALIENação DE BENS IMóVEIS	0.000.000	5.050,00		
2220.00.1.1	ALIENação DE BENS IMóVEIS - PRINCIPAL	1.930.00	5.050,00		
2400.00.0.0	TRANSFERêNCIAS DE CAPITAL	0.000.000		1.577.822,00	
2410.00.0.0	TRANSFERêNCIAS DA UNIãO E DE SUAS ENTIDADES	0.000.000		1.178.872,00	
2418.00.0.0	TRANSFERêNCIAS DA UNIãO - ESPECÍFICAS DE ESTADOS, DF E MUNIC	0.000.000	1.178.872,00		
2418.03.0.0	TRANSFERêNCIA DE RECURSOS DO SISTEMA ÚNICO DE SAÚDE - SUS -	0.000.000	181.800,00		
2418.03.1.0	TRANSFERêNCIA DE RECURSOS DO SUS - ATENção BÁSICA	0.000.000	181.800,00		
2418.03.1.1	TRANSFERêNCIA DE RECURSOS DO SUS - ATENção BÁSICA - PRINCIPA	1.215.02	181.800,00		
2418.05.0.0	TRANSFERêNCIAS DE RECURSOS DESTINADOS A PROGRAMAS DE EDUCAÇÃO	0.000.000	5.050,00		
2418.05.1.0	PROG. DE APOIO AO TRANSP. ESCOLAR PARA EDUCAÇÃO BÁSICA - CAM	0.000.000	5.050,00		
2418.05.1.1	PROG. DE APOIO AO TRANSP. ESCOLAR PARA EDUCAÇÃO BÁSICA - CAM	1.124.01	5.050,00		
2418.10.0.0	TRANSFERêNCIA DE CONVêNIOS DA UNIãO E DE SUAS ENTIDADES	0.000.000	992.022,00		
2418.10.1.0	TRANSFERêNCIAS DE CONVêNIO DA UNIãO PARA O SISTEMA ÚNICO DE	0.000.000	222.200,00		
2418.10.1.1	TRANSFERêNCIAS DE CONVêNIO DA UNIãO PARA O SISTEMA ÚNICO DE	1.220.02	222.200,00		
2418.10.2.0	TRANSFERêNCIAS DE CONVêNIO DA UNIãO DESTINADAS A PROGRAMAS D	0.000.000	116.150,00		
2418.10.2.1	TRANSFERêNCIAS DE CONVêNIO DA UNIãO DESTINADAS A PROGRAMAS D	1.125.01	116.150,00		
2418.10.5.0	TRANSFERêNCIAS DE CONVêNIOS DA UNIãO DESTINADAS A PROGRAMAS	0.000.000	101.000,00		
2418.10.5.1	TRANSFERêNCIAS DE CONVêNIOS DA UNIãO DESTINADAS A PROGRAMAS	1.510.05	101.000,00		
2418.10.6.0	TRANSFERêNCIAS DE CONVêNIOS DA UNIãO DESTINADAS A PROGRAMAS	0.000.000	95.950,00		
2418.10.6.1	TRANSFERêNCIAS DE CONVêNIOS DA UNIãO DESTINADAS A PROGRAMAS	1.510.05	95.950,00		
2418.10.7.0	TRANSFERêNCIAS DE CONVêNIOS DA UNIãO DESTINADAS A PROGRAMAS	0.000.000	85.850,00		
2418.10.7.1	TRANSFERêNCIAS DE CONVêNIOS DA UNIãO DESTINADAS A PROGRAMAS	1.510.05	85.850,00		
2418.10.9.0	OUTRAS TRANSFERêNCIAS DE CONVêNIOS DA UNIãO	0.000.000	370.872,00		
2418.10.9.1	OUTRAS TRANSFERêNCIAS DE CONVêNIOS DA UNIãO - PRINCIPAL	1.510.05	370.872,00		
2420.00.0.0	TRANSFERêNCIAS DOS ESTADOS E DO DISTRITO FEDERAL E DE SUAS E	0.000.000		398.950,00	
2428.00.0.0	TRANSFERêNCIAS DOS ESTADOS, DISTRITO FEDERAL, E DE SUAS ENTI	0.000.000	398.950,00		
2428.10.0.0	TRANSFERêNCIAS DE CONVêNIOS DOS ESTADOS E DO DISTRITO FEDERA	0.000.000	398.950,00		
2428.10.1.0	TRANSFERêNCIAS DE CONVêNIOS DOS ESTADOS PARA O SISTEMA ÚNICO	0.000.000	35.350,00		
2428.10.1.1	TRANSFERêNCIAS DE CONVêNIOS DOS ESTADOS PARA O SISTEMA ÚNICO	1.220.02	35.350,00		
2428.10.2.0	TRANSFERêNCIAS DE CONVêNIOS DOS ESTADOS DESTINADAS A PROGRAM	0.000.000	80.800,00		
2428.10.2.1	TRANSFERêNCIAS DE CONVêNIOS DOS ESTADOS DESTINADAS A PROGRAM	1.125.01	80.800,00		
2428.10.5.0	TRANSFERêNCIAS DE CONVêNIOS DOS ESTADOS DESTINADAS A PROGRAM	0.000.000	80.800,00		
2428.10.5.1	TRANSFERêNCIAS DE CONVêNIOS DOS ESTADOS DESTINADAS A PROGRAM	1.520.05	80.800,00		
2428.10.6.0	TRANSFERêNCIAS DE CONVêNIOS DOS ESTADOS DESTINADAS A PROGRAM	0.000.000	75.750,00		
2428.10.6.1	TRANSFERêNCIAS DE CONVêNIOS DOS ESTADOS DESTINADAS A PROGRAM	1.520.05	75.750,00		
2428.10.7.0	TRANSFERêNCIAS DE CONVêNIOS DOS ESTADOS DESTINADAS A PROGRAM	0.000.000	65.650,00		
2428.10.7.1	TRANSFERêNCIAS DE CONVêNIOS DOS ESTADOS DESTINADAS A PROGRAM	1.520.05	65.650,00		
2428.10.9.0	OUTRAS TRANSFERêNCIAS DE CONVêNIO DOS ESTADOS	0.000.000	60.600,00		
2428.10.9.1	OUTRAS TRANSFERêNCIAS DE CONVêNIO DOS ESTADOS - PRINCIPAL	1.520.05	60.600,00		
9000.00.0.0	(R) DEDUçOES DA RECEITA	0.000.000			-1.597.648,70
9500.00.0.0	(R) DEDUçOES DO FUNDEB	0.000.000		-1.597.648,70	
9510.00.0.0	(R) DEDUçOES DO FUNDEB	0.000.000	-1.597.648,70		
9510.00.0.0	(R) DEDUçOES DO FUNDEB	0.000.000		-1.597.648,70	
9510.00.0.0	(R) DEDUçOES DO FUNDEB	1.001.00	-1.597.648,70		

Total das Receitas (exceto Intra-Orçamentárias)

18.742.214,48

**NOVO ORIENTE DO PIAUÍ**

RUA 7 DE SETEMBRO, 480 - CNPJ:06.554.836/0001-14

Anexo 02

Page 6

Orçamento Programa - Exercício de 2020

**RECEITAS SEGUNDO AS CATEGORIAS ECONOMICAS**

			SubCategoria	Categoria
7000.00.0.0	RECEITAS CORRENTES INTRAORÇAMENTÁRIAS	0.000.000		226.595,52
7200.00.0.0	CONTRIBUIÇÕES	0.000.000	226.595,52	226.595,52
7210.00.0.0	CONTRIBUIÇÕES SOCIAIS	0.000.000	226.595,52	226.595,52
7215.00.0.0	CONTRIBUIÇÃO PARA O PLANO DE SEGURIDADE	0.000.000	226.595,52	
7215.01.0.0	CPSSS - SERVIDOR CIVIL	0.000.000	73.730,00	
7215.01.1.0	CPSSS - SERVIDOR CIVIL ATIVO	0.000.000	73.730,00	
7215.01.1.1	CPSSS - SERVIDOR CIVIL ATIVO - PRINCIPAL	1.410.08	73.730,00	
7215.02.0.0	CPSSS PATRONAL	0.000.000	152.865,52	
7215.02.1.0	CPSSS PATRONAL - SERVIDOR CIVIL	0.000.000	152.865,52	
7215.02.1.1	CPSSS PATRONAL - SERVIDOR CIVIL - PRINCIPAL	1.410.08	152.865,52	
<b>Total das Receitas (Intra-Orçamentárias)</b>				<b>226.595,52</b>

**TOTALIZAÇÃO DAS RECEITAS POR CATEGORIA ECONOMICA**

RECEITA CORRENTE	17.365.738,00
RECEITA DE CAPITAL	1.603.072,00

<b>Total Geral das Receitas</b>	<b>18.968.810,00</b>
---------------------------------	----------------------

  
 ARNILTON NOGUEIRA DOS SANTOS  
 PREFEITO MUNICIPAL  
 819.419.863-15

  
 CONPLAN  
 CONTADOR CRC/PI 145  
 726.743.503-34



**NOVO ORIENTE DO PIAUÍ**

RUA 7 DE SETEMBRO, 480 - CNPJ:06.554.836/0001-14

Orçamento Programa - Exercício de 2020

Anexo 02

Page 1

**NATUREZA DA DESPESA - CONSOLIDAÇÃO GERAL**

Código	Especificação	Elemento	Modalidade	Grupo	Categoria Econômica
30.00.00	DESPESAS CORRENTES				16.423.892,80
31.00.00	PESSOAL E ENCARGOS SOCIAIS			8.960.611,55	
31.90.00	APLICAÇÕES DIRETAS		8.178.366,55		
31.90.01	APOSENTADORIAS DO RPPS, RESERVA REMUNERADA E REFORMAS DO	407.072,00			
31.90.03	PENSÕES DO RPPS E DO MILITAR	77.049,00			
31.90.04	CONTRATAÇÃO POR TEMPO DETERMINADO	34.693,50			
31.90.05	OUTROS BENEFÍCIOS PREVIDENCIÁRIOS DO SERVIDOR OU DO MILITAR	1.585,70			
31.90.11	VENCIMENTOS E VANTAGENS FIXAS - PESSOAL CIVIL	7.064.990,30			
31.90.13	OBRIGAÇÕES PATRONAIS	191.369,75			
31.90.16	OUTRAS DESPESAS VARIÁVEIS - PESSOAL CIVIL	182.062,60			
31.90.91	SENTENÇAS JUDICIAIS	118.879,02			
31.90.92	DESPESAS DE EXERCÍCIOS ANTERIORES	78.863,83			
31.90.94	INDENIZAÇÕES E RESTITUIÇÕES TRABALHISTAS	21.800,85			
31.91.00	APLICAÇÕES DIRETAS- INTRA-ORÇAMENTÁRIAS		782.245,00		
31.91.13	OBRIGAÇÕES PATRONAIS	774.165,00			
31.91.92	DESPESAS DE EXERCÍCIOS ANTERIORES	8.080,00			
32.00.00	JUROS E ENCARGOS DA DÍVIDA			3.074,44	
32.90.00	APLICAÇÕES DIRETAS		3.074,44		
32.90.21	JUROS SOBRE A DÍVIDA POR CONTRATO	1.919,00			
32.90.22	OUTROS ENCARGOS SOBRE A DÍVIDA POR CONTRATO	505,00			
32.90.25	ENCARGOS SOBRE OPERAÇÕES DE CRÉDITO POR ANTECIPAÇÃO DA RE	650,44			
33.00.00	OUTRAS DESPESAS CORRENTES			7.460.206,81	
33.50.00	TRANSFERÊNCIAS A INSTITUIÇÕES PRIVADAS SEM FINS LUCRATIVOS		50.453,54		
33.50.41	CONTRIBUIÇÕES	49.342,54			
33.50.43	SUBVENÇÕES SOCIAIS	1.111,00			
33.90.00	APLICAÇÕES DIRETAS		7.409.753,27		
33.90.14	DIÁRIAS - CIVIL	160.028,77			
33.90.30	MATERIAL DE CONSUMO	1.397.913,51			
33.90.31	PREMIAÇÕES CULTURAIS, ARTÍSTICAS, CIENTÍFICAS, DESPORTIVAS E	1.717,00			
33.90.32	MATERIAL, BEM OU SERVIÇO PARA DISTRIBUIÇÃO GRATUITA	6.363,00			
33.90.33	PASSAGENS E DESPESAS COM LOCOMOÇÃO	13.423,36			
33.90.35	SERVIÇOS DE CONSULTORIA	125.610,00			
33.90.36	OUTROS SERVIÇOS DE TERCEIROS - PESSOA FÍSICA	815.897,19			
33.90.39	OUTROS SERVIÇOS DE TERCEIROS - PESSOA JURÍDICA	4.700.385,07			
33.90.40	SERVIÇOS DE TECNOLOGIA DA INFORMAÇÃO E COMUNICAÇÃO - PJ	29.000,00			
33.90.47	OBRIGAÇÕES TRIBUTÁRIAS E CONTRIBUTIVAS	91.786,58			
33.90.48	OUTROS AUXÍLIOS FINANCEIROS A PESSOAS FÍSICAS	4.646,00			
33.90.91	SENTENÇAS JUDICIAIS	707,00			
33.90.92	DESPESAS DE EXERCÍCIOS ANTERIORES	57.851,79			
33.90.93	INDENIZAÇÕES E RESTITUIÇÕES	2.424,00			
33.90.98	COMPENSAÇÕES AO RGPS	2.020,00			
40.00.00	DESPESAS DE CAPITAL				2.346.665,31
44.00.00	INVESTIMENTOS			2.063.347,18	
44.90.00	APLICAÇÕES DIRETAS		2.063.347,18		
44.90.30	MATERIAL DE CONSUMO	16.766,00			
44.90.36	OUTROS SERVIÇOS DE TERCEIROS - PESSOA FÍSICA	42.016,00			
44.90.39	OUTROS SERVIÇOS DE TERCEIROS - PESSOA JURÍDICA	42.218,00			
44.90.51	OBRAS E INSTALAÇÕES	1.262.904,00			
44.90.52	EQUIPAMENTOS E MATERIAL PERMANENTE	637.328,18			
44.90.61	AQUISIÇÃO DE IMÓVEIS	61.610,00			
44.90.92	DESPESAS DE EXERCÍCIOS ANTERIORES	505,00			
46.00.00	AMORTIZAÇÃO DA DÍVIDA			283.318,13	
46.90.00	APLICAÇÕES DIRETAS		283.318,13		
46.90.71	PRINCIPAL DA DÍVIDA CONTRATUAL RESGATADO	283.318,13			
90.00.00	RESERVA DE CONTINGÊNCIA				198.251,89
99.00.00	RESERVA DE CONTINGÊNCIA			198.251,89	
99.99.00	RESERVA DE CONTINGÊNCIA		198.251,89		
99.99.99	RESERVA DE CONTINGÊNCIA	198.251,89			

NOVO ORIENTE DO PIAUÍ

LOA 2020



**NOVO ORIENTE DO PIAUÍ**

RUA 7 DE SETEMBRO, 480 - CNPJ:06.554.836/0001-14

Orçamento Programa - Exercício de 2020

Anexo 02

Page 2

**NATUREZA DA DESPESA - CONSOLIDAÇÃO GERAL**

Código	Especificação	Elemento	Modalidade	Grupo	Categoria Econômica
<b>TOTAL</b>					<b>18.968.810,00</b>

ARNILTON NOGUEIRA DOS SANTOS  
PREFEITO MUNICIPAL  
819.419.863-15

CONPLAN  
CONTADOR CRC/PI 145  
726.743.503-34

**NOVO ORIENTE DO PIAUÍ**

RUA 7 DE SETEMBRO, 480 - CNPJ:06.554.836/0001-14

Orçamento Programa - Exercício de 2020

**NATUREZA DA DESPESA POR ORGÃO**

(Inc. IV, § 1º, Art.2º)

Anexo 02  
Page 1

ORGÃO 01 CAMARA MUNICIPAL DE NOVO ORIENTE DO PIAUÍ

Código	Especificação	Elemento	Modalidade	Grupo	Categoria Econômica
3.0.00.00	DESPESAS CORRENTES				594.592,00
3.1.00.00	PESSOAL E ENCARGOS SOCIAIS			447.738,00	
3.1.90.00	APLICAÇÕES DIRETAS		422.488,00		
3.1.90.04	CONTRATAÇÃO POR TEMPO DETERMINADO	2.323,00			
3.1.90.11	VENCIMENTOS E VANTAGENS FIXAS - PESSOAL CIVIL	353.000,00			
3.1.90.13	OBRIGAÇÕES PATRONAIS	66.660,00			
3.1.90.16	OUTRAS DESPESAS VARIÁVEIS - PESSOAL CIVIL	505,00			
3.1.91.00	APLICAÇÕES DIRETAS- INTRA-ORÇAMENTÁRIAS		25.250,00		
3.1.91.13	OBRIGAÇÕES PATRONAIS	17.170,00			
3.1.91.92	DESPESAS DE EXERCÍCIOS ANTERIORES	8.080,00			
3.2.00.00	JUROS E ENCARGOS DA DÍVIDA			1.414,00	
3.2.90.00	APLICAÇÕES DIRETAS		1.414,00		
3.2.90.21	JUROS SOBRE A DÍVIDA POR CONTRATO	1.414,00			
3.3.00.00	OUTRAS DESPESAS CORRENTES			145.440,00	
3.3.50.00	TRANSFERÊNCIAS A INSTITUIÇÕES PRIVADAS SEM FINS LUCRATIVOS		505,00		
3.3.50.41	CONTRIBUIÇÕES	505,00			
3.3.90.00	APLICAÇÕES DIRETAS		144.935,00		
3.3.90.14	DIÁRIAS - CIVIL	23.230,00			
3.3.90.30	MATERIAL DE CONSUMO	3.030,00			
3.3.90.33	PASSAGENS E DESPESAS COM LOCOMOÇÃO	505,00			
3.3.90.35	SERVIÇOS DE CONSULTORIA	20.200,00			
3.3.90.36	OUTROS SERVIÇOS DE TERCEIROS - PESSOA FÍSICA	71.205,00			
3.3.90.39	OUTROS SERVIÇOS DE TERCEIROS - PESSOA JURÍDICA	25.250,00			
3.3.90.47	OBRIGAÇÕES TRIBUTÁRIAS E CONTRIBUTIVAS	505,00			
3.3.90.91	SENTENÇAS JUDICIAIS	505,00			
3.3.90.92	DESPESAS DE EXERCÍCIOS ANTERIORES	505,00			
4.0.00.00	DESPESAS DE CAPITAL				13.938,00
4.4.00.00	INVESTIMENTOS			11.615,00	
4.4.90.00	APLICAÇÕES DIRETAS		11.615,00		
4.4.90.51	OBRAS E INSTALAÇÕES	5.050,00			
4.4.90.52	EQUIPAMENTOS E MATERIAL PERMANENTE	1.515,00			
4.4.90.61	AQUISIÇÃO DE IMÓVEIS	5.050,00			
4.6.00.00	AMORTIZAÇÃO DA DÍVIDA			2.323,00	
4.6.90.00	APLICAÇÕES DIRETAS		2.323,00		
4.6.90.71	PRINCIPAL DA DÍVIDA CONTRATUAL RESGATADO	2.323,00			
<b>TOTAL</b>					<b>608.530,00</b>





**NOVO ORIENTE DO PIAUÍ**

RUA 7 DE SETEMBRO, 480 - CNPJ:06.554.836/0001-14

Anexo 02  
Page 2

Orçamento Programa - Exercício de 2020

**NATUREZA DA DESPESA POR ORGÃO**

(Inc. IV, § 1º, Art.2º)

ORGÃO 02 PREFEITURA MUNICIPAL DE NOVO ORIENTE DO PIAUÍ

Código	Especificação	Elemento	Modalidade	Grupo	Categoria Econômica
3.0.00.00	DESPESAS CORRENTES				15.829.300,80
3.1.00.00	PESSOAL E ENCARGOS SOCIAIS			8.512.873,55	
3.1.90.00	APLICAÇÕES DIRETAS		7.755.878,55		
3.1.90.01	APOSENTADORIAS DO RPPS, RESERVA REMUNERADA E REFORMAS DOS MI	407.072,00			
3.1.90.03	PENSÕES DO RPPS E DO MILITAR	77.049,00			
3.1.90.04	CONTRATAÇÃO POR TEMPO DETERMINADO	32.370,50			
3.1.90.05	OUTROS BENEFÍCIOS PREVIDENCIÁRIOS DO SERVIDOR OU DO MILITAR	1.585,70			
3.1.90.11	VENCIMENTOS E VANTAGENS FIXAS - PESSOAL CIVIL	6.711.990,30			
3.1.90.13	OBRIGAÇÕES PATRONAIS	124.709,75			
3.1.90.16	OUTRAS DESPESAS VARIÁVEIS - PESSOAL CIVIL	181.557,60			
3.1.90.91	SENTENÇAS JUDICIAIS	118.879,02			
3.1.90.92	DESPESAS DE EXERCÍCIOS ANTERIORES	78.863,83			
3.1.90.94	INDENIZAÇÕES E RESTITUIÇÕES TRABALHISTAS	21.800,85			
3.1.91.00	APLICAÇÕES DIRETAS- INTRA-ORÇAMENTÁRIAS		756.995,00		
3.1.91.13	OBRIGAÇÕES PATRONAIS	756.995,00			
3.2.00.00	JUROS E ENCARGOS DA DÍVIDA			1.660,44	
3.2.90.00	APLICAÇÕES DIRETAS		1.660,44		
3.2.90.21	JUROS SOBRE A DÍVIDA POR CONTRATO	505,00			
3.2.90.22	OUTROS ENCARGOS SOBRE A DÍVIDA POR CONTRATO	505,00			
3.2.90.25	ENCARGOS SOBRE OPERAÇÕES DE CRÉDITO POR ANTECIPAÇÃO DA RECEI	650,44			
3.3.00.00	OUTRAS DESPESAS CORRENTES			7.314.766,81	
3.3.50.00	TRANSFERÊNCIAS A INSTITUIÇÕES PRIVADAS SEM FINS LUCRATIVOS		49.948,54		
3.3.50.41	CONTRIBUIÇÕES	48.837,54			
3.3.50.43	SUBVENÇÕES SOCIAIS	1.111,00			
3.3.90.00	APLICAÇÕES DIRETAS		7.264.818,27		
3.3.90.14	DIÁRIAS - CIVIL	136.798,77			
3.3.90.30	MATERIAL DE CONSUMO	1.394.883,51			
3.3.90.31	PREMIAÇÕES CULTURAIS, ARTÍSTICAS, CIENTÍFICAS, DESPORTIVAS E	1.717,00			
3.3.90.32	MATERIAL, BEM OU SERVIÇO PARA DISTRIBUIÇÃO GRATUITA	6.363,00			
3.3.90.33	PASSAGENS E DESPESAS COM LOCOMOÇÃO	12.918,36			
3.3.90.35	SERVIÇOS DE CONSULTORIA	105.410,00			
3.3.90.36	OUTROS SERVIÇOS DE TERCEIROS - PESSOA FÍSICA	744.692,19			
3.3.90.39	OUTROS SERVIÇOS DE TERCEIROS - PESSOA JURÍDICA	4.675.135,07			
3.3.90.40	SERVIÇOS DE TECNOLOGIA DA INFORMAÇÃO E COMUNICAÇÃO - PJ	29.000,00			
3.3.90.47	OBRIGAÇÕES TRIBUTÁRIAS E CONTRIBUTIVAS	91.261,58			
3.3.90.48	OUTROS AUXÍLIOS FINANCEIROS A PESSOAS FÍSICAS	4.648,00			
3.3.90.91	SENTENÇAS JUDICIAIS	202,00			
3.3.90.92	DESPESAS DE EXERCÍCIOS ANTERIORES	57.346,79			
3.3.90.93	INDENIZAÇÕES E RESTITUIÇÕES	2.424,00			
3.3.90.98	COMPENSAÇÕES AO RGPS	2.020,00			
4.0.00.00	DESPESAS DE CAPITAL				2.332.727,31
4.4.00.00	INVESTIMENTOS			2.051.732,18	
4.4.90.00	APLICAÇÕES DIRETAS		2.051.732,18		
4.4.90.30	MATERIAL DE CONSUMO	16.766,00			
4.4.90.36	OUTROS SERVIÇOS DE TERCEIROS - PESSOA FÍSICA	42.016,00			
4.4.90.39	OUTROS SERVIÇOS DE TERCEIROS - PESSOA JURÍDICA	42.218,00			
4.4.90.51	OBRAS E INSTALAÇÕES	1.257.854,00			
4.4.90.52	EQUIPAMENTOS E MATERIAL PERMANENTE	635.813,18			
4.4.90.61	AQUISIÇÃO DE IMÓVEIS	56.560,00			
4.4.90.92	DESPESAS DE EXERCÍCIOS ANTERIORES	505,00			
4.6.00.00	AMORTIZAÇÃO DA DÍVIDA			280.995,13	
4.6.90.00	APLICAÇÕES DIRETAS		280.995,13		
4.6.90.71	PRINCIPAL DA DÍVIDA CONTRATUAL RESGATADO	280.995,13			

**NOVO ORIENTE DO PIAUÍ**

RUA 7 DE SETEMBRO, 480 - CNPJ:06.554.836/0001-14

Anexo 02

Page 3

Orçamento Programa - Exercício de 2020

**NATUREZA DA DESPESA POR ORGÃO**

(Inc. IV, § 1º, Art.2º)

ORGÃO 02 PREFEITURA MUNICIPAL DE NOVO ORIENTE DO PIAUÍ

Código	Especificação	Elemento	Modalidade	Grupo	Categoria Econômica
9.0.00.00	RESERVA DE CONTINGÊNCIA				198.251,89
9.9.00.00	RESERVA DE CONTINGÊNCIA			198.251,89	
9.9.99.00	RESERVA DE CONTINGÊNCIA		198.251,89		
9.9.99.99	RESERVA DE CONTINGÊNCIA	198.251,89			
				<b>TOTAL</b>	<b>18.360.280,00</b>

 ARNILTON NOGUEIRA DOS SANTOS  
 PREFEITO MUNICIPAL  
 819.419.863-15

 CONPLAN  
 CONTADOR CRC/PI 145  
 726.743.503-34





**NOVO ORIENTE DO PIAUÍ**

RUA 7 DE SETEMBRO, 480 - CNPJ:06.554.836/0001-14

Orçamento Programa - Exercício de 2020

Anexo 02

Page 1

**NATUREZA DA DESPESA POR ORGÃO E UNIDADE**

Órgão	Unidade	Código	Especificação	F.R.	Elemento	Modalidade	Grupo	Categoria Econômica
01	CAMARA MUNICIPAL DE NOVO ORIENTE DO PIAUÍ							
	01							
		3.0.00.00	DESPESAS CORRENTES	0.000.000				594.592,00
		3.1.00.00	PESSOAL E ENCARGOS SOCIAIS	0.000.000			447.738,00	
		3.1.90.00	APLICAÇÕES DIRETAS	0.000.000		422.488,00		
		3.1.90.04	CONTRATAÇÃO POR TEMPO DETERMINADO	1.001.00	2.323,00			
		3.1.90.11	VENCIMENTOS E VANTAGENS FIXAS - PESSOAL CIVIL	1.001.00	353.000,00			
		3.1.90.13	OBRIGAÇÕES PATRONAIS	1.001.00	66.660,00			
		3.1.90.16	OUTRAS DESPESAS VARIÁVEIS - PESSOAL CIVIL	1.001.00	505,00			
		3.1.91.00	APLICAÇÕES DIRETAS- INTRA-ORÇAMENTÁRIAS	0.000.000		25.250,00		
		3.1.91.13	OBRIGAÇÕES PATRONAIS	1.001.00	17.170,00			
		3.1.91.92	DESPESAS DE EXERCÍCIOS ANTERIORES	1.001.00	8.080,00			
		3.2.00.00	JUROS E ENCARGOS DA DÍVIDA	0.000.000			1.414,00	
		3.2.90.00	APLICAÇÕES DIRETAS	0.000.000		1.414,00		
		3.2.90.21	JUROS SOBRE A DÍVIDA POR CONTRATO	1.001.00	1.414,00			
		3.3.00.00	OUTRAS DESPESAS CORRENTES	0.000.000			145.440,00	
		3.3.50.00	TRANSFERÊNCIAS A INSTITUIÇÕES PRIVADAS SEM FINS LUCRATIVAS	0.000.000		505,00		
		3.3.50.41	CONTRIBUIÇÕES	1.001.00	505,00			
		3.3.90.00	APLICAÇÕES DIRETAS	0.000.000		144.935,00		
		3.3.90.14	DIÁRIAS - CIVIL	1.001.00	23.230,00			
		3.3.90.30	MATERIAL DE CONSUMO	1.001.00	3.030,00			
		3.3.90.33	PASSAGENS E DESPESAS COM LOCOMOÇÃO	1.001.00	505,00			
		3.3.90.35	SERVIÇOS DE CONSULTORIA	1.001.00	20.200,00			
		3.3.90.36	OUTROS SERVIÇOS DE TERCEIROS - PESSOA FÍSICA	1.001.00	71.205,00			
		3.3.90.39	OUTROS SERVIÇOS DE TERCEIROS - PESSOA JURÍDICA	1.001.00	25.250,00			
		3.3.90.47	OBRIGAÇÕES TRIBUTÁRIAS E CONTRIBUTIVAS	1.001.00	505,00			
		3.3.90.91	SENTENÇAS JUDICIAIS	1.001.00	505,00			
		3.3.90.92	DESPESAS DE EXERCÍCIOS ANTERIORES	1.001.00	505,00			
		4.0.00.00	DESPESAS DE CAPITAL	0.000.000				13.938,00
		4.4.00.00	INVESTIMENTOS	0.000.000			11.615,00	
		4.4.90.00	APLICAÇÕES DIRETAS	0.000.000		11.615,00		
		4.4.90.51	OBRA E INSTALAÇÕES	1.001.00	5.050,00			
		4.4.90.52	EQUIPAMENTOS E MATERIAL PERMANENTE	1.001.00	1.515,00			
		4.4.90.61	AQUISIÇÃO DE IMÓVEIS	1.001.00	5.050,00			
		4.6.00.00	AMORTIZAÇÃO DA DÍVIDA	0.000.000			2.323,00	
		4.6.90.00	APLICAÇÕES DIRETAS	0.000.000		2.323,00		
		4.6.90.71	PRINCIPAL DA DÍVIDA CONTRATUAL RESGATADO	1.001.00	2.323,00			
<b>TOTAL</b>								<b>608.530,00</b>

**NOVO ORIENTE DO PIAUÍ**

RUA 7 DE SETEMBRO, 480 - CNPJ:06.554.836/0001-14

Orçamento Programa - Exercício de 2020

Anexo 02

Page 2

**NATUREZA DA DESPESA POR ORGÃO E UNIDADE**

ORGÃO		02 PREFEITURA MUNICIPAL DE NOVO ORIENTE DO PIAUÍ				
UNIDADE		01 GABINETE DO PREFEITO				
Código	Especificação	F.R.	Elemento	Modalidade	Grupo	Categoria Econômica
3.0.00.00	DESPESAS CORRENTES	0.000.000				521.749,29
3.1.00.00	PESSOAL E ENCARGOS SOCIAIS	0.000.000			421.806,30	
3.1.90.00	APLICAÇÕES DIRETAS	0.000.000		421.806,30		
3.1.90.04	CONTRATAÇÃO POR TEMPO DETERMINADO	1.001.00	1.111,00			
3.1.90.11	VENCIMENTOS E VANTAGENS FIXAS - PESSOAL CIVIL	1.001.00	418.978,30			
3.1.90.16	OUTRAS DESPESAS VARIÁVEIS - PESSOAL CIVIL	1.001.00	505,00			
3.1.90.91	SENTENÇAS JUDICIAIS	1.001.00	505,00			
3.1.90.92	DESPESAS DE EXERCÍCIOS ANTERIORES	1.001.00	707,00			
3.3.00.00	OUTRAS DESPESAS CORRENTES	0.000.000			99.942,99	
3.3.50.00	TRANSFERÊNCIAS A INSTITUIÇÕES PRIVADAS SEM FINS LUCRATIVOS	0.000.000		5.807,50		
3.3.50.41	CONTRIBUIÇÕES	1.001.00	5.807,50			
3.3.90.00	APLICAÇÕES DIRETAS	0.000.000		94.135,49		
3.3.90.14	DIÁRIAS - CIVIL	1.001.00	14.829,83			
3.3.90.30	MATERIAL DE CONSUMO	1.001.00	1.414,00			
3.3.90.33	PASSAGENS E DESPESAS COM LOCOMOÇÃO	1.001.00	8.600,61			
3.3.90.36	OUTROS SERVIÇOS DE TERCEIROS - PESSOA FÍSICA	1.001.00	4.141,00			
3.3.90.39	OUTROS SERVIÇOS DE TERCEIROS - PESSOA JURÍDICA	1.001.00	69.635,05			
3.3.90.92	DESPESAS DE EXERCÍCIOS ANTERIORES	1.001.00	1.515,00			
4.0.00.00	DESPESAS DE CAPITAL	0.000.000				505,00
4.4.00.00	INVESTIMENTOS	0.000.000			505,00	
4.4.90.00	APLICAÇÕES DIRETAS	0.000.000		505,00		
4.4.90.52	EQUIPAMENTOS E MATERIAL PERMANENTE	1.001.00	505,00			
<b>TOTAL</b>						<b>522.254,29</b>

**NOVO ORIENTE DO PIAUÍ**

RUA 7 DE SETEMBRO, 480 - CNPJ:06.554.836/0001-14

Orçamento Programa - Exercício de 2020

Anexo 02

Page 3

**NATUREZA DA DESPESA POR ORGÃO E UNIDADE**

ORGÃO		02 PREFEITURA MUNICIPAL DE NOVO ORIENTE DO PIAUÍ				
UNIDADE		02 GABINETE DO VICE-PREFEITO				
Código	Especificação	F.R.	Elemento	Modalidade	Grupo	Categoria Econômica
3.0.00.00	DESPESAS CORRENTES	0.000.000				3.535,00
3.1.00.00	PESSOAL E ENCARGOS SOCIAIS	0.000.000			2.020,00	
3.1.90.00	APLICAÇÕES DIRETAS	0.000.000		2.020,00		
3.1.90.11	VENCIMENTOS E VANTAGENS FIXAS - PESSOAL CIVIL	1.001.00	2.020,00			
3.3.00.00	OUTRAS DESPESAS CORRENTES	0.000.000			1.515,00	
3.3.90.00	APLICAÇÕES DIRETAS	0.000.000		1.515,00		
3.3.90.14	DIÁRIAS - CIVIL	1.001.00	505,00			
3.3.90.30	MATERIAL DE CONSUMO	1.001.00	505,00			
3.3.90.36	OUTROS SERVIÇOS DE TERCEIROS - PESSOA FÍSICA	1.001.00	505,00			
4.0.00.00	DESPESAS DE CAPITAL	0.000.000				505,00
4.4.00.00	INVESTIMENTOS	0.000.000			505,00	
4.4.90.00	APLICAÇÕES DIRETAS	0.000.000		505,00		
4.4.90.52	EQUIPAMENTOS E MATERIAL PERMANENTE	1.001.00	505,00			
<b>TOTAL</b>						<b>4.040,00</b>





**NOVO ORIENTE DO PIAUÍ**

RUA 7 DE SETEMBRO, 480 - CNPJ:06.554.836/0001-14

Orçamento Programa - Exercício de 2020

Anexo 02

Page 4

**NATUREZA DA DESPESA POR ORGÃO E UNIDADE**

ORGÃO	02 PREFEITURA MUNICIPAL DE NOVO ORIENTE DO PIAUÍ					
UNIDADE	03 CONTROLADORIA GERAL DO MUNICIPIO					
Código	Especificação	F.R.	Elemento	Modalidade	Grupo	Categoria Econômica
3.0.00.00	DESPESAS CORRENTES	0.000.000				43.377,48
3.1.00.00	PESSOAL E ENCARGOS SOCIAIS	0.000.000			37.970,95	
3.1.90.00	APLICAÇÕES DIRETAS	0.000.000		37.970,95		
3.1.90.04	CONTRATAÇÃO POR TEMPO DETERMINADO	1.001.00	202,00			
3.1.90.11	VENCIMENTOS E VANTAGENS FIXAS - PESSOAL CIVIL	1.001.00	37.061,95			
3.1.90.13	OBRIGAÇÕES PATRONAIS	1.001.00	202,00			
3.1.90.92	DESPESAS DE EXERCÍCIOS ANTERIORES	1.001.00	505,00			
3.3.00.00	OUTRAS DESPESAS CORRENTES	0.000.000			5.406,53	
3.3.90.00	APLICAÇÕES DIRETAS	0.000.000		5.406,53		
3.3.90.14	DIÁRIAS - CIVIL	1.001.00	3.891,53			
3.3.90.30	MATERIAL DE CONSUMO	1.001.00	505,00			
3.3.90.36	OUTROS SERVIÇOS DE TERCEIROS - PESSOA FÍSICA	1.001.00	505,00			
3.3.90.39	OUTROS SERVIÇOS DE TERCEIROS - PESSOA JURÍDICA	1.001.00	505,00			
4.0.00.00	DESPESAS DE CAPITAL	0.000.000				505,00
4.4.00.00	INVESTIMENTOS	0.000.000			505,00	
4.4.90.00	APLICAÇÕES DIRETAS	0.000.000		505,00		
4.4.90.52	EQUIPAMENTOS E MATERIAL PERMANENTE	1.001.00	505,00			
<b>TOTAL</b>						<b>43.882,48</b>



**NOVO ORIENTE DO PIAUÍ**

RUA 7 DE SETEMBRO, 480 - CNPJ:06.554.836/0001-14

Orçamento Programa - Exercício de 2020

Anexo 02

Page 5

**NATUREZA DA DESPESA POR ORGÃO E UNIDADE**

ORGÃO	02 PREFEITURA MUNICIPAL DE NOVO ORIENTE DO PIAUÍ					
UNIDADE	04 PROCURADORIA GERAL DO MUNICIPIO					
Código	Especificação	F.R.	Elemento	Modalidade	Grupo	Categoria Econômica
3.0.00.00	DESPESAS CORRENTES	0.000.000				34.793,49
3.1.00.00	PESSOAL E ENCARGOS SOCIAIS	0.000.000			33.233,04	
3.1.90.00	APLICAÇÕES DIRETAS	0.000.000		33.233,04		
3.1.90.11	VENCIMENTOS E VANTAGENS FIXAS - PESSOAL CIVIL	1.001.00	29.547,55			
3.1.90.92	DESPESAS DE EXERCÍCIOS ANTERIORES	1.001.00	3.685,49			
3.3.00.00	OUTRAS DESPESAS CORRENTES	0.000.000			1.560,45	
3.3.90.00	APLICAÇÕES DIRETAS	0.000.000		1.560,45		
3.3.90.14	DIÁRIAS - CIVIL	1.001.00	550,45			
3.3.90.30	MATERIAL DE CONSUMO	1.001.00	505,00			
3.3.90.36	OUTROS SERVIÇOS DE TERCEIROS - PESSOA FÍSICA	1.001.00	505,00			
4.0.00.00	DESPESAS DE CAPITAL	0.000.000				505,00
4.4.00.00	INVESTIMENTOS	0.000.000			505,00	
4.4.90.00	APLICAÇÕES DIRETAS	0.000.000		505,00		
4.4.90.52	EQUIPAMENTOS E MATERIAL PERMANENTE	1.001.00	505,00			
<b>TOTAL</b>						<b>35.298,49</b>

**NOVO ORIENTE DO PIAUÍ**

RUA 7 DE SETEMBRO, 480 - CNPJ:06.554.836/0001-14

Orçamento Programa - Exercício de 2020

Anexo 02

Page 6

**NATUREZA DA DESPESA POR ORGÃO E UNIDADE**

Código	Especificação	F.R.	Elemento	Modalidade	Grupo	Categoria Econômica
ORGÃO	02 PREFEITURA MUNICIPAL DE NOVO ORIENTE DO PIAUÍ					
UNIDADE	05 SECRETARIA MUNICIPAL DE ADMINISTRAÇÃO, FINANÇAS E PLANEJAMEN					
3.0.00.00	DESPESAS CORRENTES	0.000.000				2.495.057,19
3.1.00.00	PESSOAL E ENCARGOS SOCIAIS	0.000.000			662.351,94	
3.1.90.00	APLICAÇÕES DIRETAS	0.000.000		556.301,94		
3.1.90.01	APOSENTADORIAS DO RPPS, RESERVA REMUNERADA E RE	1.001.00	202,00			
3.1.90.03	PENSÕES DO RPPS E DO MILITAR	1.001.00	202,00			
3.1.90.04	CONTRATAÇÃO POR TEMPO DETERMINADO	1.001.00	1.313,00			
3.1.90.11	VENCIMENTOS E VANTAGENS FIXAS - PESSOAL CIVIL	1.001.00	356.109,84			
3.1.90.13	OBRIGAÇÕES PATRONAIS	1.001.00	78.183,09			
3.1.90.16	OUTRAS DESPESAS VARIÁVEIS - PESSOAL CIVIL	1.001.00	505,00			
3.1.90.91	SENTENÇAS JUDICIAIS	1.001.00	104.958,19			
3.1.90.91	SENTENÇAS JUDICIAIS	1.940.05				
3.1.90.92	DESPESAS DE EXERCÍCIOS ANTERIORES	1.001.00	10.832,25			
3.1.90.94	INDENIZAÇÕES E RESTITUIÇÕES TRABALHISTAS	1.001.00	3.996,57			
3.1.91.00	APLICAÇÕES DIRETAS- INTRA-ORÇAMENTÁRIAS	0.000.000		106.050,00		
3.1.91.13	OBRIGAÇÕES PATRONAIS	1.001.00	106.050,00			
3.2.00.00	JUROS E ENCARGOS DA DÍVIDA	0.000.000			1.660,44	
3.2.90.00	APLICAÇÕES DIRETAS	0.000.000		1.660,44		
3.2.90.21	JUROS SOBRE A DÍVIDA POR CONTRATO	1.001.00	505,00			
3.2.90.22	OUTROS ENCARGOS SOBRE A DÍVIDA POR CONTRATO	1.001.00	505,00			
3.2.90.25	ENCARGOS SOBRE OPERAÇÕES DE CRÉDITO POR ANTECI	1.001.00	650,44			
3.3.00.00	OUTRAS DESPESAS CORRENTES	0.000.000			1.831.044,81	
3.3.50.00	TRANSFERÊNCIAS A INSTITUIÇÕES PRIVADAS SEM FINS LUCI	0.000.000		41.313,04		
3.3.50.41	CONTRIBUIÇÕES	1.001.00	41.111,04			
3.3.50.43	SUBVENÇÕES SOCIAIS	1.001.00	202,00			
3.3.90.00	APLICAÇÕES DIRETAS	0.000.000		1.789.731,77		
3.3.90.14	DIÁRIAS - CIVIL	1.001.00	25.195,46			
3.3.90.30	MATERIAL DE CONSUMO	1.001.00	120.717,00			
3.3.90.30	MATERIAL DE CONSUMO	1.530.05	40.400,00			
3.3.90.30	MATERIAL DE CONSUMO	1.610.05	9.595,00			
3.3.90.30	MATERIAL DE CONSUMO	1.940.05	202,00			
3.3.90.36	OUTROS SERVIÇOS DE TERCEIROS - PESSOA FÍSICA	1.001.00	68.349,73			
3.3.90.36	OUTROS SERVIÇOS DE TERCEIROS - PESSOA FÍSICA	1.940.05	202,00			
3.3.90.39	OUTROS SERVIÇOS DE TERCEIROS - PESSOA JURÍDICA	1.001.00	1.211.894,96			
3.3.90.39	OUTROS SERVIÇOS DE TERCEIROS - PESSOA JURÍDICA	1.620.05	174.225,00			
3.3.90.39	OUTROS SERVIÇOS DE TERCEIROS - PESSOA JURÍDICA	1.920.05	15.150,00			
3.3.90.39	OUTROS SERVIÇOS DE TERCEIROS - PESSOA JURÍDICA	1.940.05	202,00			
3.3.90.40	SERVIÇOS DE TECNOLOGIA DA INFORMAÇÃO E COMUNICA	1.001.00	29.000,00			
3.3.90.47	OBRIGAÇÕES TRIBUTÁRIAS E CONTRIBUTIVAS	1.001.00	84.999,58			
3.3.90.91	SENTENÇAS JUDICIAIS	1.001.00	202,00			





**NOVO ORIENTE DO PIAUÍ**

RUA 7 DE SETEMBRO, 480 - CNPJ:06.554.836/0001-14

Orçamento Programa - Exercício de 2020

Anexo 02

Page 7

**NATUREZA DA DESPESA POR ORGÃO E UNIDADE**

ÓRGÃO	02 PREFEITURA MUNICIPAL DE NOVO ORIENTE DO PIAUÍ					
UNIDADE	05 SECRETARIA MUNICIPAL DE ADMINISTRAÇÃO, FINANÇAS E PLANEJAMEN					
Código	Especificação	F.R.	Elemento	Modalidade	Grupo	Categoria Econômica
3.3.90.92	DESPESAS DE EXERCÍCIOS ANTERIORES	1.001.00	8.690,04			
3.3.90.93	INDENIZAÇÕES E RESTITUIÇÕES	1.001.00	707,00			
4.0.00.00	DESPESAS DE CAPITAL	0.000.000				352.382,94
4.4.00.00	INVESTIMENTOS	0.000.000			71.387,81	
4.4.90.00	APLICAÇÕES DIRETAS	0.000.000		71.387,81		
4.4.90.51	OBRAS E INSTALAÇÕES	1.001.00	2.020,00			
4.4.90.51	OBRAS E INSTALAÇÕES	1.510.05	202,00			
4.4.90.52	EQUIPAMENTOS E MATERIAL PERMANENTE	1.001.00	7.151,81			
4.4.90.52	EQUIPAMENTOS E MATERIAL PERMANENTE	1.930.00	10.100,00			
4.4.90.52	EQUIPAMENTOS E MATERIAL PERMANENTE	1.940.05	404,00			
4.4.90.61	AQUISIÇÃO DE IMÓVEIS	1.940.05	51.510,00			
4.6.00.00	AMORTIZAÇÃO DA DÍVIDA	0.000.000			280.995,13	
4.6.90.00	APLICAÇÕES DIRETAS	0.000.000		280.995,13		
4.6.90.71	PRINCIPAL DA DÍVIDA CONTRATUAL RESGATADO	1.001.00	280.995,13			
9.0.00.00	RESERVA DE CONTINGÊNCIA	0.000.000				178.051,89
9.9.00.00	RESERVA DE CONTINGÊNCIA	0.000.000			178.051,89	
9.9.99.00	RESERVA DE CONTINGÊNCIA	0.000.000		178.051,89		
9.9.99.99	RESERVA DE CONTINGÊNCIA	1.001.00	178.051,89			
<b>TOTAL</b>						<b>3.025.492,02</b>



**NOVO ORIENTE DO PIAUÍ**

RUA 7 DE SETEMBRO, 480 - CNPJ:06.554.836/0001-14

Orçamento Programa - Exercício de 2020

Anexo 02

Page 8

**NATUREZA DA DESPESA POR ORGÃO E UNIDADE**

ÓRGÃO	02 PREFEITURA MUNICIPAL DE NOVO ORIENTE DO PIAUÍ					
UNIDADE	06 SECRETARIA MUNICIPAL DE GOVERNO					
Código	Especificação	F.R.	Elemento	Modalidade	Grupo	Categoria Econômica
3.0.00.00	DESPESAS CORRENTES	0.000.000				153.055,40
3.1.00.00	PESSOAL E ENCARGOS SOCIAIS	0.000.000			87.007,46	
3.1.90.00	APLICAÇÕES DIRETAS	0.000.000		87.007,46		
3.1.90.11	VENCIMENTOS E VANTAGENS FIXAS - PESSOAL CIVIL	1.001.00	83.321,97			
3.1.90.92	DESPESAS DE EXERCÍCIOS ANTERIORES	1.001.00	3.685,49			
3.3.00.00	OUTRAS DESPESAS CORRENTES	0.000.000			66.047,94	
3.3.90.00	APLICAÇÕES DIRETAS	0.000.000		66.047,94		
3.3.90.14	DIÁRIAS - CIVIL	1.001.00	16.558,95			
3.3.90.30	MATERIAL DE CONSUMO	1.001.00	202,00			
3.3.90.36	OUTROS SERVIÇOS DE TERCEIROS - PESSOA FÍSICA	1.001.00	505,00			
3.3.90.39	OUTROS SERVIÇOS DE TERCEIROS - PESSOA JURÍDICA	1.001.00	48.781,99			
4.0.00.00	DESPESAS DE CAPITAL	0.000.000				202,00
4.4.00.00	INVESTIMENTOS	0.000.000			202,00	
4.4.90.00	APLICAÇÕES DIRETAS	0.000.000		202,00		
4.4.90.52	EQUIPAMENTOS E MATERIAL PERMANENTE	1.001.00	202,00			
<b>TOTAL</b>						<b>153.257,40</b>

**NOVO ORIENTE DO PIAUÍ**

RUA 7 DE SETEMBRO, 480 - CNPJ:06.554.836/0001-14

Orçamento Programa - Exercício de 2020

Anexo 02

Page 9

**NATUREZA DA DESPESA POR ORGÃO E UNIDADE**

Código	Especificação	F.R.	Elemento	Modalidade	Grupo	Categoria Econômica
ORGÃO	02 PREFEITURA MUNICIPAL DE NOVO ORIENTE DO PIAUÍ					
UNIDADE	07 SECRETARIA MUNICIPAL DE OBRAS, TRANSPORTE E SERVIÇOS URBANOS					
3.0.00.00	DESPESAS CORRENTES	0.000.000				1.067.425,57
3.1.00.00	PESSOAL E ENCARGOS SOCIAIS	0.000.000			260.150,75	
3.1.90.00	APLICAÇÕES DIRETAS	0.000.000		260.150,75		
3.1.90.04	CONTRATAÇÃO POR TEMPO DETERMINADO	1.001.00	1.919,00			
3.1.90.11	VENCIMENTOS E VANTAGENS FIXAS - PESSOAL CIVIL	1.001.00	253.031,26			
3.1.90.92	DESPESAS DE EXERCÍCIOS ANTERIORES	1.001.00	4.695,49			
3.1.90.94	INDENIZAÇÕES E RESTITUIÇÕES TRABALHISTAS	1.001.00	505,00			
3.3.00.00	OUTRAS DESPESAS CORRENTES	0.000.000			807.274,82	
3.3.90.00	APLICAÇÕES DIRETAS	0.000.000		807.274,82		
3.3.90.14	DIÁRIAS - CIVIL	1.001.00	6.926,58			
3.3.90.30	MATERIAL DE CONSUMO	1.001.00	77.679,10			
3.3.90.30	MATERIAL DE CONSUMO	1.530.05	20.200,00			
3.3.90.30	MATERIAL DE CONSUMO	1.940.05	1.010,00			
3.3.90.30	MATERIAL DE CONSUMO	1.950.00	17.978,00			
3.3.90.33	PASSAGENS E DESPESAS COM LOCOMOÇÃO	1.001.00	808,00			
3.3.90.36	OUTROS SERVIÇOS DE TERCEIROS - PESSOA FÍSICA	1.001.00	14.904,57			
3.3.90.36	OUTROS SERVIÇOS DE TERCEIROS - PESSOA FÍSICA	1.940.05	3.535,00			
3.3.90.36	OUTROS SERVIÇOS DE TERCEIROS - PESSOA FÍSICA	1.950.00	16.160,00			
3.3.90.39	OUTROS SERVIÇOS DE TERCEIROS - PESSOA JURÍDICA	1.001.00	616.460,57			
3.3.90.39	OUTROS SERVIÇOS DE TERCEIROS - PESSOA JURÍDICA	1.520.05	10.100,00			
3.3.90.39	OUTROS SERVIÇOS DE TERCEIROS - PESSOA JURÍDICA	1.940.05	1.212,00			
3.3.90.39	OUTROS SERVIÇOS DE TERCEIROS - PESSOA JURÍDICA	1.950.00	16.160,00			
3.3.90.92	DESPESAS DE EXERCÍCIOS ANTERIORES	1.001.00	2.424,00			
3.3.90.93	INDENIZAÇÕES E RESTITUIÇÕES	1.001.00	1.717,00			
4.0.00.00	DESPESAS DE CAPITAL	0.000.000				771.539,00
4.4.00.00	INVESTIMENTOS	0.000.000			771.539,00	
4.4.90.00	APLICAÇÕES DIRETAS	0.000.000		771.539,00		
4.4.90.30	MATERIAL DE CONSUMO	1.510.05	16.766,00			
4.4.90.36	OUTROS SERVIÇOS DE TERCEIROS - PESSOA FÍSICA	1.510.05	42.016,00			
4.4.90.39	OUTROS SERVIÇOS DE TERCEIROS - PESSOA JURÍDICA	1.510.05	42.218,00			
4.4.90.51	OBRAS E INSTALAÇÕES	1.001.00	6.262,00			
4.4.90.51	OBRAS E INSTALAÇÕES	1.510.05	448.218,00			
4.4.90.51	OBRAS E INSTALAÇÕES	1.520.05	207.050,00			
4.4.90.52	EQUIPAMENTOS E MATERIAL PERMANENTE	1.001.00	2.020,00			
4.4.90.52	EQUIPAMENTOS E MATERIAL PERMANENTE	1.940.05	8.484,00			
4.4.90.92	DESPESAS DE EXERCÍCIOS ANTERIORES	1.001.00	505,00			
<b>TOTAL</b>						<b>1.838.964,57</b>





**NOVO ORIENTE DO PIAUÍ**

RUA 7 DE SETEMBRO, 480 - CNPJ:06.554.836/0001-14

Orçamento Programa - Exercício de 2020

Anexo 02

Page 10

**NATUREZA DA DESPESA POR ORGÃO E UNIDADE**

ORGÃO	UNIDADE	Código	Especificação	F.R.	Elemento	Modalidade	Grupo	Categoria Econômica
02	08		PREFEITURA MUNICIPAL DE NOVO ORIENTE DO PIAUÍ SECRETARIA MUNICIPAL DE EDUCAÇÃO E CULTURA					
3.0.00.00			DESPESAS CORRENTES	0.000.000				5.558.343,10
3.1.00.00			PESSOAL E ENCARGOS SOCIAIS	0.000.000			3.803.320,64	
3.1.90.00			APLICAÇÕES DIRETAS	0.000.000		3.275.090,64		
3.1.90.04			CONTRATAÇÃO POR TEMPO DETERMINADO	1.001.00	404,00			
3.1.90.04			CONTRATAÇÃO POR TEMPO DETERMINADO	1.001.00	6.009,50			
3.1.90.04			CONTRATAÇÃO POR TEMPO DETERMINADO	1.110.01	5.555,00			
3.1.90.04			CONTRATAÇÃO POR TEMPO DETERMINADO	1.110.01	808,00			
3.1.90.04			CONTRATAÇÃO POR TEMPO DETERMINADO	1.124.01	505,00			
3.1.90.11			VENCIMENTOS E VANTAGENS FIXAS - PESSOAL CIVIL	1.001.00	202,00			
3.1.90.11			VENCIMENTOS E VANTAGENS FIXAS - PESSOAL CIVIL	1.001.00	81.136,33			
3.1.90.11			VENCIMENTOS E VANTAGENS FIXAS - PESSOAL CIVIL	1.110.01	2.405.385,70			
3.1.90.11			VENCIMENTOS E VANTAGENS FIXAS - PESSOAL CIVIL	1.110.01	652.382,23			
3.1.90.11			VENCIMENTOS E VANTAGENS FIXAS - PESSOAL CIVIL	1.124.01	81.103,00			
3.1.90.13			OBRIGAÇÕES PATRONAIS	1.001.00	202,00			
3.1.90.13			OBRIGAÇÕES PATRONAIS	1.001.00	5.507,53			
3.1.90.13			OBRIGAÇÕES PATRONAIS	1.110.01	11.312,00			
3.1.90.13			OBRIGAÇÕES PATRONAIS	1.110.01	909,00			
3.1.90.13			OBRIGAÇÕES PATRONAIS	1.124.01	505,00			
3.1.90.16			OUTRAS DESPESAS VARIÁVEIS - PESSOAL CIVIL	1.001.00	202,00			
3.1.90.16			OUTRAS DESPESAS VARIÁVEIS - PESSOAL CIVIL	1.001.00	1.717,00			
3.1.90.16			OUTRAS DESPESAS VARIÁVEIS - PESSOAL CIVIL	1.110.01	3.232,00			
3.1.90.16			OUTRAS DESPESAS VARIÁVEIS - PESSOAL CIVIL	1.110.01	520,15			
3.1.90.16			OUTRAS DESPESAS VARIÁVEIS - PESSOAL CIVIL	1.124.01	1.010,00			
3.1.90.91			SENTENÇAS JUDICIAIS	1.001.00	1.515,00			
3.1.90.91			SENTENÇAS JUDICIAIS	1.110.01	12,12			
3.1.90.91			SENTENÇAS JUDICIAIS	1.124.01	974,65			
3.1.90.92			DESPESAS DE EXERCÍCIOS ANTERIORES	1.001.00	2.020,00			
3.1.90.92			DESPESAS DE EXERCÍCIOS ANTERIORES	1.110.01	2.727,00			
3.1.90.92			DESPESAS DE EXERCÍCIOS ANTERIORES	1.110.01	202,00			
3.1.90.92			DESPESAS DE EXERCÍCIOS ANTERIORES	1.124.01	505,00			
3.1.90.94			INDENIZAÇÕES E RESTITUIÇÕES TRABALHISTAS	1.001.00	1.818,00			
3.1.90.94			INDENIZAÇÕES E RESTITUIÇÕES TRABALHISTAS	1.110.01	2.222,00			
3.1.90.94			INDENIZAÇÕES E RESTITUIÇÕES TRABALHISTAS	1.110.01	3.982,43			
3.1.90.94			INDENIZAÇÕES E RESTITUIÇÕES TRABALHISTAS	1.124.01	505,00			
3.1.91.00			APLICAÇÕES DIRETAS - INTRA-ORÇAMENTÁRIAS	0.000.000		528.230,00		
3.1.91.13			OBRIGAÇÕES PATRONAIS	1.001.00	8.080,00			
3.1.91.13			OBRIGAÇÕES PATRONAIS	1.110.01	414.100,00			
3.1.91.13			OBRIGAÇÕES PATRONAIS	1.110.01	106.050,00			
3.3.00.00			OUTRAS DESPESAS CORRENTES	0.000.000			1.755.022,46	

**NOVO ORIENTE DO PIAUÍ**

RUA 7 DE SETEMBRO, 480 - CNPJ:06.554.836/0001-14

Orçamento Programa - Exercício de 2020

Anexo 02

Page 11

**NATUREZA DA DESPESA POR ORGÃO E UNIDADE**

ORGÃO						
UNIDADE						
Código	Especificação	F.R.	Elemento	Modalidade	Grupo	Categoria Econômica
	02 PREFEITURA MUNICIPAL DE NOVO ORIENTE DO PIAUÍ					
	08 SECRETARIA MUNICIPAL DE EDUCAÇÃO E CULTURA					
3.3.50.00	TRANSFERÊNCIAS A INSTITUIÇÕES PRIVADAS SEM FINS LUCI	0.000.000		1.717,00		
3.3.50.41	CONTRIBUIÇÕES	1.001.00	1.515,00			
3.3.50.43	SUBVENÇÕES SOCIAIS	1.001.00	202,00			
3.3.90.00	APLICAÇÕES DIRETAS	0.000.000		1.753.305,46		
3.3.90.14	DIÁRIAS - CIVIL	1.001.00	202,00			
3.3.90.14	DIÁRIAS - CIVIL	1.001.00	9.196,05			
3.3.90.14	DIÁRIAS - CIVIL	1.110.01	1.025,15			
3.3.90.14	DIÁRIAS - CIVIL	1.124.01	505,00			
3.3.90.30	MATERIAL DE CONSUMO	1.001.00	1.010,00			
3.3.90.30	MATERIAL DE CONSUMO	1.001.00	232.663,60			
3.3.90.30	MATERIAL DE CONSUMO	1.110.01	37.330,61			
3.3.90.30	MATERIAL DE CONSUMO	1.120.01	14.684,39			
3.3.90.30	MATERIAL DE CONSUMO	1.121.01	2.676,50			
3.3.90.30	MATERIAL DE CONSUMO	1.122.01	70.195,00			
3.3.90.30	MATERIAL DE CONSUMO	1.123.01	50.500,00			
3.3.90.30	MATERIAL DE CONSUMO	1.124.01	18.281,00			
3.3.90.30	MATERIAL DE CONSUMO	1.125.01	5.050,00			
3.3.90.30	MATERIAL DE CONSUMO	1.530.05	40.400,00			
3.3.90.31	PREMIAÇÕES CULTURAIS, ARTÍSTICAS, CIENTÍFICAS, DESP	1.001.00	404,00			
3.3.90.32	MATERIAL, BEM OU SERVIÇO PARA DISTRIBUIÇÃO GRATUIT	1.001.00	404,00			
3.3.90.33	PASSAGENS E DESPESAS COM LOCOMOÇÃO	1.001.00	202,00			
3.3.90.33	PASSAGENS E DESPESAS COM LOCOMOÇÃO	1.001.00	580,75			
3.3.90.33	PASSAGENS E DESPESAS COM LOCOMOÇÃO	1.124.01	404,00			
3.3.90.36	OUTROS SERVIÇOS DE TERCEIROS - PESSOA FÍSICA	1.001.00	1.313,00			
3.3.90.36	OUTROS SERVIÇOS DE TERCEIROS - PESSOA FÍSICA	1.001.00	41.834,20			
3.3.90.36	OUTROS SERVIÇOS DE TERCEIROS - PESSOA FÍSICA	1.110.01	1.515,00			
3.3.90.36	OUTROS SERVIÇOS DE TERCEIROS - PESSOA FÍSICA	1.110.01	100.697,00			
3.3.90.36	OUTROS SERVIÇOS DE TERCEIROS - PESSOA FÍSICA	1.120.01	34.929,84			
3.3.90.36	OUTROS SERVIÇOS DE TERCEIROS - PESSOA FÍSICA	1.121.01	2.525,00			
3.3.90.36	OUTROS SERVIÇOS DE TERCEIROS - PESSOA FÍSICA	1.123.01	404,00			
3.3.90.36	OUTROS SERVIÇOS DE TERCEIROS - PESSOA FÍSICA	1.124.01	14.746,00			
3.3.90.39	OUTROS SERVIÇOS DE TERCEIROS - PESSOA JURÍDICA	1.001.00	404,00			
3.3.90.39	OUTROS SERVIÇOS DE TERCEIROS - PESSOA JURÍDICA	1.001.00	414.340,38			
3.3.90.39	OUTROS SERVIÇOS DE TERCEIROS - PESSOA JURÍDICA	1.110.01	619.177,47			
3.3.90.39	OUTROS SERVIÇOS DE TERCEIROS - PESSOA JURÍDICA	1.120.01	6.642,77			
3.3.90.39	OUTROS SERVIÇOS DE TERCEIROS - PESSOA JURÍDICA	1.121.01	2.525,00			
3.3.90.39	OUTROS SERVIÇOS DE TERCEIROS - PESSOA JURÍDICA	1.124.01	12.120,00			
3.3.90.47	OBRIGAÇÕES TRIBUTÁRIAS E CONTRIBUTIVAS	1.001.00	2.525,00			



**NOVO ORIENTE DO PIAUÍ**

RUA 7 DE SETEMBRO, 480 - CNPJ:06.554.836/0001-14

Orçamento Programa - Exercício de 2020  
Anexo 02  
Page 12

**NATUREZA DA DESPESA POR ORGÃO E UNIDADE**

ORGÃO	02 PREFEITURA MUNICIPAL DE NOVO ORIENTE DO PIAUÍ					
UNIDADE	08 SECRETARIA MUNICIPAL DE EDUCAÇÃO E CULTURA					
Código	Especificação	F.R.	Elemento	Modalidade	Grupo	Categoria Econômica
3.3.90.47	OBRIGAÇÕES TRIBUTÁRIAS E CONTRIBUTIVAS	1.110.01	1.515,00			
3.3.90.47	OBRIGAÇÕES TRIBUTÁRIAS E CONTRIBUTIVAS	1.110.01	303,00			
3.3.90.48	OUTROS AUXÍLIOS FINANCEIROS A PESSOAS FÍSICAS	1.001.00	202,00			
3.3.90.92	DESPESAS DE EXERCÍCIOS ANTERIORES	1.001.00	202,00			
3.3.90.92	DESPESAS DE EXERCÍCIOS ANTERIORES	1.001.00	4.620,75			
3.3.90.92	DESPESAS DE EXERCÍCIOS ANTERIORES	1.110.01	1.010,00			
3.3.90.92	DESPESAS DE EXERCÍCIOS ANTERIORES	1.120.01	1.010,00			
3.3.90.92	DESPESAS DE EXERCÍCIOS ANTERIORES	1.121.01	2.525,00			
3.3.90.92	DESPESAS DE EXERCÍCIOS ANTERIORES	1.124.01	505,00			
4.0.00.00	DESPESAS DE CAPITAL	0.000.000				309.928,60
4.4.00.00	INVESTIMENTOS	0.000.000			309.928,60	
4.4.90.00	APLICAÇÕES DIRETAS	0.000.000		309.928,60		
4.4.90.51	OBRAS E INSTALAÇÕES	1.110.01	14.140,00			
4.4.90.51	OBRAS E INSTALAÇÕES	1.125.01	171.700,00			
4.4.90.52	EQUIPAMENTOS E MATERIAL PERMANENTE	1.001.00	202,00			
4.4.90.52	EQUIPAMENTOS E MATERIAL PERMANENTE	1.001.00	6.363,00			
4.4.90.52	EQUIPAMENTOS E MATERIAL PERMANENTE	1.110.01	24.341,00			
4.4.90.52	EQUIPAMENTOS E MATERIAL PERMANENTE	1.120.01	5.716,80			
4.4.90.52	EQUIPAMENTOS E MATERIAL PERMANENTE	1.124.01	505,00			
4.4.90.52	EQUIPAMENTOS E MATERIAL PERMANENTE	1.125.01	81.911,00			
4.4.90.61	AQUISIÇÃO DE IMÓVEIS	1.110.01	5.050,00			
<b>TOTAL</b>						<b>5.868.271,70</b>



**NOVO ORIENTE DO PIAUÍ**

RUA 7 DE SETEMBRO, 480 - CNPJ:06.554.836/0001-14

Orçamento Programa - Exercício de 2020  
Anexo 02  
Page 13

**NATUREZA DA DESPESA POR ORGÃO E UNIDADE**

ORGÃO	02 PREFEITURA MUNICIPAL DE NOVO ORIENTE DO PIAUÍ					
UNIDADE	09 SECRETARIA MUNICIPAL DE ESPORTE E LAZER					
Código	Especificação	F.R.	Elemento	Modalidade	Grupo	Categoria Econômica
3.0.00.00	DESPESAS CORRENTES	0.000.000				43.862,28
3.1.00.00	PESSOAL E ENCARGOS SOCIAIS	0.000.000			32.428,07	
3.1.90.00	APLICAÇÕES DIRETAS	0.000.000		32.428,07		
3.1.90.04	CONTRATAÇÃO POR TEMPO DETERMINADO	1.001.00	202,00			
3.1.90.11	VENCIMENTOS E VANTAGENS FIXAS - PESSOAL CIVIL	1.001.00	31.216,07			
3.1.90.16	OUTRAS DESPESAS VARIÁVEIS - PESSOAL CIVIL	1.001.00	505,00			
3.1.90.92	DESPESAS DE EXERCÍCIOS ANTERIORES	1.001.00	505,00			
3.3.00.00	OUTRAS DESPESAS CORRENTES	0.000.000			11.434,21	
3.3.50.00	TRANSFERÊNCIAS A INSTITUIÇÕES PRIVADAS SEM FINS LUCRATIVOS	0.000.000		505,00		
3.3.50.43	SUBVENÇÕES SOCIAIS	1.001.00	505,00			
3.3.90.00	APLICAÇÕES DIRETAS	0.000.000		10.929,21		
3.3.90.14	DIÁRIAS - CIVIL	1.001.00	202,00			
3.3.90.30	MATERIAL DE CONSUMO	1.001.00	808,00			
3.3.90.31	PREMIAÇÕES CULTURAIS, ARTÍSTICAS, CIENTÍFICAS, DESPESAS	1.001.00	606,00			
3.3.90.32	MATERIAL, BEM OU SERVIÇO PARA DISTRIBUIÇÃO GRATUITA	1.001.00	606,00			
3.3.90.36	OUTROS SERVIÇOS DE TERCEIROS - PESSOA FÍSICA	1.001.00	808,00			
3.3.90.39	OUTROS SERVIÇOS DE TERCEIROS - PESSOA JURÍDICA	1.001.00	7.495,21			
3.3.90.48	OUTROS AUXÍLIOS FINANCEIROS A PESSOAS FÍSICAS	1.001.00	202,00			
3.3.90.92	DESPESAS DE EXERCÍCIOS ANTERIORES	1.001.00	202,00			
4.0.00.00	DESPESAS DE CAPITAL	0.000.000				18.079,00
4.4.00.00	INVESTIMENTOS	0.000.000			18.079,00	
4.4.90.00	APLICAÇÕES DIRETAS	0.000.000		18.079,00		
4.4.90.51	OBRAS E INSTALAÇÕES	1.001.00	4.040,00			
4.4.90.51	OBRAS E INSTALAÇÕES	1.510.05	10.100,00			
4.4.90.52	EQUIPAMENTOS E MATERIAL PERMANENTE	1.001.00	1.919,00			
4.4.90.52	EQUIPAMENTOS E MATERIAL PERMANENTE	1.940.05	2.020,00			
<b>TOTAL</b>						<b>61.941,28</b>



**NOVO ORIENTE DO PIAUÍ**

RUA 7 DE SETEMBRO, 480 - CNPJ:06.554.836/0001-14

Orçamento Programa - Exercício de 2020

Anexo 02

Page 14

**NATUREZA DA DESPESA POR ORGÃO E UNIDADE**

Código	Especificação	F.R.	Elemento	Modalidade	Grupo	Categoria Econômica
ORGÃO	02 PREFEITURA MUNICIPAL DE NOVO ORIENTE DO PIAUÍ					
UNIDADE	10 SECRETARIA MUNICIPAL DE SAUDE					
3.0.00.00	DESPESAS CORRENTES	0.000.000				4.033.282,49
3.1.00.00	PESSOAL E ENCARGOS SOCIAIS	0.000.000			2.275.431,02	
3.1.90.00	APLICAÇÕES DIRETAS	0.000.000		2.175.946,02		
3.1.90.04	CONTRATAÇÃO POR TEMPO DETERMINADO	1.001.00	202,00			
3.1.90.04	CONTRATAÇÃO POR TEMPO DETERMINADO	1.001.00	505,00			
3.1.90.04	CONTRATAÇÃO POR TEMPO DETERMINADO	1.213.02	5.050,00			
3.1.90.04	CONTRATAÇÃO POR TEMPO DETERMINADO	1.214.02	3.030,00			
3.1.90.11	VENCIMENTOS E VANTAGENS FIXAS - PESSOAL CIVIL	1.001.00	505,00			
3.1.90.11	VENCIMENTOS E VANTAGENS FIXAS - PESSOAL CIVIL	1.001.00	787.036,44			
3.1.90.11	VENCIMENTOS E VANTAGENS FIXAS - PESSOAL CIVIL	1.213.02	21.210,00			
3.1.90.11	VENCIMENTOS E VANTAGENS FIXAS - PESSOAL CIVIL	1.214.02	321.591,07			
3.1.90.11	VENCIMENTOS E VANTAGENS FIXAS - PESSOAL CIVIL	1.214.02	819.581,67			
3.1.90.13	OBRIGAÇÕES PATRONAIS	1.001.00	505,00			
3.1.90.13	OBRIGAÇÕES PATRONAIS	1.001.00	12.739,13			
3.1.90.13	OBRIGAÇÕES PATRONAIS	1.213.02	5.050,00			
3.1.90.13	OBRIGAÇÕES PATRONAIS	1.214.02	6.060,00			
3.1.90.16	OUTRAS DESPESAS VARIÁVEIS - PESSOAL CIVIL	1.001.00	707,00			
3.1.90.16	OUTRAS DESPESAS VARIÁVEIS - PESSOAL CIVIL	1.213.02	81.204,00			
3.1.90.16	OUTRAS DESPESAS VARIÁVEIS - PESSOAL CIVIL	1.214.02	57.373,05			
3.1.90.91	SENTENÇAS JUDICIAIS	1.001.00	505,00			
3.1.90.91	SENTENÇAS JUDICIAIS	1.001.00	4.131,91			
3.1.90.91	SENTENÇAS JUDICIAIS	1.213.02	6.262,00			
3.1.90.91	SENTENÇAS JUDICIAIS	1.214.02	15,15			
3.1.90.92	DESPESAS DE EXERCÍCIOS ANTERIORES	1.001.00	505,00			
3.1.90.92	DESPESAS DE EXERCÍCIOS ANTERIORES	1.001.00	30.300,00			
3.1.90.92	DESPESAS DE EXERCÍCIOS ANTERIORES	1.213.02	5.050,00			
3.1.90.92	DESPESAS DE EXERCÍCIOS ANTERIORES	1.214.02	3.030,00			
3.1.90.94	INDENIZAÇÕES E RESTITUIÇÕES TRABALHISTAS	1.001.00	505,00			
3.1.90.94	INDENIZAÇÕES E RESTITUIÇÕES TRABALHISTAS	1.001.00	2.787,60			
3.1.90.94	INDENIZAÇÕES E RESTITUIÇÕES TRABALHISTAS	1.214.02	505,00			
3.1.91.00	APLICAÇÕES DIRETAS- INTRA-ORÇAMENTÁRIAS	0.000.000		99.485,00		
3.1.91.13	OBRIGAÇÕES PATRONAIS	1.001.00	90.900,00			
3.1.91.13	OBRIGAÇÕES PATRONAIS	1.214.02	8.585,00			
3.3.00.00	OUTRAS DESPESAS CORRENTES	0.000.000			1.757.851,47	
3.3.90.00	APLICAÇÕES DIRETAS	0.000.000		1.757.851,47		
3.3.90.14	DIÁRIAS - CIVIL	1.001.00	5.519,65			
3.3.90.14	DIÁRIAS - CIVIL	1.001.00	5.620,85			
3.3.90.14	DIÁRIAS - CIVIL	1.213.02	6.363,00			
3.3.90.14	DIÁRIAS - CIVIL	1.214.02	3.077,47			



**NOVO ORIENTE DO PIAUÍ**

RUA 7 DE SETEMBRO, 480 - CNPJ:06.554.836/0001-14

Orçamento Programa - Exercício de 2020

Anexo 02

Page 15

**NATUREZA DA DESPESA POR ORGÃO E UNIDADE**

ORGÃO 02 PREFEITURA MUNICIPAL DE NOVO ORIENTE DO PIAUÍ UNIDADE 10 SECRETARIA MUNICIPAL DE SAUDE						
Código	Especificação	F.R.	Elemento	Modalidade	Grupo	Categoria Econômica
3.3.90.30	MATERIAL DE CONSUMO	1.001.00	4.257,15			
3.3.90.30	MATERIAL DE CONSUMO	1.001.00	37.686,13			
3.3.90.30	MATERIAL DE CONSUMO	1.213.02	194.122,00			
3.3.90.30	MATERIAL DE CONSUMO	1.214.02				
3.3.90.30	MATERIAL DE CONSUMO	1.214.02	318.568,14			
3.3.90.30	MATERIAL DE CONSUMO	1.530.05	5.843,86			
3.3.90.32	MATERIAL, BEM OU SERVIÇO PARA DISTRIBUIÇÃO GRATUITA	1.001.00	101,00			
3.3.90.33	PASSAGENS E DESPESAS COM LOCOMOÇÃO	1.001.00	202,00			
3.3.90.33	PASSAGENS E DESPESAS COM LOCOMOÇÃO	1.001.00	101,00			
3.3.90.35	SERVIÇOS DE CONSULTORIA	1.214.02	505,00			
3.3.90.36	OUTROS SERVIÇOS DE TERCEIROS - PESSOA FÍSICA	1.001.00	1.380,67			
3.3.90.36	OUTROS SERVIÇOS DE TERCEIROS - PESSOA FÍSICA	1.001.00	12.025,06			
3.3.90.36	OUTROS SERVIÇOS DE TERCEIROS - PESSOA FÍSICA	1.213.02	65.246,00			
3.3.90.36	OUTROS SERVIÇOS DE TERCEIROS - PESSOA FÍSICA	1.214.02	292.368,74			
3.3.90.39	OUTROS SERVIÇOS DE TERCEIROS - PESSOA JURÍDICA	1.001.00	40.851,47			
3.3.90.39	OUTROS SERVIÇOS DE TERCEIROS - PESSOA JURÍDICA	1.001.00	367.348,11			
3.3.90.39	OUTROS SERVIÇOS DE TERCEIROS - PESSOA JURÍDICA	1.213.02	56.257,00			
3.3.90.39	OUTROS SERVIÇOS DE TERCEIROS - PESSOA JURÍDICA	1.214.02	309.198,37			
3.3.90.47	OBRIGAÇÕES TRIBUTÁRIAS E CONTRIBUTIVAS	1.001.00	202,00			
3.3.90.47	OBRIGAÇÕES TRIBUTÁRIAS E CONTRIBUTIVAS	1.001.00	1.010,00			
3.3.90.92	DESPESAS DE EXERCÍCIOS ANTERIORES	1.001.00	202,00			
3.3.90.92	DESPESAS DE EXERCÍCIOS ANTERIORES	1.001.00	4.040,00			
3.3.90.92	DESPESAS DE EXERCÍCIOS ANTERIORES	1.213.02	20.705,00			
3.3.90.92	DESPESAS DE EXERCÍCIOS ANTERIORES	1.214.02	5.050,00			
4.0.00.00	DESPESAS DE CAPITAL	0.000.000				604.705,18
4.4.00.00	INVESTIMENTOS	0.000.000			604.705,18	
4.4.90.00	APLICAÇÕES DIRETAS	0.000.000		604.705,18		
4.4.90.51	OBRA E INSTALAÇÕES	1.213.02	5.050,00			
4.4.90.51	OBRA E INSTALAÇÕES	1.214.02	20.200,00			
4.4.90.51	OBRA E INSTALAÇÕES	1.220.02	151.500,00			
4.4.90.52	EQUIPAMENTOS E MATERIAL PERMANENTE	1.001.00	3.030,00			
4.4.90.52	EQUIPAMENTOS E MATERIAL PERMANENTE	1.213.02	20.200,00			
4.4.90.52	EQUIPAMENTOS E MATERIAL PERMANENTE	1.214.02	55.265,18			
4.4.90.52	EQUIPAMENTOS E MATERIAL PERMANENTE	1.215.02	181.800,00			
4.4.90.52	EQUIPAMENTOS E MATERIAL PERMANENTE	1.220.02	167.660,00			
<b>TOTAL</b>						<b>4.637.987,67</b>

NOVO ORIENTE DO PIAUÍ

LOA 2020

**NOVO ORIENTE DO PIAUÍ**

RUA 7 DE SETEMBRO, 480 - CNPJ:06.554.836/0001-14

Orçamento Programa - Exercício de 2020

Anexo 02

Page 16

**NATUREZA DA DESPESA POR ORGÃO E UNIDADE**

Código	Especificação	F.R.	Elemento	Modalidade	Grupo	Categoria Econômica
ORGÃO	02 PREFEITURA MUNICIPAL DE NOVO ORIENTE DO PIAUÍ					
UNIDADE	11 SECRETARIA MUNICIPAL DE ASSISTENCIA SOCIAL E CIDADANIA					
3.0.00.00	DESPESAS CORRENTES	0.000.000				956.953,79
3.1.00.00	PESSOAL E ENCARGOS SOCIAIS	0.000.000			252.489,90	
3.1.90.00	APLICAÇÕES DIRETAS	0.000.000		229.259,90		
3.1.90.04	CONTRATAÇÃO POR TEMPO DETERMINADO	1.001.00	1.010,00			
3.1.90.04	CONTRATAÇÃO POR TEMPO DETERMINADO	1.311.04	1.515,00			
3.1.90.11	VENCIMENTOS E VANTAGENS FIXAS - PESSOAL CIVIL	1.001.00	176.914,63			
3.1.90.11	VENCIMENTOS E VANTAGENS FIXAS - PESSOAL CIVIL	1.311.04	4.040,00			
3.1.90.13	OBRIGAÇÕES PATRONAIS	1.001.00	505,00			
3.1.90.13	OBRIGAÇÕES PATRONAIS	1.311.04	1.515,00			
3.1.90.16	OUTRAS DESPESAS VARIÁVEIS - PESSOAL CIVIL	1.001.00	505,00			
3.1.90.16	OUTRAS DESPESAS VARIÁVEIS - PESSOAL CIVIL	1.311.04	33.572,40			
3.1.90.92	DESPESAS DE EXERCÍCIOS ANTERIORES	1.001.00	3.698,62			
3.1.90.92	DESPESAS DE EXERCÍCIOS ANTERIORES	1.311.04	1.515,00			
3.1.90.94	INDENIZAÇÕES E RESTITUIÇÕES TRABALHISTAS	1.001.00	3.964,25			
3.1.90.94	INDENIZAÇÕES E RESTITUIÇÕES TRABALHISTAS	1.311.04	505,00			
3.1.91.00	APLICAÇÕES DIRETAS- INTRA-ORÇAMENTÁRIAS	0.000.000		23.230,00		
3.1.91.13	OBRIGAÇÕES PATRONAIS	1.001.00	22.220,00			
3.1.91.13	OBRIGAÇÕES PATRONAIS	1.311.04	1.010,00			
3.3.00.00	OUTRAS DESPESAS CORRENTES	0.000.000			704.463,89	
3.3.50.00	TRANSFERÊNCIAS A INSTITUIÇÕES PRIVADAS SEM FINS LUCRATIVAS	0.000.000		404,00		
3.3.50.41	CONTRIBUIÇÕES	1.001.00	202,00			
3.3.50.43	SUBVENÇÕES SOCIAIS	1.001.00	202,00			
3.3.90.00	APLICAÇÕES DIRETAS	0.000.000		704.059,89		
3.3.90.14	DIÁRIAS - CIVIL	1.001.00	707,00			
3.3.90.14	DIÁRIAS - CIVIL	1.311.04	20.604,00			
3.3.90.30	MATERIAL DE CONSUMO	1.001.00	808,00			
3.3.90.30	MATERIAL DE CONSUMO	1.311.04	26.162,03			
3.3.90.31	PREMIAÇÕES CULTURAIS, ARTÍSTICAS, CIENTÍFICAS, DESPESAS	1.001.00	202,00			
3.3.90.31	PREMIAÇÕES CULTURAIS, ARTÍSTICAS, CIENTÍFICAS, DESPESAS	1.311.04	505,00			
3.3.90.32	MATERIAL, BEM OU SERVIÇO PARA DISTRIBUIÇÃO GRATUITA	1.001.00	202,00			
3.3.90.32	MATERIAL, BEM OU SERVIÇO PARA DISTRIBUIÇÃO GRATUITA	1.311.04	4.040,00			
3.3.90.35	SERVIÇOS DE CONSULTORIA	1.311.04	505,00			
3.3.90.36	OUTROS SERVIÇOS DE TERCEIROS - PESSOA FÍSICA	1.001.00	808,00			
3.3.90.36	OUTROS SERVIÇOS DE TERCEIROS - PESSOA FÍSICA	1.311.04	30.637,34			
3.3.90.39	OUTROS SERVIÇOS DE TERCEIROS - PESSOA JURÍDICA	1.001.00	275.069,46			
3.3.90.39	OUTROS SERVIÇOS DE TERCEIROS - PESSOA JURÍDICA	1.311.04	335.225,06			
3.3.90.47	OBRIGAÇÕES TRIBUTÁRIAS E CONTRIBUTIVAS	1.001.00	202,00			
3.3.90.47	OBRIGAÇÕES TRIBUTÁRIAS E CONTRIBUTIVAS	1.311.04	505,00			
3.3.90.48	OUTROS AUXÍLIOS FINANCEIROS A PESSOAS FÍSICAS	1.001.00	2.222,00			





**NOVO ORIENTE DO PIAUÍ**

RUA 7 DE SETEMBRO, 480 - CNPJ:06.554.836/0001-14

Orçamento Programa - Exercício de 2020  
Anexo 02  
Page 17

**NATUREZA DA DESPESA POR ORGÃO E UNIDADE**

ORGÃO		02 PREFEITURA MUNICIPAL DE NOVO ORIENTE DO PIAUÍ				
UNIDADE		11 SECRETARIA MUNICIPAL DE ASSISTENCIA SOCIAL E CIDADANIA				
Código	Especificação	F.R.	Elemento	Modalidade	Grupo	Categoria Econômica
3.3.90.48	OUTROS AUXÍLIOS FINANCEIROS A PESSOAS FÍSICAS	1.311.04	2.020,00			
3.3.90.92	DESPESAS DE EXERCÍCIOS ANTERIORES	1.001.00	404,00			
3.3.90.92	DESPESAS DE EXERCÍCIOS ANTERIORES	1.311.04	3.232,00			
4.0.00.00	DESPESAS DE CAPITAL	0.000.000				35.510,59
4.4.00.00	INVESTIMENTOS	0.000.000			35.510,59	
4.4.90.00	APLICAÇÕES DIRETAS	0.000.000		35.510,59		
4.4.90.51	OBRAS E INSTALAÇÕES	1.001.00	202,00			
4.4.90.51	OBRAS E INSTALAÇÕES	1.311.04	7.575,00			
4.4.90.51	OBRAS E INSTALAÇÕES	1.312.04	2.525,00			
4.4.90.52	EQUIPAMENTOS E MATERIAL PERMANENTE	1.001.00	404,00			
4.4.90.52	EQUIPAMENTOS E MATERIAL PERMANENTE	1.311.04	15.714,59			
4.4.90.52	EQUIPAMENTOS E MATERIAL PERMANENTE	1.312.04	9.090,00			
<b>TOTAL</b>						<b>992.464,38</b>



**NOVO ORIENTE DO PIAUÍ**

RUA 7 DE SETEMBRO, 480 - CNPJ:06.554.836/0001-14

Orçamento Programa - Exercício de 2020  
Anexo 02  
Page 18

**NATUREZA DA DESPESA POR ORGÃO E UNIDADE**

ORGÃO		02 PREFEITURA MUNICIPAL DE NOVO ORIENTE DO PIAUÍ				
UNIDADE		12 SECRET. MUNIC. DE AGRICULTURA, PECUÁRIA, ABAST. E MEIO AMBIE				
Código	Especificação	F.R.	Elemento	Modalidade	Grupo	Categoria Econômica
3.0.00.00	DESPESAS CORRENTES	0.000.000				238.968,02
3.1.00.00	PESSOAL E ENCARGOS SOCIAIS	0.000.000			106.330,78	
3.1.90.00	APLICAÇÕES DIRETAS	0.000.000		106.330,78		
3.1.90.04	CONTRATAÇÃO POR TEMPO DETERMINADO	1.001.00	3.030,00			
3.1.90.11	VENCIMENTOS E VANTAGENS FIXAS - PESSOAL CIVIL	1.001.00	97.595,29			
3.1.90.13	OBRIGAÇÕES PATRONAIS	1.001.00	505,00			
3.1.90.92	DESPESAS DE EXERCÍCIOS ANTERIORES	1.001.00	4.695,49			
3.1.90.94	INDENIZAÇÕES E RESTITUIÇÕES TRABALHISTAS	1.001.00	505,00			
3.3.00.00	OUTRAS DESPESAS CORRENTES	0.000.000			132.637,24	
3.3.50.00	TRANSFERÊNCIAS A INSTITUIÇÕES PRIVADAS SEM FINS LUCI	0.000.000		202,00		
3.3.50.41	CONTRIBUIÇÕES	1.001.00	202,00			
3.3.90.00	APLICAÇÕES DIRETAS	0.000.000		132.435,24		
3.3.90.14	DIÁRIAS - CIVIL	1.001.00	909,00			
3.3.90.30	MATERIAL DE CONSUMO	1.001.00	5.454,00			
3.3.90.30	MATERIAL DE CONSUMO	1.510.05	31.916,00			
3.3.90.32	MATERIAL, BEM OU SERVIÇO PARA DISTRIBUIÇÃO GRATUITA	1.001.00	1.010,00			
3.3.90.36	OUTROS SERVIÇOS DE TERCEIROS - PESSOA FÍSICA	1.001.00	7.074,04			
3.3.90.36	OUTROS SERVIÇOS DE TERCEIROS - PESSOA FÍSICA	1.510.05	15.958,00			
3.3.90.36	OUTROS SERVIÇOS DE TERCEIROS - PESSOA FÍSICA	1.940.05	505,00			
3.3.90.39	OUTROS SERVIÇOS DE TERCEIROS - PESSOA JURÍDICA	1.001.00	49.611,20			
3.3.90.39	OUTROS SERVIÇOS DE TERCEIROS - PESSOA JURÍDICA	1.510.05	15.958,00			
3.3.90.39	OUTROS SERVIÇOS DE TERCEIROS - PESSOA JURÍDICA	1.940.05	3.030,00			
3.3.90.92	DESPESAS DE EXERCÍCIOS ANTERIORES	1.001.00	1.010,00			
4.0.00.00	DESPESAS DE CAPITAL	0.000.000				232.805,00
4.4.00.00	INVESTIMENTOS	0.000.000			232.805,00	
4.4.90.00	APLICAÇÕES DIRETAS	0.000.000		232.805,00		
4.4.90.51	OBRAS E INSTALAÇÕES	1.510.05	133.320,00			
4.4.90.51	OBRAS E INSTALAÇÕES	1.520.05	75.750,00			
4.4.90.52	EQUIPAMENTOS E MATERIAL PERMANENTE	1.001.00	505,00			
4.4.90.52	EQUIPAMENTOS E MATERIAL PERMANENTE	1.940.05	23.230,00			
<b>TOTAL</b>						<b>471.773,02</b>

**NOVO ORIENTE DO PIAUÍ**

RUA 7 DE SETEMBRO, 480 - CNPJ:06.554.836/0001-14

Orçamento Programa - Exercício de 2020

Anexo 02

Page 19

**NATUREZA DA DESPESA POR ORGÃO E UNIDADE**

ORGÃO		02 PREFEITURA MUNICIPAL DE NOVO ORIENTE DO PIAUÍ				
UNIDADE		13 SECRETARIA MUNICIPAL DE COMUNICAÇÃO				
Código	Especificação	F.R.	Elemento	Modalidade	Grupo	Categoria Econômica
3.0.00.00	DESPESAS CORRENTES	0.000.000				55.815,00
3.1.00.00	PESSOAL E ENCARGOS SOCIAIS	0.000.000			50.000,00	
3.1.90.00	APLICAÇÕES DIRETAS	0.000.000		50.000,00		
3.1.90.11	VENCIMENTOS E VANTAGENS FIXAS - PESSOAL CIVIL	1.001.00	50.000,00			
3.3.00.00	OUTRAS DESPESAS CORRENTES	0.000.000			5.815,00	
3.3.90.00	APLICAÇÕES DIRETAS	0.000.000		5.815,00		
3.3.90.14	DIÁRIAS - CIVIL	1.001.00	4.300,00			
3.3.90.30	MATERIAL DE CONSUMO	1.001.00	505,00			
3.3.90.36	OUTROS SERVIÇOS DE TERCEIROS - PESSOA FÍSICA	1.001.00	505,00			
3.3.90.39	OUTROS SERVIÇOS DE TERCEIROS - PESSOA JURÍDICA	1.001.00	505,00			
4.0.00.00	DESPESAS DE CAPITAL	0.000.000				505,00
4.4.00.00	INVESTIMENTOS	0.000.000			505,00	
4.4.90.00	APLICAÇÕES DIRETAS	0.000.000		505,00		
4.4.90.52	EQUIPAMENTOS E MATERIAL PERMANENTE	1.001.00	505,00			
<b>TOTAL</b>						<b>56.320,00</b>

**NOVO ORIENTE DO PIAUÍ**

RUA 7 DE SETEMBRO, 480 - CNPJ:06.554.836/0001-14

Orçamento Programa - Exercício de 2020

Anexo 02

Page 20

**NATUREZA DA DESPESA POR ORGÃO E UNIDADE**

ORGÃO		02 PREFEITURA MUNICIPAL DE NOVO ORIENTE DO PIAUÍ				
UNIDADE		14 FUNDO PREVIDENCIÁRIO DO MUN.DE NOVO ORIENTE DO PIAUÍ				
Código	Especificação	F.R.	Elemento	Modalidade	Grupo	Categoria Econômica
3.0.00.00	DESPESAS CORRENTES	0.000.000				623.082,70
3.1.00.00	PESSOAL E ENCARGOS SOCIAIS	0.000.000			488.332,70	
3.1.90.00	APLICAÇÕES DIRETAS	0.000.000		488.332,70		
3.1.90.01	APOSENTADORIAS DO RPPS, RESERVA REMUNERADA E RE	1.410.03	406.870,00			
3.1.90.03	PENSÕES DO RPPS E DO MILITAR	1.410.03	76.847,00			
3.1.90.05	OUTROS BENEFÍCIOS PREVIDENCIÁRIOS DO SERVIDOR OU	1.410.03	1.585,70			
3.1.90.11	VENCIMENTOS E VANTAGENS FIXAS - PESSOAL CIVIL	1.410.03	2.020,00			
3.1.90.13	OBRIGAÇÕES PATRONAIS	1.410.03	1.010,00			
3.3.00.00	OUTRAS DESPESAS CORRENTES	0.000.000			134.750,00	
3.3.90.00	APLICAÇÕES DIRETAS	0.000.000		134.750,00		
3.3.90.14	DIÁRIAS - CIVIL	1.410.03	10.110,00			
3.3.90.30	MATERIAL DE CONSUMO	1.410.03	5.050,00			
3.3.90.33	PASSAGENS E DESPESAS COM LOCOMOÇÃO	1.410.03	2.020,00			
3.3.90.35	SERVIÇOS DE CONSULTORIA	1.410.03	104.400,00			
3.3.90.36	OUTROS SERVIÇOS DE TERCEIROS - PESSOA FÍSICA	1.410.03	10.100,00			
3.3.90.39	OUTROS SERVIÇOS DE TERCEIROS - PESSOA JURÍDICA	1.410.03	1.050,00			
3.3.90.98	COMPENSAÇÕES AO RGPS	1.410.03	2.020,00			
4.0.00.00	DESPESAS DE CAPITAL	0.000.000				5.050,00
4.4.00.00	INVESTIMENTOS	0.000.000			5.050,00	
4.4.90.00	APLICAÇÕES DIRETAS	0.000.000		5.050,00		
4.4.90.52	EQUIPAMENTOS E MATERIAL PERMANENTE	1.410.03	5.050,00			
9.0.00.00	RESERVA DE CONTINGÊNCIA	0.000.000				20.200,00
9.9.00.00	RESERVA DE CONTINGÊNCIA	0.000.000			20.200,00	
9.9.99.00	RESERVA DE CONTINGÊNCIA	0.000.000		20.200,00		
9.9.99.99	RESERVA DE CONTINGÊNCIA	1.410.03	20.200,00			
<b>TOTAL</b>						<b>648.332,70</b>



**NOVO ORIENTE DO PIAUÍ**

RUA 7 DE SETEMBRO, 480 - CNPJ:06.554.836/0001-14

Orçamento Programa - Exercício de 2020

Anexo 02

Page 21

**NATUREZA DA DESPESA POR ORGÃO E UNIDADE**

TOTAL GERAL	18.968.810,00
-------------	---------------

ARNILTON NOGUEIRA DOS SANTOS  
PREFEITO MUNICIPAL  
819.419.863-15

CONPLAN  
CONTADOR CRC/PI 145  
726.743.503-34



**NOVO ORIENTE DO PIAUÍ**

RUA 7 DE SETEMBRO, 480 - CNPJ:06.554.836/0001-14

Orçamento Programa - Exercício de 2020

Anexo 06

Page 1

**PROGRAMA DE TRABALHO**

(Inc.II, § 2º, Art.2º)

<b>01</b>	<b>CAMARA MUNICIPAL DE NOVO ORIENTE DO PIAUÍ</b>
<b>01</b>	<b>CAMARA MUNICIPAL DE NOVO ORIENTE DO PIAUÍ</b>

Código	Especificação	Operação Especial	Projetos	Atividades	Total
01	Legislativa		608.530,00		608.530,00
01	031 Ação Legislativa		608.530,00		608.530,00
01	031 0002 SERVIÇO DA DÍVIDA INTERNA		3.737,00		3.737,00
01.031.0002.1003.0000	ENCARGOS COM O PARCELAMENTO DA DÍVIDA		3.737,00		3.737,00
01	031 0016 ENCARGO LEGISLATIVO		604.793,00		604.793,00
01.031.0016.1001.0000	AMPLIAÇÃO E REFORMA DO PREDIO DA CAMARA MUNICIPAL		5.050,00		5.050,00
01.031.0016.1002.0000	AQUISIÇÃO DE IMÓVEIS		5.050,00		5.050,00
01.031.0016.2001.0000	MANUT. ADMINISTRATIVA DO PODER LEGISLATIVO		594.188,00		594.188,00
01.031.0016.2002.0000	CONTRIBUIÇÃO A ENTIDADE		505,00		505,00
<b>TOTAL</b>		0,00	608.530,00	0,00	608.530,00



**NOVO ORIENTE DO PIAUÍ**

RUA 7 DE SETEMBRO, 480 - CNPJ:06.554.836/0001-14

Orçamento Programa - Exercício de 2020

Anexo 06

Page 2

**PROGRAMA DE TRABALHO**

(Inc.II, § 2º, Art.2º)

**02 PREFEITURA MUNICIPAL DE NOVO ORIENTE DO PIAUÍ****01 GABINETE DO PREFEITO**

Código	Especificação	Operação Especial	Projetos	Atividades	Total
04	Administração		53.262,35		53.262,35
04	091 Defesa da Ordem Jurídica		53.262,35		53.262,35
04	091 0004 ASSISTENCIA JURIDICA		53.262,35		53.262,35
04.091.0004.2058.0000	ENCARGOS COM ACESSORIA JURIDICA		53.262,35		53.262,35
04	122 Administração Geral		445.735,68		445.735,68
04	122 0003 SUPERVISAO E COORDENACAO ADMINISTRATIVA		445.230,68		445.230,68
04.122.0003.2006.0000	MANUTENCAO DO GABINETE DO PREFEITO		415.782,11		415.782,11
04.122.0003.2060.0000	MANUT. DO DEPTO. DA JUNTA DO SERVICO MILITAR		27.933,57		27.933,57
04.122.0003.2086.0000	PROMOCOES DE EVENTOS, RECEPCOES E CONFERENCIAS		1.515,00		1.515,00
04	122 0015 REESTRUTURANDO NOVO ORIENTE		505,00		505,00
04.122.0015.1007.0000	REEQUIPAR O GABINETE DO PREFEITO		505,00		505,00
04	181 Policiamento		5.807,50		5.807,50
04	181 0005 POLICIAMENTO MILITAR		5.807,50		5.807,50
04.181.0005.2027.0000	ENCARGOS COM A SEGURANCA PUBLICA		5.807,50		5.807,50
04	182 Defesa Civil		13.711,76		13.711,76
04	182 0003 SUPERVISAO E COORDENACAO ADMINISTRATIVA		13.711,76		13.711,76
04.182.0003.2067.0000	MANUTENCAO DO DEPTO. DE DEFESA CIVIL		13.711,76		13.711,76
04	606 Extensão Rural		1.717,00		1.717,00
04	606 0014 PRESERV.E INCENTIVO A AGROPEC.E AO MEIO AMBIENTE		1.717,00		1.717,00
04.606.0014.2066.0000	MANUTENCAO DO DEPTO. DO INCR A		1.717,00		1.717,00
24	Comunicações		505,00		505,00
24	126 Tecnologia da Informação		505,00		505,00
24	126 0003 SUPERVISAO E COORDENACAO ADMINISTRATIVA		505,00		505,00
24.126.0003.2092.0000	ENCARGOS COM ASSINATURAS DE INFORMATIVOS, REVISTAS E JORNAIS		505,00		505,00
24	131 Comunicação Social		1.515,00		1.515,00
24	131 0003 SUPERVISAO E COORDENACAO ADMINISTRATIVA		1.515,00		1.515,00
24.131.0003.2005.0000	PUBLICACAO DE EDITAIS E NORMAS		1.515,00		1.515,00
<b>TOTAL</b>		<b>0,00</b>	<b>522.254,29</b>	<b>0,00</b>	<b>522.254,29</b>

**NOVO ORIENTE DO PIAUÍ**

RUA 7 DE SETEMBRO, 480 - CNPJ:06.554.836/0001-14

Orçamento Programa - Exercício de 2020

Anexo 06

Page 3

**PROGRAMA DE TRABALHO**

(Inc.II, § 2º, Art.2º)

**02 PREFEITURA MUNICIPAL DE NOVO ORIENTE DO PIAUÍ****02 GABINETE DO VICE-PREFEITO**

Código	Especificação	Operação Especial	Projetos	Atividades	Total
04	Administração		4.040,00		4.040,00
04	122 Administração Geral		4.040,00		4.040,00
04	122 0003 SUPERVISAO E COORDENACAO ADMINISTRATIVA		4.040,00		4.040,00
04.122.0003.2191.0000	MANUTENCAO DO GABINETE DO VICE-PREFEITO		4.040,00		4.040,00
<b>TOTAL</b>		<b>0,00</b>	<b>4.040,00</b>	<b>0,00</b>	<b>4.040,00</b>



**NOVO ORIENTE DO PIAUI**

RUA 7 DE SETEMBRO, 480 - CNPJ:06.554.836/0001-14

Orçamento Programa - Exercício de 2020

Anexo 06

Page 4

**PROGRAMA DE TRABALHO**

(Inc.II, § 2º, Art.2º)

02 PREFEITURA MUNICIPAL DE NOVO ORIENTE DO PIAUI					
03 CONTROLADORIA GERAL DO MUNICIPIO					
Código	Especificação	Operação Especial	Projetos	Atividades	Total
04	Administração		43.882,48		43.882,48
04	124 Controle Interno		43.882,48		43.882,48
04	124 0003 SUPERVISAO E COORDENACAO ADMINISTRATIVA		43.882,48		43.882,48
04.124.0003.2089.0000	MANUTENCAO DOS SERVICOS DA CONTROLADORIA GERAL		43.882,48		43.882,48
TOTAL		0,00	43.882,48	0,00	43.882,48



**NOVO ORIENTE DO PIAUI**

RUA 7 DE SETEMBRO, 480 - CNPJ:06.554.836/0001-14

Orçamento Programa - Exercício de 2020

Anexo 06

Page 5

**PROGRAMA DE TRABALHO**

(Inc.II, § 2º, Art.2º)

02 PREFEITURA MUNICIPAL DE NOVO ORIENTE DO PIAUI					
04 PROCURADORIA GERAL DO MUNICIPIO					
Código	Especificação	Operação Especial	Projetos	Atividades	Total
04	Administração		35.298,49		35.298,49
04	122 Administração Geral		35.298,49		35.298,49
04	122 0003 SUPERVISAO E COORDENACAO ADMINISTRATIVA		35.298,49		35.298,49
04.122.0003.2188.0000	MANUTENCAO DA PROCURADORIA GERAL DO MUNICIPIO		35.298,49		35.298,49
TOTAL		0,00	35.298,49	0,00	35.298,49

**NOVO ORIENTE DO PIAUÍ**

RUA 7 DE SETEMBRO, 480 - CNPJ:06.554.836/0001-14

Orçamento Programa - Exercício de 2020

Anexo 06

Page 6

**PROGRAMA DE TRABALHO**

(Inc. II, § 2º, Art. 2º)

**02 PREFEITURA MUNICIPAL DE NOVO ORIENTE DO PIAUÍ****05 SECRETARIA MUNICIPAL DE ADMINISTRAÇÃO, FINANÇAS E PLANEJAMENTO**

Código	Especificação	Operação Especial	Projetos	Atividades	Total
04	Administração		1.802.384,04		1.802.384,04
04	122 Administração Geral		1.802.384,04		1.802.384,04
04	122 0003 SUPERVISAO E COORDENACAO ADMINISTRATIVA		1.679.068,09		1.679.068,09
04.122.0003.2003.0000	CONTRIBUICAO A ENTIDADE		41.313,04		41.313,04
04.122.0003.2007.0000	MANUTENCAO DA SEC. MUNIC. DE ADMINISTRACAO E PLANEJAMENTO		1.623.235,29		1.623.235,29
04.122.0003.2135.0000	MANUTENCAO DO DEPT. DE PESSOAL		14.519,76		14.519,76
04	122 0006 ENCARGO JUDICIARIO		105.766,19		105.766,19
04.122.0006.2008.0000	IDENIZACOES E SENTENCAS JUDICIAIS		105.766,19		105.766,19
04	122 0015 REESTRUTURANDO NOVO ORIENTE		17.549,76		17.549,76
04.122.0015.1008.0000	REFORMA E/OU AMPL.E EQUIPAR A SEDE DA PREF.MUNICIPAL		2.525,00		2.525,00
04.122.0015.1027.0000	AQUISICAO DE EQUIP. E MAT. PERMANENTE DA SECRETARIA		505,00		505,00
04.122.0015.2052.0000	MANUT. DO DEPTO. DE ALMOXARIFADO E PATRIMONIO		14.519,76		14.519,76
04	123 Administração Financeira		225.703,69		225.703,69
04	123 0003 SUPERVISAO E COORDENACAO ADMINISTRATIVA		225.703,69		225.703,69
04.123.0003.2033.0000	MANUTENCAO DOS SERVCOS CONTABEIS		148.755,83		148.755,83
04.123.0003.2051.0000	MANUTENCAO DO DEPTO. DE TRIBUTACAO		41.783,70		41.783,70
04.123.0003.2088.0000	MANUTENCAO DO DEPTO. DE FINANÇAS		5.252,00		5.252,00
04.123.0003.2134.0000	MANUTENCAO DA TESOURARIA		29.912,16		29.912,16
04	128 Formação de Recursos Humanos		606,00		606,00
04	128 0001 TREINAMENTO E CAPACITACAO DE PESSOAL		606,00		606,00
04.128.0001.2010.0000	TREINAMENTO E CAPACITACAO DE PESSOAL		606,00		606,00
04	271 Previdência Básica		187.061,09		187.061,09
04	271 0007 ADMINISTRACAO PREVIDENCIARIA		187.061,09		187.061,09
04.271.0007.2061.0000	ENCARGOS COM A PREVIDENCIA SOCIAL		186.657,09		186.657,09
04.271.0007.2093.0000	ENCARGOS COM INATIVOS E PENSIONISTAS		404,00		404,00
04	722 Telecomunicações		1.515,00		1.515,00
04	722 0015 REESTRUTURANDO NOVO ORIENTE		1.515,00		1.515,00
04.722.0015.2049.0000	MANUTENCAO DOS SERVICOS TELEFONICOS		1.515,00		1.515,00
04	752 Energia Elétrica		197.249,97		197.249,97
04	752 0015 REESTRUTURANDO NOVO ORIENTE		197.249,97		197.249,97
04.752.0015.2091.0000	ENCARGOS COM A ELETROBRAS		197.249,97		197.249,97
15	Urbanismo		51.510,00		51.510,00
15	122 Administração Geral		51.510,00		51.510,00
15	122 0015 REESTRUTURANDO NOVO ORIENTE		51.510,00		51.510,00
15.122.0015.1004.0000	AQUISICAO DE IMOVEIS		51.510,00		51.510,00
24	Comunicações		2.967,38		2.967,38
24	721 Comunicações Postais		2.967,38		2.967,38





**NOVO ORIENTE DO PIAUÍ**

RUA 7 DE SETEMBRO, 480 - CNPJ:06.554.836/0001-14

Orçamento Programa - Exercício de 2020  
Anexo 06  
Page 7

**PROGRAMA DE TRABALHO**

(Inc.II, § 2º, Art.2º)

02 PREFEITURA MUNICIPAL DE NOVO ORIENTE DO PIAUÍ					
05 SECRETARIA MUNICIPAL DE ADMINISTRAÇÃO, FINANÇAS E PLANEJAMEN					
Código	Especificação	Operação Especial	Projetos	Atividades	Total
24 721 0003	SUPERVISAO E COORDENACAO ADMINISTRATIVA		2.967,38		2.967,38
24.721.0003.2069.0000	MANUTENCAO DOS CORREIOS		2.967,38		2.967,38
24 722	Telecomunicações		10.686,81		10.686,81
24 722 0015	REESTRUTURANDO NOVO ORIENTE		10.686,81		10.686,81
24.722.0015.1024.0000	IMPLANTAR E EQUIPAR POSTOS TELEFONICOS URBANOS/RURAL		404,00		404,00
24.722.0015.2059.0000	MANUT. DOS SERVIÇOS DE RADIODIFUSAO		8.481,98		8.481,98
24.722.0015.2072.0000	MANUT. DOS SERVIÇOS DE TELECOMUNICACOES		992,83		992,83
24.722.0015.2113.0000	MANUTENCAO E CONSERVACAO DOS POSTOS TELEFONICOS		808,00		808,00
28	Encargos Especiais		282.655,57		282.655,57
28 843	Serviço da Dívida Interna		282.655,57		282.655,57
28 843 0002	SERVICO DA DIVIDA INTERNA		282.655,57		282.655,57
28.843.0002.2132.0000	ENCARGO COM A DIVIDA INTERNA		282.655,57		282.655,57
28 846	Outros Encargos Especiais		85.100,58		85.100,58
28 846 0008	CONTRIBUICOES		85.100,58		85.100,58
28.846.0008.2090.0000	ENCARGOS COM O PASEP		85.100,58		85.100,58
99	Reserva de Contingência		178.051,89		178.051,89
99 999	Reserva de Contingência		178.051,89		178.051,89
99 999 9999	RESERVA DE CONTINGENCIA		178.051,89		178.051,89
99.999.9999.2999.0000	RESERVA DE CONTINGENCIA		178.051,89		178.051,89
<b>TOTAL</b>		0,00	3.025.492,02	0,00	3.025.492,02



**NOVO ORIENTE DO PIAUÍ**

RUA 7 DE SETEMBRO, 480 - CNPJ:06.554.836/0001-14

Orçamento Programa - Exercício de 2020  
Anexo 06  
Page 8

**PROGRAMA DE TRABALHO**

(Inc.II, § 2º, Art.2º)

02 PREFEITURA MUNICIPAL DE NOVO ORIENTE DO PIAUÍ					
06 SECRETARIA MUNICIPAL DE GOVERNO					
Código	Especificação	Operação Especial	Projetos	Atividades	Total
04	Administração		153.257,40		153.257,40
04 122	Administração Geral		153.257,40		153.257,40
04 122 0003	SUPERVISAO E COORDENACAO ADMINISTRATIVA		153.257,40		153.257,40
04.122.0003.2189.0000	MANUTENCAO DA SEC. MUN. DE GOVERNO		153.257,40		153.257,40
<b>TOTAL</b>		0,00	153.257,40	0,00	153.257,40

**NOVO ORIENTE DO PIAUÍ**

RUA 7 DE SETEMBRO, 480 - CNPJ:06.554.836/0001-14

Orçamento Programa - Exercício de 2020

Anexo 06

Page 9

**PROGRAMA DE TRABALHO**

(Inc.II, § 2º, Art.2º)

02 PREFEITURA MUNICIPAL DE NOVO ORIENTE DO PIAUÍ		Operação Especial	Projetos	Atividades	T o t a l
07 SECRETARIA MUNICIPAL DE OBRAS, TRANSPORTE E SERVIÇOS URBANOS					
Código	Especificação				
15	Urbanismo		909,00		909,00
15	121 Planejamento e Orçamento		909,00		909,00
15	121 0015 REESTRUTURANDO NOVO ORIENTE		909,00		909,00
15.121.0015.2054.0000	CRIAÇÃO E ACOMPANHAMENTO DO PLANO DIRETOR		909,00		909,00
15	451 Infra-Estrutura Urbana		691.963,12		691.963,12
15	451 0015 REESTRUTURANDO NOVO ORIENTE		691.963,12		691.963,12
15.451.0015.1010.0000	CONSTRUÇÃO DO PREDIO DE ALMOXARIFADO		1.010,00		1.010,00
15.451.0015.1019.0000	CONST. AMPL. E RECUP. REDE DE ENERGIA ELÉTRICA URBANA/RURAL		4.040,00		4.040,00
15.451.0015.1021.0000	ABERTURA E ADEQUAÇÃO DE VIAS URBANAS		8.080,00		8.080,00
15.451.0015.1022.0000	CONSTRUÇÃO E REFORMA DE PRACAS/ÁREAS DE LAZER		5.050,00		5.050,00
15.451.0015.1023.0000	ABERTURA E PAVIMENTAÇÃO DE RUAS E AVENIDAS		2.020,00		2.020,00
15.451.0015.1042.0000	CONSTRUÇÃO E RECUPERAÇÃO DE CALÇAMENTO		305.727,00		305.727,00
15.451.0015.1051.0000	CONST., AMPL. REST. DE PREDIOS PÚBLICOS		2.020,00		2.020,00
15.451.0015.1067.0000	CONST. JARDIM PÚBLICO, PARQUE AMBIENTAL E PARQUE ECOLÓGICO		1.010,00		1.010,00
15.451.0015.1087.0000	CONSTRUÇÃO DO QUADRA POLIESPORTIVA		1.010,00		1.010,00
15.451.0015.1088.0000	CONSTRUÇÃO DE ASFALTO		60.600,00		60.600,00
15.451.0015.1089.0000	CONSTRUÇÃO DE COZINHA COMUNITÁRIA		2.020,00		2.020,00
15.451.0015.1094.0000	URBANIZAÇÃO DE AVENIDAS		2.525,00		2.525,00
15.451.0015.2053.0000	MANUT. DA SECRETARIA MUNICIPAL DE OBRAS E SERVIÇOS		294.427,12		294.427,12
15.451.0015.2070.0000	CONSERVAÇÃO E ARBORIZAÇÃO DE AVENIDAS		606,00		606,00
15.451.0015.2087.0000	MANUTENÇÃO DE RUAS E AVENIDAS		909,00		909,00
15.451.0015.2137.0000	CONSERVAÇÃO DE CALÇAMENTOS		909,00		909,00
15	452 Serviços Urbanos		537.191,73		537.191,73
15	452 0015 REESTRUTURANDO NOVO ORIENTE		537.191,73		537.191,73
15.452.0015.1050.0000	CONSTRUÇÃO, REFORMA E AMPLIAÇÃO DE CEMITÉRIO		202,00		202,00
15.452.0015.2014.0000	MANUT. E CONSERV. DE PRACAS, PARQUES E OUTROS LOGRADOUROS		3.131,00		3.131,00
15.452.0015.2071.0000	MANUTENÇÃO E CONSERVAÇÃO DE CEMITÉRIOS PÚBLICOS		1.515,00		1.515,00
15.452.0015.2085.0000	MANUTENÇÃO DO DEPTO. DE LIMPEZA PÚBLICA		532.343,73		532.343,73
15	453 Transportes Coletivos Urbanos		1.515,00		1.515,00
15	453 0015 REESTRUTURANDO NOVO ORIENTE		1.515,00		1.515,00
15.453.0015.2140.0000	MANUT. DOS SERVIÇOS DE SEGURANÇA E EDUCAÇÃO NO TRÂNSITO		1.515,00		1.515,00
15	752 Energia Elétrica		25.250,00		25.250,00
15	752 0015 REESTRUTURANDO NOVO ORIENTE		25.250,00		25.250,00
15.752.0015.2094.0000	MANUTENÇÃO DOS SERVIÇOS DE ILUMINAÇÃO PÚBLICA		25.250,00		25.250,00
16	Habitação		52.520,00		52.520,00
16	482 Habitação Urbana		52.520,00		52.520,00



**NOVO ORIENTE DO PIAUÍ**

RUA 7 DE SETEMBRO, 480 - CNPJ:06.554.836/0001-14

Orçamento Programa - Exercício de 2020

Anexo 06

Page 10

**PROGRAMA DE TRABALHO**

(Inc.II, § 2º, Art.2º)

02 PREFEITURA MUNICIPAL DE NOVO ORIENTE DO PIAUÍ					
07 SECRETARIA MUNICIPAL DE OBRAS, TRANSPORTE E SERVIÇOS URBANOS					
Código	Especificação	Operação Especial	Projetos	Atividades	Total
16 482 0015	REESTRUTURANDO NOVO ORIENTE		52.520,00		52.520,00
16.482.0015.1028.0000	PROGRAMA DE MELHORIA HABITACIONAL		2.020,00		2.020,00
16.482.0015.2111.0000	MELHORIA DE UNIDADES HABITACIONAIS		50.500,00		50.500,00
17	Saneamento		1.212,00		1.212,00
17 452	Serviços Urbanos		1.212,00		1.212,00
17 452 0015	REESTRUTURANDO NOVO ORIENTE		1.212,00		1.212,00
17.452.0015.2127.0000	PROGRAMA DE ASSIST. SOCIAL EM SANEAMENTO		1.212,00		1.212,00
17 511	Saneamento Básico Rural		26.167,08		26.167,08
17 511 0015	REESTRUTURANDO NOVO ORIENTE		26.167,08		26.167,08
17.511.0015.1029.0000	CONSTRUÇÃO E RESTAUR. DE CHAFARIZES E CAIXAS D'ÁGUA		2.525,00		2.525,00
17.511.0015.1056.0000	CONSTRUÇÃO E AMPLIAÇÃO DE ACUDES E BARRAGENS		3.030,00		3.030,00
17.511.0015.1061.0000	PERFURAR E RESTAURAR POCOS TUBULARES E CACIMBAES		4.040,00		4.040,00
17.511.0015.2073.0000	MANUTENÇÃO DE POCOS, CHAFARIZES E CAIXA D'ÁGUA		16.572,08		16.572,08
17 512	Saneamento Básico Urbano		402.549,64		402.549,64
17 512 0015	REESTRUTURANDO NOVO ORIENTE		402.549,64		402.549,64
17.512.0015.1018.0000	CONSTRUÇÃO DE LAVANDERIAS PÚBLICAS		2.020,00		2.020,00
17.512.0015.1030.0000	CONST. E AMPL. DE SISTEMA DE ABASTECIMENTO DE D'ÁGUA		80.800,00		80.800,00
17.512.0015.1032.0000	CONSTRUÇÃO E RESTAURAÇÃO DE ATERRO SANITÁRIO		20.200,00		20.200,00
17.512.0015.1070.0000	CONST. DE MÓDULOS SANITÁRIOS DOMICILIARES		40.400,00		40.400,00
17.512.0015.1078.0000	CONST. E RESTAUR. DE ESGOTOS E UNIDADES SANITÁRIAS		40.400,00		40.400,00
17.512.0015.1081.0000	IMPLANTAÇÃO DE UNID. DE MANEJOS E RESÍDUOS SÓLIDOS		53.025,00		53.025,00
17.512.0015.1082.0000	CONST. E RESTAUR. DE GALERIAS E PONTOS PLUVIAIS		2.020,00		2.020,00
17.512.0015.1083.0000	CONST. E RESTAUR. DE CANAIS DE DRENAGEM		2.020,00		2.020,00
17.512.0015.2013.0000	CONSERVAÇÃO E REFORMA DE LAVANDERIAS PÚBLICAS		4.040,00		4.040,00
17.512.0015.2042.0000	MANUTENÇÃO DE UNIDADE SANITÁRIAS		1.515,00		1.515,00
17.512.0015.2110.0000	MANUTENÇÃO E CONSERVAÇÃO DO SISTEMA DE ABAST. D'ÁGUA		156.109,64		156.109,64
26	Transporte		99.687,00		99.687,00
26 782	Transporte Rodoviário		99.687,00		99.687,00



**NOVO ORIENTE DO PIAUÍ**

RUA 7 DE SETEMBRO, 480 - CNPJ:06.554.836/0001-14

Orçamento Programa - Exercício de 2020

Anexo 06

Page 11

**PROGRAMA DE TRABALHO**

(Inc.II, § 2º, Art.2º)

02 PREFEITURA MUNICIPAL DE NOVO ORIENTE DO PIAUÍ					
07 SECRETARIA MUNICIPAL DE OBRAS, TRANSPORTE E SERVIÇOS URBANOS					
Código	Especificação	Operação Especial	Projetos	Atividades	Total
26 782 0015	REESTRUTURANDO NOVO ORIENTE		99.687,00		99.687,00
26.782.0015.1025.0000	CONSTR. E REFORMA DE TERMINAL RODOVIARIO		2.525,00		2.525,00
26.782.0015.1057.0000	CONSTRUCAO E RESTAURACAO DE PASSAGEM MOLHADA		20.200,00		20.200,00
26.782.0015.1058.0000	CONSTRUCAO E RESTAURACO DE ESTRADAS VICINAIS		25.250,00		25.250,00
26.782.0015.1060.0000	CONSTRUCAO E RESTAURACAO DE PONTES E BUEIROS		21.210,00		21.210,00
26.782.0015.2056.0000	MANUT. DO DEPT. DE ESTRADAS E RODAGENS		4.949,00		4.949,00
26.782.0015.2136.0000	MANUTENCAO E CONSERVACAO DE ESTRADAS VICINAIS		25.553,00		25.553,00
<b>TOTAL</b>		0,00	1.838.964,57	0,00	1.838.964,57

**NOVO ORIENTE DO PIAUÍ**

RUA 7 DE SETEMBRO, 480 - CNPJ:06.554.836/0001-14

Orçamento Programa - Exercício de 2020

Anexo 06

Page 12

**PROGRAMA DE TRABALHO**

(Inc.II, § 2º, Art.2º)

02 PREFEITURA MUNICIPAL DE NOVO ORIENTE DO PIAUÍ					
08 SECRETARIA MUNICIPAL DE EDUCAÇÃO E CULTURA					
Código	Especificação	Operação Especial	Projetos	Atividades	Total
12	Educação		108.925,47		108.925,47
12 122	Administração Geral		108.925,47		108.925,47
12 122 0010	EDUCACAO NOTA 10		108.925,47		108.925,47
12.122.0010.2021.0000	ADMINISTRACAO E ENCARGOS DA SECRETARIA		108.925,47		108.925,47
12 128	Formação de Recursos Humanos		2.323,00		2.323,00
12 128 0010	EDUCACAO NOTA 10		2.323,00		2.323,00
12.128.0010.2009.0000	CAPACITACAO CONTINUADA DE PROFESSORES		2.323,00		2.323,00
12 361	Ensino Fundamental		5.591.673,10		5.591.673,10

**NOVO ORIENTE DO PIAUÍ**

RUA 7 DE SETEMBRO, 480 - CNPJ:06.554.836/0001-14

Orçamento Programa - Exercício de 2020

Anexo 06

Page 13

**PROGRAMA DE TRABALHO**

(Inc.II, § 2º, Art.2º)

<b>02</b>	<b>PREFEITURA MUNICIPAL DE NOVO ORIENTE DO PIAUÍ</b>
<b>08</b>	<b>SECRETARIA MUNICIPAL DE EDUCAÇÃO E CULTURA</b>

Código	Especificação	Operação Especial	Projetos	Atividades	Total
12 361 0010	EDUCACAO NOTA 10		5.591.673,10		5.591.673,10
12.361.0010.1005.0000	CONSTR. AMPL. E REFORM. DE UNIDADES ESCOLARES		15.150,00		15.150,00
12.361.0010.1006.0000	AQUISICAO DE VEICULOS		5.050,00		5.050,00
12.361.0010.1012.0000	AQUISICAO DE EQUIP. P/EDUCACAO DE JOVENS E ADULTOS		5.050,00		5.050,00
12.361.0010.1033.0000	AQUISICAO EQUIP. E MAT. PERMANENTE P/UNIDADE ESCOLAR		10.100,00		10.100,00
12.361.0010.1035.0000	CONSTRUCAO DE QUADRA POLIESPORTIVA		101.000,00		101.000,00
12.361.0010.1036.0000	CONST. AMPL. E REST. DE UNIDADES ESCOLARES		40.400,00		40.400,00
12.361.0010.1037.0000	AQUISICAO DE BENS IMOVEIS		20.200,00		20.200,00
12.361.0010.1038.0000	AQUISICAO DE VEICULO		49.591,00		49.591,00
12.361.0010.1047.0000	REEQUIPAMENTO DE UNIDADE ESCOLAR		5.050,00		5.050,00
12.361.0010.1074.0000	AQUISICAO DE IMOVEIS		5.050,00		5.050,00
12.361.0010.2016.0000	CONSERVACAO E LIMPEZA DE UNIDADES ESCOLARES		19.874,78		19.874,78
12.361.0010.2017.0000	MANUT. PROG. NACIONAL DE ALIMENTACAO ESCOLAR		85.359,14		85.359,14
12.361.0010.2020.0000	MANUT. PROG. NAC.DE APOIO AO TRANSP. ESCOLAR-PNAT		172.104,00		172.104,00
12.361.0010.2022.0000	MANUTENCAO DO PROGRAMA SALARIO EDUCACAO		62.983,60		62.983,60
12.361.0010.2050.0000	MANUTENCAO DA EDUCACAO DE JOVENS E ADULTOS		8.484,00		8.484,00
12.361.0010.2063.0000	MANUTENCAO DO ENSINO FUNDAMENTAL		569.712,72		569.712,72
12.361.0010.2064.0000	MANUTENCAO DE POCOS DAS ESCOLAS MUNICIPAIS		7.878,00		7.878,00
12.361.0010.2095.0000	ENCARGOS COM A ALFABETIZACAO SOLIDARIA		3.585,50		3.585,50
12.361.0010.2096.0000	MANUT. DO PROG. DINHEIRO DIRETO NA ESCOLA-PDDE		10.251,50		10.251,50
12.361.0010.2098.0000	TREINAMENTO E CAPACITACAO DE PESSOAL		1.515,00		1.515,00
12.361.0010.2099.0000	MANUTENCAO DE POCOS DAS ESCOLAS MUNICIPAIS		10.100,00		10.100,00
12.361.0010.2100.0000	ENCARGOS COM O MAGISTERIO - 60%		2.825.343,70		2.825.343,70
12.361.0010.2101.0000	ENCARGO C/ PESSOAL ADMINISTRATIVO - 40%		1.009.537,42		1.009.537,42
12.361.0010.2102.0000	MANUTENCAO E DESENVOL. DO ENSINO 40%		222.520,17		222.520,17
12.361.0010.2103.0000	MANUTENCAO DOS SERVICOS DE TRANSPORTE ESCOLAR		270.131,57		270.131,57
12.361.0010.2108.0000	MANUTENCAO E ENCARGOS DA EDUCACAO DE JOVENS E ADULTOS - 40%		1.111,00		1.111,00
12.361.0010.2109.0000	ENCARGOS C/MAGISTERIO EDUC. JOVENS ADULTOS - 60%		6.868,00		6.868,00
12.361.0010.2117.0000	MANUTENCAO E ENCARGOS DA EDUCACAO ESPECIAL - 40%		707,00		707,00
12.361.0010.2118.0000	ENCARGOS C/MAGISTERIO EDUCACAO ESPECIAL 60%		3.030,00		3.030,00
12.361.0010.2121.0000	AQUISICAO DE MATERIAL DIDATICO/PEDAGOGICO		4.646,00		4.646,00
12.361.0010.2122.0000	ATENDIMENTO AO EXCEPCIONAL		2.626,00		2.626,00
12.361.0010.2124.0000	MANUTENCAO DO PROGRAMA BRASIL ALFABETIZADO		4.848,00		4.848,00
12.361.0010.2138.0000	ENCARGO COM TRANSPORTE DE ALUNOS		3.030,00		3.030,00
12.361.0010.2185.0000	MANUTENCAO DO BRALF		28.785,00		28.785,00
12 362	Ensino Médio		32.976,50		32.976,50

**NOVO ORIENTE DO PIAUI**

RUA 7 DE SETEMBRO, 480 - CNPJ:06.554.836/0001-14

Orçamento Programa - Exercício de 2020

Anexo 06

Page 14

**PROGRAMA DE TRABALHO**

(Inc.II, § 2º, Art.2º)

<b>02 PREFEITURA MUNICIPAL DE NOVO ORIENTE DO PIAUI</b>					
<b>08 SECRETARIA MUNICIPAL DE EDUCAÇÃO E CULTURA</b>					
Código	Especificação	Operação Especial	Projetos	Atividades	Total
12 362 0010	EDUCACAO NOTA 10		32.976,50		32.976,50
12.362.0010.1039.0000	CONSTR., AMPL. E REF. UNID. ESCOLARES DO ENSINO MEDIO		10.100,00		10.100,00
12.362.0010.2023.0000	MANUTENCAO DO ENSINO MEDIO		22.876,50		22.876,50
12 365	Educação Infantil		126.616,63		126.616,63
12 365 0010	EDUCACAO NOTA 10		126.616,63		126.616,63
12.365.0010.1011.0000	CONSTR., AMPLIAR, RESTAURAR E EQUIPAR CRECHES		4.040,00		4.040,00
12.365.0010.1040.0000	CONSTRUIR E EQUIPAR CRECHES		10.100,00		10.100,00
12.365.0010.1041.0000	CONSTRUCAO DE PARQUE INFANTIL		10.100,00		10.100,00
12.365.0010.1073.0000	CONST., AMPLIAR, REST. E EQUIPAR PRE-ESCOLA		4.040,00		4.040,00
12.365.0010.2065.0000	MANUTENCAO DA EDUCACAO INFANTIL		53.896,63		53.896,63
12.365.0010.2104.0000	ENCARGO C/PESSOAL DO MAGISTERIO PRE-ESCOLAR 60%		2.727,00		2.727,00
12.365.0010.2105.0000	MANUTENCAO E ENCARGOS ENSINO INFANTL - 40%		4.848,00		4.848,00
12.365.0010.2106.0000	ENCARGOS PESSOAL DO MAGISTERIO ENSINO INFANTIL 60%		10.605,00		10.605,00
12.365.0010.2107.0000	MANUTENCAO E ENCARGO DO PRE-ESCOLAR 40%		3.030,00		3.030,00
12.365.0010.2123.0000	MANUTENCAO DO ENSINO PRE-ESCOLAR		23.230,00		23.230,00
13	Cultura		909,00		909,00
13 122	Administração Geral		909,00		909,00
13 122 0011	SOERGUENDO NOSSA CULTURA		909,00		909,00
13.122.0011.2125.0000	MANUTENCAO DE BIBLIOTECA PUBLICA		909,00		909,00
13 392	Difusão Cultural		4.848,00		4.848,00
13 392 0011	SOERGUENDO NOSSA CULTURA		4.848,00		4.848,00
13.392.0011.2044.0000	APOIO A ATIVIDADES CULTURAIS DO MUNICIPIO		1.212,00		1.212,00
13.392.0011.2047.0000	MANUTEN.E MANTER BANDA DE MUSICA		808,00		808,00
13.392.0011.2048.0000	MANUTENCAO DO DEPARTAMENTO DE CULTURA		2.020,00		2.020,00
13.392.0011.2097.0000	FORMACAO DE GRUPOS DE CAPOEIRA E DANCA		808,00		808,00
<b>TOTAL</b>		<b>0,00</b>	<b>5.868.271,70</b>	<b>0,00</b>	<b>5.868.271,70</b>

**NOVO ORIENTE DO PIAUI**

RUA 7 DE SETEMBRO, 480 - CNPJ:06.554.836/0001-14

Orçamento Programa - Exercício de 2020

Anexo 06

Page 15

**PROGRAMA DE TRABALHO**

(Inc.II, § 2º, Art.2º)

<b>02 PREFEITURA MUNICIPAL DE NOVO ORIENTE DO PIAUI</b>					
<b>09 SECRETARIA MUNICIPAL DE ESPORTE E LAZER</b>					
Código	Especificação	Operação Especial	Projetos	Atividades	Total
27	Desporto e Lazer		14.262,21		14.262,21
27 812	Desporto Comunitário		14.262,21		14.262,21
27 812 0012	ESPORTE E LAZER PARA TODOS		14.262,21		14.262,21
27.812.0012.1064.0000	INSTALACAO DE ESCOLINHA DE ESPORTES		3.232,00		3.232,00
27.812.0012.1090.0000	CONSTRUCAO DE CAMPO DE FUTEBOL		1.010,00		1.010,00
27.812.0012.2045.0000	REALIZ. DE EVENTOS ESPORTIVOS		1.717,00		1.717,00
27.812.0012.2046.0000	REALIZACAO DE TORNEIO INTERESCOLAR		1.010,00		1.010,00
27.812.0012.2139.0000	MANUTENCAO DE ESTADIO DE FUTEBOL		7.293,21		7.293,21
27 813	Lazer		47.679,07		47.679,07
27 813 0012	ESPORTE E LAZER PARA TODOS		47.679,07		47.679,07
27.813.0012.1062.0000	CONSTRUCAO E RECUPERACAO DE QUADRA POLIESPORTIVA		5.050,00		5.050,00
27.813.0012.1063.0000	CONSTRUCAO E REFORMA DE ESTADIO DE FUTEBOL		3.535,00		3.535,00
27.813.0012.1065.0000	CONSTRUCAO DE GINASIO POLIESPORTIVO		2.020,00		2.020,00
27.813.0012.1097.0000	CONSTRUCAO DE ACADEMIA AO AR LIVRE		3.030,00		3.030,00
27.813.0012.2126.0000	MANUT. DA SECRETARIA MUNIC. DE ESPORTE E LAZER		34.044,07		34.044,07
<b>TOTAL</b>		<b>0,00</b>	<b>61.941,28</b>	<b>0,00</b>	<b>61.941,28</b>



**NOVO ORIENTE DO PIAUÍ**

RUA 7 DE SETEMBRO, 480 - CNPJ:06.554.836/0001-14

Orçamento Programa - Exercício de 2020

Anexo 06

Page 16

**PROGRAMA DE TRABALHO**

(Inc.II, § 2º, Art.2º)

02 PREFEITURA MUNICIPAL DE NOVO ORIENTE DO PIAUÍ					
10 SECRETARIA MUNICIPAL DE SAUDE					
Código	Especificação	Operação Especial	Projetos	Atividades	Total
04	Administração		55.341,94		55.341,94
04	122 Administração Geral		55.341,94		55.341,94
04	122 0003 SUPERVISAO E COORDENACAO ADMINISTRATIVA		55.341,94		55.341,94
04.122.0003.2055.0000	MANUT. DA SECRETARIA MUNICIPAL DE SAUDE		55.341,94		55.341,94
10	Saúde		5.843,86		5.843,86
10	122 Administração Geral		5.843,86		5.843,86
10	122 0009 SAUDE INTENSIFICADA		5.843,86		5.843,86
10.122.0009.2079.0000	MANUTENCAO DO FUNDO MUNICIPAL DE SAUDE		5.843,86		5.843,86
10	301 Atenção Básica		1.743.644,81		1.743.644,81
10	301 0009 SAUDE INTENSIFICADA		1.743.644,81		1.743.644,81
10.301.0009.1009.0000	AQUISICAO DE EQUIPAMENTOS MEDICOS E HOSPITALARES		101.000,00		101.000,00
10.301.0009.1020.0000	AQUISICAO DE EQUIP. E MATERIAL PERMANENTE		101.000,00		101.000,00
10.301.0009.1043.0000	AQUISICAO DE EQUIPAMENTOS PARA O HPP		5.050,00		5.050,00
10.301.0009.1046.0000	REFORMA E AMPLIACAO DO HPP		10.100,00		10.100,00
10.301.0009.1068.0000	CONST. AMPL. E REF. POSTOS DE SAUDE E DA SEC. MUNIC. DE SAUDE		5.050,00		5.050,00
10.301.0009.1069.0000	AQUISICAO DE VEICULOS		5.050,00		5.050,00
10.301.0009.1077.0000	CONST., REST, AMPLIAR E EQUIPAR O CENTRO DE SAUDE		10.100,00		10.100,00
10.301.0009.1080.0000	AQUISICAO DE AMBULANCIA		80.800,00		80.800,00
10.301.0009.1096.0000	CONSTRUÇÃO DE ACADEMIA DE SAÚDE		84.840,00		84.840,00
10.301.0009.1098.0000	CONSTRUIR, RESTAURAR, EMPLIAR E EQUIPAR UBS		147.965,00		147.965,00
10.301.0009.1099.0000	VIG.ALIM.NUTRICIONAL C/ADESO AO PMAQ-AB-HOMOLOGADO3		505,00		505,00
10.301.0009.2018.0000	MANUTENCAO DO PROGRAMA DE SAUDE NA ESCOLA		5.555,00		5.555,00
10.301.0009.2025.0000	ATIVIDADES BASICAS DE CONTROLE SOCIAL		505,00		505,00
10.301.0009.2026.0000	PROGRAMA DE ATENCAO BASICA DE SAUDE-PAB		924.188,38		924.188,38
10.301.0009.2062.0000	PROGRAMA DE ASSISTENCIA FARMACEUTICA BASICA-AFB		39.749,56		39.749,56
10.301.0009.2079.0000	MANUTENCAO DO FUNDO MUNICIPAL DE SAUDE		106.068,18		106.068,18
10.301.0009.2182.0000	PROG.DE MELHORIA DO ACESSO E DA QUALIDADE-PMAQ		57.738,67		57.738,67
10.301.0009.2183.0000	MANUTENÇÃO DO NUCLEO DE APOIO A SAÚDE DA FAMILIA - NASF		56.865,02		56.865,02
10.301.0009.2184.0000	COMPENSACAO DE ESPECIFICIDADES REGIONAIS		1.515,00		1.515,00
10	302 Assistência Hospitalar e Ambulatorial		1.909.726,18		1.909.726,18
10	302 0009 SAUDE INTENSIFICADA		1.909.726,18		1.909.726,18
10.302.0009.1071.0000	REFORMA E AMPLIACAO HPP-HOSP. DE PEQUENO PORTE		5.050,00		5.050,00
10.302.0009.1072.0000	AQUISICAO DE EQUIPAMENTOS E MATERIAL PERMANENTE		15.150,00		15.150,00
10.302.0009.2019.0000	AQUISICAO DE MATERIAL E MEDICAMENTOS		2.964,35		2.964,35
10.302.0009.2024.0000	CONSERVACAO E LIMPEZA DE POSTOS DE SAUDE E DA SMS		2.020,00		2.020,00
10.302.0009.2079.0000	MANUTENCAO DO FUNDO MUNICIPAL DE SAUDE		1.500.741,83		1.500.741,83
10.302.0009.2116.0000	MANUTENCAO DO HPP-HOSPITAL DE PEQUENO PORTE		383.800,00		383.800,00

**NOVO ORIENTE DO PIAUÍ**

RUA 7 DE SETEMBRO, 480 - CNPJ:06.554.836/0001-14

Orçamento Programa - Exercício de 2020

Anexo 06

Page 17

**PROGRAMA DE TRABALHO**

(Inc.II, § 2º, Art.2º)

02		PREFEITURA MUNICIPAL DE NOVO ORIENTE DO PIAUÍ				
10		SECRETARIA MUNICIPAL DE SAUDE				
Código	Descrição	Operação Especial	Projetos	Atividades	Total	
10	303	Suporte Profilático e Terapêutico			759.036,21	
10	303	0009 SAUDE INTENSIFICADA			759.036,21	
10.303.0009.1044.0000		AQUISICAO DE GABINETES ODONTOLOGICOS	505,00		505,00	
10.303.0009.1045.0000		AQUIS. DE EQUIPAMENTOS (KITS PARA AGENTE DE SAUDE)	505,00		505,00	
10.303.0009.1048.0000		AQUIS. DE VEICULOS PARA A EQUIPE DO PSF	2.020,00		2.020,00	
10.303.0009.1095.0000		AQUISICAO DE UNIDADE ODONTOLOGICA MÓVEL	4.040,00		4.040,00	
10.303.0009.2075.0000		ACOES DO PROGRAMA DE SAUDE BUCAL - PSB	112.252,41		112.252,41	
10.303.0009.2076.0000		ACOES DO PROG. AGENTES COMUNITARIOS DE SAUDE-PACS	213.626,11		213.626,11	
10.303.0009.2077.0000		ACOES DO PROGRAMA SAUDE DA FAMILIA - PSF	426.087,69		426.087,69	
10	304	Vigilância Sanitária			118.331,60	
10	304	0009 SAUDE INTENSIFICADA			118.331,60	
10.304.0009.2128.0000		ENCARGO COM VIGILANCIA E INSPENCAO SANITARIA	118.331,60		118.331,60	
10	305	Vigilância Epidemiológica			44.346,07	
10	305	0009 SAUDE INTENSIFICADA			44.346,07	
10.305.0009.1026.0000		AQUISICAO DE EQUIPAMENTOS	505,00		505,00	
10.305.0009.2028.0000		MANUT. DO PROG. DE ERRAD. E CONT. DE DOENCAS-PPI/ECD	43.841,07		43.841,07	
10	306	Alimentação e Nutrição			1.717,00	
10	306	0009 SAUDE INTENSIFICADA			1.717,00	
10.306.0009.2029.0000		ACOES DE COMBATE A CARENCIA NUTRICIONAL	1.717,00		1.717,00	
		<b>TOTAL</b>	0,00	4.637.987,67	0,00	4.637.987,67



**NOVO ORIENTE DO PIAUÍ**

RUA 7 DE SETEMBRO, 480 - CNPJ:06.554.836/0001-14

Orçamento Programa - Exercício de 2020

Anexo 06

Page 18

**PROGRAMA DE TRABALHO**

(Inc.II, § 2º, Art.2º)

02 PREFEITURA MUNICIPAL DE NOVO ORIENTE DO PIAUÍ					
11 SECRETARIA MUNICIPAL DE ASSISTENCIA SOCIAL E CIDADANIA					
Código	Especificação	Operação Especial	Projetos	Atividades	T o t a l
08	Assistência Social		255.528,99		255.528,99
08	241 Assistência ao Idoso		7.575,00		7.575,00
08	241 0013 BEM ESTAR SOCIAL		7.575,00		7.575,00
08.241.0013.1052.0000	CONST. E REST. DO CENTRO DE CONVIV. DE IDOSOS		5.555,00		5.555,00
08.241.0013.2078.0000	PROGRAMA DE AMPARO AO IDOSO		2.020,00		2.020,00
08	242 Assistência ao Portador de Deficiência		4.040,00		4.040,00
08	242 0013 BEM ESTAR SOCIAL		4.040,00		4.040,00
08.242.0013.2011.0000	BPC-BENEF.DE PREST. CONTINUADA - CAPACITACAO		909,00		909,00
08.242.0013.2115.0000	MANUTENCAO DO BPC		1.515,00		1.515,00
08.242.0013.2181.0000	APOIO A FAMILIA E AO DEFICIENTE		1.616,00		1.616,00
08	243 Assistência à Criança e ao Adolescente		255.528,99		255.528,99
08	243 0013 BEM ESTAR SOCIAL		255.528,99		255.528,99
08.243.0013.1054.0000	CONSTRUCAO DE CRECHE		5.050,00		5.050,00
08.243.0013.2032.0000	IMPLANTACAO E MANUTENCAO DO CENTRO DE JUVENTUDE		1.515,00		1.515,00
08.243.0013.2035.0000	MANUTENCAO E APOIO AOS CONSELHOS TUTELARES		66.919,57		66.919,57
08.243.0013.2084.0000	MANUTENÇÃO DO PROGRAMA CRIANÇA FELIZ		182.044,42		182.044,42
08	244 Assistência Comunitária		724.916,39		724.916,39
08	244 0013 BEM ESTAR SOCIAL		724.916,39		724.916,39
08.244.0013.1020.0000	AQUISICAO DE EQUIP. E MATERIAL PERMANENTE		5.555,00		5.555,00
08.244.0013.1034.0000	CONSTRUCAO E RECUPERACAO DA SEC. MUNIC. DE ASSIT. SOCIAL		404,00		404,00
08.244.0013.1053.0000	CONST. E EQUIPAR CENTRO DE REFER. DE ASSIST. SOCIAL-CRAS		6.417,54		6.417,54
08.244.0013.1075.0000	AQUISICAO DE EQUIPAMENTOS P/SMAS		202,00		202,00
08.244.0013.2030.0000	FORNECIMENTO DE CESTAS DE ALIMENTACAO		505,00		505,00
08.244.0013.2031.0000	PROGRAMA DE GERACAO DE EMPREGO E RENDA		1.515,00		1.515,00
08.244.0013.2034.0000	ENCARGOS COM TRANSPORTE DE DOENTES		606,00		606,00
08.244.0013.2036.0000	MANUTENCAO DO PBF/PAIF/CRAS		8.794,07		8.794,07
08.244.0013.2038.0000	MANUT.DOS SERVS.DE CONVIVÓN.E FORTAL.DE VINCULOS-SCFV		18.387,05		18.387,05
08.244.0013.2039.0000	MANUTENCAO DO IGD-SUAS		12.352,30		12.352,30
08.244.0013.2041.0000	IGDBF-INDICE DE GESTAO DESC. DO BOLSA FAMILIA		23.930,94		23.930,94
08.244.0013.2057.0000	MANUT. DA SECRETARIA DE ASSISTENCIA SOCIAL		416.760,34		416.760,34
08.244.0013.2081.0000	ENCARGOS COM OS SERVICOS FUNERARIOS		5.156,05		5.156,05
08.244.0013.2082.0000	MANUTENCAO DO FUNDO MUNICIPAL DE ASISTENCIA SOCIAL		224.331,10		224.331,10
08	845 Transferências		404,00		404,00
08	845 0013 BEM ESTAR SOCIAL		404,00		404,00
08.845.0013.2130.0000	APOIO E INCENTIVO A ASSOCIACAO		404,00		404,00
<b>TOTAL</b>		0,00	992.464,38	0,00	992.464,38



**NOVO ORIENTE DO PIAUÍ**

RUA 7 DE SETEMBRO, 480 - CNPJ:06.554.836/0001-14

Orçamento Programa - Exercício de 2020

Anexo 06

Page 19

**PROGRAMA DE TRABALHO**

(Inc.II, § 2º, Art.2º)

02 PREFEITURA MUNICIPAL DE NOVO ORIENTE DO PIAUÍ		Operação Especial	Projetos	Atividades	Total
12 SECRET. MUNIC. DE AGRICULTURA, PECUÁRIA, ABAST. E MEIO AMBIE					
Código	Especificação				
18	Gestão Ambiental		240.380,00		240.380,00
18	541 Preservação e Conservação Ambiental		240.380,00		240.380,00
18	541 0014 PRESERV.E INCENTIVO A AGROPEC.E AO MEIO AMBIENTE		240.380,00		240.380,00
18.541.0014.1067.0000	CONST. JARDIM PUBLICO, PARQUE AMBIENTAL E PARQUE ECOLOGICO		171.700,00		171.700,00
18.541.0014.2004.0000	MANUTENCAO E PRESEVACAO DE PARQUES PUBLICOS		47.874,00		47.874,00
18.541.0014.2114.0000	ACOES DE PROTECAO E CONTROLE DE AREAS AMBIENTAIS		16.968,00		16.968,00
18.541.0014.2131.0000	MANUTENCAO DO DEPTO. DE MEIO AMBIENTE		3.838,00		3.838,00
20	Agricultura		130.802,07		130.802,07
20	122 Administração Geral		130.802,07		130.802,07
20	122 0014 PRESERV.E INCENTIVO A AGROPEC.E AO MEIO AMBIENTE		130.802,07		130.802,07
20.122.0014.2074.0000	MANUTENCAO DA SECRETARIA MUNIC DE AGRICULTURA, PECUARIA		130.802,07		130.802,07
20	542 Controle Ambiental		2.525,00		2.525,00
20	542 0014 PRESERV.E INCENTIVO A AGROPEC.E AO MEIO AMBIENTE		2.525,00		2.525,00
20.542.0014.2133.0000	MANUTENCAO DO DEPTO. DE DESENVOLV. SUSTENTAVEL		2.525,00		2.525,00
20	605 Abastecimento		505,00		505,00
20	605 0014 PRESERV.E INCENTIVO A AGROPEC.E AO MEIO AMBIENTE		505,00		505,00
20.605.0014.1076.0000	AQUISICAO DE PATRULHA MECANIZADA		505,00		505,00
20	606 Extensão Rural		25.139,91		25.139,91
20	606 0014 PRESERV.E INCENTIVO A AGROPEC.E AO MEIO AMBIENTE		25.139,91		25.139,91
20.606.0014.2129.0000	MANUTENCAO DO DEPTO. DE DESENVOLVIMENTO RURAL		25.139,91		25.139,91
20	607 Irrigação		505,00		505,00
20	607 0014 PRESERV.E INCENTIVO A AGROPEC.E AO MEIO AMBIENTE		505,00		505,00
20.607.0014.1086.0000	AQUISICAO DE TRATOR E IMPLM. AGRICOLAS		505,00		505,00
20	608		13.508,75		13.508,75



**NOVO ORIENTE DO PIAUÍ**

RUA 7 DE SETEMBRO, 480 - CNPJ:06.554.836/0001-14

Orçamento Programa - Exercício de 2020

Anexo 06

Page 20

**PROGRAMA DE TRABALHO**

(Inc.II, § 2º, Art.2º)

02 PREFEITURA MUNICIPAL DE NOVO ORIENTE DO PIAUÍ					
12 SECRET. MUNIC. DE AGRICULTURA, PECUÁRIA, ABAST. E MEIO AMBIE					
Código	Especificação	Operação Especial	Projetos	Atividades	Total
20 608 0014	PRESERV.E INCENTIVO A AGROPEC.E AO MEIO AMBIENTE		13.508,75		13.508,75
20.608.0014.1013.0000	CONSTRUCAO E MANUTENCAO DE HORTAS COMUNITARIAS		2.600,75		2.600,75
20.608.0014.1091.0000	CONSTRUCAO E AMPLIACAO DE ESCOLA FAMILIA AGRICOLA		3.030,00		3.030,00
20.608.0014.1093.0000	REAL. OBRAS,AQUIS. EQUIP.P/CENTRO FORMACAO AGRICULTURA FAMIL		2.525,00		2.525,00
20.608.0014.2012.0000	APOIO A PRODUCAO AGRICOLA		2.020,00		2.020,00
20.608.0014.2112.0000	PROGRAMA DE DISTRIBUIÇÃO DE SEMENTES E MUDAS		1.515,00		1.515,00
20.608.0014.2143.0000	IMPLANT. DO AGROINDUSTRIA DE BENEFIC. DE FRUTOS REGIONAIS		909,00		909,00
20.608.0014.2145.0000	IMPLANT. DE UNIDADES DE BENEFIC.DO PENDUCULO DO CAJU		909,00		909,00
20 692	Comercialização		58.407,29		58.407,29
20 692 0014	PRESERV.E INCENTIVO A AGROPEC.E AO MEIO AMBIENTE		58.407,29		58.407,29
20.692.0014.1015.0000	CONSTRUCAO, AMPLIACAO DE ARMAZENS		2.020,00		2.020,00
20.692.0014.1016.0000	CONST., REFORMAR E EQUIPAR FEIRAS E MERCADOS		2.525,00		2.525,00
20.692.0014.1017.0000	CONSTRUCAO E REFORMA DE MATADOURO		12.120,00		12.120,00
20.692.0014.1092.0000	CONSTRUCAO E REFORMA DE MERCADO PUBLICO		35.350,00		35.350,00
20.692.0014.2141.0000	MANUTENCAO E CONSERVACAO DO MATADOURO		3.867,29		3.867,29
20.692.0014.2142.0000	MANUTENCAO E CONSERVACAO DO MERCADO		2.525,00		2.525,00
<b>TOTAL</b>		0,00	471.773,02	0,00	471.773,02



**NOVO ORIENTE DO PIAUÍ**

RUA 7 DE SETEMBRO, 480 - CNPJ:06.554.836/0001-14

Orçamento Programa - Exercício de 2020

Anexo 06

Page 21

**PROGRAMA DE TRABALHO**

(Inc.II, § 2º, Art.2º)

02 PREFEITURA MUNICIPAL DE NOVO ORIENTE DO PIAUÍ					
13 SECRETARIA MUNICIPAL DE COMUNICAÇÃO					
Código	Especificação	Operação Especial	Projetos	Atividades	Total
24	Comunicações		56.320,00		56.320,00
24 131	Comunicação Social		56.320,00		56.320,00
24 131 0003	SUPERVISAO E COORDENACAO ADMINISTRATIVA		56.320,00		56.320,00
24.131.0003.2190.0000	MANUTENCAO DA SEC. MUN. DE COMUNICACAO		56.320,00		56.320,00
<b>TOTAL</b>		0,00	56.320,00	0,00	56.320,00

**NOVO ORIENTE DO PIAUÍ**

RUA 7 DE SETEMBRO, 480 - CNPJ:06.554.836/0001-14

Orçamento Programa - Exercício de 2020  
Anexo 06  
Page 22**PROGRAMA DE TRABALHO**

(Inc.II, § 2º, Art.2º)

**02 PREFEITURA MUNICIPAL DE NOVO ORIENTE DO PIAUÍ****14 FUNDO PREVIDENCIARIO DO MUN.DE NOVO ORIENTE DO PIAUÍ**

Código	Especificação	Operação Especial	Projetos	Atividades	Total
04	Administração		140.810,00		140.810,00
04	272 Previdência do Regime Estatutário		140.810,00		140.810,00
04	272 0007 ADMINISTRACAO PREVIDENCIARIA		140.810,00		140.810,00
04.272.0007.1100.0000	AQUISICAO DE EQUIPAMENTOS E MATERIAIS PERMANENTES		5.050,00		5.050,00
04.272.0007.2186.0000	MANUTENCAO DOS SERVICOS ADMINISTRATIVOS		135.760,00		135.760,00
09	Previdência Social		487.322,70		487.322,70
09	272 Previdência do Regime Estatutário		487.322,70		487.322,70
09	272 0007 ADMINISTRACAO PREVIDENCIARIA		487.322,70		487.322,70
09.272.0007.2187.0000	BENEFICIOS PREVIDENCIARIOS		487.322,70		487.322,70
99	Reserva de Contingência		20.200,00		20.200,00
99	999 Reserva de Contingência		20.200,00		20.200,00
99	999 9999 RESERVA DE CONTINGENCIA		20.200,00		20.200,00
99.999.9999.2199.0000	RESERVA DO REGIME PROPRIO DO SERVIDOR-RPPS		20.200,00		20.200,00
<b>TOTAL</b>		0,00	648.332,70	0,00	648.332,70
<b>TOTAL GERAL</b>		0,00	18.968.810,00	0,00	18.968.810,00

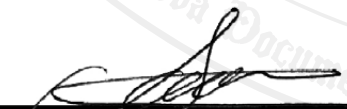
 ARNILTON NOGUEIRA DOS SANTOS  
 PREFEITO MUNICIPAL  
 819.419.863-15

 GONPLAN  
 CONTADOR CRC/PI 145  
 726.743.503-34





**NOVO ORIENTE DO PIAUÍ**

RUA 7 DE SETEMBRO, 480 - CNPJ:06.554.836/0001-14

Orçamento Programa - Exercício de 2020

Anexo 07

Page 1

**PROGRAMA DE TRABALHO DO GOVERNO  
DEMONSTRATIVO DE FUNÇÕES, SUBFUNÇÕES E PROGRAMAS  
POR PROJETOS, ATIVIDADES E OPERAÇÕES ESPECIAIS  
(Inc.II, § 2º, Art.2º)**

Código	Especificação	Operação Especial	Projetos	Atividades	Total
01	Legislativa	0,00	608.530,00	0,00	608.530,00
01	031 Ação Legislativa	0,00	608.530,00	0,00	608.530,00
01	031 0002 SERVIÇO DA DÍVIDA INTERNA	0,00	3.737,00	0,00	3.737,00
01.031.0002.1003.0000	ENCARGOS COM O PARCELAMENTO DA DÍVIDA	0,00	3.737,00	0,00	3.737,00
01	031 0016 ENCARGO LEGISLATIVO	0,00	604.793,00	0,00	604.793,00
01.031.0016.1001.0000	AMPLIAÇÃO E REFORMA DO PREDIO DA CAMARA MUNICIPAL	0,00	5.050,00	0,00	5.050,00
01.031.0016.1002.0000	AQUISIÇÃO DE IMOVEIS	0,00	5.050,00	0,00	5.050,00
01.031.0016.2001.0000	MANUT. ADMINISTRATIVA DO PODER LEGISLATIVO	0,00	594.188,00	0,00	594.188,00
01.031.0016.2002.0000	CONTRIBUIÇÃO A ENTIDADE	0,00	505,00	0,00	505,00
04	Administração	0,00	3.367.384,39	0,00	3.367.384,39
04	091 Defesa da Ordem Jurídica	0,00	53.262,35	0,00	53.262,35
04	091 0004 ASSISTENCIA JURIDICA	0,00	53.262,35	0,00	53.262,35
04.091.0004.2058.0000	ENCARGOS COM ASSESSORIA JURIDICA	0,00	53.262,35	0,00	53.262,35
04	122 Administração Geral	0,00	2.496.057,55	0,00	2.496.057,55
04	122 0003 SUPERVISAO E COORDENACAO ADMINISTRATIVA	0,00	2.372.236,60	0,00	2.372.236,60
04.122.0003.2003.0000	CONTRIBUIÇÃO A ENTIDADE	0,00	41.313,04	0,00	41.313,04
04.122.0003.2006.0000	MANUTENÇÃO DO GABINETE DO PREFEITO	0,00	415.782,11	0,00	415.782,11
04.122.0003.2007.0000	MANUTENÇÃO DA SEC. MUNIC. DE ADMINISTRAÇÃO E PLANEJAMENTO	0,00	1.623.235,29	0,00	1.623.235,29
04.122.0003.2055.0000	MANUT. DA SECRETARIA MUNICIPAL DE SAUDE	0,00	55.341,94	0,00	55.341,94
04.122.0003.2060.0000	MANUT. DO DEPTO. DA JUNTA DO SERVIÇO MILITAR	0,00	27.933,57	0,00	27.933,57
04.122.0003.2086.0000	PROMOÇÕES DE EVENTOS, RECEPÇÕES E CONFERÊNCIAS	0,00	1.515,00	0,00	1.515,00
04.122.0003.2135.0000	MANUTENÇÃO DO DEPT. DE PESSOAL	0,00	14.519,76	0,00	14.519,76
04.122.0003.2188.0000	MANUTENÇÃO DA PROCURADORIA GERAL DO MUNICÍPIO	0,00	35.298,49	0,00	35.298,49
04.122.0003.2189.0000	MANUTENÇÃO DA SEC. MUN. DE GOVERNO	0,00	153.257,40	0,00	153.257,40
04.122.0003.2191.0000	MANUTENÇÃO DO GABINETE DO VICE-PREFEITO	0,00	4.040,00	0,00	4.040,00
04	122 0006 ENCARGO JUDICIARIO	0,00	105.766,19	0,00	105.766,19
04.122.0006.2008.0000	IDENIZACOES E SENTENCAS JUDICIAIS	0,00	105.766,19	0,00	105.766,19
04	122 0015 REESTRUTURANDO NOVO ORIENTE	0,00	18.054,76	0,00	18.054,76
04.122.0015.1007.0000	REEQUIPAR O GABINETE DO PREFEITO	0,00	505,00	0,00	505,00
04.122.0015.1008.0000	REFORMA E/OU AMPL. E EQUIPAR A SEDE DA PREF. MUNICIPAL	0,00	2.525,00	0,00	2.525,00
04.122.0015.1027.0000	AQUISIÇÃO DE EQUIP. E MAT. PERMANENTE DA SECRETARIA	0,00	505,00	0,00	505,00
04.122.0015.2052.0000	MANUT. DO DEPTO. DE ALMOXARIFADO E PATRIMONIO	0,00	14.519,76	0,00	14.519,76
04	123 Administração Financeira	0,00	225.703,69	0,00	225.703,69
04	123 0003 SUPERVISAO E COORDENACAO ADMINISTRATIVA	0,00	225.703,69	0,00	225.703,69
04.123.0003.2033.0000	MANUTENÇÃO DOS SERVIÇOS CONTÁBEIS	0,00	148.755,83	0,00	148.755,83
04.123.0003.2051.0000	MANUTENÇÃO DO DEPTO. DE TRIBUTAÇÃO	0,00	41.783,70	0,00	41.783,70
04.123.0003.2088.0000	MANUTENÇÃO DO DEPTO. DE FINANÇAS	0,00	5.252,00	0,00	5.252,00
04.123.0003.2134.0000	MANUTENÇÃO DA TESOUREARIA	0,00	29.912,16	0,00	29.912,16
04	124 Controle Interno	0,00	43.882,48	0,00	43.882,48
04	124 0003 SUPERVISAO E COORDENACAO ADMINISTRATIVA	0,00	43.882,48	0,00	43.882,48
04.124.0003.2089.0000	MANUTENÇÃO DOS SERVIÇOS DA CONTROLADORIA GERAL	0,00	43.882,48	0,00	43.882,48
04	128 Formação de Recursos Humanos	0,00	606,00	0,00	606,00

**NOVO ORIENTE DO PIAUÍ**

RUA 7 DE SETEMBRO, 480 - CNPJ:06.554.836/0001-14

Orçamento Programa - Exercício de 2020

Anexo 07

Page 2

**PROGRAMA DE TRABALHO DO GOVERNO  
 DEMONSTRATIVO DE FUNÇÕES, SUBFUNÇÕES E PROGRAMAS  
 POR PROJETOS, ATIVIDADES E OPERAÇÕES ESPECIAIS**  
 (Inc. II, § 2º, Art. 2º)

Código	Especificação	Operação Especial	Projetos	Atividades	Total
04	Administração	0,00	3.367.384,39	0,00	3.367.384,39
04	128 Formação de Recursos Humanos	0,00	606,00	0,00	606,00
04	128 0001 TREINAMENTO E CAPACITACAO DE PESSOAL	0,00	606,00	0,00	606,00
04.128.0001.2010.0000	TREINAMENTO E CAPACITACAO DE PESSOAL	0,00	606,00	0,00	606,00
04	181 Policiamento	0,00	5.807,50	0,00	5.807,50
04	181 0005 POLICIAMENTO MILITAR	0,00	5.807,50	0,00	5.807,50
04.181.0005.2027.0000	ENCARGOS COM A SEGURANCA PUBLICA	0,00	5.807,50	0,00	5.807,50
04	182 Defesa Civil	0,00	13.711,76	0,00	13.711,76
04	182 0003 SUPERVISAO E COORDENACAO ADMINISTRATIVA	0,00	13.711,76	0,00	13.711,76
04.182.0003.2067.0000	MANUTENCAO DO DEPTO. DE DEFESA CIVIL	0,00	13.711,76	0,00	13.711,76
04	271 Previdência Básica	0,00	187.061,09	0,00	187.061,09
04	271 0007 ADMINISTRACAO PREVIDENCIARIA	0,00	187.061,09	0,00	187.061,09
04.271.0007.2061.0000	ENCARGOS COM A PREVIDENCIA SOCIAL	0,00	186.657,09	0,00	186.657,09
04.271.0007.2093.0000	ENCARGOS COM INATIVOS E PENSIONISTAS	0,00	404,00	0,00	404,00
04	272 Previdência do Regime Estatutário	0,00	140.810,00	0,00	140.810,00
04	272 0007 ADMINISTRACAO PREVIDENCIARIA	0,00	140.810,00	0,00	140.810,00
04.272.0007.1100.0000	AQUISICAO DE EQUIPAMENTOS E MATERIAIS PERMANENTES	0,00	5.050,00	0,00	5.050,00
04.272.0007.2186.0000	MANUTENCAO DOS SERVICOS ADMINISTRATIVOS	0,00	135.760,00	0,00	135.760,00
04	606 Extensão Rural	0,00	1.717,00	0,00	1.717,00
04	606 0014 PRESERV.E INCENTIVO A AGROPEC.E AO MEIO AMBIENTE	0,00	1.717,00	0,00	1.717,00
04.606.0014.2066.0000	MANUTENCAO DO DEPTO. DO INCRA	0,00	1.717,00	0,00	1.717,00
04	722 Telecomunicações	0,00	1.515,00	0,00	1.515,00
04	722 0015 REESTRUTURANDO NOVO ORIENTE	0,00	1.515,00	0,00	1.515,00
04.722.0015.2049.0000	MANUTENCAO DOS SERVICOS TELEFONICOS	0,00	1.515,00	0,00	1.515,00
04	752 Energia Elétrica	0,00	197.249,97	0,00	197.249,97
04	752 0015 REESTRUTURANDO NOVO ORIENTE	0,00	197.249,97	0,00	197.249,97
04.752.0015.2091.0000	ENCARGOS COM A ELETROBRAS	0,00	197.249,97	0,00	197.249,97
08	Assistência Social	0,00	992.464,38	0,00	992.464,38
08	241 Assistência ao Idoso	0,00	7.575,00	0,00	7.575,00
08	241 0013 BEM ESTAR SOCIAL	0,00	7.575,00	0,00	7.575,00
08.241.0013.1052.0000	CONST. E REST. DO CENTRO DE CONVIV. DE IDOSOS	0,00	5.555,00	0,00	5.555,00
08.241.0013.2078.0000	PROGRAMA DE AMPARO AO IDOSO	0,00	2.020,00	0,00	2.020,00
08	242 Assistência ao Portador de Deficiência	0,00	4.040,00	0,00	4.040,00



**NOVO ORIENTE DO PIAUÍ**

RUA 7 DE SETEMBRO, 480 - CNPJ:06.554.836/0001-14

Orçamento Programa - Exercício de 2020

Anexo 07

Page 3

**PROGRAMA DE TRABALHO DO GOVERNO  
DEMONSTRATIVO DE FUNÇÕES, SUBFUNÇÕES E PROGRAMAS  
POR PROJETOS, ATIVIDADES E OPERAÇÕES ESPECIAIS  
(Inc.II, § 2º, Art.2º)**

Código	Especificação	Operação Especial	Projetos	Atividades	Total
08	Assistência Social	0,00	992.464,38	0,00	992.464,38
08	242 Assistência ao Portador de Deficiência	0,00	4.040,00	0,00	4.040,00
08	242 0013 BEM ESTAR SOCIAL	0,00	4.040,00	0,00	4.040,00
08.242.0013.2011.0000	BPC-BENEF.DE PREST. CONTINUADA - CAPACITACAO	0,00	909,00	0,00	909,00
08.242.0013.2115.0000	MANUTENCAO DO BPC	0,00	1.515,00	0,00	1.515,00
08.242.0013.2181.0000	APOIO A FAMILIA E AO DEFICIENTE	0,00	1.616,00	0,00	1.616,00
08	243 Assistência à Criança e ao Adolescente	0,00	255.528,99	0,00	255.528,99
08	243 0013 BEM ESTAR SOCIAL	0,00	255.528,99	0,00	255.528,99
08.243.0013.1054.0000	CONSTRUCAO DE CRECHE	0,00	5.050,00	0,00	5.050,00
08.243.0013.2032.0000	IMPLANTACAO E MANUTENCAO DO CENTRO DE JUVENTUDE	0,00	1.515,00	0,00	1.515,00
08.243.0013.2035.0000	MANUTENCAO E APOIO AOS CONSELHOS TUTELARES	0,00	66.919,57	0,00	66.919,57
08.243.0013.2084.0000	MANUTENCAO DO PROGRAMA CRIANÇA FELIZ	0,00	182.044,42	0,00	182.044,42
08	244 Assistência Comunitária	0,00	724.916,39	0,00	724.916,39
08	244 0013 BEM ESTAR SOCIAL	0,00	724.916,39	0,00	724.916,39
08.244.0013.1020.0000	AQUISICAO DE EQUIP. E MATERIAL PERMANENTE	0,00	5.555,00	0,00	5.555,00
08.244.0013.1034.0000	CONSTRUCAO E RECUPERACAO DA SEC. MUNIC. DE ASSIT. SOCIAL	0,00	404,00	0,00	404,00
08.244.0013.1053.0000	CONST. E EQUIPAR CENTRO DE REFER. DE ASSIST. SOCIAL-CRAS	0,00	6.417,54	0,00	6.417,54
08.244.0013.1075.0000	AQUISICAO DE EQUIPAMENTOS P/SMAS	0,00	202,00	0,00	202,00
08.244.0013.2030.0000	FORNECIMENTO DE CESTAS DE ALIMENTACAO	0,00	505,00	0,00	505,00
08.244.0013.2031.0000	PROGRAMA DE GERACAO DE EMPREGO E RENDA	0,00	1.515,00	0,00	1.515,00
08.244.0013.2034.0000	ENCARGOS COM TRANSPORTE DE DOENTES	0,00	606,00	0,00	606,00
08.244.0013.2036.0000	MANUTENCAO DO PBF/PAIF/CRAS	0,00	8.794,07	0,00	8.794,07
08.244.0013.2038.0000	MANUT.DOS SERVS.DE CONVIVON.E FORTAL DE VINCULOS-SCFV	0,00	18.387,05	0,00	18.387,05
08.244.0013.2039.0000	MANUTENCAO DO IGD-SUAS	0,00	12.352,30	0,00	12.352,30
08.244.0013.2041.0000	IGDBF-INDICE DE GESTAO DESC. DO BOLSA FAMILIA	0,00	23.930,94	0,00	23.930,94
08.244.0013.2057.0000	MANUT. DA SECRETARIA DE ASSISTENCIA SOCIAL	0,00	416.760,34	0,00	416.760,34
08.244.0013.2081.0000	ENCARGOS COM OS SERVICOS FUNERARIOS	0,00	5.156,05	0,00	5.156,05
08.244.0013.2082.0000	MANUTENCAO DO FUNDO MUNICIPAL DE ASSISTENCIA SOCIAL	0,00	224.331,10	0,00	224.331,10
08	845 Transferências	0,00	404,00	0,00	404,00
08	845 0013 BEM ESTAR SOCIAL	0,00	404,00	0,00	404,00
08.845.0013.2130.0000	APOIO E INCENTIVO A ASSOCIACAO	0,00	404,00	0,00	404,00
09	Previdência Social	0,00	487.322,70	0,00	487.322,70
09	272 Previdência do Regime Estatutário	0,00	487.322,70	0,00	487.322,70
09	272 0007 ADMINISTRACAO PREVIDENCIARIA	0,00	487.322,70	0,00	487.322,70
09.272.0007.2187.0000	BENEFICIOS PREVIDENCIARIOS	0,00	487.322,70	0,00	487.322,70
10	Saúde	0,00	4.582.645,73	0,00	4.582.645,73
10	122 Administração Geral	0,00	5.843,86	0,00	5.843,86
10	122 0009 SAUDE INTENSIFICADA	0,00	5.843,86	0,00	5.843,86
10.122.0009.2079.0000	MANUTENCAO DO FUNDO MUNICIPAL DE SAUDE	0,00	5.843,86	0,00	5.843,86
10	301 Atenção Básica	0,00	1.743.644,81	0,00	1.743.644,81



**NOVO ORIENTE DO PIAUÍ**

RUA 7 DE SETEMBRO, 480 - CNPJ:06.554.836/0001-14

Orçamento Programa - Exercício de 2020

Anexo 07

Page 4

**PROGRAMA DE TRABALHO DO GOVERNO  
 DEMONSTRATIVO DE FUNÇÕES, SUBFUNÇÕES E PROGRAMAS  
 POR PROJETOS, ATIVIDADES E OPERAÇÕES ESPECIAIS**  
 (Inc.II, § 2º, Art.2º)

Código	Especificação	Operação Especial	Projetos	Atividades	Total
10	Saúde	0,00	4.582.645,73	0,00	4.582.645,73
10	301 Atenção Básica	0,00	1.743.644,81	0,00	1.743.644,81
10	301 0009 SAÚDE INTENSIFICADA	0,00	1.743.644,81	0,00	1.743.644,81
10.301.0009.1009.0000	AQUISIÇÃO DE EQUIPAMENTOS MEDICOS E HOSPITALARES	0,00	101.000,00	0,00	101.000,00
10.301.0009.1020.0000	AQUISIÇÃO DE EQUIP. E MATERIAL PERMANENTE	0,00	101.000,00	0,00	101.000,00
10.301.0009.1043.0000	AQUISIÇÃO DE EQUIPAMENTOS PARA O HPP	0,00	5.050,00	0,00	5.050,00
10.301.0009.1046.0000	REFORMA E AMPLIAÇÃO DO HPP	0,00	10.100,00	0,00	10.100,00
10.301.0009.1068.0000	CONST. AMPL. E REF. POSTOS DE SAÚDE E DA SEC. MUNIC. DE SAÚDE	0,00	5.050,00	0,00	5.050,00
10.301.0009.1069.0000	AQUISIÇÃO DE VEICULOS	0,00	5.050,00	0,00	5.050,00
10.301.0009.1077.0000	CONST., REST, AMPLIAR E EQUIPAR O CENTRO DE SAÚDE	0,00	10.100,00	0,00	10.100,00
10.301.0009.1080.0000	AQUISIÇÃO DE AMBULANCIA	0,00	80.800,00	0,00	80.800,00
10.301.0009.1096.0000	CONSTRUÇÃO DE ACADEMIA DE SAÚDE	0,00	84.840,00	0,00	84.840,00
10.301.0009.1098.0000	CONSTRUIR, RESTAURAR, EMPLIAR E EQUIPAR UBS	0,00	147.965,00	0,00	147.965,00
10.301.0009.1099.0000	VIG.ALIM.NUTRICIONAL C/ADESO AO PMAQ-AB-HOMOLOGADOS	0,00	505,00	0,00	505,00
10.301.0009.2018.0000	MANUTENÇÃO DO PROGRAMA DE SAÚDE NA ESCOLA	0,00	5.555,00	0,00	5.555,00
10.301.0009.2025.0000	ATIVIDADES BÁSICAS DE CONTROLE SOCIAL	0,00	505,00	0,00	505,00
10.301.0009.2026.0000	PROGRAMA DE ATENÇÃO BÁSICA DE SAÚDE-PAB	0,00	924.188,38	0,00	924.188,38
10.301.0009.2062.0000	PROGRAMA DE ASSISTENCIA FARMACEUTICA BASICA-AFB	0,00	39.749,56	0,00	39.749,56
10.301.0009.2079.0000	MANUTENÇÃO DO FUNDO MUNICIPAL DE SAÚDE	0,00	106.068,18	0,00	106.068,18
10.301.0009.2182.0000	PROG.DE MELHORIA DO ACESSO E DA QUALIDADE-PMAQ	0,00	57.738,67	0,00	57.738,67
10.301.0009.2183.0000	MANUTENÇÃO DO NUCLEO DE APOIO A SAÚDE DA FAMILIA - NASF	0,00	56.865,02	0,00	56.865,02
10.301.0009.2184.0000	COMPENSAÇÃO DE ESPECIFICIDADES REGIONAIS	0,00	1.515,00	0,00	1.515,00
10	302 Assistência Hospitalar e Ambulatorial	0,00	1.909.726,18	0,00	1.909.726,18
10	302 0009 SAÚDE INTENSIFICADA	0,00	1.909.726,18	0,00	1.909.726,18
10.302.0009.1071.0000	REFORMA E AMPLIAÇÃO HPP-HOSP. DE PEQUENO PORTE	0,00	5.050,00	0,00	5.050,00
10.302.0009.1072.0000	AQUISIÇÃO DE EQUIPAMENTOS E MATERIAL PERMANENTE	0,00	15.150,00	0,00	15.150,00
10.302.0009.2019.0000	AQUISIÇÃO DE MATERIAL E MEDICAMENTOS	0,00	2.964,35	0,00	2.964,35
10.302.0009.2024.0000	CONSERVAÇÃO E LIMPEZA DE POSTOS DE SAÚDE E DA SMS	0,00	2.020,00	0,00	2.020,00
10.302.0009.2079.0000	MANUTENÇÃO DO FUNDO MUNICIPAL DE SAÚDE	0,00	1.500.741,83	0,00	1.500.741,83
10.302.0009.2116.0000	MANUTENÇÃO DO HPP-HOSPITAL DE PEQUENO PORTE	0,00	383.800,00	0,00	383.800,00
10	303 Suporte Profilático e Terapêutico	0,00	759.036,21	0,00	759.036,21
10	303 0009 SAÚDE INTENSIFICADA	0,00	759.036,21	0,00	759.036,21
10.303.0009.1044.0000	AQUISIÇÃO DE GABINETES ODONTOLÓGICOS	0,00	505,00	0,00	505,00
10.303.0009.1045.0000	AQUIS. DE EQUIPAMENTOS (KITS PARA AGENTE DE SAÚDE)	0,00	505,00	0,00	505,00
10.303.0009.1048.0000	AQUIS. DE VEICULOS PARA A EQUIPE DO PSF	0,00	2.020,00	0,00	2.020,00
10.303.0009.1095.0000	AQUISIÇÃO DE UNIDADE ODONTOLÓGICA MÓVEL	0,00	4.040,00	0,00	4.040,00
10.303.0009.2075.0000	ACOES DO PROGRAMA DE SAÚDE BUCAL - PSB	0,00	112.252,41	0,00	112.252,41
10.303.0009.2076.0000	ACOES DO PROG. AGENTES COMUNITARIOS DE SAÚDE-PACS	0,00	213.626,11	0,00	213.626,11
10.303.0009.2077.0000	ACOES DO PROGRAMA SAÚDE DA FAMILIA - PSF	0,00	426.087,69	0,00	426.087,69
10	304 Vigilância Sanitária	0,00	118.331,60	0,00	118.331,60
10	304 0009 SAÚDE INTENSIFICADA	0,00	118.331,60	0,00	118.331,60
10.304.0009.2128.0000	ENCARGO COM VIGILANCIA E INSPENCAO SANITARIA	0,00	118.331,60	0,00	118.331,60
10	305 Vigilância Epidemiológica	0,00	44.346,07	0,00	44.346,07
10	305 0009 SAÚDE INTENSIFICADA	0,00	44.346,07	0,00	44.346,07
10.305.0009.1026.0000	AQUISIÇÃO DE EQUIPAMENTOS	0,00	505,00	0,00	505,00
10.305.0009.2028.0000	MANUT. DO PROG. DE ERRAD. E CONT. DE DOENÇAS-PPI/ECD	0,00	43.841,07	0,00	43.841,07
10	306 Alimentação e Nutrição	0,00	1.717,00	0,00	1.717,00



**NOVO ORIENTE DO PIAUÍ**

RUA 7 DE SETEMBRO, 480 - CNPJ:06.554.836/0001-14

Orçamento Programa - Exercício de 2020

Anexo 07

Page 5

**PROGRAMA DE TRABALHO DO GOVERNO  
DEMONSTRATIVO DE FUNÇÕES, SUBFUNÇÕES E PROGRAMAS  
POR PROJETOS, ATIVIDADES E OPERAÇÕES ESPECIAIS**  
(Inc.II, § 2º, Art.2º)

Código	Especificação	Operação Especial	Projetos	Atividades	Total
10	Saúde	0,00	4.582.645,73	0,00	4.582.645,73
10	306 Alimentação e Nutrição	0,00	1.717,00	0,00	1.717,00
10	306 0009 SAUDE INTENSIFICADA	0,00	1.717,00	0,00	1.717,00
10.306.0009.2029.0000	ACOES DE COMBATE A CARENCIA NUTRACIONAL	0,00	1.717,00	0,00	1.717,00
12	Educação	0,00	5.862.514,70	0,00	5.862.514,70
12	122 Administração Geral	0,00	108.925,47	0,00	108.925,47
12	122 0010 EDUCACAO NOTA 10	0,00	108.925,47	0,00	108.925,47
12.122.0010.2021.0000	ADMINISTRACAO E ENCARGOS DA SECRETARIA	0,00	108.925,47	0,00	108.925,47
12	128 Formação de Recursos Humanos	0,00	2.323,00	0,00	2.323,00
12	128 0010 EDUCACAO NOTA 10	0,00	2.323,00	0,00	2.323,00
12.128.0010.2009.0000	CAPACITACAO CONTINUADA DE PROFESSORES	0,00	2.323,00	0,00	2.323,00
12	361 Ensino Fundamental	0,00	5.591.673,10	0,00	5.591.673,10
12	361 0010 EDUCACAO NOTA 10	0,00	5.591.673,10	0,00	5.591.673,10
12.361.0010.1005.0000	CONSTR. AMPL. E REFORM. DE UNIDADES ESCOLARES	0,00	15.150,00	0,00	15.150,00
12.361.0010.1006.0000	AQUISICAO DE VEICULOS	0,00	5.050,00	0,00	5.050,00
12.361.0010.1012.0000	AQUISICAO DE EQUIP. P/EDUCACAO DE JOVENS E ADULTOS	0,00	5.050,00	0,00	5.050,00
12.361.0010.1033.0000	AQUISICAO EQUIP. E MAT. PERMANENTE P/UNIDADE ESCOLAR	0,00	10.100,00	0,00	10.100,00
12.361.0010.1035.0000	CONSTRUCAO DE QUADRA POLIESPORTIVA	0,00	101.000,00	0,00	101.000,00
12.361.0010.1036.0000	CONST. AMPL. E REST. DE UNIDADES ESCOLARES	0,00	40.400,00	0,00	40.400,00
12.361.0010.1037.0000	AQUISICAO DE BENS IMOVEIS	0,00	20.200,00	0,00	20.200,00
12.361.0010.1038.0000	AQUISICAO DE VEICULO	0,00	49.591,00	0,00	49.591,00
12.361.0010.1047.0000	REEQUIPAMENTO DE UNIDADE ESCOLAR	0,00	5.050,00	0,00	5.050,00
12.361.0010.1074.0000	AQUISICAO DE IMOVEIS	0,00	5.050,00	0,00	5.050,00
12.361.0010.2016.0000	CONSERVACAO E LIMPEZA DE UNIDADES ESCOLARES	0,00	19.874,78	0,00	19.874,78
12.361.0010.2017.0000	MANUT. PROG. NACIONAL DE ALIMENTACAO ESCOLAR	0,00	85.359,14	0,00	85.359,14
12.361.0010.2020.0000	MANUT. PROG. NAC. DE APOIO AO TRANSP. ESCOLAR-PNAT	0,00	172.104,00	0,00	172.104,00
12.361.0010.2022.0000	MANUTENCAO DO PROGRAMA SALARIO EDUCACAO	0,00	62.983,60	0,00	62.983,60
12.361.0010.2050.0000	MANUTENCAO DA EDUCACAO DE JOVENS E ADULTOS	0,00	8.484,00	0,00	8.484,00
12.361.0010.2063.0000	MANUTENCAO DO ENSINO FUNDAMENTAL	0,00	569.712,72	0,00	569.712,72
12.361.0010.2064.0000	MANUTENCAO DE POCOS DAS ESCOLAS MUNICIPAIS	0,00	7.878,00	0,00	7.878,00
12.361.0010.2095.0000	ENCARGOS COM A ALFABETIZACAO SOLIDARIA	0,00	3.585,50	0,00	3.585,50
12.361.0010.2096.0000	MANUT. DO PROG. DINHEIRO DIRETO NA ESCOLA- PDDE	0,00	10.251,50	0,00	10.251,50
12.361.0010.2098.0000	TREINAMENTO E CAPACITACAO DE PESSOAL	0,00	1.515,00	0,00	1.515,00
12.361.0010.2099.0000	MANUTENCAO DE POCOS DAS ESCOLAS MUNICIPAIS	0,00	10.100,00	0,00	10.100,00
12.361.0010.2100.0000	ENCARGOS COM O MAGISTERIO - 60%	0,00	2.825.343,70	0,00	2.825.343,70
12.361.0010.2101.0000	ENCARGO C/ PESSOAL ADMINISTRATIVO - 40%	0,00	1.009.537,42	0,00	1.009.537,42
12.361.0010.2102.0000	MANUTENCAO E DESENVOL. DO ENSINO 40%	0,00	222.520,17	0,00	222.520,17
12.361.0010.2103.0000	MANUTENCAO DOS SERVICOS DE TRANSPORTE ESCOLAR	0,00	270.131,57	0,00	270.131,57
12.361.0010.2108.0000	MANUTENCAO E ENCARGOS DA EDUCACAO DE JOVENS E ADULTOS - 40%	0,00	1.111,00	0,00	1.111,00
12.361.0010.2109.0000	ENCARGOS C/MAGISTERIO EDUC. JOVENS ADULTOS - 60%	0,00	6.868,00	0,00	6.868,00
12.361.0010.2117.0000	MANUTENCAO E ENCARGOS DA EDUCACAO ESPECIAL - 40%	0,00	707,00	0,00	707,00
12.361.0010.2118.0000	ENCARGOS C/MAGISTERIO EDUCACAO ESPECIAL 60%	0,00	3.030,00	0,00	3.030,00
12.361.0010.2121.0000	AQUISICAO DE MATERIAL DIDATICO/PEDAGOGICO	0,00	4.646,00	0,00	4.646,00
12.361.0010.2122.0000	ATENDIMENTO AO EXCEPCIONAL	0,00	2.626,00	0,00	2.626,00
12.361.0010.2124.0000	MANUTENCAO DO PROGRAMA BRASIL ALFABETIZADO	0,00	4.848,00	0,00	4.848,00
12.361.0010.2138.0000	ENCARGO COM TRANSPORTE DE ALUNOS	0,00	3.030,00	0,00	3.030,00
12.361.0010.2185.0000	MANUTENCAO DO BRALF	0,00	28.785,00	0,00	28.785,00
12	362 Ensino Médio	0,00	32.976,50	0,00	32.976,50

**NOVO ORIENTE DO PIAUÍ**

RUA 7 DE SETEMBRO, 480 - CNPJ:06.554.836/0001-14

Orçamento Programa - Exercício de 2020

Anexo 07

Page 6

**PROGRAMA DE TRABALHO DO GOVERNO  
 DEMONSTRATIVO DE FUNÇÕES, SUBFUNÇÕES E PROGRAMAS  
 POR PROJETOS, ATIVIDADES E OPERAÇÕES ESPECIAIS**  
 (Inc. II, § 2º, Art. 2º)

Código	Especificação	Operação Especial	Projetos	Atividades	Total
12	Educação	0,00	5.862.514,70	0,00	5.862.514,70
12	362 Ensino Médio	0,00	32.976,50	0,00	32.976,50
12	362 0010 EDUCACAO NOTA 10	0,00	32.976,50	0,00	32.976,50
12.362.0010.1039.0000	CONSTR., AMPL. E REF. UNID. ESCOLARES DO ENSINO MEDIO	0,00	10.100,00	0,00	10.100,00
12.362.0010.2023.0000	MANUTENCAO DO ENSINO MEDIO	0,00	22.876,50	0,00	22.876,50
12	365 Educação Infantil	0,00	126.616,63	0,00	126.616,63
12	365 0010 EDUCACAO NOTA 10	0,00	126.616,63	0,00	126.616,63
12.365.0010.1011.0000	CONSTR. AMPLIAR, RESTAURAR E EQUIPAR CRECHES	0,00	4.040,00	0,00	4.040,00
12.365.0010.1040.0000	CONSTRUIR E EQUIPAR CRECHES	0,00	10.100,00	0,00	10.100,00
12.365.0010.1041.0000	CONSTRUCAO DE PARQUE INFANTIL	0,00	10.100,00	0,00	10.100,00
12.365.0010.1073.0000	CONST., AMPLIAR, REST. E EQUIPAR PRE-ESCOLA	0,00	4.040,00	0,00	4.040,00
12.365.0010.2065.0000	MANUTENCAO DA EDUCACAO INFANTIL	0,00	53.896,63	0,00	53.896,63
12.365.0010.2104.0000	ENCARGO C/PESSOAL DO MAGISTERIO PRE-ESCOLAR 60%	0,00	2.727,00	0,00	2.727,00
12.365.0010.2105.0000	MANUTENCAO E ENCARGOS ENSINO INFANTIL - 40%	0,00	4.848,00	0,00	4.848,00
12.365.0010.2106.0000	ENCARGOS PESSOAL DO MAGISTERIO ENSINO INFANTIL 60%	0,00	10.605,00	0,00	10.605,00
12.365.0010.2107.0000	MANUTENCAO E ENCARGO DO PRE-ESCOLAR 40%	0,00	3.030,00	0,00	3.030,00
12.365.0010.2123.0000	MANUTENCAO DO ENSINO PRE-ESCOLAR	0,00	23.230,00	0,00	23.230,00
13	Cultura	0,00	5.757,00	0,00	5.757,00
13	122 Administração Geral	0,00	909,00	0,00	909,00
13	122 0011 SOERGUENDO NOSSA CULTURA	0,00	909,00	0,00	909,00
13.122.0011.2125.0000	MANUTENCAO DE BIBLIOTECA PUBLICA	0,00	909,00	0,00	909,00
13	392 Difusão Cultural	0,00	4.848,00	0,00	4.848,00
13	392 0011 SOERGUENDO NOSSA CULTURA	0,00	4.848,00	0,00	4.848,00
13.392.0011.2044.0000	APOIO A ATIVIDADES CULTURAIS DO MUNICIPIO	0,00	1.212,00	0,00	1.212,00
13.392.0011.2047.0000	MANUTEN.E MANTER BANDA DE MUSICA	0,00	808,00	0,00	808,00
13.392.0011.2048.0000	MANUTENCAO DO DEPARTAMENTO DE CULTURA	0,00	2.020,00	0,00	2.020,00
13.392.0011.2097.0000	FORMACAO DE GRUPOS DE CAPOEIRA E DANCA	0,00	808,00	0,00	808,00
15	Urbanismo	0,00	1.308.338,85	0,00	1.308.338,85
15	121 Planejamento e Orçamento	0,00	909,00	0,00	909,00
15	121 0015 REESTRUTURANDO NOVO ORIENTE	0,00	909,00	0,00	909,00
15.121.0015.2054.0000	CRIACAO E ACOMPANHAMENTO DO PLANO DIRETOR	0,00	909,00	0,00	909,00
15	122 Administração Geral	0,00	51.510,00	0,00	51.510,00
15	122 0015 REESTRUTURANDO NOVO ORIENTE	0,00	51.510,00	0,00	51.510,00
15.122.0015.1004.0000	AQUISICAO DE IMOVEIS	0,00	51.510,00	0,00	51.510,00
15	451 Infra-Estrutura Urbana	0,00	691.963,12	0,00	691.963,12





**NOVO ORIENTE DO PIAUÍ**

RUA 7 DE SETEMBRO, 480 - CNPJ:06.554.836/0001-14

Orçamento Programa - Exercício de 2020

Anexo 07

Page 7

**PROGRAMA DE TRABALHO DO GOVERNO  
DEMONSTRATIVO DE FUNÇÕES, SUBFUNÇÕES E PROGRAMAS  
POR PROJETOS, ATIVIDADES E OPERAÇÕES ESPECIAIS**

(Inc.II, § 2º, Art.2º)

Código	Especificação	Operação Especial	Projetos	Atividades	Total
15	Urbanismo	0,00	1.308.338,85	0,00	1.308.338,85
15 451	Infra-Estrutura Urbana	0,00	691.963,12	0,00	691.963,12
15 451 0015	REESTRUTURANDO NOVO ORIENTE	0,00	691.963,12	0,00	691.963,12
15.451.0015.1010.0000	CONSTRUCAO DO PREDIO DE ALMOXARIFADO	0,00	1.010,00	0,00	1.010,00
15.451.0015.1019.0000	CONST. AMPL. E RECUP. REDE DE ENERGIA ELETRICA URBANA/RURAL	0,00	4.040,00	0,00	4.040,00
15.451.0015.1021.0000	ABERTURA E ADEQUACAO DE VIAS URBANAS	0,00	8.080,00	0,00	8.080,00
15.451.0015.1022.0000	CONSTRUCAO E REFORMA DE PRACAS/AREAS DE LAZER	0,00	5.050,00	0,00	5.050,00
15.451.0015.1023.0000	ABERTURA E PAVIMENTACAO DE RUAS E AVENIDAS	0,00	2.020,00	0,00	2.020,00
15.451.0015.1042.0000	CONSTRUCAO E RECUPERACAO DE CALCAMENTO	0,00	305.727,00	0,00	305.727,00
15.451.0015.1051.0000	CONST. AMPL. REST. DE PREDIOS PUBLICOS	0,00	2.020,00	0,00	2.020,00
15.451.0015.1067.0000	CONST. JARDIM PUBLICO, PARQUE AMBIENTAL E PARQUE ECOLOGICO	0,00	1.010,00	0,00	1.010,00
15.451.0015.1087.0000	CONSTRUCAO DO QUADRA POLIESPORTIVA	0,00	1.010,00	0,00	1.010,00
15.451.0015.1088.0000	CONSTRUCAO DE ASFALTO	0,00	60.600,00	0,00	60.600,00
15.451.0015.1089.0000	CONSTRUCAO DE COZINHA COMUNITARIA	0,00	2.020,00	0,00	2.020,00
15.451.0015.1094.0000	URBANIZACAO DE AVENIDAS	0,00	2.525,00	0,00	2.525,00
15.451.0015.2053.0000	MANUT. DA SECRETARIA MUNICIPAL DE OBRAS E SERVICOS	0,00	294.427,12	0,00	294.427,12
15.451.0015.2070.0000	CONSERVACAO E ARBORIZACAO DE AVENIDAS	0,00	606,00	0,00	606,00
15.451.0015.2087.0000	MANUTENCAO DE RUAS E AVENIDAS	0,00	909,00	0,00	909,00
15.451.0015.2137.0000	CONSERVACAO DE CALCAMENTOS	0,00	909,00	0,00	909,00
15 452	Serviços Urbanos	0,00	537.191,73	0,00	537.191,73
15 452 0015	REESTRUTURANDO NOVO ORIENTE	0,00	537.191,73	0,00	537.191,73
15.452.0015.1050.0000	CONSTRUCAO, REFORMA E AMPLIACAO DE CEMITRIO	0,00	202,00	0,00	202,00
15.452.0015.2014.0000	MANUT. E CONSERV. DE PRACAS, PARQUES E OUTROS LOGRADOUROS	0,00	3.131,00	0,00	3.131,00
15.452.0015.2071.0000	MANUTENCAO E CONSERVACAO DE CEMITERIOS PUBLICOS	0,00	1.515,00	0,00	1.515,00
15.452.0015.2085.0000	MANUTENCAO DO DEPTO. DE LIMPEZA PUBLICA	0,00	532.343,73	0,00	532.343,73
15 453	Transportes Coletivos Urbanos	0,00	1.515,00	0,00	1.515,00
15 453 0015	REESTRUTURANDO NOVO ORIENTE	0,00	1.515,00	0,00	1.515,00
15.453.0015.2140.0000	MANUT. DOS SERVICOS DE SERGURANCA E EDUCACAO NO TRANSITO	0,00	1.515,00	0,00	1.515,00
15 752	Energia Elétrica	0,00	25.250,00	0,00	25.250,00
15 752 0015	REESTRUTURANDO NOVO ORIENTE	0,00	25.250,00	0,00	25.250,00
15.752.0015.2094.0000	MANUTENCAO DOS SERVICOS DE ILUMINACAO PUBLICA	0,00	25.250,00	0,00	25.250,00
16	Habituação	0,00	52.520,00	0,00	52.520,00
16 482	Habituação Urbana	0,00	52.520,00	0,00	52.520,00
16 482 0015	REESTRUTURANDO NOVO ORIENTE	0,00	52.520,00	0,00	52.520,00
16.482.0015.1028.0000	PROGRAMA DE MELHORIA HABITACIONAL	0,00	2.020,00	0,00	2.020,00
16.482.0015.2111.0000	MELHORIA DE UNIDADES HABITACIONAIS	0,00	50.500,00	0,00	50.500,00
17	Saneamento	0,00	429.928,72	0,00	429.928,72
17 452	Serviços Urbanos	0,00	1.212,00	0,00	1.212,00
17 452 0015	REESTRUTURANDO NOVO ORIENTE	0,00	1.212,00	0,00	1.212,00
17.452.0015.2127.0000	PROGRAMA DE ASSIST. SOCIAL EM SANEAMENTO	0,00	1.212,00	0,00	1.212,00

**NOVO ORIENTE DO PIAUÍ**

RUA 7 DE SETEMBRO, 480 - CNPJ:06.554.836/0001-14

Orçamento Programa - Exercício de 2020

Anexo 07

Page 8

**PROGRAMA DE TRABALHO DO GOVERNO  
 DEMONSTRATIVO DE FUNÇÕES, SUBFUNÇÕES E PROGRAMAS  
 POR PROJETOS, ATIVIDADES E OPERAÇÕES ESPECIAIS**

(Inc.II, § 2º, Art.2º)

Código	Especificação	Operação Especial	Projetos	Atividades	Total
17	Saneamento	0,00	429.928,72	0,00	429.928,72
17	511 Saneamento Básico Rural	0,00	26.167,08	0,00	26.167,08
17	511 0015 REESTRUTURANDO NOVO ORIENTE	0,00	26.167,08	0,00	26.167,08
17.511.0015.1029.0000	CONSTRUÇÃO E RESTAUR. DE CHAFARIZES E CAIXAS D AGUA	0,00	2.525,00	0,00	2.525,00
17.511.0015.1056.0000	CONSTRUÇÃO E AMPLIAÇÃO DE ACUDES E BARRAGENS	0,00	3.030,00	0,00	3.030,00
17.511.0015.1061.0000	PERFURAR E RESTAURAR POCOS TUBULARES E CACIMBAES	0,00	4.040,00	0,00	4.040,00
17.511.0015.2073.0000	MANUTENÇÃO DE POCOS, CHAFARIZES E CAIXA D'AGUA	0,00	16.572,08	0,00	16.572,08
17	512 Saneamento Básico Urbano	0,00	402.549,64	0,00	402.549,64
17	512 0015 REESTRUTURANDO NOVO ORIENTE	0,00	402.549,64	0,00	402.549,64
17.512.0015.1018.0000	CONSTRUÇÃO DE LAVANDERIAS PUBLICAS	0,00	2.020,00	0,00	2.020,00
17.512.0015.1030.0000	CONST. E AMPL. DE SISTEMA DE ABASTECIMENTO DE D AGUA	0,00	80.800,00	0,00	80.800,00
17.512.0015.1032.0000	CONSTRUÇÃO E RESTAURAÇÃO DE ATERRO SANITARIO	0,00	20.200,00	0,00	20.200,00
17.512.0015.1070.0000	CONST. DE MODULOS SANITARIOS DOMICILIARES	0,00	40.400,00	0,00	40.400,00
17.512.0015.1078.0000	CONST. E RESTAUR. DE ESGOTOS E UNIDADES SANITARIAS	0,00	40.400,00	0,00	40.400,00
17.512.0015.1081.0000	IMPLANTACAO DE UNID. DE MANEJOS E RESIDUOS SOLIDOS	0,00	53.025,00	0,00	53.025,00
17.512.0015.1082.0000	CONST. E RESTAUR. DE GALERIAS E PONTOS PLUVIAIS	0,00	2.020,00	0,00	2.020,00
17.512.0015.1083.0000	CONST. E RESTAUR. DE CANAIS DE DRENAGEM	0,00	2.020,00	0,00	2.020,00
17.512.0015.2013.0000	CONSERVACAO E REFORMA DE LAVANDERIAS PUBLICAS	0,00	4.040,00	0,00	4.040,00
17.512.0015.2042.0000	MANUTENCAO DE UNIDADE SANITARIAS	0,00	1.515,00	0,00	1.515,00
17.512.0015.2110.0000	MANUTENCAO E CONSERVACAO DO SISTEMA DE ABAST. D AGUA	0,00	156.109,64	0,00	156.109,64
18	Gestão Ambiental	0,00	240.380,00	0,00	240.380,00
18	541 Preservação e Conservação Ambiental	0,00	240.380,00	0,00	240.380,00
18	541 0014 PRESERV.E INCENTIVO A AGROPEC.E AO MEIO AMBIENTE	0,00	240.380,00	0,00	240.380,00
18.541.0014.1087.0000	CONST. JARDIM PUBLICO, PARQUE AMBIENTAL E PARQUE ECOLOGICO	0,00	171.700,00	0,00	171.700,00
18.541.0014.2004.0000	MANUTENCAO E PRESEVACAO DE PARQUES PUBLICOS	0,00	47.874,00	0,00	47.874,00
18.541.0014.2114.0000	ACOES DE PROTECAO E CONTROLE DE AREAS AMBIENTAIS	0,00	16.988,00	0,00	16.988,00
18.541.0014.2131.0000	MANUTENCAO DO DEPTO. DE MEIO AMBIENTE	0,00	3.838,00	0,00	3.838,00
20	Agricultura	0,00	231.393,02	0,00	231.393,02
20	122 Administração Geral	0,00	130.802,07	0,00	130.802,07
20	122 0014 PRESERV.E INCENTIVO A AGROPEC.E AO MEIO AMBIENTE	0,00	130.802,07	0,00	130.802,07
20.122.0014.2074.0000	MANUTENCAO DA SECRETARIA MUNIC DE AGRICULTURA, PECUARIA	0,00	130.802,07	0,00	130.802,07
20	542 Controle Ambiental	0,00	2.525,00	0,00	2.525,00
20	542 0014 PRESERV.E INCENTIVO A AGROPEC.E AO MEIO AMBIENTE	0,00	2.525,00	0,00	2.525,00
20.542.0014.2133.0000	MANUTENCAO DO DEPTO. DE DESENVOLV. SUSTENTAVEL	0,00	2.525,00	0,00	2.525,00
20	605 Abastecimento	0,00	505,00	0,00	505,00
20	605 0014 PRESERV.E INCENTIVO A AGROPEC.E AO MEIO AMBIENTE	0,00	505,00	0,00	505,00
20.605.0014.1076.0000	AQUISICAO DE PATRULHA MECANIZADA	0,00	505,00	0,00	505,00
20	606 Extensão Rural	0,00	25.139,91	0,00	25.139,91



**NOVO ORIENTE DO PIAUÍ**

RUA 7 DE SETEMBRO, 480 - CNPJ:06.554.836/0001-14

Orçamento Programa - Exercício de 2020

Anexo 07

Page 9

**PROGRAMA DE TRABALHO DO GOVERNO  
DEMONSTRATIVO DE FUNÇÕES, SUBFUNÇÕES E PROGRAMAS  
POR PROJETOS, ATIVIDADES E OPERAÇÕES ESPECIAIS  
(Inc.II, § 2º, Art.2º)**

Código	Especificação	Operação Especial	Projetos	Atividades	Total
20	Agricultura	0,00	231.393,02	0,00	231.393,02
20	606 Extensão Rural	0,00	25.139,91	0,00	25.139,91
20	606 0014 PRESERV.E INCENTIVO A AGROPEC.E AO MEIO AMBIENTE	0,00	25.139,91	0,00	25.139,91
20.606.0014.2129.0000	MANUTENCAO DO DEPTO. DE DESENVOLVIMENTO RURAL	0,00	25.139,91	0,00	25.139,91
20	607 Irrigação	0,00	505,00	0,00	505,00
20	607 0014 PRESERV.E INCENTIVO A AGROPEC.E AO MEIO AMBIENTE	0,00	505,00	0,00	505,00
20.607.0014.1086.0000	AQUISICAO DE TRATOR E IMPLM. AGRICOLAS	0,00	505,00	0,00	505,00
20	608	0,00	13.508,75	0,00	13.508,75
20	608 0014 PRESERV.E INCENTIVO A AGROPEC.E AO MEIO AMBIENTE	0,00	13.508,75	0,00	13.508,75
20.608.0014.1013.0000	CONSTRUCAO E MANUTENCAO DE HORTAS COMUNITARIAS	0,00	2.600,75	0,00	2.600,75
20.608.0014.1091.0000	CONSTRUCAO E AMPLIACAO DE ESCOLA FAMILIA AGRICOLA	0,00	3.030,00	0,00	3.030,00
20.608.0014.1093.0000	REAL. OBRAS,AQUIS. EQUIP.P/CENTRO FORMACAO AGRICULTURA FAMIL	0,00	2.525,00	0,00	2.525,00
20.608.0014.2012.0000	APOIO A PRODUCAO AGRICOLA	0,00	2.020,00	0,00	2.020,00
20.608.0014.2112.0000	PROGRAMA DE DISTRIBUIÇÃO DE SEMENTES E MUDAS	0,00	1.515,00	0,00	1.515,00
20.608.0014.2143.0000	IMPLANT. DO AGROINDUSTRIA DE BENEFIC. DE FRUTOS REGIONAIS	0,00	909,00	0,00	909,00
20.608.0014.2145.0000	IMPLANT. DE UNIDADES DE BENEFIC.DO PENDUCULO DO CAJU	0,00	909,00	0,00	909,00
20	692 Comercialização	0,00	58.407,29	0,00	58.407,29
20	692 0014 PRESERV.E INCENTIVO A AGROPEC.E AO MEIO AMBIENTE	0,00	58.407,29	0,00	58.407,29
20.692.0014.1015.0000	CONSTRUCAO, AMPLIACAO DE ARMAZENS	0,00	2.020,00	0,00	2.020,00
20.692.0014.1016.0000	CONST., REFORMAR E EQUIPAR FEIRAS E MERCADOS	0,00	2.525,00	0,00	2.525,00
20.692.0014.1017.0000	CONSTRUCAO E REFORMA DE MATADOURO	0,00	12.120,00	0,00	12.120,00
20.692.0014.1092.0000	CONSTRUCAO E REFORMA DE MERCADO PUBLICO	0,00	35.350,00	0,00	35.350,00
20.692.0014.2141.0000	MANUTENCAO E CONSERVACAO DO MATADOURO	0,00	3.867,29	0,00	3.867,29
20.692.0014.2142.0000	MANUTENCAO E CONSERVACAO DO MERCADO	0,00	2.525,00	0,00	2.525,00
24	Comunicações	0,00	71.994,19	0,00	71.994,19
24	126 Tecnologia da Informação	0,00	505,00	0,00	505,00
24	126 0003 SUPERVISAO E COORDENACAO ADMINISTRATIVA	0,00	505,00	0,00	505,00
24.126.0003.2092.0000	ENCARGOS COM ASSINATURAS DE INFORMATIVOS, REVISTAS E JORNAIS	0,00	505,00	0,00	505,00
24	131 Comunicação Social	0,00	57.835,00	0,00	57.835,00
24	131 0003 SUPERVISAO E COORDENACAO ADMINISTRATIVA	0,00	57.835,00	0,00	57.835,00
24.131.0003.2005.0000	PUBLICACAO DE EDITAIS E NORMAS	0,00	1.515,00	0,00	1.515,00
24.131.0003.2190.0000	MANUTENCAO DA SEC. MUN. DE COMUNICACAO	0,00	56.320,00	0,00	56.320,00
24	721 Comunicações Postais	0,00	2.967,38	0,00	2.967,38
24	721 0003 SUPERVISAO E COORDENACAO ADMINISTRATIVA	0,00	2.967,38	0,00	2.967,38
24.721.0003.2069.0000	MANUTENCAO DOS CORREIOS	0,00	2.967,38	0,00	2.967,38
24	722 Telecomunicações	0,00	10.686,81	0,00	10.686,81



**NOVO ORIENTE DO PIAUÍ**

RUA 7 DE SETEMBRO, 480 - CNPJ:06.554.836/0001-14

Orçamento Programa - Exercício de 2020

Anexo 07

Page 10

**PROGRAMA DE TRABALHO DO GOVERNO  
 DEMONSTRATIVO DE FUNÇÕES, SUBFUNÇÕES E PROGRAMAS  
 POR PROJETOS, ATIVIDADES E OPERAÇÕES ESPECIAIS  
 (Inc. II, § 2º, Art. 2º)**

Código	Especificação	Operação Especial	Projetos	Atividades	Total
24	Comunicações	0,00	71.994,19	0,00	71.994,19
24	722 Telecomunicações	0,00	10.686,81	0,00	10.686,81
24	722 0015 REESTRUTURANDO NOVO ORIENTE	0,00	10.686,81	0,00	10.686,81
24.722.0015.1024.0000	IMPLANTAR E EQUIPAR POSTOS TELEFONICOS URBANOS/RURAL	0,00	404,00	0,00	404,00
24.722.0015.2059.0000	MANUT. DOS SERVIÇOS DE RADIODIFUSAO	0,00	8.481,98	0,00	8.481,98
24.722.0015.2072.0000	MANUT. DOS SERVIÇOS DE TELECOMUNICACOES	0,00	992,83	0,00	992,83
24.722.0015.2113.0000	MANUTENCAO E CONSERVACAO DOS POSTOS TELEFONICOS	0,00	808,00	0,00	808,00
26	Transporte	0,00	99.687,00	0,00	99.687,00
26	782 Transporte Rodoviário	0,00	99.687,00	0,00	99.687,00
26	782 0015 REESTRUTURANDO NOVO ORIENTE	0,00	99.687,00	0,00	99.687,00
26.782.0015.1025.0000	CONSTR. E REFORMA DE TERMINAL RODOVIARIO	0,00	2.525,00	0,00	2.525,00
26.782.0015.1057.0000	CONSTRUCAO E RESTAURACAO DE PASSAGEM MOLHADA	0,00	20.200,00	0,00	20.200,00
26.782.0015.1058.0000	CONSTRUCAO E RESTAURACAO DE ESTRADAS VICINAIS	0,00	25.250,00	0,00	25.250,00
26.782.0015.1060.0000	CONSTRUCAO E RESTAURACAO DE PONTES E BUEIROS	0,00	21.210,00	0,00	21.210,00
26.782.0015.2056.0000	MANUT. DO DEPT. DE ESTRADAS E RODAGENS	0,00	4.949,00	0,00	4.949,00
26.782.0015.2136.0000	MANUTENCAO E CONSERVACAO DE ESTRADAS VICINAIS	0,00	25.553,00	0,00	25.553,00
27	Desporto e Lazer	0,00	61.941,28	0,00	61.941,28
27	812 Desporto Comunitário	0,00	14.262,21	0,00	14.262,21
27	812 0012 ESPORTE E LAZER PARA TODOS	0,00	14.262,21	0,00	14.262,21
27.812.0012.1064.0000	INSTALACAO DE ESCOLINHA DE ESPORTES	0,00	3.232,00	0,00	3.232,00
27.812.0012.1090.0000	CONSTRUCAO DE CAMPO DE FUTEBOL	0,00	1.010,00	0,00	1.010,00
27.812.0012.2045.0000	REALIZ. DE EVENTOS ESPORTIVOS	0,00	1.717,00	0,00	1.717,00
27.812.0012.2046.0000	REALIZACAO DE TORNEIO INTERESCOLAR	0,00	1.010,00	0,00	1.010,00
27.812.0012.2139.0000	MANUTENCAO DE ESTADIO DE FUTEBOL	0,00	7.293,21	0,00	7.293,21
27	813 Lazer	0,00	47.679,07	0,00	47.679,07
27	813 0012 ESPORTE E LAZER PARA TODOS	0,00	47.679,07	0,00	47.679,07
27.813.0012.1062.0000	CONSTRUCAO E RECUPERACAO DE QUADRA POLIESPORTIVA	0,00	5.050,00	0,00	5.050,00
27.813.0012.1063.0000	CONSTRUCAO E REFORMA DE ESTADIO DE FUTEBOL	0,00	3.535,00	0,00	3.535,00
27.813.0012.1065.0000	CONSTRUCAO DE GINASIO POLIESPORTIVO	0,00	2.020,00	0,00	2.020,00
27.813.0012.1097.0000	CONSTRUCAO DE ACADEMIA AO AR LIVRE	0,00	3.030,00	0,00	3.030,00
27.813.0012.2126.0000	MANUT. DA SECRETARIA MUNIC. DE ESPORTE E LAZER	0,00	34.044,07	0,00	34.044,07
28	Encargos Especiais	0,00	367.756,15	0,00	367.756,15
28	843 Serviço da Dívida Interna	0,00	282.655,57	0,00	282.655,57
28	843 0002 SERVIÇO DA DÍVIDA INTERNA	0,00	282.655,57	0,00	282.655,57
28.843.0002.2132.0000	ENCARGO COM A DÍVIDA INTERNA	0,00	282.655,57	0,00	282.655,57
28	846 Outros Encargos Especiais	0,00	85.100,58	0,00	85.100,58
28	846 0008 CONTRIBUICOES	0,00	85.100,58	0,00	85.100,58
28.846.0008.2090.0000	ENCARGOS COM O PASEP	0,00	85.100,58	0,00	85.100,58

Verba Volant,  
Scripta Manent



**NOVO ORIENTE DO PIAUÍ**

RUA 7 DE SETEMBRO, 480 - CNPJ:06.554.836/0001-14

Orçamento Programa - Exercício de 2020

Anexo 07

Page 11

**PROGRAMA DE TRABALHO DO GOVERNO  
DEMONSTRATIVO DE FUNÇÕES, SUBFUNÇÕES E PROGRAMAS  
POR PROJETOS, ATIVIDADES E OPERAÇÕES ESPECIAIS  
(Inc.II, § 2º, Art.2º)**

Código	Especificação	Operação Especial	Projetos	Atividades	Total
99	Reserva de Contingência	0,00	198.251,89	0,00	198.251,89
99 999	Reserva de Contingência	0,00	198.251,89	0,00	198.251,89
99 999 9999	RESERVA DE CONTINGENCIA	0,00	198.251,89	0,00	198.251,89
99.999.9999.2199.0000	RESERVA DO REGIME PROPRIO DO SERVIDOR-RPPS	0,00	20.200,00	0,00	20.200,00
99.999.9999.2999.0000	RESERVA DE CONTINGENCIA	0,00	178.051,89	0,00	178.051,89
<b>TOTAL</b>		0,00	18.968.810,00	0,00	18.968.810,00

ARNILTON NOGUEIRA DOS SANTOS  
PREFEITO MUNICIPAL  
819.419.863-15

CONPLAN  
CONTADOR CRC/PI 145  
726.743.503-34

**NOVO ORIENTE DO PIAUÍ**

RUA 7 DE SETEMBRO, 480 - CNPJ:06.554.836/0001-14

Orçamento Programa - Exercício de 2020

Anexo 08

Page 1

**DESPESA POR FUNÇÃO, SUBFUNÇÃO E PROGRAMAS  
CONFORME O VÍNCULO COM OS RECURSOS**

(Inc. II, § 2º, Art. 2º)

Código	Especificação	Ordinário	Vinculado	Adm. Indireta	Total
01	Legislativa	608.530,00			608.530,00
01 031	Ação Legislativa	608.530,00			608.530,00
01 031 0002	SERVICO DA DIVIDA INTERNA	3.737,00			3.737,00
01 031 0016	ENCARGO LEGISLATIVO	604.793,00			604.793,00
04	Administração	3.052.349,39	174.225,00	140.810,00	3.367.384,39
04 091	Defesa da Ordem Jurídica	53.262,35			53.262,35
04 091 0004	ASSISTENCIA JURIDICA	53.262,35			53.262,35
04 122	Administração Geral	2.496.057,55			2.496.057,55
04 122 0003	SUPERVISAO E COORDENACAO ADMINISTRATIVA	2.372.236,60			2.372.236,60
04 122 0006	ENCARGO JUDICIARIO	105.766,19			105.766,19
04 122 0015	REESTRUTURANDO NOVO ORIENTE	18.054,76			18.054,76
04 123	Administração Financeira	225.703,69			225.703,69
04 123 0003	SUPERVISAO E COORDENACAO ADMINISTRATIVA	225.703,69			225.703,69
04 124	Controle Interno	43.882,48			43.882,48
04 124 0003	SUPERVISAO E COORDENACAO ADMINISTRATIVA	43.882,48			43.882,48
04 128	Formação de Recursos Humanos	606,00			606,00
04 128 0001	TREINAMENTO E CAPACITACAO DE PESSOAL	606,00			606,00
04 181	Policciamento	5.807,50			5.807,50
04 181 0005	POLICIAMENTO MILITAR	5.807,50			5.807,50
04 182	Defesa Civil	13.711,76			13.711,76
04 182 0003	SUPERVISAO E COORDENACAO ADMINISTRATIVA	13.711,76			13.711,76
04 271	Previdência Básica	187.061,09			187.061,09
04 271 0007	ADMINISTRACAO PREVIDENCIARIA	187.061,09			187.061,09
04 272	Previdência do Regime Estatutário			140.810,00	140.810,00
04 272 0007	ADMINISTRACAO PREVIDENCIARIA			140.810,00	140.810,00
04 606	Extensão Rural	1.717,00			1.717,00
04 606 0014	PRESERV.E INCENTIVO A AGROPEC.E AO MEIO AMBIENTE	1.717,00			1.717,00
04 722	Telecomunicações	1.515,00			1.515,00
04 722 0015	REESTRUTURANDO NOVO ORIENTE	1.515,00			1.515,00
04 752	Energia Elétrica	23.024,97	174.225,00		197.249,97
04 752 0015	REESTRUTURANDO NOVO ORIENTE	23.024,97	174.225,00		197.249,97
08	Assistência Social	992.464,38			992.464,38
08 241	Assistência ao Idoso	7.575,00			7.575,00
08 241 0013	BEM ESTAR SOCIAL	7.575,00			7.575,00
08 242	Assistência ao Portador de Deficiência	4.040,00			4.040,00
08 242 0013	BEM ESTAR SOCIAL	4.040,00			4.040,00
08 243	Assistência à Criança e ao Adolescente	255.528,99			255.528,99
08 243 0013	BEM ESTAR SOCIAL	255.528,99			255.528,99
08 244	Assistência Comunitária	724.916,39			724.916,39
08 244 0013	BEM ESTAR SOCIAL	724.916,39			724.916,39
08 845	Transferências	404,00			404,00
08 845 0013	BEM ESTAR SOCIAL	404,00			404,00
09	Previdência Social			487.322,70	487.322,70





**NOVO ORIENTE DO PIAUÍ**

RUA 7 DE SETEMBRO, 480 - CNPJ:06.554.836/0001-14

Orçamento Programa - Exercício de 2020

Anexo 08

Page 2

**DESPESA POR FUNÇÃO, SUBFUNÇÃO E PROGRAMAS  
CONFORME O VÍNCULO COM OS RECURSOS**

(Inc.II, § 2º, Art.2º)

Código	Especificação	Ordinário	Vinculado	Adm. Indireta	Total
09 272	Previdência do Regime Estatutário			487.322,70	487.322,70
09 272 0007	ADMINISTRACAO PREVIDENCIARIA			487.322,70	487.322,70
10	Saúde	1.314.320,07	3.268.325,66		4.582.645,73
10 122	Administração Geral		5.843,86		5.843,86
10 122 0009	SAUDE INTENSIFICADA		5.843,86		5.843,86
10 301	Atenção Básica	870.418,00	873.226,81		1.743.644,81
10 301 0009	SAUDE INTENSIFICADA	870.418,00	873.226,81		1.743.644,81
10 302	Assistência Hospitalar e Ambulatorial	404.000,00	1.505.726,18		1.909.726,18
10 302 0009	SAUDE INTENSIFICADA	404.000,00	1.505.726,18		1.909.726,18
10 303	Suporte Profilático e Terapêutico		759.036,21		759.036,21
10 303 0009	SAUDE INTENSIFICADA		759.036,21		759.036,21
10 304	Vigilância Sanitária		118.331,60		118.331,60
10 304 0009	SAUDE INTENSIFICADA		118.331,60		118.331,60
10 305	Vigilância Epidemiológica	39.902,07	4.444,00		44.346,07
10 305 0009	SAUDE INTENSIFICADA	39.902,07	4.444,00		44.346,07
10 306	Alimentação e Nutrição		1.717,00		1.717,00
10 306 0009	SAUDE INTENSIFICADA		1.717,00		1.717,00
12	Educação	5.822.114,70	40.400,00		5.862.514,70
12 122	Administração Geral	108.925,47			108.925,47
12 122 0010	EDUCACAO NOTA 10	108.925,47			108.925,47
12 128	Formação de Recursos Humanos	2.323,00			2.323,00
12 128 0010	EDUCACAO NOTA 10	2.323,00			2.323,00
12 361	Ensino Fundamental	5.551.273,10	40.400,00		5.591.673,10
12 361 0010	EDUCACAO NOTA 10	5.551.273,10	40.400,00		5.591.673,10
12 362	Ensino Médio	32.976,50			32.976,50
12 362 0010	EDUCACAO NOTA 10	32.976,50			32.976,50
12 365	Educação Infantil	126.616,63			126.616,63
12 365 0010	EDUCACAO NOTA 10	126.616,63			126.616,63
13	Cultura	5.757,00			5.757,00
13 122	Administração Geral	909,00			909,00
13 122 0011	SOERGUENDO NOSSA CULTURA	909,00			909,00
13 392	Difusão Cultural	4.848,00			4.848,00
13 392 0011	SOERGUENDO NOSSA CULTURA	4.848,00			4.848,00
15	Urbanismo	1.308.338,85			1.308.338,85
15 121	Planejamento e Orçamento	909,00			909,00
15 121 0015	REESTRUTURANDO NOVO ORIENTE	909,00			909,00
15 122	Administração Geral	51.510,00			51.510,00
15 122 0015	REESTRUTURANDO NOVO ORIENTE	51.510,00			51.510,00
15 451	Infra-Estrutura Urbana	691.963,12			691.963,12
15 451 0015	REESTRUTURANDO NOVO ORIENTE	691.963,12			691.963,12
15 452	Serviços Urbanos	537.191,73			537.191,73
15 452 0015	REESTRUTURANDO NOVO ORIENTE	537.191,73			537.191,73
15 453	Transportes Coletivos Urbanos	1.515,00			1.515,00

**NOVO ORIENTE DO PIAUÍ**

RUA 7 DE SETEMBRO, 480 - CNPJ:06.554.836/0001-14

Orçamento Programa - Exercício de 2020

Anexo 08

Page 3

**DESPESA POR FUNÇÃO, SUBFUNÇÃO E PROGRAMAS  
CONFORME O VÍNCULO COM OS RECURSOS**

(Inc. II, § 2º, Art. 2º)

Código	Especificação	Ordinário	Vinculado	Adm. Indireta	Total
15 453 0015	REESTRUTURANDO NOVO ORIENTE	1.515,00			1.515,00
15 752	Energia Elétrica	25.250,00			25.250,00
15 752 0015	REESTRUTURANDO NOVO ORIENTE	25.250,00			25.250,00
16	Habitação	52.520,00			52.520,00
16 482	Habitação Urbana	52.520,00			52.520,00
16 482 0015	REESTRUTURANDO NOVO ORIENTE	52.520,00			52.520,00
17	Saneamento	429.928,72			429.928,72
17 452	Serviços Urbanos	1.212,00			1.212,00
17 452 0015	REESTRUTURANDO NOVO ORIENTE	1.212,00			1.212,00
17 511	Saneamento Básico Rural	26.167,08			26.167,08
17 511 0015	REESTRUTURANDO NOVO ORIENTE	26.167,08			26.167,08
17 512	Saneamento Básico Urbano	402.549,64			402.549,64
17 512 0015	REESTRUTURANDO NOVO ORIENTE	402.549,64			402.549,64
18	Gestão Ambiental	240.380,00			240.380,00
18 541	Preservação e Conservação Ambiental	240.380,00			240.380,00
18 541 0014	PRESERV.E INCENTIVO A AGROPEC.E AO MEIO AMBIENTE	240.380,00			240.380,00
20	Agricultura	231.393,02			231.393,02
20 122	Administração Geral	130.802,07			130.802,07
20 122 0014	PRESERV.E INCENTIVO A AGROPEC.E AO MEIO AMBIENTE	130.802,07			130.802,07
20 542	Controle Ambiental	2.525,00			2.525,00
20 542 0014	PRESERV.E INCENTIVO A AGROPEC.E AO MEIO AMBIENTE	2.525,00			2.525,00
20 605	Abastecimento	505,00			505,00
20 605 0014	PRESERV.E INCENTIVO A AGROPEC.E AO MEIO AMBIENTE	505,00			505,00
20 606	Extensão Rural	25.139,91			25.139,91
20 606 0014	PRESERV.E INCENTIVO A AGROPEC.E AO MEIO AMBIENTE	25.139,91			25.139,91
20 607	Irrigação	505,00			505,00
20 607 0014	PRESERV.E INCENTIVO A AGROPEC.E AO MEIO AMBIENTE	505,00			505,00
20 608		13.508,75			13.508,75
20 608 0014	PRESERV.E INCENTIVO A AGROPEC.E AO MEIO AMBIENTE	13.508,75			13.508,75
20 692	Comercialização	58.407,29			58.407,29
20 692 0014	PRESERV.E INCENTIVO A AGROPEC.E AO MEIO AMBIENTE	58.407,29			58.407,29
24	Comunicações	71.994,19			71.994,19
24 126	Tecnologia da Informação	505,00			505,00
24 126 0003	SUPERVISAO E COORDENACAO ADMINISTRATIVA	505,00			505,00
24 131	Comunicação Social	57.835,00			57.835,00
24 131 0003	SUPERVISAO E COORDENACAO ADMINISTRATIVA	57.835,00			57.835,00
24 721	Comunicações Postais	2.967,38			2.967,38
24 721 0003	SUPERVISAO E COORDENACAO ADMINISTRATIVA	2.967,38			2.967,38



**NOVO ORIENTE DO PIAUÍ**

RUA 7 DE SETEMBRO, 480 - CNPJ:06.554.836/0001-14

Orçamento Programa - Exercício de 2020

Anexo 08

Page 4

**DESPESA POR FUNÇÃO, SUBFUNÇÃO E PROGRAMAS  
CONFORME O VÍNCULO COM OS RECURSOS**  
(Inc.II, § 2º, Art.2º)

Código	Especificação	Ordinário	Vinculado	Adm. Indireta	Total
24 722	Telecomunicações	10.686,81			10.686,81
24 722 0015	REESTRUTURANDO NOVO ORIENTE	10.686,81			10.686,81
26	Transporte	99.687,00			99.687,00
26 782	Transporte Rodoviário	99.687,00			99.687,00
26 782 0015	REESTRUTURANDO NOVO ORIENTE	99.687,00			99.687,00
27	Desporto e Lazer	61.941,28			61.941,28
27 812	Desporto Comunitário	14.262,21			14.262,21
27 812 0012	ESPORTE E LAZER PARA TODOS	14.262,21			14.262,21
27 813	Lazer	47.679,07			47.679,07
27 813 0012	ESPORTE E LAZER PARA TODOS	47.679,07			47.679,07
28	Encargos Especiais	367.756,15			367.756,15
28 843	Serviço da Dívida Interna	282.655,57			282.655,57
28 843 0002	SERVICO DA DIVIDA INTERNA	282.655,57			282.655,57
28 846	Outros Encargos Especiais	85.100,58			85.100,58
28 846 0008	CONTRIBUICOES	85.100,58			85.100,58
99	Reserva de Contingência	178.051,89		20.200,00	198.251,89
99 999	Reserva de Contingência	178.051,89		20.200,00	198.251,89
99 999 9999	RESERVA DE CONTINGENCIA	178.051,89		20.200,00	198.251,89
<b>TOTAL</b>		<b>14.837.526,64</b>	<b>3.482.950,66</b>	<b>648.332,70</b>	<b>18.968.810,00</b>

ARNILTON NOGUEIRA DOS SANTOS  
PREFEITO MUNICIPAL  
819.419.863-15

CONPLAN  
CONTADOR CRC/PI 145  
726.743.503-34



**NOVO ORIENTE DO PIAUÍ**

RUA 7 DE SETEMBRO, 480 - CNPJ:06.554.836/0001-14

Orçamento Programa - Exercício de 2020

Anexo 09

Page 1

**DEMONSTRATIVO DAS DESPESAS POR ORGÃO E FUNÇÕES DE GOVERNO**

(Inc.II, § 2º, Art.2º)

UNIDADE	01 01	CAMARA MUNICIPAL DE NOVO ORIENTE DO PIAUI	Valor
Função	01	Legislativa	608.530,00
UNIDADE	02 01	GABINETE DO PREFEITO	Valor
Função	04	Administração	520.234,29
Função	24	Comunicações	2.020,00
UNIDADE	02 02	GABINETE DO VICE-PREFEITO	Valor
Função	04	Administração	4.040,00
UNIDADE	02 03	CONTROLADORIA GERAL DO MUNICIPIO	Valor
Função	04	Administração	43.882,48
UNIDADE	02 04	PROCURADORIA GERAL DO MUNICIPIO	Valor
Função	04	Administração	35.298,49
UNIDADE	02 05	SECRETARIA MUNICIPAL DE ADMINISTRAÇÃO, FINANÇAS E PLANEJAMEN	Valor
Função	04	Administração	2.414.519,79
Função	15	Urbanismo	51.510,00
Função	24	Comunicações	13.654,19
Função	28	Encargos Especiais	367.756,15
Função	99	Reserva de Contingência	178.051,89
UNIDADE	02 06	SECRETARIA MUNICIPAL DE GOVERNO	Valor
Função	04	Administração	153.257,40
UNIDADE	02 07	SECRETARIA MUNICIPAL DE OBRAS, TRANSPORTE E SERVIÇOS URBANOS	Valor
Função	15	Urbanismo	1.256.828,85
Função	16	Habitação	52.520,00
Função	17	Saneamento	429.928,72
Função	26	Transporte	99.687,00
UNIDADE	02 08	SECRETARIA MUNICIPAL DE EDUCAÇÃO E CULTURA	Valor
Função	12	Educação	5.862.514,70
Função	13	Cultura	5.757,00
UNIDADE	02 09	SECRETARIA MUNICIPAL DE ESPORTE E LAZER	Valor
Função	27	Desporto e Lazer	61.941,28
UNIDADE	02 10	SECRETARIA MUNICIPAL DE SAUDE	Valor



**NOVO ORIENTE DO PIAUÍ**

RUA 7 DE SETEMBRO, 480 - CNPJ:06.554.836/0001-14

Orçamento Programa - Exercício de 2020

Anexo 09

Page 2

**DEMONSTRATIVO DAS DESPESAS POR ORGÃO E FUNÇÕES DE GOVERNO**

(Inc.II, § 2º, Art.2º)

UNIDADE			Valor
02 10	SECRETARIA MUNICIPAL DE SAUDE		
Função	04	Administração	55.341,94
Função	10	Saúde	4.582.645,73
02 11	SECRETARIA MUNICIPAL DE ASSISTENCIA SOCIAL E CIDADANIA		
Função	08	Assistência Social	992.464,38
02 12	SECRET. MUNIC. DE AGRICULTURA, PECUμRIA, ABAST. E MEIO AMBIE		
Função	18	Gestão Ambiental	240.380,00
Função	20	Agricultura	231.393,02
02 13	SECRETARIA MUNICIPAL DE COMUNICAÇÃO		
Função	24	Comunicações	56.320,00
02 14	FUNDO PREVIDENCIARIO DO MUN.DE NOVO ORIENTE DO PIAUI		
Função	04	Administração	140.810,00
Função	09	Previdência Social	487.322,70
Função	99	Reserva de Contingência	20.200,00
<b>TOTAL GERAL</b>			<b>18.968.810,00</b>

**RESUMO DO TOTAL ORÇADO POR ORGÃO**

01 01	CAMARA MUNICIPAL DE NOVO ORIENTE DO PIAUI	608.530,00
02 01	GABINETE DO PREFEITO	522.254,29
02 02	GABINETE DO VICE-PREFEITO	4.040,00
02 03	CONTROLADORIA GERAL DO MUNICIPIO	43.882,48
02 04	PROCURADORIA GERAL DO MUNICIPIO	35.298,49
02 05	SECRETARIA MUNICIPAL DE ADMINISTRAÇÃO, FINANÇAS E PLANEJAMENTO	1.081.107,21
02 06	SECRETARIA MUNICIPAL DE GOVERNO	153.257,40
02 07	SECRETARIA MUNICIPAL DE OBRAS, TRANSPORTE E SERVIÇOS URBANOS	683.050,00
02 08	SECRETARIA MUNICIPAL DE EDUCAÇÃO E CULTURA	5.868.271,70
02 09	SECRETARIA MUNICIPAL DE ESPORTE E LAZER	61.941,28
02 10	SECRETARIA MUNICIPAL DE SAUDE	4.637.987,67
02 11	SECRETARIA MUNICIPAL DE ASSISTENCIA SOCIAL E CIDADANIA	992.464,38
02 12	SECRET. MUNIC. DE AGRICULTURA, PECUμRIA, ABAST. E MEIO AMBIENTE	471.773,02
02 13	SECRETARIA MUNICIPAL DE COMUNICAÇÃO	56.320,00
02 14	FUNDO PREVIDENCIARIO DO MUN.DE NOVO ORIENTE DO PIAUI	648.332,70
<b>TOTAL</b>		<b>18.968.810,00</b>

**NOVO ORIENTE DO PIAUÍ**

RUA 7 DE SETEMBRO, 480 - CNPJ:06.554.836/0001-14

Orçamento Programa - Exercício de 2020

Anexo 09

Page 3

**DEMONSTRATIVO DAS DESPESAS POR ORGÃO E FUNÇÕES DE GOVERNO**

(Inc.II, § 2º, Art.2º)

## RESUMO DO TOTAL ORÇADO POR FUNÇÃO

01	Legislativa	608.530,00
04	Administração	3.367.384,39
08	Assistência Social	992.464,38
09	Previdência Social	487.322,70
10	Saúde	4.582.645,73
12	Educação	5.862.514,70
13	Cultura	5.757,00
15	Urbanismo	1.308.338,85
16	Habitação	52.520,00
17	Saneamento	429.928,72
18	Gestão Ambiental	240.380,00
20	Agricultura	231.393,02
24	Comunicações	71.994,19
26	Transporte	99.687,00
27	Desporto e Lazer	61.941,28
28	Encargos Especiais	367.756,15
99	Reserva de Contingência	198.251,89
<b>TOTAL</b>		<b>18.968.810,00</b>

 ARNILTON NOGUEIRA DOS SANTOS  
 PREFEITO MUNICIPAL  
 819.419.863-15

 CONPLAN  
 CONTADOR CRC/PI 145  
 726.743.503-34





**NOVO ORIENTE DO PIAUÍ**  
RUA 7 DE SETEMBRO, 480 - CNPJ:06.554.836/0001-14

Orçamento Programa - Exercício de 2020

Anexo 11

Page 1

**SEGURIDADE SOCIAL**

Código	Especificação	Categoria	Função
<b>08</b>	<b>Assistência Social</b>		<b>992.464,38</b>
3.1.90.04.00	CONTRATAÇÃO POR TEMPO DETERMINADO	2.525,00	
3.1.90.11.00	VENCIMENTOS E VANTAGENS FIXAS - PESSOAL CIVIL	180.954,63	
3.1.90.13.00	OBRIGAÇÕES PATRONAIS	2.020,00	
3.1.90.16.00	OUTRAS DESPESAS VARIÁVEIS - PESSOAL CIVIL	34.077,40	
3.1.90.92.00	DESPESAS DE EXERCÍCIOS ANTERIORES	5.213,62	
3.1.90.94.00	INDENIZAÇÕES E RESTITUIÇÕES TRABALHISTAS	4.469,25	
3.1.91.13.00	CONTRIBUIÇÕES PATRONAIS	23.230,00	
3.3.50.41.00	CONTRIBUIÇÕES	202,00	
3.3.50.43.00	SUBVENÇÕES SOCIAIS	202,00	
3.3.90.14.00	DIÁRIAS - CIVIL	21.311,00	
3.3.90.30.00	MATERIAL DE CONSUMO	26.970,03	
3.3.90.31.00	PREMIAÇÕES CULTURAIS, ARTÍSTICAS, CIENTÍFICAS, C	707,00	
3.3.90.32.00	MATERIAL, BEM OU SERVIÇO PARA DISTRIBUIÇÃO GRA	4.242,00	
3.3.90.35.00	SERVIÇOS DE CONSULTORIA	505,00	
3.3.90.36.00	OUTROS SERVIÇOS DE TERCEIROS - PESSOA FÍSICA	31.445,34	
3.3.90.39.00	OUTROS SERVIÇOS DE TERCEIROS - PESSOA JURÍDIC	610.294,52	
3.3.90.47.00	OBRIGAÇÕES TRIBUTÁRIAS E CONTRIBUTIVAS	707,00	
3.3.90.48.00	OUTROS AUXÍLIOS FINANCEIROS A PESSOAS FÍSICAS	4.242,00	
3.3.90.92.00	DESPESAS DE EXERCÍCIOS ANTERIORES	3.636,00	
4.4.90.51.00	OBRA E INSTALAÇÕES	10.302,00	
4.4.90.52.00	EQUIPAMENTOS E MATERIAL PERMANENTE	25.208,59	
<b>09</b>	<b>Previdência Social</b>		<b>487.322,70</b>
3.1.90.01.00	APOSENTADORIAS DO RPPS, RESERVA REMUNERADA	406.870,00	
3.1.90.03.00	PENSÕES DO RPPS E DO MILITAR	76.847,00	
3.1.90.05.00	OUTROS BENEFÍCIOS PREVIDENCIÁRIOS DO SERVIDO	1.585,70	
3.3.90.98.00	COMPENSAÇÕES AO RGPS	2.020,00	
<b>10</b>	<b>Saúde</b>		<b>4.582.645,73</b>
3.1.90.04.00	CONTRATAÇÃO POR TEMPO DETERMINADO	8.585,00	
3.1.90.11.00	VENCIMENTOS E VANTAGENS FIXAS - PESSOAL CIVIL	1.949.419,18	
3.1.90.13.00	OBRIGAÇÕES PATRONAIS	23.849,13	
3.1.90.16.00	OUTRAS DESPESAS VARIÁVEIS - PESSOAL CIVIL	139.284,05	
3.1.90.91.00	SENTENÇAS JUDICIAIS	10.409,06	
3.1.90.92.00	DESPESAS DE EXERCÍCIOS ANTERIORES	38.380,00	
3.1.90.94.00	INDENIZAÇÕES E RESTITUIÇÕES TRABALHISTAS	3.292,60	
3.1.91.13.00	CONTRIBUIÇÕES PATRONAIS	99.485,00	
3.3.90.14.00	DIÁRIAS - CIVIL	15.061,12	
3.3.90.30.00	MATERIAL DE CONSUMO	556.220,13	
3.3.90.32.00	MATERIAL, BEM OU SERVIÇO PARA DISTRIBUIÇÃO GRA	101,00	
3.3.90.33.00	PASSAGENS E DESPESAS COM LOCOMOÇÃO	101,00	
3.3.90.35.00	SERVIÇOS DE CONSULTORIA	505,00	
3.3.90.36.00	OUTROS SERVIÇOS DE TERCEIROS - PESSOA FÍSICA	369.639,80	
3.3.90.39.00	OUTROS SERVIÇOS DE TERCEIROS - PESSOA JURÍDIC	732.803,48	
3.3.90.47.00	OBRIGAÇÕES TRIBUTÁRIAS E CONTRIBUTIVAS	1.010,00	
3.3.90.92.00	DESPESAS DE EXERCÍCIOS ANTERIORES	29.795,00	
4.4.90.51.00	OBRA E INSTALAÇÕES	176.750,00	
4.4.90.52.00	EQUIPAMENTOS E MATERIAL PERMANENTE	427.955,18	



**NOVO ORIENTE DO PIAUÍ**  
RUA 7 DE SETEMBRO, 480 - CNPJ:06.554.836/0001-14

Orçamento Programa - Exercício de 2020

Anexo 11

Page 2

**SEGURIDADE SOCIAL**

Código	Especificação	Categoria	Função
<b>TOTAL</b>			<b>6.062.432,81</b>

ARNILTON NOGUEIRA DOS SANTOS  
PREFEITO MUNICIPAL  
819.419.863-15

CONPLAN  
CONTADOR CRC/PI 145  
726.743.503-34



**NOVO ORIENTE DO PIAUÍ**  
 RUA 7 DE SETEMBRO, 480 - CNPJ:06.554.836/0001-14  
 Orçamento Programa - Exercício de 2020

Page 1

**ANÁLISE DE APLICAÇÃO NO ENSINO****RECEITAS RESULTANTE DE IMPOSTOS (Caput do art. 212 da Constituição)****1. RECEITAS DE IMPOSTOS**

- 1.1 - Receita Resultante do Imposto sobre a Propriedade Predial e Territorial Urbana - IPTU**  
 1.1.1 - IPTU  
 1.1.2 - Multas, Juros de Mora, Dívida Ativa e Outros Encargos do IPTU  
**1.2 - Receitas Resultante do Imposto sobre Transmissão Inter Vivos - ITBI**  
 1.2.1 - ITBI  
 1.2.2 - Multas, Juros de Mora, Dívida Ativa e Outros Encargos do ITBI  
**1.3 - Receitas Resultante do Imposto sobre Serviços de Qualquer Natureza - ISS**  
 1.3.1 - ISS  
 1.3.2 - Multas, Juros de Mora, Dívida Ativa e Outros Encargos do ISS  
 1.4 - Receitas Resultante do Imposto de Renda Retido na Fonte - IRRF

	Valor Previsto	Obrig.(25%)
<b>1.1 - Receita Resultante do Imposto sobre a Propriedade Predial e Territorial Urbana - IPTU</b>	<b>582.778,08</b>	<b>145.694,52</b>
1.1.1 - IPTU	31.866,51	7.966,63
1.1.2 - Multas, Juros de Mora, Dívida Ativa e Outros Encargos do IPTU	30.654,51	7.683,63
1.2.1 - ITBI	1.212,00	303,00
<b>1.2 - Receitas Resultante do Imposto sobre Transmissão Inter Vivos - ITBI</b>	<b>10.579,75</b>	<b>2.644,94</b>
1.2.1 - ITBI	9.468,75	2.367,19
1.2.2 - Multas, Juros de Mora, Dívida Ativa e Outros Encargos do ITBI	1.111,00	277,75
<b>1.3 - Receitas Resultante do Imposto sobre Serviços de Qualquer Natureza - ISS</b>	<b>71.104,00</b>	<b>17.776,00</b>
1.3.1 - ISS	70.700,00	17.675,00
1.3.2 - Multas, Juros de Mora, Dívida Ativa e Outros Encargos do ISS	404,00	101,00
1.4 - Receitas Resultante do Imposto de Renda Retido na Fonte - IRRF	469.227,82	117.306,96
<b>2. RECEITAS DE TRANSFERÊNCIAS CONSTITUCIONAIS E LEGAIS</b>	<b>8.614.443,52</b>	<b>2.153.610,88</b>
<b>2.1 - Cota-Parte FPM</b>	<b>7.898.200,00</b>	<b>1.974.550,00</b>
2.1.1 - Parcela referente à CF, art. 159, I alínea b	7.272.000,00	1.818.000,00
2.1.2 - Parcela referente à CF, art. 159, I alínea d	323.200,00	80.800,00
2.1.3 - Parcela referente à CF, art. 159, I alínea e	303.000,00	75.750,00
2.2 - Cota-Parte ICMS	624.180,00	156.045,00
2.3 - ICMS-Desoneração - L.C. nº87/1996	900,92	225,23
2.4 - Cota-Parte IPI-Exportação	202,00	50,50
2.5 - Cota-Parte ITR	565,60	141,40
2.6 - Cota-Parte IPVA	90.395,00	22.598,75
2.7 - Cota-Parte IOF-Curo	0,00	0,00
<b>3. TOTAL DA RECEITA DE IMPOSTOS (1+2)</b>	<b>9.197.221,60</b>	<b>2.299.305,40</b>

**RECEITAS ADICIONAIS PARA FINANCIAMENTO DO ENSINO**

- 4. RECEITA DA APLICAÇÃO FINANCEIRA DE OUTROS RECURSOS DE IMPOSTOS VINCULADOS AO ENSINO**  
**5. RECEITA DE TRANSFERÊNCIA DO FNDE**  
 5.1 - Transferências do Salário-Educação  
 5.2 - Transferências Diretas - PDDE  
 5.3 - Transferências Diretas - PNAE  
 5.4 - Transferências Diretas - PNATE  
 5.5 - Outras Transferências do FNDE  
 5.6 - Aplicação Financeira dos Recursos do FNDE  
**6. RECEITA DE TRANSFERÊNCIAS DE CONVÊNIO**  
 6.1 - Transferências de Convênios  
 6.2 - Aplicação Financeira dos Recursos de Convênios  
**7. RECEITA DE OPERAÇÕES DE CRÉDITO**  
**8. OUTRAS RECEITAS PARA FINANCIAMENTO DO ENSINO**  
**9. TOTAL DAS OUTRAS RECEITAS ADICIONAIS DO ENSINO (4+5+6+7+8)**

	Valor Previsto	Obrig.(100%)
4. RECEITA DA APLICAÇÃO FINANCEIRA DE OUTROS RECURSOS DE IMPOSTOS VINCULADOS AO ENSINO	0,00	0,00
<b>5. RECEITA DE TRANSFERÊNCIA DO FNDE</b>	<b>321.457,75</b>	<b>321.457,75</b>
5.1 - Transferências do Salário-Educação	62.731,10	62.731,10
5.2 - Transferências Diretas - PDDE	10.100,00	10.100,00
5.3 - Transferências Diretas - PNAE	69.690,00	69.690,00
5.4 - Transferências Diretas - PNATE	50.500,00	50.500,00
5.5 - Outras Transferências do FNDE	126.517,65	126.517,65
5.6 - Aplicação Financeira dos Recursos do FNDE	1.919,00	1.919,00
<b>6. RECEITA DE TRANSFERÊNCIAS DE CONVÊNIO</b>	<b>258.661,00</b>	<b>258.661,00</b>
6.1 - Transferências de Convênios	257.550,00	257.550,00
6.2 - Aplicação Financeira dos Recursos de Convênios	1.111,00	1.111,00
7. RECEITA DE OPERAÇÕES DE CRÉDITO	0,00	0,00
8. OUTRAS RECEITAS PARA FINANCIAMENTO DO ENSINO	0,00	0,00
<b>9. TOTAL DAS OUTRAS RECEITAS ADICIONAIS DO ENSINO (4+5+6+7+8)</b>	<b>580.118,75</b>	<b>580.118,75</b>



**NOVO ORIENTE DO PIAUÍ**  
 RUA 7 DE SETEMBRO, 480 - CNPJ:06.554.836/0001-14  
 Orçamento Programa - Exercício de 2020

Page 2

**ANÁLISE DE APLICAÇÃO NO ENSINO****RECEITAS DO FUNDEB**

- 10. RECEITAS DESTINADAS AO FUNDEB**  
 10.1 - Cota-Parte FPM Destinada ao FUNDEB - (20% de 2.1.1)  
 10.2 - Cota-Parte ICMS Destinada ao FUNDEB - (20% de 2.2)  
 10.3 - ICMS - Desoneração Destinada ao FUNDEB - (20% de 2.3)  
 10.4 - Cota-Parte IPI-Exportação Destinada ao FUNDEB - (20% de 2.4)  
 10.5 - Cota-Parte ITR Destinada ao FUNDEB - (20% de 2.5)  
 10.6 - Cota-Parte IPVA Destinada ao FUNDEB - (20% de 2.6)  
**11. RECEITAS RECEBIDAS DO FUNDEB**  
 11.1 - Transferências de Recursos do FUNDEB  
 11.2 - Complementação da União ao FUNDEB  
 11.3 - Receita de Aplicação Financeira dos Recursos do FUNDEB  
**12. RESULTADO LÍQUIDO DAS TRANSFERÊNCIAS DO FUNDEB (11.1 - 10)**  
 12.1 - ACRÉSCIMO RESULTANTE DAS TRANSFERÊNCIAS DO FUNDEB  
 12.2 - DECRÉSCIMO RESULTANTE DAS TRANSFERÊNCIAS DO FUNDEB

	Valor Previsto
<b>RECEITAS DO FUNDEB</b>	<b>1.597.648,70</b>
10.1 - Cota-Parte FPM Destinada ao FUNDEB - (20% de 2.1.1)	1.454.400,00
10.2 - Cota-Parte ICMS Destinada ao FUNDEB - (20% de 2.2)	124.836,00
10.3 - ICMS - Desoneração Destinada ao FUNDEB - (20% de 2.3)	180,18
10.4 - Cota-Parte IPI-Exportação Destinada ao FUNDEB - (20% de 2.4)	40,40
10.5 - Cota-Parte ITR Destinada ao FUNDEB - (20% de 2.5)	113,12
10.6 - Cota-Parte IPVA Destinada ao FUNDEB - (20% de 2.6)	18.079,00
<b>11. RECEITAS RECEBIDAS DO FUNDEB</b>	<b>4.415.503,86</b>
11.1 - Transferências de Recursos do FUNDEB	3.154.121,93
11.2 - Complementação da União ao FUNDEB	1.249.261,93
11.3 - Receita de Aplicação Financeira dos Recursos do FUNDEB	12.120,00
<b>12. RESULTADO LÍQUIDO DAS TRANSFERÊNCIAS DO FUNDEB (11.1 - 10)</b>	<b>1.556.473,23</b>
12.1 - ACRÉSCIMO RESULTANTE DAS TRANSFERÊNCIAS DO FUNDEB	1.556.473,23
12.2 - DECRÉSCIMO RESULTANTE DAS TRANSFERÊNCIAS DO FUNDEB	0,00

**DESPESAS DO FUNDEB**

- 13. ORÇADO DOS PROFISSIONAIS DO MAGISTÉRIO**  
 13.1 - Com Educação Infantil  
 13.2 - Com Ensino Fundamental  
**14. OUTRAS DESPESAS**  
 14.1 - Com Educação Infantil  
 14.2 - Com Ensino Fundamental  
**15. TOTAL DAS DESPESAS DO FUNDEB (13+14)**  
**16. TOTAL DAS DESPESAS DO FUNDEB PARA FINS DE LIMITE (15)**  
 16.1 - Mínimo de 60% do FUNDEB na Remuneração do Magistério ((13)/(11)x100%)  
 16.2 - Máximo de 40% em Despesa com MDE, que não Remuneração do Magistério ((14)/(11)x100%)

	Valor Fixado
<b>DESPESAS DO FUNDEB</b>	<b>2.848.573,70</b>
13.1 - Com Educação Infantil	13.332,00
13.2 - Com Ensino Fundamental	2.835.241,70
<b>14. OUTRAS DESPESAS</b>	<b>1.566.930,16</b>
14.1 - Com Educação Infantil	15.958,00
14.2 - Com Ensino Fundamental	1.550.972,16
<b>15. TOTAL DAS DESPESAS DO FUNDEB (13+14)</b>	<b>4.415.503,86</b>
<b>16. TOTAL DAS DESPESAS DO FUNDEB PARA FINS DE LIMITE (15)</b>	<b>100,00</b>
16.1 - Mínimo de 60% do FUNDEB na Remuneração do Magistério ((13)/(11)x100%)	64,51
16.2 - Máximo de 40% em Despesa com MDE, que não Remuneração do Magistério ((14)/(11)x100%)	35,49

**DESPESAS COM MANUTENÇÃO/DESENV.DO ENSINO CUSTEADAS COM RECEITA RESULTANTE DE IMPOSTOS E RECURSOS DO FUNDEB**

- 17. EDUCAÇÃO INFANTIL**  
 17.1 - Creche  
 17.1.1 - Despesas Custeadas com Recursos do FUNDEB  
 17.1.2 - Despesas Custeadas com Outros Recursos de Impostos  
**17.2 Pré-escola**  
 17.2.1 - Despesas Custeadas com Recursos do FUNDEB  
 17.2.2 - Despesas Custeadas com Outros Recursos de Impostos  
**18. ENSINO FUNDAMENTAL**  
 18.1 - Despesas Custeadas com Recursos do FUNDEB  
 18.2 - Despesas Custeadas com Outros Recursos de Impostos  
**OUTRAS DESPESAS DO MDE**  
 19. ENSINO MÉDIO  
 20. ENSINO SUPERIOR  
 21. ENSINO PROFISSIONAL NÃO INTEGRADO AO ENSINO REGULAR

	Valor Fixado
<b>DESPESAS COM MANUTENÇÃO/DESENV.DO ENSINO CUSTEADAS COM RECEITA RESULTANTE DE IMPOSTOS E RECURSOS DO FUNDEB</b>	<b>99.346,63</b>
17.1 - Creche	4.040,00
17.1.1 - Despesas Custeadas com Recursos do FUNDEB	4.040,00
17.1.2 - Despesas Custeadas com Outros Recursos de Impostos	0,00
<b>17.2 Pré-escola</b>	<b>95.306,63</b>
17.2.1 - Despesas Custeadas com Recursos do FUNDEB	25.250,00
17.2.2 - Despesas Custeadas com Outros Recursos de Impostos	70.056,63
<b>18. ENSINO FUNDAMENTAL</b>	<b>5.112.399,82</b>
18.1 - Despesas Custeadas com Recursos do FUNDEB	4.386.213,86
18.2 - Despesas Custeadas com Outros Recursos de Impostos	726.185,96
<b>OUTRAS DESPESAS DO MDE</b>	<b>Valor Fixado</b>
19. ENSINO MÉDIO	0,00
20. ENSINO SUPERIOR	0,00
21. ENSINO PROFISSIONAL NÃO INTEGRADO AO ENSINO REGULAR	0,00



**NOVO ORIENTE DO PIAUÍ**

RUA 7 DE SETEMBRO, 480 - CNPJ:06.554.836/0001-14

Orçamento Programa - Exercício de 2020

Page 3

**ANÁLISE DE APLICAÇÃO NO ENSINO**

22. OUTRAS	0,00
<b>23. TOTAL DAS DESPESAS COM AÇÕES TÍPICAS DE MANUTENÇÃO E DESENVOLVIMENTO (17+18+19+20+21+22)</b>	<b>5.211.746,45</b>
<b>DEDUÇÕES CONSIDERADAS PARA FINS DE LIMITE CONSTITUCIONAL</b>	
24. RESULTADOS LÍQUIDOS DAS TRANSFERÊNCIAS DO FUNDEB = (12)	1.556.473,23
25. DESPESAS CUSTEADAS COM A COMPLEMENTAÇÃO DO FUNDEB NO EXERCÍCIO	1.249.261,93
<b>26. TOTAL DAS DEDUÇÕES CONSIDERADAS PARA FINS DE LIMITE (24+25)</b>	<b>2.805.735,16</b>
27. TOTAL DAS DESPESAS PARA FINS DE LIMITE ((17+18)-26)	2.406.011,29
<b>28. PERCENTUAL DE APLICAÇÃO EM MDE SOBRE A RECEITA LÍQUIDA DE IMPOSTOS ((27)/(3)x100) - LIMITE 25%</b>	<b>26,16</b>
<b>OUTRAS INFORMAÇÕES PARA CONTROLE</b>	
29. DESPESAS CUSTEADAS COM A APLICAÇÃO FINANCEIRA DE OUTROS RECURSOS DE IMPOSTOS VINCULADOS AO ENSINO	0,00
30. DESPESAS CUSTEADAS COM A CONTRIBUIÇÃO SOCIAL DO SALÁRIO-EDUCAÇÃO	62.983,60
31. DESPESAS CUSTEADAS COM OPERAÇÕES DE CRÉDITO	0,00
32. DESPESAS CUSTEADAS COM OUTRAS RECEITAS PARA FINANCIAMENTO DO ENSINO	522.185,15
<b>33. TOTAL DAS OUTRAS DESPESAS CUSTEADAS COM RECEITAS ADICIONAIS PARA FINANCIAMENTO DO ENSINO (29+30+31+32)</b>	<b>585.168,75</b>
<b>34. TOTAL GERAL DAS DESPESAS COM MDE (23+33)</b>	<b>5.796.915,20</b>



**NOVO ORIENTE DO PIAUÍ**

RUA 7 DE SETEMBRO, 480 - CNPJ:06.554.836/0001-14

Orçamento Programa - Exercício de 2020

Quadro 16

Page 1

**ANÁLISE DE APLICAÇÃO NA SAÚDE**

RECEITAS RESULTANTE DE IMPOSTOS (Caput do art. 212 da Constituição)	Previsão	Obrig.(15%)
<b>1. RECEITAS DE IMPOSTOS</b>	<b>582.778,08</b>	<b>87.416,71</b>
1.1 - Receita Resultante do Imposto sobre a Propriedade Predial e Territorial Urbana - IPTU	31.866,51	4.779,98
1.1.1 - IPTU	30.654,51	4.598,18
1.1.2 - Multas, Juros de Mora, Dívida Ativa e Outros Encargos do IPTU	1.212,00	181,80
1.2 - Receitas Resultante do Imposto sobre Transmissão Inter Vivos - ITBI	10.579,75	1.586,96
1.2.1 - ITBI	9.468,75	1.420,31
1.2.2 - Multas, Juros de Mora, Dívida Ativa e Outros Encargos do ITBI	1.111,00	166,65
1.3 - Receitas Resultante do Imposto sobre Serviços de Qualquer Natureza - ISS	71.104,00	10.665,60
1.3.1 - ISS	70.700,00	10.605,00
1.3.2 - Multas, Juros de Mora, Dívida Ativa e Outros Encargos do ISS	404,00	60,60
1.4 - Receitas Resultante do Imposto de Renda Retido na Fonte - IRRF	469.227,82	70.384,17
<b>2. RECEITAS DE TRANSFERÊNCIAS CONSTITUCIONAIS E LEGAIS</b>	<b>7.988.243,52</b>	<b>1.198.236,53</b>
2.1 - Cota-Parte FPM	7.272.000,00	1.090.800,00
2.2 - Cota-Parte ITR	565,60	84,84
2.3 - Cota-Parte IPVA	90.395,00	13.559,25
2.4 - Cota-Parte ICMS	624.180,00	93.627,00
2.5 - Cota-Parte IPI-Exportação	202,00	30,30
2.6 - Compensação Financeiras Provenientes de Impostos e Transf. Constitucionais	900,92	135,14
2.6.1 - Desoneração ICMS (LC 87/96)	900,92	135,14
2.6.2 - Outras	0,00	0,00
<b>3 - TOTAL DAS RECEITAS RESULTANTES DE IMPOSTOS E TRANSFERÊNCIAS CONSTITUCIONAIS E LEGAIS = (1 + 2)</b>	<b>8.571.021,60</b>	<b>1.285.653,24</b>
<b>4. DESPESAS COM AÇÕES E SERVIÇOS PÚBLICOS DE SAÚDE (ASPS) - POR SUBFUNÇÃO E CATEGORIA ECONÔMICA</b>	<b>Fixado</b>	
4.1 - ATENÇÃO BÁSICA	6.565,00	
4.1.1 - Despesas Correntes	5.555,00	
4.1.2 - Despesas de Capital	1.010,00	
4.2 - ASSISTÊNCIA HOSPITALAR E AMBULATORIAL	1.352.393,03	
4.2.1 - Despesas Correntes	1.350.373,03	
4.2.2 - Despesas de Capital	2.020,00	
4.3 - SUPORTE PROFILÁTICO E TERAPÊUTICO	0,00	
4.3.1 - Despesas Correntes	0,00	
4.3.2 - Despesas de Capital	0,00	
4.4 - VIGILÂNCIA SANITÁRIA	0,00	
4.4.1 - Despesas Correntes	0,00	
4.4.2 - Despesas de Capital	0,00	
4.5 - VIGILÂNCIA EPIDEMIOLÓGICA	404,00	
4.5.1 - Despesas Correntes	404,00	
4.5.2 - Despesas de Capital	0,00	
4.6 - ALIMENTAÇÃO E NUTRIÇÃO	707,00	
4.6.1 - Despesas Correntes	707,00	
4.6.2 - Despesas de Capital	0,00	





**NOVO ORIENTE DO PIAUÍ**  
 RUA 7 DE SETEMBRO, 480 - CNPJ:06.554.836/0001-14

Orçamento Programa - Exercício de 2020

**ANÁLISE DE APLICAÇÃO NA SAÚDE**

<b>4.7 - OUTRAS SUBFUNÇÕES (X)</b>	<b>0,00</b>
4.7.1 - Despesas Correntes	0,00
4.7.2 - Despesas de Capital	0,00
<b>5 - TOTAL (4.1 + 4.2 + 4.3 + 4.4 + 4.5 + 4.6 + 4.7)</b>	<b>1.360.069,03</b>
<b>6 - APURAÇÃO DO CUMPRIMENTO DO LIMITE MÍNIMO PARA APLICAÇÃO EM ASPES</b>	
6.1 - Diferença entre o Valor Aplicado e a Despesa Mínima a ser Aplicada (5 - 3)	74.415,79
6.2 - PERCENTUAL DA RECEITA DE IMPOSTOS E TRANSFERÊNCIAS CONSTITUCIONAIS E LEGAIS APLICADO EM ASPES(5 /3) * 100 (Mínimo de 15%)	15,87
<b>7 - RECEITAS ADICIONAIS PARA O FINANCIAMENTO DA SAÚDE NÃO COMPUTADAS NO CÁLCULO DO MÍNIMO</b>	
<b>7.1 - RECEITAS DE TRANSFERÊNCIAS PARA A SAÚDE</b>	<b>2.892.623,84</b>
7.1.1 - Proveniente da União - Fundo a Fundo	2.400.854,84
7.1.2 - Proveniente dos Estados	491.769,00
7.1.3 - Proveniente de outros Municípios	0,00
<b>7.2 - RECEITA DE OPERAÇÕES DE CRÉDITO INTERNAS E EXTERNAS VINCULADAS A SAÚDE</b>	<b>0,00</b>
<b>7.3 - OUTRAS RECEITAS</b>	<b>324.109,00</b>
<b>8 - TOTAL DE RECEITAS ADICIONAIS PARA FINANCIAMENTO DA SAÚDE (7.1 + 7.2 + 7.3)</b>	<b>3.216.732,84</b>
<b>9 - DESPESAS COM SAÚDE POR SUBFUNÇÕES E CATEGORIA ECONÔMICA NÃO COMPUTADAS NO CÁLCULO DO MÍNIMO</b>	
<b>9.1 - ATENÇÃO BÁSICA</b>	<b>1.737.079,81</b>
9.1.1 - Despesas Correntes	1.165.704,63
9.1.2 - Despesas de Capital	571.375,18
<b>9.2 - ASSISTÊNCIA HOSPITALAR E AMBULATORIAL</b>	<b>557.333,15</b>
9.2.1 - Despesas Correntes	537.133,15
9.2.2 - Despesas de Capital	20.200,00
<b>9.3 - SUPORTE PROFILÁTICO E TERAPÊUTICO</b>	<b>759.036,21</b>
9.3.1 - Despesas Correntes	750.451,21
9.3.2 - Despesas de Capital	8.585,00
<b>9.4 - VIGILÂNCIA SANITÁRIA</b>	<b>118.331,60</b>
9.4.1 - Despesas Correntes	117.826,60
9.4.2 - Despesas de Capital	505,00
<b>9.5 - VIGILÂNCIA EPIDEMIOLÓGICA</b>	<b>43.942,07</b>
9.5.1 - Despesas Correntes	42.932,07
9.5.2 - Despesas de Capital	1.010,00
<b>9.6 - ALIMENTAÇÃO E NUTRIÇÃO</b>	<b>1.010,00</b>
9.6.1 - Despesas Correntes	1.010,00
9.6.2 - Despesas de Capital	0,00
<b>9.7 - OUTRAS SUBFUNÇÕES</b>	<b>0,00</b>
9.7.1 - Despesas Correntes	0,00
9.7.2 - Despesas de Capital	0,00
<b>10 - TOTAL DAS DESPESAS NÃO COMPUTADAS NO CÁLCULO DO MÍNIMO (9.1 + 9.2 + 9.3 + 9.4 + 9.5 + 9.6 + 9.7)</b>	<b>3.216.732,84</b>

Quadro 16

Page 2



**NOVO ORIENTE DO PIAUÍ**  
 RUA 7 DE SETEMBRO, 480 - CNPJ:06.554.836/0001-14

Orçamento Programa - Exercício de 2020

**ANÁLISE DE APLICAÇÃO NA SAÚDE**

<b>19 - DESPESAS TOTAIS COM SAÚDE (Computadas e não computadas no cálculo do limite mínimo)</b>	
20 - ATENÇÃO BÁSICA (4.1 + 9.1)	1.743.644,81
21 - ASSISTÊNCIA HOSPITALAR E AMBULATORIAL (4.2 + 9.2)	1.909.726,18
22 - SUPORTE PROFILÁTICO E TERAPÊUTICO (4.3 + 9.3)	759.036,21
23 - VIGILÂNCIA SANITÁRIA (4.4 + 9.4)	118.331,60
24 - VIGILÂNCIA EPIDEMIOLÓGICA (4.5 + 9.5)	44.346,07
25 - ALIMENTAÇÃO E NUTRIÇÃO (4.6 + 9.6)	1.717,00
26 - OUTRAS SUBFUNÇÕES (4.7 + 9.7)	0,00
<b>27 - TOTAL DAS DESPESAS COM SAÚDE (20 + 21 + 22 + 23 + 24 + 25 + 26)</b>	<b>4.576.801,87</b>

Quadro 16

Page 3



**NOVO ORIENTE DO PIAUÍ**

RUA 7 DE SETEMBRO, 480 - CNPJ:06.554.836/0001-14

Orçamento Programa - Exercício de 2020

Page 1

**QUADRO AUXILIAR DE DETALHAMENTO DA DESPESA**

ORGÃO	01	CAMARA MUNICIPAL DE NOVO ORIENTE DO PIAUI						
UNIDADE	01	CAMARA MUNICIPAL DE NOVO ORIENTE DO PIAUI						
SUB UNIDADE	00	CAMARA MUNICIPAL DE NOVO ORIENTE DO PIAUI						
Aplicacao Programada	Proj/Ativ	Finalidade	Categoria	Detalhada	TotalGrupo	Total Categ.	Total Func.	
			F.R. - C.A.					
ENCARGOS COM O PARCELAMENTO DA DIVIDA	01.031.0002.1003.0000						3.737,00	
3 DESPESAS CORREN						1.414,00		
2 JUROS E ENCARGOS DA DÍVIDA					1.414,00			
JUROS SOBRE A DÍVIDA POR CONTRATO			3.2.90.21.00	1.414,00				
4 DESPESAS DE CAPIT						2.323,00		
6 AMORTIZAÇÃO DA DÍVIDA					2.323,00			
PRINCIPAL DA DÍVIDA CONTRATUAL RESGATADO			4.6.90.71.00	2.323,00				
AMPLIACAO E REFORMA DO PREDIO DA CAMARA MUNICIPAL	01.031.0016.1001.0000						5.050,00	
4 DESPESAS DE CAPIT						5.050,00		
4 INVESTIMENTOS					5.050,00			
OBRAS E INSTALAÇÕES			4.4.90.51.00	5.050,00				
AQUISICAO DE IMOVEIS	01.031.0016.1002.0000						5.050,00	
4 DESPESAS DE CAPIT						5.050,00		
4 INVESTIMENTOS					5.050,00			
AQUISIÇÃO DE IMÓVEIS			4.4.90.61.00	5.050,00				
MANUT. ADMINISTRATIVA DO PODER LEGISLATIVO	01.031.0016.2001.0000						594.188,00	
3 DESPESAS CORREN						447.738,00	592.673,00	
1 PESSOAL E ENCARGOS SOCIAIS								
CONTRATAÇÃO POR TEMPO DETERMINADO			3.1.90.04.00	2.323,00				
VENCIMENTOS E VANTAGENS FIXAS - PESSOAL CIVIL			3.1.90.11.00	353.000,00				
OBRIGAÇÕES PATRONAIS			3.1.90.13.00	66.660,00				
OUTRAS DESPESAS VARIÁVEIS - PESSOAL CIVIL			3.1.90.16.00	505,00				
CONTRIBUIÇÕES PATRONAIS			3.1.91.13.00	17.170,00				
DESPESAS DE EXERCÍCIOS ANTERIORES			3.1.91.92.00	8.080,00				
3 OUTRAS DESPESAS CORRENTES					144.935,00			
DIÁRIAS - CIVIL			3.3.90.14.00	23.230,00				
MATERIAL DE CONSUMO			3.3.90.30.00	3.030,00				
PASSAGENS E DESPESAS COM LOCOMOÇÃO			3.3.90.33.00	505,00				
SERVIÇOS DE CONSULTORIA			3.3.90.35.00	20.200,00				
OUTROS SERVIÇOS DE TERCEIROS - PESSOA FÍSICA			3.3.90.36.00	71.205,00				
OUTROS SERVIÇOS DE TERCEIROS - PESSOA JURÍDICA			3.3.90.39.00	25.250,00				
OBRIGAÇÕES TRIBUTÁRIAS E CONTRIBUTIVAS			3.3.90.47.00	505,00				
SENTENÇAS JUDICIAIS			3.3.90.91.00	505,00				
DESPESAS DE EXERCÍCIOS ANTERIORES			3.3.90.92.00	505,00				
4 DESPESAS DE CAPIT						1.515,00		
4 INVESTIMENTOS					1.515,00			
EQUIPAMENTOS E MATERIAL PERMANENTE			4.4.90.52.00	1.515,00				
CONTRIBUICAO A ENTIDADE	01.031.0016.2002.0000						505,00	
3 DESPESAS CORREN						505,00		
3 OUTRAS DESPESAS CORRENTES					505,00			
CONTRIBUIÇÕES			3.3.50.41.00	505,00				
<b>TOTAL</b>							<b>608.530,00</b>	

**NOVO ORIENTE DO PIAUÍ**

RUA 7 DE SETEMBRO, 480 - CNPJ:06.554.836/0001-14

Orçamento Programa - Exercício de 2020

Page 2

**QUADRO AUXILIAR DE DETALHAMENTO DA DESPESA**

ORGÃO 02 PREFEITURA MUNICIPAL DE NOVO ORIENTE DO PIAUÍ  
 UNIDADE 01 GABINETE DO PREFEITO  
 SUB UNIDADE 00 GABINETE DO PREFEITO

Aplicação Programada	Proj/Ativ	Finalidade	Categoria	Detalhada	TotalGrupo	Total Categ.	Total Func.
		F.R. - C.A.					
ENCARGOS COM ACESSORIA JURIDICA	04.091.0004.2058.0000						53.262,35
3 DESPESAS CORREN						53.262,35	
3 OUTRAS DESPESAS CORRENTES					53.262,35		
OUTROS SERVIÇOS DE TERCEIROS - PESSOA FÍSICA			3.3.90.36.00	505,00			
OUTROS SERVIÇOS DE TERCEIROS - PESSOA JURÍDICA			3.3.90.39.00	51.747,35			
DESPESAS DE EXERCÍCIOS ANTERIORES			3.3.90.92.00	1.010,00			
MANUTENÇÃO DO GABINETE DO PREFEITO	04.122.0003.2006.0000						415.782,11
3 DESPESAS CORREN						415.782,11	
1 PESSOAL E ENCARGOS SOCIAIS					382.820,30		
CONTRATAÇÃO POR TEMPO DETERMINADO			3.1.90.04.00	202,00			
VENCIMENTOS E VANTAGENS FIXAS - PESSOAL CIVIL			3.1.90.11.00	381.103,30			
OUTRAS DESPESAS VARIÁVEIS - PESSOAL CIVIL			3.1.90.16.00	505,00			
SENTENÇAS JUDICIAIS			3.1.90.91.00	505,00			
DESPESAS DE EXERCÍCIOS ANTERIORES			3.1.90.92.00	505,00			
3 OUTRAS DESPESAS CORRENTES					32.961,81		
DIÁRIAS - CIVIL			3.3.90.14.00	11.867,50			
MATERIAL DE CONSUMO			3.3.90.30.00	505,00			
PASSAGENS E DESPESAS COM LOCOMOÇÃO			3.3.90.33.00	8.600,61			
OUTROS SERVIÇOS DE TERCEIROS - PESSOA FÍSICA			3.3.90.36.00	2.020,00			
OUTROS SERVIÇOS DE TERCEIROS - PESSOA JURÍDICA			3.3.90.39.00	9.463,70			
DESPESAS DE EXERCÍCIOS ANTERIORES			3.3.90.92.00	505,00			
MANUT. DO DEPTO. DA JUNTA DO SERVIÇO MILITAR	04.122.0003.2060.0000						27.933,57
3 DESPESAS CORREN						27.933,57	
1 PESSOAL E ENCARGOS SOCIAIS					24.567,24		
CONTRATAÇÃO POR TEMPO DETERMINADO			3.1.90.04.00	505,00			
VENCIMENTOS E VANTAGENS FIXAS - PESSOAL CIVIL			3.1.90.11.00	24.062,24			
3 OUTRAS DESPESAS CORRENTES					3.366,33		
DIÁRIAS - CIVIL			3.3.90.14.00	2.760,33			
MATERIAL DE CONSUMO			3.3.90.30.00	202,00			
OUTROS SERVIÇOS DE TERCEIROS - PESSOA FÍSICA			3.3.90.36.00	202,00			
OUTROS SERVIÇOS DE TERCEIROS - PESSOA JURÍDICA			3.3.90.39.00	202,00			
PROMOÇÕES DE EVENTOS, RECEPÇÕES E CONFERÊNCIAS	04.122.0003.2086.0000						1.515,00
3 DESPESAS CORREN						1.515,00	
3 OUTRAS DESPESAS CORRENTES					1.515,00		
MATERIAL DE CONSUMO			3.3.90.30.00	505,00			
OUTROS SERVIÇOS DE TERCEIROS - PESSOA FÍSICA			3.3.90.36.00	505,00			
OUTROS SERVIÇOS DE TERCEIROS - PESSOA JURÍDICA			3.3.90.39.00	505,00			
REEQUIPAR O GABINETE DO PREFEITO	04.122.0015.1007.0000						505,00
4 DESPESAS DE CAPITAL						505,00	
4 INVESTIMENTOS					505,00		
EQUIPAMENTOS E MATERIAL PERMANENTE			4.4.90.52.00	505,00			
ENCARGOS COM A SEGURANÇA PÚBLICA	04.181.0005.2027.0000						5.807,50
3 DESPESAS CORREN						5.807,50	
3 OUTRAS DESPESAS CORRENTES					5.807,50		
CONTRIBUIÇÕES			3.3.50.41.00	5.807,50			
MANUTENÇÃO DO DEPTO. DE DEFESA CIVIL	04.182.0003.2067.0000						13.711,76
3 DESPESAS CORREN						13.711,76	





**NOVO ORIENTE DO PIAUÍ**  
RUA 7 DE SETEMBRO, 480 - CNPJ:06.554.836/0001-14

Orçamento Programa - Exercício de 2020

Page 3

**QUADRO AUXILIAR DE DETALHAMENTO DA DESPESA**

ORGÃO	02	PREFEITURA MUNICIPAL DE NOVO ORIENTE DO PIAUÍ
UNIDADE	01	GABINETE DO PREFEITO
SUB UNIDADE	00	GABINETE DO PREFEITO

Aplicacao Programada	Proj/Ativ	Finalidade	Categoria	Detalhada	TotalGrupo	Total Categ.	Total Func.
		F.R. - C.A.					
MANUTENCAO DO DEPTO. DE DEFESA CIVIL	04.182.0003.2067.0000					13.711,76	13.711,76
3	DESPESAS CORREN						
1	PESSOAL E ENCARGOS SOCIAIS				13.509,76		
	CONTRATAÇÃO POR TEMPO DETERMINADO		3.1.90.04.00	202,00			
	VENCIMENTOS E VANTAGENS FIXAS - PESSOAL CIVIL		3.1.90.11.00	13.307,76			
3	OUTRAS DESPESAS CORRENTES				202,00		
	OUTROS SERVIÇOS DE TERCEIROS - PESSOA FÍSICA		3.3.90.36.00	202,00			
MANUTENCAO DO DEPTO. DO INGRA	04.606.0014.2066.0000					1.717,00	1.717,00
3	DESPESAS CORREN						
1	PESSOAL E ENCARGOS SOCIAIS				909,00		
	CONTRATAÇÃO POR TEMPO DETERMINADO		3.1.90.04.00	202,00			
	VENCIMENTOS E VANTAGENS FIXAS - PESSOAL CIVIL		3.1.90.11.00	505,00			
	DESPESAS DE EXERCÍCIOS ANTERIORES		3.1.90.92.00	202,00			
3	OUTRAS DESPESAS CORRENTES				808,00		
	DIÁRIAS - CIVIL		3.3.90.14.00	202,00			
	MATERIAL DE CONSUMO		3.3.90.30.00	202,00			
	OUTROS SERVIÇOS DE TERCEIROS - PESSOA FÍSICA		3.3.90.36.00	202,00			
	OUTROS SERVIÇOS DE TERCEIROS - PESSOA JURÍDICA		3.3.90.39.00	202,00			
ENCARGOS COM ASSINATURAS DE INFORMATIVOS, REVISTAS E JORNAIS	24.126.0003.2092.0000					505,00	505,00
3	DESPESAS CORREN						
3	OUTRAS DESPESAS CORRENTES				505,00		
	OUTROS SERVIÇOS DE TERCEIROS - PESSOA JURÍDICA		3.3.90.39.00	505,00			
PUBLICAÇÃO DE EDITAIS E NORMAS	24.131.0003.2005.0000					1.515,00	1.515,00
3	DESPESAS CORREN						
3	OUTRAS DESPESAS CORRENTES				1.515,00		
	OUTROS SERVIÇOS DE TERCEIROS - PESSOA FÍSICA		3.3.90.36.00	505,00			
	OUTROS SERVIÇOS DE TERCEIROS - PESSOA JURÍDICA		3.3.90.39.00	1.010,00			
<b>TOTAL</b>						<b>522.254,29</b>	



**NOVO ORIENTE DO PIAUÍ**  
RUA 7 DE SETEMBRO, 480 - CNPJ:06.554.836/0001-14

Orçamento Programa - Exercício de 2020

Page 4

**QUADRO AUXILIAR DE DETALHAMENTO DA DESPESA**

ORGÃO	02	PREFEITURA MUNICIPAL DE NOVO ORIENTE DO PIAUÍ
UNIDADE	02	GABINETE DO VICE-PREFEITO
SUB UNIDADE	00	GABINETE DO VICE-PREFEITO

Aplicacao Programada	Proj/Ativ	Finalidade	Categoria	Detalhada	TotalGrupo	Total Categ.	Total Func.
		F.R. - C.A.					
MANUTENCAO DO GABINETE DO VICE-PREFEITO	04.122.0003.2191.0000					3.535,00	4.040,00
3	DESPESAS CORREN						
1	PESSOAL E ENCARGOS SOCIAIS				2.020,00		
	VENCIMENTOS E VANTAGENS FIXAS - PESSOAL CIVIL		3.1.90.11.00	2.020,00			
3	OUTRAS DESPESAS CORRENTES				1.515,00		
	DIÁRIAS - CIVIL		3.3.90.14.00	505,00			
	MATERIAL DE CONSUMO		3.3.90.30.00	505,00			
	OUTROS SERVIÇOS DE TERCEIROS - PESSOA FÍSICA		3.3.90.36.00	505,00			
4	DESPESAS DE CAPÍT					505,00	505,00
4	INVESTIMENTOS				505,00		
	EQUIPAMENTOS E MATERIAL PERMANENTE		4.4.90.52.00	505,00			
<b>TOTAL</b>						<b>4.040,00</b>	

**NOVO ORIENTE DO PIAUÍ**

RUA 7 DE SETEMBRO, 480 - CNPJ:06.554.836/0001-14

Orçamento Programa - Exercício de 2020

Page 5

**QUADRO AUXILIAR DE DETALHAMENTO DA DESPESA**

ORGÃO	02	PREFEITURA MUNICIPAL DE NOVO ORIENTE DO PIAUÍ						
UNIDADE	03	CONTROLADORIA GERAL DO MUNICIPIO						
SUB UNIDADE	00	CONTROLADORIA GERAL DO MUNICIPIO						
Aplicacao Programada		Proj/Ativ	Finalidade	Categoria	Detalhada	TotalGrupo	Total Categ.	Total Func.
			F.R. - C.A.					
MANUTENCAO DOS SERVICOS DA CONTROLADORIA GERAL		04.124.0003.2089.0000						43.882,48
3	DESPEAS CORREN						43.377,48	
1	PESSOAL E ENCARGOS SOCIAIS					37.970,95		
	CONTRATAÇÃO POR TEMPO DETERMINADO			3.1.90.04.00	202,00			
	VENCIMENTOS E VANTAGENS FIXAS - PESSOAL CIVIL			3.1.90.11.00	37.061,95			
	OBRIGAÇÕES PATRONAIS			3.1.90.13.00	202,00			
	DESPEAS DE EXERCÍCIOS ANTERIORES			3.1.90.92.00	505,00			
3	OUTRAS DESPEAS CORRENTES					5.406,53		
	DIÁRIAS - CIVIL			3.3.90.14.00	3.891,53			
	MATERIAL DE CONSUMO			3.3.90.30.00	505,00			
	OUTROS SERVIÇOS DE TERCEIROS - PESSOA FÍSICA			3.3.90.36.00	505,00			
	OUTROS SERVIÇOS DE TERCEIROS - PESSOA JURÍDICA			3.3.90.39.00	505,00			
4	DESPEAS DE CAPIT						505,00	
4	INVESTIMENTOS					505,00		
	EQUIPAMENTOS E MATERIAL PERMANENTE			4.4.90.52.00	505,00			
<b>TOTAL</b>								<b>43.882,48</b>

**NOVO ORIENTE DO PIAUÍ**

RUA 7 DE SETEMBRO, 480 - CNPJ:06.554.836/0001-14

Orçamento Programa - Exercício de 2020

Page 6

**QUADRO AUXILIAR DE DETALHAMENTO DA DESPESA**

ORGÃO	02	PREFEITURA MUNICIPAL DE NOVO ORIENTE DO PIAUÍ						
UNIDADE	04	PROCURADORIA GERAL DO MUNICIPIO						
SUB UNIDADE	00	PROCURADORIA GERAL DO MUNICIPIO						
Aplicacao Programada		Proj/Ativ	Finalidade	Categoria	Detalhada	TotalGrupo	Total Categ.	Total Func.
			F.R. - C.A.					
MANUTENCAO DA PROCURADORIA GERAL DO MUNICIPIO		04.122.0003.2188.0000						35.298,49
3	DESPEAS CORREN						34.793,49	
1	PESSOAL E ENCARGOS SOCIAIS					33.233,04		
	VENCIMENTOS E VANTAGENS FIXAS - PESSOAL CIVIL			3.1.90.11.00	29.547,55			
	DESPEAS DE EXERCÍCIOS ANTERIORES			3.1.90.92.00	3.685,49			
3	OUTRAS DESPEAS CORRENTES					1.560,45		
	DIÁRIAS - CIVIL			3.3.90.14.00	550,45			
	MATERIAL DE CONSUMO			3.3.90.30.00	505,00			
	OUTROS SERVIÇOS DE TERCEIROS - PESSOA FÍSICA			3.3.90.36.00	505,00			
4	DESPEAS DE CAPIT						505,00	
4	INVESTIMENTOS					505,00		
	EQUIPAMENTOS E MATERIAL PERMANENTE			4.4.90.52.00	505,00			
<b>TOTAL</b>								<b>35.298,49</b>



**NOVO ORIENTE DO PIAUÍ**

RUA 7 DE SETEMBRO, 480 - CNPJ:06.554.836/0001-14

Orçamento Programa - Exercício de 2020

Page 7

**QUADRO AUXILIAR DE DETALHAMENTO DA DESPESA**

ORGÃO	02	PREFEITURA MUNICIPAL DE NOVO ORIENTE DO PIAUÍ
UNIDADE	05	SECRETARIA MUNICIPAL DE ADMINISTRAÇÃO, FINANÇAS E PLANEJAMEN
SUB UNIDADE	00	SECRETARIA MUNICIPAL DE ADMINISTRAÇÃO, FINANÇAS E PLANEJAMEN

Aplicação Programada	Proj/Ativ	Finalidade	Categoria	Detalhada	Total Grupo	Total Categ.	Total Func.
F.R. - C.A.							
CONTRIBUICAO A ENTIDADE	04.122.0003.2003.0000						41.313,04
3 DESPESAS CORREN						41.313,04	
3 OUTRAS DESPESAS CORRENTES					41.313,04		
CONTRIBUIÇÕES			3.3.50.41.00	41.111,04			
SUBVENÇÕES SOCIAIS			3.3.50.43.00	202,00			
MANUTENCAO DA SEC. MUNIC. DE ADMINISTRACAO E PLANEJAMENTO	04.122.0003.2007.0000						1.623.235,29
3 DESPESAS CORREN						1.607.599,48	
1 PESSOAL E ENCARGOS SOCIAIS					292.724,26		
CONTRATAÇÃO POR TEMPO DETERMINADO			3.1.90.04.00	202,00			
VENCIMENTOS E VANTAGENS FIXAS - PESSOAL CIVIL			3.1.90.11.00	285.697,69			
DESPESAS DE EXERCÍCIOS ANTERIORES			3.1.90.92.00	3.535,00			
INDENIZAÇÕES E RESTITUIÇÕES TRABALHISTAS			3.1.90.94.00	3.289,57			
3 OUTRAS DESPESAS CORRENTES					1.314.875,22		
DIÁRIAS - CIVIL			3.3.90.14.00	16.006,48			
MATERIAL DE CONSUMO			3.3.90.30.00	119.000,00			
MATERIAL DE CONSUMO			3.3.90.30.00	40.400,00			
MATERIAL DE CONSUMO			3.3.90.30.00	9.595,00			
OUTROS SERVIÇOS DE TERCEIROS - PESSOA FÍSICA			3.3.90.36.00	65.218,73			
OUTROS SERVIÇOS DE TERCEIROS - PESSOA JURÍDICA			3.3.90.39.00	1.030.297,97			
SERVIÇOS DE TECNOLOGIA DA INFORMAÇÃO E COMUNICAÇÃO			3.3.90.40.00	29.000,00			
OBRIGAÇÕES TRIBUTÁRIAS E CONTRIBUTIVAS			3.3.90.47.00	202,00			
DESPESAS DE EXERCÍCIOS ANTERIORES			3.3.90.92.00	5.155,04			
4 DESPESAS DE CAPIT						15.635,81	
4 INVESTIMENTOS					15.635,81		
EQUIPAMENTOS E MATERIAL PERMANENTE			4.4.90.52.00	5.535,81			
EQUIPAMENTOS E MATERIAL PERMANENTE			4.4.90.52.00	10.100,00			
MANUTENCAO DO DEPT. DE PESSOAL	04.122.0003.2135.0000						14.519,76
3 DESPESAS CORREN						14.519,76	
1 PESSOAL E ENCARGOS SOCIAIS					13.711,76		
CONTRATAÇÃO POR TEMPO DETERMINADO			3.1.90.04.00	202,00			
VENCIMENTOS E VANTAGENS FIXAS - PESSOAL CIVIL			3.1.90.11.00	13.307,76			
DESPESAS DE EXERCÍCIOS ANTERIORES			3.1.90.92.00	202,00			
3 OUTRAS DESPESAS CORRENTES					808,00		
DIÁRIAS - CIVIL			3.3.90.14.00	202,00			
MATERIAL DE CONSUMO			3.3.90.30.00	202,00			
OUTROS SERVIÇOS DE TERCEIROS - PESSOA FÍSICA			3.3.90.36.00	202,00			
OUTROS SERVIÇOS DE TERCEIROS - PESSOA JURÍDICA			3.3.90.39.00	202,00			
IDENIZACOES E SENTENÇAS JUDICIAIS	04.122.0006.2008.0000						105.766,19
3 DESPESAS CORREN						105.766,19	
1 PESSOAL E ENCARGOS SOCIAIS					105.362,19		
SENTENÇAS JUDICIAIS			3.1.90.91.00	104.958,19			
SENTENÇAS JUDICIAIS			3.1.90.91.00				
DESPESAS DE EXERCÍCIOS ANTERIORES			3.1.90.92.00	202,00			
INDENIZAÇÕES E RESTITUIÇÕES TRABALHISTAS			3.1.90.94.00	202,00			
3 OUTRAS DESPESAS CORRENTES					404,00		
SENTENÇAS JUDICIAIS			3.3.90.91.00	202,00			
INDENIZAÇÕES E RESTITUIÇÕES			3.3.90.93.00	202,00			
REFORMA E/OU AMPL E EQUIPAR A SEDE DA PREF.MUNICIPAL	04.122.0015.1008.0000						2.525,00
4 DESPESAS DE CAPIT						2.525,00	



**NOVO ORIENTE DO PIAUÍ**

RUA 7 DE SETEMBRO, 480 - CNPJ:06.554.836/0001-14

Orçamento Programa - Exercício de 2020

Page 8

**QUADRO AUXILIAR DE DETALHAMENTO DA DESPESA**

ORGÃO	02	PREFEITURA MUNICIPAL DE NOVO ORIENTE DO PIAUÍ						
UNIDADE	05	SECRETARIA MUNICIPAL DE ADMINISTRAÇÃO, FINANÇAS E PLANEJAMEN						
SUB UNIDADE	00	SECRETARIA MUNICIPAL DE ADMINISTRAÇÃO, FINANÇAS E PLANEJAMEN						
Aplicação Programada		Proj/Ativ	Finalidade	Categoria	Detalhada	Total Grupo	Total Categ.	Total Func.
			F.R. - C.A.					
REFORMA E/OU AMPL.E EQUIPAR A SEDE DA PREF.MUNICIPAL	4	04.122.0015.1008.0000						2.525,00
4	4	DESPESAS DE CAPIT INVESTIMENTOS				2.525,00	2.525,00	
		OBRAS E INSTALAÇÕES		4.4.90.51.00	2.020,00			
		EQUIPAMENTOS E MATERIAL PERMANENTE		4.4.90.52.00	505,00			
AQUISIÇÃO DE EQUIP. E MAT. PERMANENTE DA SECRETARIA	4	04.122.0015.1027.0000						505,00
4	4	DESPESAS DE CAPIT INVESTIMENTOS				505,00	505,00	
		EQUIPAMENTOS E MATERIAL PERMANENTE		4.4.90.52.00	505,00			
MANUT. DO DEPTO. DE ALMOXARIFADO E PATRIMONIO	3	04.122.0015.2052.0000						14.519,76
3	1	DESPESAS CORREN PESSOAL E ENCARGOS SOCIAIS				13.711,76	14.317,76	
		CONTRATAÇÃO POR TEMPO DETERMINADO		3.1.90.04.00	202,00			
		VENCIMENTOS E VANTAGENS FIXAS - PESSOAL CIVIL		3.1.90.11.00	13.307,76			
		DESPESAS DE EXERCÍCIOS ANTERIORES		3.1.90.92.00	202,00			
	3	OUTRAS DESPESAS CORRENTES				606,00		
		DIÁRIAS - CIVIL		3.3.90.14.00	202,00			
		OUTROS SERVIÇOS DE TERCEIROS - PESSOA FÍSICA		3.3.90.36.00	202,00			
		OUTROS SERVIÇOS DE TERCEIROS - PESSOA JURÍDICA		3.3.90.39.00	202,00			
	4	DESPESAS DE CAPIT INVESTIMENTOS				202,00	202,00	
		EQUIPAMENTOS E MATERIAL PERMANENTE		4.4.90.52.00	202,00			
MANUTENCAO DOS SERVCOS CONTABEIS	3	04.123.0003.2033.0000						148.755,83
3	3	DESPESAS CORREN OUTRAS DESPESAS CORRENTES				148.755,83	148.755,83	
		OUTROS SERVIÇOS DE TERCEIROS - PESSOA FÍSICA		3.3.90.36.00	1.010,00			
		OUTROS SERVIÇOS DE TERCEIROS - PESSOA JURÍDICA		3.3.90.39.00	147.745,83			
MANUTENCAO DO DEPTO. DE TRIBUTACAO	3	04.123.0003.2051.0000						41.783,70
3	1	DESPESAS CORREN PESSOAL E ENCARGOS SOCIAIS				25.125,77	41.783,70	
		VENCIMENTOS E VANTAGENS FIXAS - PESSOAL CIVIL		3.1.90.11.00	20.656,52			
		DESPESAS DE EXERCÍCIOS ANTERIORES		3.1.90.92.00	4.469,25			
	3	OUTRAS DESPESAS CORRENTES				16.657,93		
		DIÁRIAS - CIVIL		3.3.90.14.00	1.103,93			
		MATERIAL DE CONSUMO		3.3.90.30.00	202,00			
		OUTROS SERVIÇOS DE TERCEIROS - PESSOA FÍSICA		3.3.90.36.00	202,00			
		OUTROS SERVIÇOS DE TERCEIROS - PESSOA JURÍDICA		3.3.90.39.00	15.150,00			
MANUTENCAO DO DEPTO. DE FINANÇAS	3	04.123.0003.2088.0000						5.252,00
3	1	DESPESAS CORREN PESSOAL E ENCARGOS SOCIAIS				2.727,00	5.252,00	
		CONTRATAÇÃO POR TEMPO DETERMINADO		3.1.90.04.00	202,00			
		VENCIMENTOS E VANTAGENS FIXAS - PESSOAL CIVIL		3.1.90.11.00	1.515,00			
		OUTRAS DESPESAS VARIÁVEIS - PESSOAL CIVIL		3.1.90.16.00	505,00			
		INDENIZAÇÕES E RESTITUIÇÕES TRABALHISTAS		3.1.90.94.00	505,00			



**NOVO ORIENTE DO PIAUÍ**

RUA 7 DE SETEMBRO, 480 - CNPJ:06.554.836/0001-14

Orçamento Programa - Exercício de 2020

Page 9

**QUADRO AUXILIAR DE DETALHAMENTO DA DESPESA**

ORGÃO	02	PREFEITURA MUNICIPAL DE NOVO ORIENTE DO PIAUÍ
UNIDADE	05	SECRETARIA MUNICIPAL DE ADMINISTRAÇÃO, FINANÇAS E PLANEJAMEN
SUB UNIDADE	00	SECRETARIA MUNICIPAL DE ADMINISTRAÇÃO, FINANÇAS E PLANEJAMEN

Aplicacao Programada	Proj/Ativ	Finalidade F.R. - C.A.	Categoria	Detalhada	TotalGrupo	Total Categ.	Total Func.
MANUTENCAO DO DEPTO. DE FINANÇAS	04.123.0003.2088.0000						5.252,00
3 DESPESAS CORREN						5.252,00	
3 OUTRAS DESPESAS CORRENTES					2.525,00		
DIÁRIAS - CIVIL			3.3.90.14.00	505,00			
MATERIAL DE CONSUMO			3.3.90.30.00	505,00			
OUTROS SERVIÇOS DE TERCEIROS - PESSOA FÍSICA			3.3.90.36.00	505,00			
DESPESAS DE EXERCÍCIOS ANTERIORES			3.3.90.92.00	505,00			
INDENIZAÇÕES E RESTITUIÇÕES			3.3.90.93.00	505,00			
MANUTENCAO DA TESOUREARIA	04.123.0003.2134.0000					29.912,16	29.912,16
3 DESPESAS CORREN						29.912,16	
1 PESSOAL E ENCARGOS SOCIAIS					22.332,11		
CONTRATAÇÃO POR TEMPO DETERMINADO			3.1.90.04.00	505,00			
VENCIMENTOS E VANTAGENS FIXAS - PESSOAL CIVIL			3.1.90.11.00	21.625,11			
DESPESAS DE EXERCÍCIOS ANTERIORES			3.1.90.92.00	202,00			
3 OUTRAS DESPESAS CORRENTES					7.580,05		
DIÁRIAS - CIVIL			3.3.90.14.00	7.176,05			
MATERIAL DE CONSUMO			3.3.90.30.00	202,00			
OUTROS SERVIÇOS DE TERCEIROS - PESSOA FÍSICA			3.3.90.36.00	202,00			
TREINAMENTO E CAPACITAÇÃO DE PESSOAL	04.128.0001.2010.0000					606,00	606,00
3 DESPESAS CORREN						606,00	
3 OUTRAS DESPESAS CORRENTES					606,00		
MATERIAL DE CONSUMO			3.3.90.30.00	202,00			
OUTROS SERVIÇOS DE TERCEIROS - PESSOA FÍSICA			3.3.90.36.00	202,00			
OUTROS SERVIÇOS DE TERCEIROS - PESSOA JURÍDICA			3.3.90.39.00	202,00			
ENCARGOS COM A PREVIDENCIA SOCIAL	04.271.0007.2061.0000					186.657,09	186.657,09
3 DESPESAS CORREN						186.657,09	
1 PESSOAL E ENCARGOS SOCIAIS					186.253,09		
OBRIGAÇÕES PATRONAIS			3.1.90.13.00	78.183,09			
DESPESAS DE EXERCÍCIOS ANTERIORES			3.1.90.92.00	2.020,00			
CONTRIBUIÇÕES PATRONAIS			3.1.91.13.00	106.050,00			
3 OUTRAS DESPESAS CORRENTES					404,00		
OUTROS SERVIÇOS DE TERCEIROS - PESSOA JURÍDICA			3.3.90.39.00	202,00			
OBRIGAÇÕES TRIBUTÁRIAS E CONTRIBUTIVAS			3.3.90.47.00	202,00			
ENCARGOS COM INATIVOS E PENSIONISTAS	04.271.0007.2093.0000					404,00	404,00
3 DESPESAS CORREN						404,00	
1 PESSOAL E ENCARGOS SOCIAIS					404,00		
APOSENTADORIAS DO RPPS, RESERVA REMUNERADA E REFOF			3.1.90.01.00	202,00			
PENSÕES DO RPPS E DO MILITAR			3.1.90.03.00	202,00			
MANUTENCAO DOS SERVICOS TELEFONICOS	04.722.0015.2049.0000					1.515,00	1.515,00
3 DESPESAS CORREN						1.515,00	
3 OUTRAS DESPESAS CORRENTES					1.515,00		
OUTROS SERVIÇOS DE TERCEIROS - PESSOA JURÍDICA			3.3.90.39.00	1.010,00			
DESPESAS DE EXERCÍCIOS ANTERIORES			3.3.90.92.00	505,00			
ENCARGOS COM A ELETROBRAS	04.752.0015.2091.0000					197.249,97	197.249,97
3 DESPESAS CORREN						197.249,97	
3 OUTRAS DESPESAS CORRENTES					197.249,97		
OUTROS SERVIÇOS DE TERCEIROS - PESSOA JURÍDICA			3.3.90.39.00	21.004,97			
OUTROS SERVIÇOS DE TERCEIROS - PESSOA JURÍDICA			3.3.90.39.00	174.225,00			
DESPESAS DE EXERCÍCIOS ANTERIORES			3.3.90.92.00	2.020,00			

**NOVO ORIENTE DO PIAUÍ**

RUA 7 DE SETEMBRO, 480 - CNPJ:06.554.836/0001-14

Orçamento Programa - Exercício de 2020

Page 10

**QUADRO AUXILIAR DE DETALHAMENTO DA DESPESA**

ORGÃO	02	PREFEITURA MUNICIPAL DE NOVO ORIENTE DO PIAUÍ					
UNIDADE	05	SECRETARIA MUNICIPAL DE ADMINISTRAÇÃO, FINANÇAS E PLANEJAMEN					
SUB UNIDADE	00	SECRETARIA MUNICIPAL DE ADMINISTRAÇÃO, FINANÇAS E PLANEJAMEN					
Aplicacao Programada	Proj/Ativ	Finalidade	Categoria	Detalhada	TotalGrupo	Total Categ.	Total Func.
		F.R. - C.A.					
ENCARGOS COM A ELETROBRAS	04.752.0015.2091.0000						197.249,97
AQUISICAO DE IMOVEIS	15.122.0015.1004.0000						51.510,00
4 DESPESAS DE CAPIT					51.510,00	51.510,00	
4 INVESTIMENTOS							
AQUISIÇÃO DE IMÓVEIS			4.4.90.61.00	51.510,00			
MANUTENCAO DOS CORREIOS	24.721.0003.2069.0000						2.967,38
3 DESPESAS CORREN						2.765,38	
3 OUTRAS DESPESAS CORRENTES						2.765,38	
MATERIAL DE CONSUMO			3.3.90.30.00	202,00			
OUTROS SERVIÇOS DE TERCEIROS - PESSOA FÍSICA			3.3.90.36.00	202,00			
OUTROS SERVIÇOS DE TERCEIROS - PESSOA JURÍDICA			3.3.90.39.00	2.361,38			
4 DESPESAS DE CAPIT							202,00
4 INVESTIMENTOS					202,00		
EQUIPAMENTOS E MATERIAL PERMANENTE			4.4.90.52.00	202,00			
IMPLANTAR E EQUIPAR POSTOS TELEFONICOS URBANOS/RURAL	24.722.0015.1024.0000						404,00
4 DESPESAS DE CAPIT						404,00	
4 INVESTIMENTOS					404,00		
OBRAS E INSTALAÇÕES			4.4.90.51.00	202,00			
EQUIPAMENTOS E MATERIAL PERMANENTE			4.4.90.52.00	202,00			
MANUT. DOS SERVIÇOS DE RADIODIFUSAO	24.722.0015.2059.0000						8.481,98
3 DESPESAS CORREN						8.481,98	
3 OUTRAS DESPESAS CORRENTES						8.481,98	
OUTROS SERVIÇOS DE TERCEIROS - PESSOA FÍSICA			3.3.90.36.00	202,00			
OUTROS SERVIÇOS DE TERCEIROS - PESSOA JURÍDICA			3.3.90.39.00	8.279,98			
MANUT. DOS SERVIÇOS DE TELECOMUNICACOES	24.722.0015.2072.0000						992,83
3 DESPESAS CORREN						790,83	
3 OUTRAS DESPESAS CORRENTES						790,83	
MATERIAL DE CONSUMO			3.3.90.30.00	202,00			
OUTROS SERVIÇOS DE TERCEIROS - PESSOA FÍSICA			3.3.90.36.00	202,00			
OUTROS SERVIÇOS DE TERCEIROS - PESSOA JURÍDICA			3.3.90.39.00	386,83			
4 DESPESAS DE CAPIT							202,00
4 INVESTIMENTOS					202,00		
EQUIPAMENTOS E MATERIAL PERMANENTE			4.4.90.52.00	202,00			
MANUTENCAO E CONSERVACAO DOS POSTOS TELEFONICOS	24.722.0015.2113.0000						808,00
3 DESPESAS CORREN						606,00	
3 OUTRAS DESPESAS CORRENTES						606,00	
MATERIAL DE CONSUMO			3.3.90.30.00	202,00			
OUTROS SERVIÇOS DE TERCEIROS - PESSOA FÍSICA			3.3.90.36.00	202,00			
OUTROS SERVIÇOS DE TERCEIROS - PESSOA JURÍDICA			3.3.90.39.00	202,00			
4 DESPESAS DE CAPIT							202,00
4 INVESTIMENTOS					202,00		
EQUIPAMENTOS E MATERIAL PERMANENTE			4.4.90.52.00	202,00			
ENCARGO COM A DIVIDA INTERNA	28.843.0002.2132.0000						282.655,57
3 DESPESAS CORREN						1.660,44	





**NOVO ORIENTE DO PIAUI**

RUA 7 DE SETEMBRO, 480 - CNPJ:06.554.836/0001-14

Orçamento Programa - Exercício de 2020

Page 11

**QUADRO AUXILIAR DE DETALHAMENTO DA DESPESA**

ORGÃO	02	PREFEITURA MUNICIPAL DE NOVO ORIENTE DO PIAUI
UNIDADE	05	SECRETARIA MUNICIPAL DE ADMINISTRAÇÃO, FINANÇAS E PLANEJAMEN
SUB UNIDADE	00	SECRETARIA MUNICIPAL DE ADMINISTRAÇÃO, FINANÇAS E PLANEJAMEN

Aplicacao Programada	Proj/Ativ	Finalidade	Categoria	Detalhada	TotalGrupo	Total Categ.	Total Func.
		F.R. - C.A.					
ENCARGO COM A DIVIDA INTERNA	28.843.0002.2132.0000						282.655,57
3 DESPESAS CORREN						1.660,44	
2 JUROS E ENCARGOS DA DÍVIDA					1.660,44		
JUROS SOBRE A DÍVIDA POR CONTRATO			3.2.90.21.00	505,00			
OUTROS ENCARGOS SOBRE A DÍVIDA POR CONTRATO			3.2.90.22.00	505,00			
ENCARGOS SOBRE OPERAÇÕES DE CRÉDITO POR ANTECIPAÇ.			3.2.90.25.00	650,44			
4 DESPESAS DE CAPIT						280.995,13	
6 AMORTIZAÇÃO DA DÍVIDA					280.995,13		
PRINCIPAL DA DÍVIDA CONTRATUAL RESGATADO			4.6.90.71.00	280.995,13			
ENCARGOS COM O PASEP	28.846.0008.2090.0000						85.100,58
3 DESPESAS CORREN						85.100,58	
3 OUTRAS DESPESAS CORRENTES					85.100,58		
OBRIGAÇÕES TRIBUTÁRIAS E CONTRIBUTIVAS			3.3.90.47.00	84.595,58			
DESPESAS DE EXERCÍCIOS ANTERIORES			3.3.90.92.00	505,00			
RESERVA DE CONTINGENCIA	99.999.9999.2999.0000						178.051,89
9 RESERVA DE CONTII						178.051,89	
9 RESERVA DE CONTINGÊNCIA					178.051,89		
RESERVA DE CONTINGÊNCIA			9.9.99.99.00	178.051,89			
<b>TOTAL</b>							<b>3.025.492,02</b>



**NOVO ORIENTE DO PIAUI**

RUA 7 DE SETEMBRO, 480 - CNPJ:06.554.836/0001-14

Orçamento Programa - Exercício de 2020

Page 12

**QUADRO AUXILIAR DE DETALHAMENTO DA DESPESA**

ORGÃO	02	PREFEITURA MUNICIPAL DE NOVO ORIENTE DO PIAUI
UNIDADE	06	SECRETARIA MUNICIPAL DE GOVERNO
SUB UNIDADE	00	SECRETARIA MUNICIPAL DE GOVERNO

Aplicacao Programada	Proj/Ativ	Finalidade	Categoria	Detalhada	TotalGrupo	Total Categ.	Total Func.
		F.R. - C.A.					
MANUTENCAO DA SEC. MUN. DE GOVERNO	04.122.0003.2189.0000						153.257,40
3 DESPESAS CORREN						153.055,40	
1 PESSOAL E ENCARGOS SOCIAIS					87.007,46		
VENCIMENTOS E VANTAGENS FIXAS - PESSOAL CIVIL			3.1.90.11.00	83.321,97			
DESPESAS DE EXERCÍCIOS ANTERIORES			3.1.90.92.00	3.685,49			
3 OUTRAS DESPESAS CORRENTES					66.047,94		
DIÁRIAS - CIVIL			3.3.90.14.00	16.558,95			
MATERIAL DE CONSUMO			3.3.90.30.00	202,00			
OUTROS SERVIÇOS DE TERCEIROS - PESSOA FÍSICA			3.3.90.36.00	505,00			
OUTROS SERVIÇOS DE TERCEIROS - PESSOA JURÍDICA			3.3.90.39.00	48.781,99			
4 DESPESAS DE CAPIT						202,00	
4 INVESTIMENTOS					202,00		
EQUIPAMENTOS E MATERIAL PERMANENTE			4.4.90.52.00	202,00			
<b>TOTAL</b>							<b>153.257,40</b>

**NOVO ORIENTE DO PIAUÍ**

RUA 7 DE SETEMBRO, 480 - CNPJ:06.554.836/0001-14

Orçamento Programa - Exercício de 2020

Page 13

**QUADRO AUXILIAR DE DETALHAMENTO DA DESPESA**

ORGÃO	02	PREFEITURA MUNICIPAL DE NOVO ORIENTE DO PIAUÍ
UNIDADE	07	SECRETARIA MUNICIPAL DE OBRAS, TRANSPORTE E SERVIÇOS URBANOS
SUB UNIDADE	00	SECRETARIA MUNICIPAL DE OBRAS, TRANSPORTE E SERVIÇOS URBANOS

Aplicacao Programada	Proj/Ativ	Finalidade	Categoria	Detalhada	TotalGrupo	Total Categ.	Total Func.
		F.R. - C.A.					
CRIACAO E ACOMPANHAMENTO DO PLANO DIRETOR	15.121.0015.2054.0000						909,00
3 DESPESAS CORREN						909,00	
3 OUTRAS DESPESAS CORRENTES					909,00		
MATERIAL DE CONSUMO			3.3.90.30.00	202,00			
OUTROS SERVIÇOS DE TERCEIROS - PESSOA FÍSICA			3.3.90.36.00	505,00			
OUTROS SERVIÇOS DE TERCEIROS - PESSOA JURÍDICA			3.3.90.39.00	202,00			
CONSTRUCAO DO PREDIO DE ALMOXARIFADO	15.451.0015.1010.0000					1.010,00	1.010,00
4 DESPESAS DE CAPIT						1.010,00	
4 INVESTIMENTOS					1.010,00		
OBRAS E INSTALAÇÕES			4.4.90.51.00	1.010,00			
CONST. AMPL. E RECUP. REDE DE ENERGIA ELETTRICA URBANA/RURAL	15.451.0015.1019.0000						4.040,00
4 DESPESAS DE CAPIT						4.040,00	
4 INVESTIMENTOS					4.040,00		
OBRAS E INSTALAÇÕES			4.4.90.51.00	4.040,00			
ABERTURA E ADEQUACAO DE VIAS URBANAS	15.451.0015.1021.0000					8.080,00	8.080,00
4 DESPESAS DE CAPIT						8.080,00	
4 INVESTIMENTOS					8.080,00		
OBRAS E INSTALAÇÕES			4.4.90.51.00	4.040,00			
EQUIPAMENTOS E MATERIAL PERMANENTE			4.4.90.52.00	4.040,00			
CONSTRUCAO E REFORMA DE PRACAS/AREAS DE LAZER	15.451.0015.1022.0000						5.050,00
3 DESPESAS CORREN						1.010,00	
3 OUTRAS DESPESAS CORRENTES					1.010,00		
INDENIZAÇÕES E RESTITUIÇÕES			3.3.90.93.00	1.010,00			
4 DESPESAS DE CAPIT						4.040,00	
4 INVESTIMENTOS					4.040,00		
OBRAS E INSTALAÇÕES			4.4.90.51.00	4.040,00			
ABERTURA E PAVIMENTAÇÃO DE RUAS E AVENIDAS	15.451.0015.1023.0000					2.020,00	2.020,00
4 DESPESAS DE CAPIT						2.020,00	
4 INVESTIMENTOS					2.020,00		
OBRAS E INSTALAÇÕES			4.4.90.51.00	2.020,00			
CONSTRUCAO E RECUPERACAO DE CALÇAMENTO	15.451.0015.1042.0000						305.727,00
4 DESPESAS DE CAPIT						305.727,00	
4 INVESTIMENTOS					305.727,00		
OBRAS E INSTALAÇÕES			4.4.90.51.00	304.818,00			
EQUIPAMENTOS E MATERIAL PERMANENTE			4.4.90.52.00	909,00			
CONST., AMPL. REST. DE PREDIOS PUBLICOS	15.451.0015.1051.0000					2.020,00	2.020,00
4 DESPESAS DE CAPIT						2.020,00	
4 INVESTIMENTOS					2.020,00		
OBRAS E INSTALAÇÕES			4.4.90.51.00	1.010,00			
EQUIPAMENTOS E MATERIAL PERMANENTE			4.4.90.52.00	1.010,00			
CONST. JARDIM PUBLICO, PARQUE AMBIENTAL E PARQUE ECOLOGICO	15.451.0015.1087.0000						1.010,00
4 DESPESAS DE CAPIT						1.010,00	
4 INVESTIMENTOS					1.010,00		
OBRAS E INSTALAÇÕES			4.4.90.51.00	1.010,00			



**NOVO ORIENTE DO PIAUÍ**

RUA 7 DE SETEMBRO, 480 - CNPJ:06.554.836/0001-14

Orçamento Programa - Exercício de 2020

Page 14

**QUADRO AUXILIAR DE DETALHAMENTO DA DESPESA**

ORGÃO 02 PREFEITURA MUNICIPAL DE NOVO ORIENTE DO PIAUÍ  
UNIDADE 07 SECRETARIA MUNICIPAL DE OBRAS, TRANSPORTE E SERVIÇOS URBANOS  
SUB UNIDADE 00 SECRETARIA MUNICIPAL DE OBRAS, TRANSPORTE E SERVIÇOS URBANOS

Aplicacao Programada	Proj/Ativ	Finalidade F.R. - C.A.	Categoria	Detalhada	TotalGrupo	Total Categ.	Total Func.
CONST. JARDIM PUBLICO, PARQUE AMBIENTAL E PARQUE ECOLOGICO	15.451.0015.1067.0000						1.010,00
CONSTRUCAO DO QUADRA POLIESPORTIVA	15.451.0015.1087.0000					1.010,00	1.010,00
4 DESPESAS DE CAPIT						1.010,00	
4 INVESTIMENTOS							
OBRAS E INSTALAÇÕES			4.4.90.51.00	1.010,00			
CONSTRUÇÃO DE ASFALTO	15.451.0015.1088.0000					60.600,00	60.600,00
4 DESPESAS DE CAPIT						60.600,00	
4 INVESTIMENTOS							
OBRAS E INSTALAÇÕES			4.4.90.51.00	60.600,00			
CONSTRUCAO DE COZINHA COMUNITARIA	15.451.0015.1089.0000					2.020,00	2.020,00
4 DESPESAS DE CAPIT						2.020,00	
4 INVESTIMENTOS							
OBRAS E INSTALAÇÕES			4.4.90.51.00	2.020,00			
URBANIZACAO DE AVENIDAS	15.451.0015.1094.0000					2.525,00	2.525,00
4 DESPESAS DE CAPIT						2.525,00	
4 INVESTIMENTOS							
OBRAS E INSTALAÇÕES			4.4.90.51.00	2.020,00			
EQUIPAMENTOS E MATERIAL PERMANENTE			4.4.90.52.00	505,00			
MANUT. DA SECRETARIA MUNICIPAL DE OBRAS E SERVICOS	15.451.0015.2053.0000					293.922,12	294.427,12
3 DESPESAS CORREN						293.922,12	
1 PESSOAL E ENCARGOS SOCIAIS						68.828,47	
CONTRATAÇÃO POR TEMPO DETERMINADO			3.1.90.04.00	202,00			
VENCIMENTOS E VANTAGENS FIXAS - PESSOAL CIVIL			3.1.90.11.00	64.738,98			
DESPESAS DE EXERCÍCIOS ANTERIORES			3.1.90.92.00	3.685,49			
INDENIZAÇÕES E RESTITUIÇÕES TRABALHISTAS			3.1.90.94.00	202,00			
3 OUTRAS DESPESAS CORRENTES						225.093,65	
DIÁRIAS - CIVIL			3.3.90.14.00	6.623,58			
MATERIAL DE CONSUMO			3.3.90.30.00	71.706,97			
MATERIAL DE CONSUMO			3.3.90.30.00	20.200,00			
OUTROS SERVIÇOS DE TERCEIROS - PESSOA FÍSICA			3.3.90.36.00	2.477,53			
OUTROS SERVIÇOS DE TERCEIROS - PESSOA JURÍDICA			3.3.90.39.00	123.883,57			
DESPESAS DE EXERCÍCIOS ANTERIORES			3.3.90.92.00	202,00			
4 DESPESAS DE CAPIT						505,00	505,00
4 INVESTIMENTOS							
EQUIPAMENTOS E MATERIAL PERMANENTE			4.4.90.52.00	505,00			
CONSERVACAO E ARBORIZACAO DE AVENIDAS	15.451.0015.2070.0000					606,00	606,00
3 DESPESAS CORREN						606,00	
3 OUTRAS DESPESAS CORRENTES							
MATERIAL DE CONSUMO			3.3.90.30.00	202,00			
OUTROS SERVIÇOS DE TERCEIROS - PESSOA FÍSICA			3.3.90.36.00	202,00			
OUTROS SERVIÇOS DE TERCEIROS - PESSOA JURÍDICA			3.3.90.39.00	202,00			
MANUTENCAO DE RUAS E AVENIDAS	15.451.0015.2087.0000					909,00	909,00
3 DESPESAS CORREN						909,00	
3 OUTRAS DESPESAS CORRENTES							
MATERIAL DE CONSUMO			3.3.90.30.00	202,00			
OUTROS SERVIÇOS DE TERCEIROS - PESSOA FÍSICA			3.3.90.36.00	505,00			
OUTROS SERVIÇOS DE TERCEIROS - PESSOA JURÍDICA			3.3.90.39.00	202,00			





**NOVO ORIENTE DO PIAUÍ**  
 RUA 7 DE SETEMBRO, 480 - CNPJ:06.554.836/0001-14

Orçamento Programa - Exercício de 2020

Page 15

**QUADRO AUXILIAR DE DETALHAMENTO DA DESPESA**

ORGÃO 02 PREFEITURA MUNICIPAL DE NOVO ORIENTE DO PIAUÍ  
 UNIDADE 07 SECRETARIA MUNICIPAL DE OBRAS, TRANSPORTE E SERVIÇOS URBANOS  
 SUB UNIDADE 00 SECRETARIA MUNICIPAL DE OBRAS, TRANSPORTE E SERVIÇOS URBANOS

Aplicação Programada	Proj/Ativ	Finalidade	Categoria	Detalhada	TotalGrupo	Total Categ.	Total Func.
F.R. - C.A.							
MANUTENCAO DE RUAS E AVENIDAS	15.451.0015.2087.0000						909,00
CONSERVACAO DE CALÇAMENTOS	15.451.0015.2137.0000					909,00	909,00
3 DESPESAS CORREN							
3 OUTRAS DESPESAS CORRENTES					909,00		
MATERIAL DE CONSUMO			3.3.90.30.00	202,00			
OUTROS SERVIÇOS DE TERCEIROS - PESSOA FÍSICA			3.3.90.36.00	505,00			
OUTROS SERVIÇOS DE TERCEIROS - PESSOA JURÍDICA			3.3.90.39.00	202,00			
CONSTRUCAO, REFORMA E AMPLIACAO DE CEMITRIO	15.452.0015.1050.0000						202,00
4 DESPESAS DE CAPIT						202,00	
4 INVESTIMENTOS					202,00		
OBRAS E INSTALAÇÕES			4.4.90.51.00	202,00			
MANUT. E CONSERV. DE PRAÇAS, PARQUES E OUTROS LOGRADOUROS	15.452.0015.2014.0000						3.131,00
3 DESPESAS CORREN						3.131,00	
1 PESSOAL E ENCARGOS SOCIAIS					202,00		
CONTRATAÇÃO POR TEMPO DETERMINADO			3.1.90.04.00	202,00			
3 OUTRAS DESPESAS CORRENTES					2.929,00		
MATERIAL DE CONSUMO			3.3.90.30.00	202,00			
OUTROS SERVIÇOS DE TERCEIROS - PESSOA FÍSICA			3.3.90.36.00	2.020,00			
OUTROS SERVIÇOS DE TERCEIROS - PESSOA JURÍDICA			3.3.90.39.00	505,00			
DESPESAS DE EXERCÍCIOS ANTERIORES			3.3.90.92.00	202,00			
MANUTENCAO E CONSERVACAO DE CEMITERIOS PUBLICOS	15.452.0015.2071.0000						1.515,00
3 DESPESAS CORREN						1.515,00	
3 OUTRAS DESPESAS CORRENTES					1.515,00		
MATERIAL DE CONSUMO			3.3.90.30.00	505,00			
OUTROS SERVIÇOS DE TERCEIROS - PESSOA FÍSICA			3.3.90.36.00	505,00			
OUTROS SERVIÇOS DE TERCEIROS - PESSOA JURÍDICA			3.3.90.39.00	505,00			
MANUTENCAO DO DEPTO. DE LIMPEZA PUBLICA	15.452.0015.2085.0000						532.343,73
3 DESPESAS CORREN						531.838,73	
1 PESSOAL E ENCARGOS SOCIAIS					94.743,05		
CONTRATAÇÃO POR TEMPO DETERMINADO			3.1.90.04.00	505,00			
VENCIMENTOS E VANTAGENS FIXAS - PESSOAL CIVIL			3.1.90.11.00	93.733,05			
DESPESAS DE EXERCÍCIOS ANTERIORES			3.1.90.92.00	505,00			
3 OUTRAS DESPESAS CORRENTES					437.095,68		
MATERIAL DE CONSUMO			3.3.90.30.00	202,00			
OUTROS SERVIÇOS DE TERCEIROS - PESSOA FÍSICA			3.3.90.36.00	4.704,58			
OUTROS SERVIÇOS DE TERCEIROS - PESSOA JURÍDICA			3.3.90.39.00	432.189,10			
4 DESPESAS DE CAPIT						505,00	
4 INVESTIMENTOS					505,00		
EQUIPAMENTOS E MATERIAL PERMANENTE			4.4.90.52.00	505,00			
MANUT. DOS SERVICOS DE SERGURANCA E EDUCACAO NO TRANSITO	15.453.0015.2140.0000						1.515,00
3 DESPESAS CORREN						1.515,00	
3 OUTRAS DESPESAS CORRENTES					1.515,00		
MATERIAL DE CONSUMO			3.3.90.30.00	505,00			
OUTROS SERVIÇOS DE TERCEIROS - PESSOA FÍSICA			3.3.90.36.00	505,00			
OUTROS SERVIÇOS DE TERCEIROS - PESSOA JURÍDICA			3.3.90.39.00	505,00			



**NOVO ORIENTE DO PIAUÍ**

RUA 7 DE SETEMBRO, 480 - CNPJ:06.554.836/0001-14

Orçamento Programa - Exercício de 2020

Page 16

**QUADRO AUXILIAR DE DETALHAMENTO DA DESPESA**

ORGÃO 02 PREFEITURA MUNICIPAL DE NOVO ORIENTE DO PIAUÍ  
UNIDADE 07 SECRETARIA MUNICIPAL DE OBRAS, TRANSPORTE E SERVIÇOS URBANOS  
SUB UNIDADE 00 SECRETARIA MUNICIPAL DE OBRAS, TRANSPORTE E SERVIÇOS URBANOS

Aplicacao Programada	Proj/Ativ	Finalidade	Categoria	Detalhada	Total Grupo	Total Categ.	Total Func.
		F.R. - C.A.					
MANUTENCAO DOS SERVICOS DE ILUMINACAO PUBLICA	15.752.0015.2094.0000						25.250,00
3	DESPESAS CORREN					25.250,00	
3	OUTRAS DESPESAS CORRENTES				25.250,00		
	MATERIAL DE CONSUMO		3.3.90.30.00	9.090,00			
	OUTROS SERVIÇOS DE TERCEIROS - PESSOA FÍSICA		3.3.90.36.00	8.080,00			
	OUTROS SERVIÇOS DE TERCEIROS - PESSOA JURÍDICA		3.3.90.39.00	8.080,00			
PROGRAMA DE MELHORIA HABITACIONAL	16.482.0015.1028.0000						2.020,00
4	DESPESAS DE CAPIT					2.020,00	
4	INVESTIMENTOS				2.020,00		
	OBRAS E INSTALAÇÕES		4.4.90.51.00	2.020,00			
MELHORIA DE UNIDADES HABITACIONAIS	16.482.0015.2111.0000						50.500,00
4	DESPESAS DE CAPIT					50.500,00	
4	INVESTIMENTOS				50.500,00		
	MATERIAL DE CONSUMO		4.4.90.30.00	16.766,00			
	OUTROS SERVIÇOS DE TERCEIROS - PESSOA FÍSICA		4.4.90.36.00	16.766,00			
	OUTROS SERVIÇOS DE TERCEIROS - PESSOA JURÍDICA		4.4.90.39.00	16.968,00			
PROGRAMA DE ASSIST. SOCIAL EM SANEAMENTO	17.452.0015.2127.0000						1.212,00
3	DESPESAS CORREN					1.212,00	
3	OUTRAS DESPESAS CORRENTES				1.212,00		
	MATERIAL DE CONSUMO		3.3.90.30.00	505,00			
	OUTROS SERVIÇOS DE TERCEIROS - PESSOA FÍSICA		3.3.90.36.00	505,00			
	OUTROS SERVIÇOS DE TERCEIROS - PESSOA JURÍDICA		3.3.90.39.00	202,00			
CONSTRUCAO E RESTAUR. DE CHAFARIZES E CAIXAS D'AGUA	17.511.0015.1029.0000						2.525,00
4	DESPESAS DE CAPIT					2.525,00	
4	INVESTIMENTOS				2.525,00		
	OBRAS E INSTALAÇÕES		4.4.90.51.00	2.020,00			
	EQUIPAMENTOS E MATERIAL PERMANENTE		4.4.90.52.00	505,00			
CONSTRUCAO E AMPLIAÇÃO DE ACUDES E BARRAGENS	17.511.0015.1056.0000						3.030,00
4	DESPESAS DE CAPIT					3.030,00	
4	INVESTIMENTOS				3.030,00		
	OBRAS E INSTALAÇÕES		4.4.90.51.00	1.010,00			
	OBRAS E INSTALAÇÕES		4.4.90.51.00	2.020,00			
PERFURAR E RESTAURAR POCOS TUBULARES E CACIMBAES	17.511.0015.1061.0000						4.040,00
3	DESPESAS CORREN					1.010,00	
3	OUTRAS DESPESAS CORRENTES				1.010,00		
	MATERIAL DE CONSUMO		3.3.90.30.00	505,00			
	INDENIZAÇÕES E RESTITUIÇÕES		3.3.90.93.00	505,00			
4	DESPESAS DE CAPIT					3.030,00	
4	INVESTIMENTOS				3.030,00		
	OBRAS E INSTALAÇÕES		4.4.90.51.00	2.020,00			
	EQUIPAMENTOS E MATERIAL PERMANENTE		4.4.90.52.00	505,00			
	EQUIPAMENTOS E MATERIAL PERMANENTE		4.4.90.52.00	505,00			
MANUTENCAO DE POCOS, CHAFARIZES E CAIXA D'AGUA	17.511.0015.2073.0000						16.572,08
3	DESPESAS CORREN					16.067,08	

**NOVO ORIENTE DO PIAUÍ**

RUA 7 DE SETEMBRO, 480 - CNPJ:06.554.836/0001-14

Orçamento Programa - Exercício de 2020

Page 17

**QUADRO AUXILIAR DE DETALHAMENTO DA DESPESA**

ORGÃO	02	PREFEITURA MUNICIPAL DE NOVO ORIENTE DO PIAUÍ
UNIDADE	07	SECRETARIA MUNICIPAL DE OBRAS, TRANSPORTE E SERVIÇOS URBANOS
SUB UNIDADE	00	SECRETARIA MUNICIPAL DE OBRAS, TRANSPORTE E SERVIÇOS URBANOS

Aplicacao Programada	Proj/Ativ	Finalidade F.R. - C.A.	Categoria	Detalhada	TotalGrupo	Total Categ.	Total Func.
MANUTENCAO DE POCOS, CHAFARIZES E CAIXA D'AGUA	17.511.0015.2073.0000						16.572,08
3 DESPESAS CORREN						16.067,08	
1 PESSOAL E ENCARGOS SOCIAIS					202,00		
CONTRATAÇÃO POR TEMPO DETERMINADO			3.1.90.04.00	202,00			
3 OUTRAS DESPESAS CORRENTES					15.865,08		
MATERIAL DE CONSUMO			3.3.90.30.00	2.020,00			
OUTROS SERVIÇOS DE TERCEIROS - PESSOA FÍSICA			3.3.90.36.00	1.725,08			
OUTROS SERVIÇOS DE TERCEIROS - PESSOA JURÍDICA			3.3.90.39.00	10.100,00			
DESPESAS DE EXERCÍCIOS ANTERIORES			3.3.90.92.00	2.020,00			
4 DESPESAS DE CAPIT						505,00	
4 INVESTIMENTOS					505,00		
DESPESAS DE EXERCÍCIOS ANTERIORES			4.4.90.92.00	505,00			
CONSTRUCAO DE LAVANDERIAS PUBLICAS	17.512.0015.1018.0000						2.020,00
4 DESPESAS DE CAPIT						2.020,00	
4 INVESTIMENTOS					2.020,00		
OBRAS E INSTALAÇÕES			4.4.90.51.00	2.020,00			
CONST. E AMPL. DE SISTEMA DE ABASTECIMENTO DE D'AGUA	17.512.0015.1030.0000						80.800,00
4 DESPESAS DE CAPIT						80.800,00	
4 INVESTIMENTOS					80.800,00		
OBRAS E INSTALAÇÕES			4.4.90.51.00	80.800,00			
CONSTRUCAO E RESTAURAEÇO DE ATERRO SANITARIO	17.512.0015.1032.0000						20.200,00
4 DESPESAS DE CAPIT						20.200,00	
4 INVESTIMENTOS					20.200,00		
OBRAS E INSTALAÇÕES			4.4.90.51.00	20.200,00			
CONST. DE MODULOS SANITARIOS DOMICILIARES	17.512.0015.1070.0000						40.400,00
4 DESPESAS DE CAPIT						40.400,00	
4 INVESTIMENTOS					40.400,00		
OBRAS E INSTALAÇÕES			4.4.90.51.00	40.400,00			
CONST. E RESTAUR. DE ESGOTOS E UNIDADES SANITARIAS	17.512.0015.1078.0000						40.400,00
4 DESPESAS DE CAPIT						40.400,00	
4 INVESTIMENTOS					40.400,00		
OBRAS E INSTALAÇÕES			4.4.90.51.00	40.400,00			
IMPLANTACAO DE UNID. DE MANEJOS E RESIDUOS SOLIDOS	17.512.0015.1081.0000						53.025,00
4 DESPESAS DE CAPIT						53.025,00	
4 INVESTIMENTOS					53.025,00		
OUTROS SERVIÇOS DE TERCEIROS - PESSOA FÍSICA			4.4.90.36.00	25.250,00			
OUTROS SERVIÇOS DE TERCEIROS - PESSOA JURÍDICA			4.4.90.39.00	25.250,00			
OBRAS E INSTALAÇÕES			4.4.90.51.00	2.020,00			
EQUIPAMENTOS E MATERIAL PERMANENTE			4.4.90.52.00	505,00			
CONST. E RESTAUR. DE GALERIAS E PONTOS PLUVIAIS	17.512.0015.1082.0000						2.020,00
4 DESPESAS DE CAPIT						2.020,00	
4 INVESTIMENTOS					2.020,00		
OBRAS E INSTALAÇÕES			4.4.90.51.00	2.020,00			





**NOVO ORIENTE DO PIAUÍ**

RUA 7 DE SETEMBRO, 480 - CNPJ:06.554.836/0001-14

Orçamento Programa - Exercício de 2020

Page 18

**QUADRO AUXILIAR DE DETALHAMENTO DA DESPESA**

ORGÃO 02 PREFEITURA MUNICIPAL DE NOVO ORIENTE DO PIAUÍ  
UNIDADE 07 SECRETARIA MUNICIPAL DE OBRAS, TRANSPORTE E SERVIÇOS URBANOS  
SUB UNIDADE 00 SECRETARIA MUNICIPAL DE OBRAS, TRANSPORTE E SERVIÇOS URBANOS

Aplicacao Programada	Proj/Ativ	Finalidade F.R. - C.A.	Categoria	Detalhada	TotalGrupo	Total Categ.	Total Func.
CONST. E RESTAUR. DE GALERIAS E PONTOS PLUVIAIS	17.512.0015.1082.0000						2.020,00
CONST. E RESTAUR. DE CANAIS DE DRENAGEM	17.512.0015.1083.0000						2.020,00
4 DESPESAS DE CAPIT					2.020,00	2.020,00	
4 INVESTIMENTOS							
OBRAS E INSTALAÇÕES			4.4.90.51.00	2.020,00			
CONSERVACAO E REFORMA DE LAVANDERIAS PUBLICAS	17.512.0015.2013.0000						4.040,00
3 DESPESAS CORREN						2.020,00	
3 OUTRAS DESPESAS CORRENTES					2.020,00		
MATERIAL DE CONSUMO			3.3.90.30.00	505,00			
PASSAGENS E DESPESAS COM LOCOMOÇÃO			3.3.90.33.00	505,00			
OUTROS SERVIÇOS DE TERCEIROS - PESSOA FÍSICA			3.3.90.36.00	505,00			
OUTROS SERVIÇOS DE TERCEIROS - PESSOA JURÍDICA			3.3.90.39.00	505,00			
4 DESPESAS DE CAPIT						2.020,00	
4 INVESTIMENTOS					2.020,00		
OBRAS E INSTALAÇÕES			4.4.90.51.00	2.020,00			
MANUTENCAO DE UNIDADE SANITARIAS	17.512.0015.2042.0000						1.515,00
3 DESPESAS CORREN						1.515,00	
3 OUTRAS DESPESAS CORRENTES					1.515,00		
MATERIAL DE CONSUMO			3.3.90.30.00	505,00			
OUTROS SERVIÇOS DE TERCEIROS - PESSOA FÍSICA			3.3.90.36.00	505,00			
OUTROS SERVIÇOS DE TERCEIROS - PESSOA JURÍDICA			3.3.90.39.00	505,00			
MANUTENCAO E CONSERVACAO DO SISTEMA DE ABAST. D AGUA	17.512.0015.2110.0000						156.109,64
3 DESPESAS CORREN						156.109,64	
1 PESSOAL E ENCARGOS SOCIAIS					95.266,23		
CONTRATAÇÃO POR TEMPO DETERMINADO			3.1.90.04.00	505,00			
VENCIMENTOS E VANTAGENS FIXAS - PESSOAL CIVIL			3.1.90.11.00	94.256,23			
DESPESAS DE EXERCÍCIOS ANTERIORES			3.1.90.92.00	505,00			
3 OUTRAS DESPESAS CORRENTES					60.843,41		
MATERIAL DE CONSUMO			3.3.90.30.00	417,13			
OUTROS SERVIÇOS DE TERCEIROS - PESSOA FÍSICA			3.3.90.36.00	2.462,38			
OUTROS SERVIÇOS DE TERCEIROS - PESSOA JURÍDICA			3.3.90.39.00	57.761,90			
INDENIZAÇÕES E RESTITUIÇÕES			3.3.90.93.00	202,00			
CONSTR. E REFORMA DE TERMINAL RODOVIARIO	26.782.0015.1025.0000						2.525,00
4 DESPESAS DE CAPIT						2.525,00	
4 INVESTIMENTOS							
OBRAS E INSTALAÇÕES			4.4.90.51.00	2.020,00			
EQUIPAMENTOS E MATERIAL PERMANENTE			4.4.90.52.00	505,00			
CONSTRUCAO E RESTAURACAO DE PASSAGEM MOLHADA	26.782.0015.1057.0000						20.200,00
4 DESPESAS DE CAPIT						20.200,00	
4 INVESTIMENTOS					20.200,00		
OBRAS E INSTALAÇÕES			4.4.90.51.00	20.200,00			
CONSTRUCAO E RESTAURACO DE ESTRADAS VICINAIS	26.782.0015.1058.0000						25.250,00
4 DESPESAS DE CAPIT						25.250,00	

**NOVO ORIENTE DO PIAUÍ**

RUA 7 DE SETEMBRO, 480 - CNPJ:06.554.836/0001-14

Orçamento Programa - Exercício de 2020

Page 19

**QUADRO AUXILIAR DE DETALHAMENTO DA DESPESA**

ORGÃO	02	PREFEITURA MUNICIPAL DE NOVO ORIENTE DO PIAUÍ
UNIDADE	07	SECRETARIA MUNICIPAL DE OBRAS, TRANSPORTE E SERVIÇOS URBANOS
SUB UNIDADE	00	SECRETARIA MUNICIPAL DE OBRAS, TRANSPORTE E SERVIÇOS URBANOS

Aplicação Programada	Proj/Ativ	Finalidade F.R. - C.A.	Categoria	Detalhada	Total Grupo	Total Categ.	Total Func.
CONSTRUÇÃO E RESTAURACAO DE ESTRADAS VICINAIS	26.782.0015.1058.0000						25.250,00
4 DESPESAS DE CAPIT						25.250,00	
4 INVESTIMENTOS					25.250,00		
4 OBRAS E INSTALAÇÕES			4.4.90.51.00	25.250,00			
CONSTRUÇÃO E RESTAURACAO DE PONTES E BUEIROS	26.782.0015.1060.0000						21.210,00
4 DESPESAS DE CAPIT						21.210,00	
4 INVESTIMENTOS					21.210,00		
4 OBRAS E INSTALAÇÕES			4.4.90.51.00	1.010,00			
4 OBRAS E INSTALAÇÕES			4.4.90.51.00	20.200,00			
MANUT. DO DEPT. DE ESTRADAS E RODAGENS	26.782.0015.2056.0000						4.949,00
3 DESPESAS CORREN						2.424,00	
1 PESSOAL E ENCARGOS SOCIAIS					909,00		
CONTRATAÇÃO POR TEMPO DETERMINADO			3.1.90.04.00	303,00			
VENCIMENTOS E VANTAGENS FIXAS - PESSOAL CIVIL			3.1.90.11.00	303,00			
INDENIZAÇÕES E RESTITUIÇÕES TRABALHISTAS			3.1.90.94.00	303,00			
3 OUTRAS DESPESAS CORRENTES					1.515,00		
DIÁRIAS - CIVIL			3.3.90.14.00	303,00			
MATERIAL DE CONSUMO			3.3.90.30.00	303,00			
PASSAGENS E DESPESAS COM LOCOMOÇÃO			3.3.90.33.00	303,00			
OUTROS SERVIÇOS DE TERCEIROS - PESSOA FÍSICA			3.3.90.36.00	303,00			
OUTROS SERVIÇOS DE TERCEIROS - PESSOA JURÍDICA			3.3.90.39.00	303,00			
4 DESPESAS DE CAPIT						2.525,00	
4 INVESTIMENTOS					2.525,00		
4 OBRAS E INSTALAÇÕES			4.4.90.51.00	2.020,00			
4 EQUIPAMENTOS E MATERIAL PERMANENTE			4.4.90.52.00	505,00			
MANUTENCAO E CONSERVACAO DE ESTRADAS VICINAIS	26.782.0015.2136.0000						25.553,00
3 DESPESAS CORREN						25.553,00	
3 OUTRAS DESPESAS CORRENTES					25.553,00		
MATERIAL DE CONSUMO			3.3.90.30.00	8.888,00			
OUTROS SERVIÇOS DE TERCEIROS - PESSOA FÍSICA			3.3.90.36.00	505,00			
OUTROS SERVIÇOS DE TERCEIROS - PESSOA FÍSICA			3.3.90.36.00	8.080,00			
OUTROS SERVIÇOS DE TERCEIROS - PESSOA JURÍDICA			3.3.90.39.00	8.080,00			
<b>TOTAL</b>							<b>1.838.964,57</b>



**NOVO ORIENTE DO PIAUÍ**

RUA 7 DE SETEMBRO, 480 - CNPJ:06.554.836/0001-14

Orçamento Programa - Exercício de 2020

Page 20

**QUADRO AUXILIAR DE DETALHAMENTO DA DESPESA**

ORGÃO 02 PREFEITURA MUNICIPAL DE NOVO ORIENTE DO PIAUÍ  
UNIDADE 08 SECRETARIA MUNICIPAL DE EDUCAÇÃO E CULTURA  
SUB UNIDADE 00 SECRETARIA MUNICIPAL DE EDUCAÇÃO E CULTURA

Aplicacao Programada	Proj/Ativ	Finalidade F.R. - C.A.	Categoria	Detalhada	TotalGrupo	Total Categ.	Total Func.
ADMINISTRACAO E ENCARGOS DA SECRETARIA	12.122.0010.2021.0000						108.925,47
3 DESPESAS CORREN						106.905,47	
1 PESSOAL E ENCARGOS SOCIAIS					4.711,65		
CONTRATAÇÃO POR TEMPO DETERMINADO			3.1.90.04.00	505,00			
VENCIMENTOS E VANTAGENS FIXAS - PESSOAL CIVIL			3.1.90.11.00	3.030,00			
OUTRAS DESPESAS VARIÁVEIS - PESSOAL CIVIL			3.1.90.16.00	202,00			
SENTENÇAS JUDICIAIS			3.1.90.91.00	974,65			
3 OUTRAS DESPESAS CORRENTES					102.193,82		
DIÁRIAS - CIVIL			3.3.90.14.00	1.010,00			
MATERIAL DE CONSUMO			3.3.90.30.00	52.520,00			
OUTROS SERVIÇOS DE TERCEIROS - PESSOA FÍSICA			3.3.90.36.00	17.170,00			
OUTROS SERVIÇOS DE TERCEIROS - PESSOA JURÍDICA			3.3.90.39.00	29.473,82			
DESPESAS DE EXERCÍCIOS ANTERIORES			3.3.90.92.00	2.020,00			
4 DESPESAS DE CAPIT						2.020,00	
4 INVESTIMENTOS					2.020,00		
EQUIPAMENTOS E MATERIAL PERMANENTE			4.4.90.52.00	2.020,00			
CAPACITACAO CONTINUADA DE PROFESSORES	12.128.0010.2009.0000						2.323,00
3 DESPESAS CORREN						2.323,00	
3 OUTRAS DESPESAS CORRENTES					2.323,00		
PASSAGENS E DESPESAS COM LOCOMOÇÃO			3.3.90.33.00	580,75			
OUTROS SERVIÇOS DE TERCEIROS - PESSOA FÍSICA			3.3.90.36.00	580,75			
OUTROS SERVIÇOS DE TERCEIROS - PESSOA JURÍDICA			3.3.90.39.00	580,75			
DESPESAS DE EXERCÍCIOS ANTERIORES			3.3.90.92.00	580,75			
AQUISICAO EQUIP. E MAT. PERMANENTE P/UNIDADE ESCOLAR	12.361.0010.1033.0000						10.100,00
4 DESPESAS DE CAPIT						10.100,00	
4 INVESTIMENTOS					10.100,00		
EQUIPAMENTOS E MATERIAL PERMANENTE			4.4.90.52.00	10.100,00			
CONSTRUCAO DE QUADRA POLIESPORTIVA	12.361.0010.1035.0000						101.000,00
4 DESPESAS DE CAPIT						101.000,00	
4 INVESTIMENTOS					101.000,00		
OBRAS E INSTALAÇÕES			4.4.90.51.00	101.000,00			
CONST. AMPL. E REST. DE UNIDADES ESCOLARES	12.361.0010.1036.0000						40.400,00
4 DESPESAS DE CAPIT						40.400,00	
4 INVESTIMENTOS					40.400,00		
OBRAS E INSTALAÇÕES			4.4.90.51.00	35.350,00			
EQUIPAMENTOS E MATERIAL PERMANENTE			4.4.90.52.00	5.050,00			
AQUISICAO DE BENS IMOVEIS	12.361.0010.1037.0000						20.200,00
4 DESPESAS DE CAPIT						20.200,00	
4 INVESTIMENTOS					20.200,00		
OBRAS E INSTALAÇÕES			4.4.90.51.00	20.200,00			
AQUISICAO DE VEICULO	12.361.0010.1038.0000						49.591,00
4 DESPESAS DE CAPIT						49.591,00	
4 INVESTIMENTOS					49.591,00		
EQUIPAMENTOS E MATERIAL PERMANENTE			4.4.90.52.00	49.591,00			
CONSERVACAO E LIMPEZA DE UNIDADES ESCOLARES	12.361.0010.2016.0000						19.874,78
3 DESPESAS CORREN						19.874,78	



**NOVO ORIENTE DO PIAUÍ**

RUA 7 DE SETEMBRO, 480 - CNPJ:06.554.836/0001-14

Orçamento Programa - Exercício de 2020

Page 21

**QUADRO AUXILIAR DE DETALHAMENTO DA DESPESA**

ORGÃO 02 PREFEITURA MUNICIPAL DE NOVO ORIENTE DO PIAUÍ  
 UNIDADE 08 SECRETARIA MUNICIPAL DE EDUCAÇÃO E CULTURA  
 SUB UNIDADE 00 SECRETARIA MUNICIPAL DE EDUCAÇÃO E CULTURA

Aplicação Programada	Proj/Ativ	Finalidade F.R. - C.A.	Categoria	Detalhada	Total Grupo	Total Categ.	Total Func.
CONSERVAÇÃO E LIMPEZA DE UNIDADES ESCOLARES	12.361.0010.2016.0000						19.874,78
3 DESPESAS CORREN						19.874,78	
3 OUTRAS DESPESAS CORRENTES					19.874,78		
MATERIAL DE CONSUMO			3.3.90.30.00	1.010,00			
OUTROS SERVIÇOS DE TERCEIROS - PESSOA FÍSICA			3.3.90.36.00	5.050,00			
OUTROS SERVIÇOS DE TERCEIROS - PESSOA JURÍDICA			3.3.90.39.00	13.814,78			
MANUT. PROG. NACIONAL DE ALIMENTAÇÃO ESCOLAR	12.361.0010.2017.0000						85.359,14
3 DESPESAS CORREN						85.359,14	
3 OUTRAS DESPESAS CORRENTES					85.359,14		
MATERIAL DE CONSUMO			3.3.90.30.00	15.164,14			
MATERIAL DE CONSUMO			3.3.90.30.00	70.195,00			
MANUT. PROG. NAC. DE APOIO AO TRANSP. ESCOLAR-PNAT	12.361.0010.2020.0000						172.104,00
3 DESPESAS CORREN						172.104,00	
3 OUTRAS DESPESAS CORRENTES					172.104,00		
MATERIAL DE CONSUMO			3.3.90.30.00	50.500,00			
OUTROS SERVIÇOS DE TERCEIROS - PESSOA FÍSICA			3.3.90.36.00	404,00			
OUTROS SERVIÇOS DE TERCEIROS - PESSOA JURÍDICA			3.3.90.39.00	121.200,00			
MANUTENÇÃO DO PROGRAMA SALÁRIO EDUCAÇÃO	12.361.0010.2022.0000						62.983,60
3 DESPESAS CORREN						57.267,00	
3 OUTRAS DESPESAS CORRENTES					57.267,00		
MATERIAL DE CONSUMO			3.3.90.30.00	14.684,39			
OUTROS SERVIÇOS DE TERCEIROS - PESSOA FÍSICA			3.3.90.36.00	34.929,84			
OUTROS SERVIÇOS DE TERCEIROS - PESSOA JURÍDICA			3.3.90.39.00	6.642,77			
DESPESAS DE EXERCÍCIOS ANTERIORES			3.3.90.92.00	1.010,00			
4 DESPESAS DE CAPIT						5.716,60	
4 INVESTIMENTOS					5.716,60		
EQUIPAMENTOS E MATERIAL PERMANENTE			4.4.90.52.00	5.716,60			
MANUTENÇÃO DA EDUCAÇÃO DE JOVENS E ADULTOS	12.361.0010.2050.0000						8.484,00
3 DESPESAS CORREN						7.979,00	
1 PESSOAL E ENCARGOS SOCIAIS					4.040,00		
CONTRATAÇÃO POR TEMPO DETERMINADO			3.1.90.04.00	505,00			
VENCIMENTOS E VANTAGENS FIXAS - PESSOAL CIVIL			3.1.90.11.00	1.515,00			
OBRIGAÇÕES PATRONAIS			3.1.90.13.00	505,00			
OUTRAS DESPESAS VARIÁVEIS - PESSOAL CIVIL			3.1.90.16.00	505,00			
DESPESAS DE EXERCÍCIOS ANTERIORES			3.1.90.92.00	505,00			
INDENIZAÇÕES E RESTITUIÇÕES TRABALHISTAS			3.1.90.94.00	505,00			
3 OUTRAS DESPESAS CORRENTES					3.939,00		
DIÁRIAS - CIVIL			3.3.90.14.00	505,00			
MATERIAL DE CONSUMO			3.3.90.30.00	1.010,00			
PASSAGENS E DESPESAS COM LOCOMOÇÃO			3.3.90.33.00	404,00			
OUTROS SERVIÇOS DE TERCEIROS - PESSOA FÍSICA			3.3.90.36.00	1.010,00			
OUTROS SERVIÇOS DE TERCEIROS - PESSOA JURÍDICA			3.3.90.39.00	505,00			
DESPESAS DE EXERCÍCIOS ANTERIORES			3.3.90.92.00	505,00			
4 DESPESAS DE CAPIT						505,00	
4 INVESTIMENTOS					505,00		
EQUIPAMENTOS E MATERIAL PERMANENTE			4.4.90.52.00	505,00			
MANUTENÇÃO DO ENSINO FUNDAMENTAL	12.361.0010.2063.0000						569.712,72
3 DESPESAS CORREN						568.197,72	



**NOVO ORIENTE DO PIAUÍ**

RUA 7 DE SETEMBRO, 480 - CNPJ:06.554.836/0001-14

Orçamento Programa - Exercício de 2020

Page 22

**QUADRO AUXILIAR DE DETALHAMENTO DA DESPESA**

ORGÃO 02 PREFEITURA MUNICIPAL DE NOVO ORIENTE DO PIAUÍ  
UNIDADE 08 SECRETARIA MUNICIPAL DE EDUCAÇÃO E CULTURA  
SUB UNIDADE 00 SECRETARIA MUNICIPAL DE EDUCAÇÃO E CULTURA

Aplicacao Programada	Proj/Ativ	Finalidade	Categoria	Detalhada	Total Grupo	Total Categ.	Total Func.
			F.R. - C.A.				
MANUTENCAO DO ENSINO FUNDAMENTAL	12.361.0010.2063.0000					569.712,72	569.712,72
3	DESPESAS CORREN					569.712,72	
1	PESSOAL E ENCARGOS SOCIAIS				139.668,86		
	CONTRATAÇÃO POR TEMPO DETERMINADO		3.1.90.04.00	1.010,00			
	VENCIMENTOS E VANTAGENS FIXAS - PESSOAL CIVIL		3.1.90.11.00	41.746,33			
	VENCIMENTOS E VANTAGENS FIXAS - PESSOAL CIVIL		3.1.90.11.00	78.982,00			
	OBRIGAÇÕES PATRONAIS		3.1.90.13.00	4.497,53			
	OUTRAS DESPESAS VARIÁVEIS - PESSOAL CIVIL		3.1.90.16.00	1.010,00			
	SENTENÇAS JUDICIAIS		3.1.90.91.00	1.515,00			
	DESPESAS DE EXERCÍCIOS ANTERIORES		3.1.90.92.00	2.020,00			
	INDENIZAÇÕES E RESTITUIÇÕES TRABALHISTAS		3.1.90.94.00	808,00			
	CONTRIBUIÇÕES PATRONAIS		3.1.91.13.00	8.080,00			
3	OUTRAS DESPESAS CORRENTES				428.528,86		
	CONTRIBUIÇÕES		3.3.50.41.00	1.515,00			
	DIÁRIAS - CIVIL		3.3.90.14.00	7.176,05			
	MATERIAL DE CONSUMO		3.3.90.30.00	130.538,46			
	MATERIAL DE CONSUMO		3.3.90.30.00	40.400,00			
	OUTROS SERVIÇOS DE TERCEIROS - PESSOA FÍSICA		3.3.90.36.00	5.284,32			
	OUTROS SERVIÇOS DE TERCEIROS - PESSOA JURÍDICA		3.3.90.39.00	237.353,03			
	OUTROS SERVIÇOS DE TERCEIROS - PESSOA JURÍDICA		3.3.90.39.00	2.222,00			
	OBRIGAÇÕES TRIBUTÁRIAS E CONTRIBUTIVAS		3.3.90.47.00	2.525,00			
	DESPESAS DE EXERCÍCIOS ANTERIORES		3.3.90.92.00	1.515,00			
4	DESPESAS DE CAPIT					1.515,00	1.515,00
4	INVESTIMENTOS				1.515,00		
	EQUIPAMENTOS E MATERIAL PERMANENTE		4.4.90.52.00	1.515,00			
MANUTENCAO DE POCOS DAS ESCOLAS MUNICIPAIS	12.361.0010.2064.0000					7.878,00	7.878,00
3	DESPESAS CORREN					7.878,00	
3	OUTRAS DESPESAS CORRENTES				7.878,00		
	MATERIAL DE CONSUMO		3.3.90.30.00	404,00			
	MATERIAL DE CONSUMO		3.3.90.30.00	5.050,00			
	OUTROS SERVIÇOS DE TERCEIROS - PESSOA FÍSICA		3.3.90.36.00	1.212,00			
	OUTROS SERVIÇOS DE TERCEIROS - PESSOA JURÍDICA		3.3.90.39.00	1.212,00			
ENCARGOS COM A ALFABETIZACAO SOLIDARIA	12.361.0010.2095.0000					3.585,50	3.585,50
3	DESPESAS CORREN					3.585,50	
3	OUTRAS DESPESAS CORRENTES				3.585,50		
	MATERIAL DE CONSUMO		3.3.90.30.00	1.212,00			
	OUTROS SERVIÇOS DE TERCEIROS - PESSOA FÍSICA		3.3.90.36.00	1.212,00			
	OUTROS SERVIÇOS DE TERCEIROS - PESSOA JURÍDICA		3.3.90.39.00	1.161,50			
MANUT. DO PROG. DINHEIRO DIRETO NA ESCOLA- PDDE	12.361.0010.2096.0000						10.251,50
3	DESPESAS CORREN						10.251,50
3	OUTRAS DESPESAS CORRENTES				10.251,50		
	MATERIAL DE CONSUMO		3.3.90.30.00	2.676,50			
	OUTROS SERVIÇOS DE TERCEIROS - PESSOA FÍSICA		3.3.90.36.00	2.525,00			
	OUTROS SERVIÇOS DE TERCEIROS - PESSOA JURÍDICA		3.3.90.39.00	2.525,00			
	DESPESAS DE EXERCÍCIOS ANTERIORES		3.3.90.92.00	2.525,00			
AQUISICAO DE MATERIAL DIDATICO/PEDAGOGICO	12.361.0010.2121.0000						4.646,00
3	DESPESAS CORREN					2.323,00	
3	OUTRAS DESPESAS CORRENTES				2.323,00		
	MATERIAL DE CONSUMO		3.3.90.30.00	2.323,00			
4	DESPESAS DE CAPIT					2.323,00	
4	INVESTIMENTOS				2.323,00		
	EQUIPAMENTOS E MATERIAL PERMANENTE		4.4.90.52.00	2.323,00			

**NOVO ORIENTE DO PIAUÍ**

RUA 7 DE SETEMBRO, 480 - CNPJ:06.554.836/0001-14

Orçamento Programa - Exercício de 2020

Page 23

**QUADRO AUXILIAR DE DETALHAMENTO DA DESPESA**

ORGÃO 02 PREFEITURA MUNICIPAL DE NOVO ORIENTE DO PIAUÍ  
 UNIDADE 08 SECRETARIA MUNICIPAL DE EDUCAÇÃO E CULTURA  
 SUB UNIDADE 00 SECRETARIA MUNICIPAL DE EDUCAÇÃO E CULTURA

Aplicação Programada	Proj/Ativ	Finalidade F.R. - C.A.	Categoria	Detalhada	Total Grupo	Total Categ.	Total Func.
AQUISICAO DE MATERIAL DIDATICO/PEDAGOGICO	12.361.0010.2121.0000						4.648,00
ATENDIMENTO AO EXCEPCIONAL	12.361.0010.2122.0000						2.626,00
3 DESPESAS CORREN						1.111,00	
1 PESSOAL E ENCARGOS SOCIAIS							
VENCIMENTOS E VANTAGENS FIXAS - PESSOAL CIVIL			3.1.90.11.00	606,00			
OUTRAS DESPESAS VARIÁVEIS - PESSOAL CIVIL			3.1.90.16.00	505,00			
3 OUTRAS DESPESAS CORRENTES						1.515,00	
MATERIAL DE CONSUMO			3.3.90.30.00	505,00			
OUTROS SERVIÇOS DE TERCEIROS - PESSOA FÍSICA			3.3.90.36.00	505,00			
OUTROS SERVIÇOS DE TERCEIROS - PESSOA JURÍDICA			3.3.90.39.00	505,00			
MANUTENCAODO PROGRAMA BRASIL ALFABETIZADO	12.361.0010.2124.0000						4.848,00
3 DESPESAS CORREN						2.828,00	
3 OUTRAS DESPESAS CORRENTES						2.828,00	
MATERIAL DE CONSUMO			3.3.90.30.00	505,00			
OUTROS SERVIÇOS DE TERCEIROS - PESSOA FÍSICA			3.3.90.36.00	1.212,00			
OUTROS SERVIÇOS DE TERCEIROS - PESSOA JURÍDICA			3.3.90.39.00	1.111,00			
4 DESPESAS DE CAPIT						2.020,00	
4 INVESTIMENTOS						2.020,00	
EQUIPAMENTOS E MATERIAL PERMANENTE			4.4.90.52.00	2.020,00			
ENCARGO COM TRANSPORTE DE ALUNOS	12.361.0010.2138.0000						3.030,00
3 DESPESAS CORREN						3.030,00	
3 OUTRAS DESPESAS CORRENTES						3.030,00	
MATERIAL DE CONSUMO			3.3.90.30.00	1.010,00			
OUTROS SERVIÇOS DE TERCEIROS - PESSOA FÍSICA			3.3.90.36.00	1.010,00			
OUTROS SERVIÇOS DE TERCEIROS - PESSOA JURÍDICA			3.3.90.39.00	1.010,00			
MANUTENCAO DO BRALF	12.361.0010.2185.0000						28.785,00
3 DESPESAS CORREN						28.785,00	
3 OUTRAS DESPESAS CORRENTES						28.785,00	
MATERIAL DE CONSUMO			3.3.90.30.00	5.050,00			
MATERIAL DE CONSUMO			3.3.90.30.00	7.575,00			
OUTROS SERVIÇOS DE TERCEIROS - PESSOA FÍSICA			3.3.90.36.00	9.595,00			
OUTROS SERVIÇOS DE TERCEIROS - PESSOA JURÍDICA			3.3.90.39.00	6.565,00			
CONSTR., AMPL. E REF. UNID. ESCOLARES DO ENSINO MEDIO	12.362.0010.1039.0000						10.100,00
4 DESPESAS DE CAPIT						10.100,00	
4 INVESTIMENTOS						10.100,00	
OBRAS E INSTALAÇÕES			4.4.90.51.00	5.050,00			
EQUIPAMENTOS E MATERIAL PERMANENTE			4.4.90.52.00	5.050,00			
MANUTENCAO DO ENSINO MEDIO	12.362.0010.2023.0000						22.876,50
3 DESPESAS CORREN						13.584,50	
1 PESSOAL E ENCARGOS SOCIAIS							
CONTRATAÇÃO POR TEMPO DETERMINADO			3.1.90.04.00	3.484,50			
VENCIMENTOS E VANTAGENS FIXAS - PESSOAL CIVIL			3.1.90.11.00	10.100,00			
3 OUTRAS DESPESAS CORRENTES						9.292,00	
MATERIAL DE CONSUMO			3.3.90.30.00	2.323,00			
OUTROS SERVIÇOS DE TERCEIROS - PESSOA FÍSICA			3.3.90.36.00	5.807,50			
OUTROS SERVIÇOS DE TERCEIROS - PESSOA JURÍDICA			3.3.90.39.00	1.161,50			
CONSTRUIR E EQUIPAR CRECHES	12.365.0010.1040.0000						10.100,00





**NOVO ORIENTE DO PIAUÍ**

RUA 7 DE SETEMBRO, 480 - CNPJ:06.554.836/0001-14

Orçamento Programa - Exercício de 2020

Page 24

**QUADRO AUXILIAR DE DETALHAMENTO DA DESPESA**

ORGÃO 02 PREFEITURA MUNICIPAL DE NOVO ORIENTE DO PIAUÍ  
UNIDADE 08 SECRETARIA MUNICIPAL DE EDUCAÇÃO E CULTURA  
SUB UNIDADE 00 SECRETARIA MUNICIPAL DE EDUCAÇÃO E CULTURA

Aplicacao Programada	Proj/Ativ	Finalidade F.R. - C.A.	Categoria	Detalhada	TotalGrupo	Total Categ.	Total Func.
CONSTRUIR E EQUIPAR CRECHES	12.365.0010.1040.0000						10.100,00
4 DESPESAS DE CAPIT						10.100,00	
4 INVESTIMENTOS					10.100,00		
OBRAS E INSTALAÇÕES			4.4.90.51.00	5.050,00			
EQUIPAMENTOS E MATERIAL PERMANENTE			4.4.90.52.00	5.050,00			
CONSTRUCAO DE PARQUE INFANTIL	12.365.0010.1041.0000						10.100,00
4 DESPESAS DE CAPIT						10.100,00	
4 INVESTIMENTOS					10.100,00		
OBRAS E INSTALAÇÕES			4.4.90.51.00	5.050,00			
EQUIPAMENTOS E MATERIAL PERMANENTE			4.4.90.52.00	5.050,00			
MANUTENCAO DA EDUCACAO INFANTIL	12.365.0010.2065.0000						53.896,63
3 DESPESAS CORREN						53.896,63	
1 PESSOAL E ENCARGOS SOCIAIS					27.775,00		
CONTRATAÇÃO POR TEMPO DETERMINADO			3.1.90.04.00	505,00			
VENCIMENTOS E VANTAGENS FIXAS - PESSOAL CIVIL			3.1.90.11.00	25.250,00			
OBRIGAÇÕES PATRONAIS			3.1.90.13.00	1.010,00			
INDENIZAÇÕES E RESTITUIÇÕES TRABALHISTAS			3.1.90.94.00	1.010,00			
3 OUTRAS DESPESAS CORRENTES					26.121,63		
DIÁRIAS - CIVIL			3.3.90.14.00	1.010,00			
MATERIAL DE CONSUMO			3.3.90.30.00	10.100,00			
MATERIAL DE CONSUMO			3.3.90.30.00	7.070,00			
OUTROS SERVIÇOS DE TERCEIROS - PESSOA FÍSICA			3.3.90.36.00	1.881,63			
OUTROS SERVIÇOS DE TERCEIROS - PESSOA JURÍDICA			3.3.90.39.00	6.060,00			
MANUTENCAO DO ENSINO PRE-ESCOLAR	12.365.0010.2123.0000						23.230,00
3 DESPESAS CORREN						22.725,00	
1 PESSOAL E ENCARGOS SOCIAIS					2.020,00		
CONTRATAÇÃO POR TEMPO DETERMINADO			3.1.90.04.00	505,00			
VENCIMENTOS E VANTAGENS FIXAS - PESSOAL CIVIL			3.1.90.11.00	1.010,00			
OUTRAS DESPESAS VARIÁVEIS - PESSOAL CIVIL			3.1.90.16.00	505,00			
3 OUTRAS DESPESAS CORRENTES					20.705,00		
MATERIAL DE CONSUMO			3.3.90.30.00	2.525,00			
MATERIAL DE CONSUMO			3.3.90.30.00	10.100,00			
OUTROS SERVIÇOS DE TERCEIROS - PESSOA FÍSICA			3.3.90.36.00	5.050,00			
OUTROS SERVIÇOS DE TERCEIROS - PESSOA JURÍDICA			3.3.90.39.00	2.525,00			
DESPESAS DE EXERCÍCIOS ANTERIORES			3.3.90.92.00	505,00			
4 DESPESAS DE CAPIT						505,00	
4 INVESTIMENTOS					505,00		
EQUIPAMENTOS E MATERIAL PERMANENTE			4.4.90.52.00	505,00			
MANUTENCAO DE BIBLIOTECA PUBLICA	13.122.0011.2125.0000						909,00
3 DESPESAS CORREN						909,00	
3 OUTRAS DESPESAS CORRENTES					909,00		
MATERIAL DE CONSUMO			3.3.90.30.00	202,00			
OUTROS SERVIÇOS DE TERCEIROS - PESSOA FÍSICA			3.3.90.36.00	505,00			
DESPESAS DE EXERCÍCIOS ANTERIORES			3.3.90.92.00	202,00			
APOIO A ATIVIDADES CULTURAIS DO MUNICIPIO	13.392.0011.2044.0000						1.212,00
3 DESPESAS CORREN						1.212,00	

**NOVO ORIENTE DO PIAUÍ**

RUA 7 DE SETEMBRO, 480 - CNPJ:06.554.836/0001-14

Orçamento Programa - Exercício de 2020

Page 25

**QUADRO AUXILIAR DE DETALHAMENTO DA DESPESA**

ORGÃO 02 PREFEITURA MUNICIPAL DE NOVO ORIENTE DO PIAUÍ  
 UNIDADE 08 SECRETARIA MUNICIPAL DE EDUCAÇÃO E CULTURA  
 SUB UNIDADE 00 SECRETARIA MUNICIPAL DE EDUCAÇÃO E CULTURA

Aplicação Programada	Proj/Ativ	Finalidade F.R. - C.A.	Categoria	Detalhada	Total Grupo	Total Categ.	Total Func.
APOIO A ATIVIDADES CULTURAIS DO MUNICIPIO	13.392.0011.2044.0000						1.212,00
3 DESPESAS CORREN						1.212,00	
3 OUTRAS DESPESAS CORRENTES					1.212,00		
SUBVENÇÕES SOCIAIS			3.3.50.43.00	202,00			
MATERIAL DE CONSUMO			3.3.90.30.00	202,00			
PREMIAÇÕES CULTURAIS, ARTÍSTICAS, CIENTÍFICAS, DESPORT			3.3.90.31.00	202,00			
MATERIAL, BEM OU SERVIÇO PARA DISTRIBUIÇÃO GRATUITA			3.3.90.32.00	202,00			
OUTROS SERVIÇOS DE TERCEIROS - PESSOA FÍSICA			3.3.90.36.00	202,00			
OUTROS AUXÍLIOS FINANCEIROS A PESSOAS FÍSICAS			3.3.90.48.00	202,00			
MANUTEN.E MANTER BANDA DE MUSICA	13.392.0011.2047.0000						808,00
3 DESPESAS CORREN						606,00	
1 PESSOAL E ENCARGOS SOCIAIS					202,00		
CONTRATAÇÃO POR TEMPO DETERMINADO			3.1.90.04.00	202,00			
3 OUTRAS DESPESAS CORRENTES					404,00		
MATERIAL DE CONSUMO			3.3.90.30.00	202,00			
OUTROS SERVIÇOS DE TERCEIROS - PESSOA FÍSICA			3.3.90.36.00	202,00			
4 DESPESAS DE CAPIT						202,00	
4 INVESTIMENTOS					202,00		
EQUIPAMENTOS E MATERIAL PERMANENTE			4.4.90.52.00	202,00			
MANUTENCAO DO DEPARTAMENTO DE CULTURA	13.392.0011.2048.0000						2.020,00
3 DESPESAS CORREN						2.020,00	
1 PESSOAL E ENCARGOS SOCIAIS					808,00		
CONTRATAÇÃO POR TEMPO DETERMINADO			3.1.90.04.00	202,00			
VENCIMENTOS E VANTAGENS FIXAS - PESSOAL CIVIL			3.1.90.11.00	202,00			
OBRIGAÇÕES PATRONAIS			3.1.90.13.00	202,00			
OUTRAS DESPESAS VARIÁVEIS - PESSOAL CIVIL			3.1.90.16.00	202,00			
3 OUTRAS DESPESAS CORRENTES					1.212,00		
DIÁRIAS - CIVIL			3.3.90.14.00	202,00			
MATERIAL DE CONSUMO			3.3.90.30.00	202,00			
PREMIAÇÕES CULTURAIS, ARTÍSTICAS, CIENTÍFICAS, DESPORT			3.3.90.31.00	202,00			
MATERIAL, BEM OU SERVIÇO PARA DISTRIBUIÇÃO GRATUITA			3.3.90.32.00	202,00			
OUTROS SERVIÇOS DE TERCEIROS - PESSOA FÍSICA			3.3.90.36.00	202,00			
OUTROS SERVIÇOS DE TERCEIROS - PESSOA JURÍDICA			3.3.90.39.00	202,00			
FORMACAO DE GRUPOS DE CAPOEIRA E DANCA	13.392.0011.2097.0000						808,00
3 DESPESAS CORREN						808,00	
3 OUTRAS DESPESAS CORRENTES					808,00		
MATERIAL DE CONSUMO			3.3.90.30.00	202,00			
PASSAGENS E DESPESAS COM LOCOMOÇÃO			3.3.90.33.00	202,00			
OUTROS SERVIÇOS DE TERCEIROS - PESSOA FÍSICA			3.3.90.36.00	202,00			
OUTROS SERVIÇOS DE TERCEIROS - PESSOA JURÍDICA			3.3.90.39.00	202,00			
<b>TOTAL</b>							<b>1.452.767,84</b>



**NOVO ORIENTE DO PIAUÍ**

RUA 7 DE SETEMBRO, 480 - CNPJ:06.554.836/0001-14

Orçamento Programa - Exercício de 2020

Page 26

**QUADRO AUXILIAR DE DETALHAMENTO DA DESPESA**

ORGÃO 02 PREFEITURA MUNICIPAL DE NOVO ORIENTE DO PIAUÍ  
UNIDADE 08 SECRETARIA MUNICIPAL DE EDUCAÇÃO E CULTURA  
SUB UNIDADE 01 FUNDO DE MANUT. E DESENVOL. DA EDUCAÇÃO BÁSICA - FUNDEB

Aplicação Programada	Proj/Ativ	Finalidade F.R. - C.A.	Categoria	Detalhada	Total Grupo	Total Categ.	Total Func.
CONSTR. AMPL. E REFORM. DE UNIDADES ESCOLARES	12.361.0010.1005.0000						15.150,00
4 DESPESAS DE CAPIT						15.150,00	
4 INVESTIMENTOS					15.150,00		
OBRAS E INSTALAÇÕES			4.4.90.51.00	10.100,00			
EQUIPAMENTOS E MATERIAL PERMANENTE			4.4.90.52.00	5.050,00			
AQUISICAO DE VEICULOS	12.361.0010.1008.0000						5.050,00
4 DESPESAS DE CAPIT						5.050,00	
4 INVESTIMENTOS					5.050,00		
EQUIPAMENTOS E MATERIAL PERMANENTE			4.4.90.52.00	5.050,00			
AQUISICAO DE EQUIP. P/EDUCACAO DE JOVENS E ADULTOS	12.361.0010.1012.0000						5.050,00
4 DESPESAS DE CAPIT						5.050,00	
4 INVESTIMENTOS					5.050,00		
EQUIPAMENTOS E MATERIAL PERMANENTE			4.4.90.52.00	5.050,00			
REEQUIPAMENTO DE UNIDADE ESCOLAR	12.361.0010.1047.0000						5.050,00
4 DESPESAS DE CAPIT						5.050,00	
4 INVESTIMENTOS					5.050,00		
EQUIPAMENTOS E MATERIAL PERMANENTE			4.4.90.52.00	5.050,00			
AQUISICAO DE IMOVEIS	12.361.0010.1074.0000						5.050,00
4 DESPESAS DE CAPIT						5.050,00	
4 INVESTIMENTOS					5.050,00		
AQUIÇÃO DE IMÓVEIS			4.4.90.61.00	5.050,00			
TREINAMENTO E CAPACITACAO DE PESSOAL	12.361.0010.2098.0000						1.515,00
3 DESPESAS CORREN						1.515,00	
3 OUTRAS DESPESAS CORRENTES					1.515,00		
MATERIAL DE CONSUMO			3.3.90.30.00	505,00			
OUTROS SERVIÇOS DE TERCEIROS - PESSOA FÍSICA			3.3.90.36.00	505,00			
OUTROS SERVIÇOS DE TERCEIROS - PESSOA JURÍDICA			3.3.90.39.00	505,00			
MANUTENCAO DE POCOS DAS ESCOLAS MUNICIPAIS	12.361.0010.2099.0000						10.100,00
3 DESPESAS CORREN						10.100,00	
3 OUTRAS DESPESAS CORRENTES					10.100,00		
MATERIAL DE CONSUMO			3.3.90.30.00	8.080,00			
OUTROS SERVIÇOS DE TERCEIROS - PESSOA FÍSICA			3.3.90.36.00	1.010,00			
OUTROS SERVIÇOS DE TERCEIROS - PESSOA JURÍDICA			3.3.90.39.00	1.010,00			
ENCARGOS COM O MAGISTERIO - 60%	12.361.0010.2100.0000						2.825.343,70
3 DESPESAS CORREN						2.825.343,70	
1 PESSOAL E ENCARGOS SOCIAIS					2.822.313,70		
CONTRATAÇÃO POR TEMPO DETERMINADO			3.1.90.04.00	2.020,00			
VENCIMENTOS E VANTAGENS FIXAS - PESSOAL CIVIL			3.1.90.11.00	1.481.033,70			
VENCIMENTOS E VANTAGENS FIXAS - PESSOAL CIVIL			3.1.90.11.00	909.000,00			
OBRIGAÇÕES PATRONAIS			3.1.90.13.00	10.100,00			
OUTRAS DESPESAS VARIÁVEIS - PESSOAL CIVIL			3.1.90.16.00	2.020,00			
DESPESAS DE EXERCÍCIOS ANTERIORES			3.1.90.92.00	2.020,00			
INDENIZAÇÕES E RESTITUIÇÕES TRABALHISTAS			3.1.90.94.00	2.020,00			
CONTRIBUIÇÕES PATRONAIS			3.1.91.13.00	414.100,00			



**NOVO ORIENTE DO PIAUÍ**

RUA 7 DE SETEMBRO, 480 - CNPJ:06.554.836/0001-14

Orçamento Programa - Exercício de 2020

Page 27

**QUADRO AUXILIAR DE DETALHAMENTO DA DESPESA**

ORGÃO 02 PREFEITURA MUNICIPAL DE NOVO ORIENTE DO PIAUÍ  
 UNIDADE 08 SECRETARIA MUNICIPAL DE EDUCAÇÃO E CULTURA  
 SUB UNIDADE 01 FUNDO DE MANUT. E DESENVOL. DA EDUCAÇÃO BÁSICA - FUNDEB

Aplicação Programada	Proj/Ativ	Finalidade F.R. - C.A.	Categoria	Detalhada	TotalGrupo	Total Categ.	Total Func.
ENCARGOS COM O MAGISTERIO - 60%	12.361.0010.2100.0000						2.825.343,70
3 DESPESAS CORREN						2.825.343,70	
3 OUTRAS DESPESAS CORRENTES					3.030,00		
OUTROS SERVIÇOS DE TERCEIROS - PESSOA FÍSICA			3.3.90.36.00	1.010,00			
OBRIGAÇÕES TRIBUTÁRIAS E CONTRIBUTIVAS			3.3.90.47.00	1.010,00			
DESPESAS DE EXERCÍCIOS ANTERIORES			3.3.90.92.00	1.010,00			
ENCARGO C/ PESSOAL ADMINISTRATIVO - 40%	12.361.0010.2101.0000						1.009.537,42
3 DESPESAS CORREN						1.009.537,42	
1 PESSOAL E ENCARGOS SOCIAIS					761.719,78		
VENCIMENTOS E VANTAGENS FIXAS - PESSOAL CIVIL			3.1.90.11.00	340.261,93			
VENCIMENTOS E VANTAGENS FIXAS - PESSOAL CIVIL			3.1.90.11.00	311.312,30			
OBRIGAÇÕES PATRONAIS			3.1.90.13.00	101,00			
OUTRAS DESPESAS VARIÁVEIS - PESSOAL CIVIL			3.1.90.16.00	101,00			
SENTENÇAS JUDICIAIS			3.1.90.91.00	12,12			
DESPESAS DE EXERCÍCIOS ANTERIORES			3.1.90.92.00	101,00			
INDENIZAÇÕES E RESTITUIÇÕES TRABALHISTAS			3.1.90.94.00	3.780,43			
CONTRIBUIÇÕES PATRONAIS			3.1.91.13.00	106.050,00			
3 OUTRAS DESPESAS CORRENTES					247.817,64		
DIÁRIAS - CIVIL			3.3.90.14.00	101,00			
OUTROS SERVIÇOS DE TERCEIROS - PESSOA FÍSICA			3.3.90.36.00	50.500,00			
OUTROS SERVIÇOS DE TERCEIROS - PESSOA JURÍDICA			3.3.90.39.00	197.014,64			
OBRIGAÇÕES TRIBUTÁRIAS E CONTRIBUTIVAS			3.3.90.47.00	202,00			
MANUTENCAO E DESENVOL. DO ENSINO 40%	12.361.0010.2102.0000						222.520,17
3 DESPESAS CORREN						222.520,17	
1 PESSOAL E ENCARGOS SOCIAIS					116,15		
OUTRAS DESPESAS VARIÁVEIS - PESSOAL CIVIL			3.1.90.16.00	116,15			
3 OUTRAS DESPESAS CORRENTES					222.404,02		
DIÁRIAS - CIVIL			3.3.90.14.00	116,15			
MATERIAL DE CONSUMO			3.3.90.30.00	7.851,74			
OUTROS SERVIÇOS DE TERCEIROS - PESSOA FÍSICA			3.3.90.36.00	45.450,00			
OUTROS SERVIÇOS DE TERCEIROS - PESSOA JURÍDICA			3.3.90.39.00	168.986,13			
MANUTENCAO DOS SERVICOS DE TRANSPORTE ESCOLAR	12.361.0010.2103.0000						270.131,57
3 DESPESAS CORREN						270.131,57	
3 OUTRAS DESPESAS CORRENTES					270.131,57		
MATERIAL DE CONSUMO			3.3.90.30.00	20.186,87			
OUTROS SERVIÇOS DE TERCEIROS - PESSOA FÍSICA			3.3.90.36.00	505,00			
OUTROS SERVIÇOS DE TERCEIROS - PESSOA JURÍDICA			3.3.90.39.00	249.439,70			
MANUTENCAO E ENCARGOS DA EDUCACAO DE JOVENS E ADULTOS - 40%	12.361.0010.2108.0000						1.111,00
3 DESPESAS CORREN						1.010,00	
1 PESSOAL E ENCARGOS SOCIAIS					606,00		
CONTRATAÇÃO POR TEMPO DETERMINADO			3.1.90.04.00	101,00			
VENCIMENTOS E VANTAGENS FIXAS - PESSOAL CIVIL			3.1.90.11.00	101,00			
OBRIGAÇÕES PATRONAIS			3.1.90.13.00	101,00			
OUTRAS DESPESAS VARIÁVEIS - PESSOAL CIVIL			3.1.90.16.00	101,00			
DESPESAS DE EXERCÍCIOS ANTERIORES			3.1.90.92.00	101,00			
INDENIZAÇÕES E RESTITUIÇÕES TRABALHISTAS			3.1.90.94.00	101,00			
3 OUTRAS DESPESAS CORRENTES					404,00		
DIÁRIAS - CIVIL			3.3.90.14.00	101,00			
MATERIAL DE CONSUMO			3.3.90.30.00	101,00			
OUTROS SERVIÇOS DE TERCEIROS - PESSOA FÍSICA			3.3.90.36.00	101,00			
OUTROS SERVIÇOS DE TERCEIROS - PESSOA JURÍDICA			3.3.90.39.00	101,00			



**NOVO ORIENTE DO PIAUÍ**

RUA 7 DE SETEMBRO, 480 - CNPJ:06.554.836/0001-14

Orçamento Programa - Exercício de 2020

Page 28

**QUADRO AUXILIAR DE DETALHAMENTO DA DESPESA**

ORGÃO 02 PREFEITURA MUNICIPAL DE NOVO ORIENTE DO PIAUÍ  
UNIDADE 08 SECRETARIA MUNICIPAL DE EDUCAÇÃO E CULTURA  
SUB UNIDADE 01 FUNDO DE MANUT. E DESENVOL. DA EDUCAÇÃO BÁSICA - FUNDEB

Aplicação Programada	Proj/Ativ	Finalidade F.R. - C.A.	Categoria	Detalhada	Total Grupo	Total Categ.	Total Func.
MANUTENÇÃO E ENCARGOS DA EDUCAÇÃO DE JOVENS E ADULTOS - 40%	12.361.0010.2108.0000						1.111,00
4 DESPESAS DE CAPITAL						101,00	
4 INVESTIMENTOS					101,00		
EQUIPAMENTOS E MATERIAL PERMANENTE			4.4.90.52.00	101,00			
ENCARGOS C/MAGISTERIO EDUC. JOVENS ADULTOS - 60%	12.361.0010.2109.0000						6.868,00
3 DESPESAS CORREN						6.868,00	
1 PESSOAL E ENCARGOS SOCIAIS					6.868,00		
CONTRATAÇÃO POR TEMPO DETERMINADO			3.1.90.04.00	1.010,00			
VENCIMENTOS E VANTAGENS FIXAS - PESSOAL CIVIL			3.1.90.11.00	5.050,00			
OBRIGAÇÕES PATRONAIS			3.1.90.13.00	202,00			
OUTRAS DESPESAS VARIÁVEIS - PESSOAL CIVIL			3.1.90.16.00	202,00			
DESPESAS DE EXERCÍCIOS ANTERIORES			3.1.90.92.00	202,00			
INDENIZAÇÕES E RESTITUIÇÕES TRABALHISTAS			3.1.90.94.00	202,00			
MANUTENÇÃO E ENCARGOS DA EDUCAÇÃO ESPECIAL - 40%	12.361.0010.2117.0000						707,00
3 DESPESAS CORREN						707,00	
1 PESSOAL E ENCARGOS SOCIAIS					404,00		
CONTRATAÇÃO POR TEMPO DETERMINADO			3.1.90.04.00	101,00			
VENCIMENTOS E VANTAGENS FIXAS - PESSOAL CIVIL			3.1.90.11.00	101,00			
OBRIGAÇÕES PATRONAIS			3.1.90.13.00	101,00			
OUTRAS DESPESAS VARIÁVEIS - PESSOAL CIVIL			3.1.90.16.00	101,00			
3 OUTRAS DESPESAS CORRENTES					303,00		
DIÁRIAS - CIVIL			3.3.90.14.00	101,00			
OUTROS SERVIÇOS DE TERCEIROS - PESSOA FÍSICA			3.3.90.36.00	101,00			
OUTROS SERVIÇOS DE TERCEIROS - PESSOA JURÍDICA			3.3.90.39.00	101,00			
ENCARGOS C/MAGISTERIO EDUCACAO ESPECIAL 60%	12.361.0010.2118.0000						3.030,00
3 DESPESAS CORREN						3.030,00	
1 PESSOAL E ENCARGOS SOCIAIS					3.030,00		
CONTRATAÇÃO POR TEMPO DETERMINADO			3.1.90.04.00	505,00			
VENCIMENTOS E VANTAGENS FIXAS - PESSOAL CIVIL			3.1.90.11.00	1.515,00			
OBRIGAÇÕES PATRONAIS			3.1.90.13.00	505,00			
OUTRAS DESPESAS VARIÁVEIS - PESSOAL CIVIL			3.1.90.16.00	505,00			
CONSTR., AMPLIAR, RESTAURAR E EQUIPAR CRECHES	12.365.0010.1011.0000						4.040,00
4 DESPESAS DE CAPITAL						4.040,00	
4 INVESTIMENTOS					4.040,00		
OBRAS E INSTALAÇÕES			4.4.90.51.00	2.020,00			
EQUIPAMENTOS E MATERIAL PERMANENTE			4.4.90.52.00	2.020,00			
CONST., AMPLIAR, REST. E EQUIPAR PRE-ESCOLA	12.365.0010.1073.0000						4.040,00
4 DESPESAS DE CAPITAL						4.040,00	
4 INVESTIMENTOS					4.040,00		
OBRAS E INSTALAÇÕES			4.4.90.51.00	2.020,00			
EQUIPAMENTOS E MATERIAL PERMANENTE			4.4.90.52.00	2.020,00			
ENCARGO C/PESSOAL DO MAGISTERIO PRE-ESCOLAR 60%	12.365.0010.2104.0000						2.727,00
3 DESPESAS CORREN						2.727,00	

**NOVO ORIENTE DO PIAUÍ**

RUA 7 DE SETEMBRO, 480 - CNPJ:06.554.836/0001-14

Orçamento Programa - Exercício de 2020

Page 29

**QUADRO AUXILIAR DE DETALHAMENTO DA DESPESA**

ORGÃO 02 PREFEITURA MUNICIPAL DE NOVO ORIENTE DO PIAUÍ  
 UNIDADE 08 SECRETARIA MUNICIPAL DE EDUCAÇÃO E CULTURA  
 SUB UNIDADE 01 FUNDO DE MANUT. E DESENVOL. DA EDUCAÇÃO BÁSICA - FUNDEB

Aplicação Programada	Proj/Ativ	Finalidade	Categoria	Detalhada	Total Grupo	Total Categ.	Total Func.
ENCARGO C/PESSOAL DO MAGISTERIO PRE-ESCOLAR 60%	12.365.0010.2104.0000	F.R. - C.A.					2.727,00
3 DESPESAS CORREN						2.727,00	
1 PESSOAL E ENCARGOS SOCIAIS					2.222,00		
CONTRATAÇÃO POR TEMPO DETERMINADO			3.1.90.04.00	1.010,00			
VENCIMENTOS E VANTAGENS FIXAS - PESSOAL CIVIL			3.1.90.11.00	1.212,00			
3 OUTRAS DESPESAS CORRENTES					505,00		
OUTROS SERVIÇOS DE TERCEIROS - PESSOA FÍSICA			3.3.90.36.00	505,00			
MANUTENCAO E ENCARGOS ENSINO INFANTL - 40%	12.365.0010.2105.0000						4.848,00
3 DESPESAS CORREN						4.848,00	
1 PESSOAL E ENCARGOS SOCIAIS					505,00		
CONTRATAÇÃO POR TEMPO DETERMINADO			3.1.90.04.00	101,00			
VENCIMENTOS E VANTAGENS FIXAS - PESSOAL CIVIL			3.1.90.11.00	101,00			
OBRIGAÇÕES PATRONAIS			3.1.90.13.00	101,00			
OUTRAS DESPESAS VARIÁVEIS - PESSOAL CIVIL			3.1.90.16.00	101,00			
INDENIZAÇÕES E RESTITUIÇÕES TRABALHISTAS			3.1.90.94.00	101,00			
3 OUTRAS DESPESAS CORRENTES					4.343,00		
DIÁRIAS - CIVIL			3.3.90.14.00	101,00			
MATERIAL DE CONSUMO			3.3.90.30.00	101,00			
OUTROS SERVIÇOS DE TERCEIROS - PESSOA FÍSICA			3.3.90.36.00	2.020,00			
OUTROS SERVIÇOS DE TERCEIROS - PESSOA JURÍDICA			3.3.90.39.00	2.020,00			
OBRIGAÇÕES TRIBUTÁRIAS E CONTRIBUTIVAS			3.3.90.47.00	101,00			
ENCARGOS PESSOAL DO MAGISTERIO ENSINO INFANTIL 60%	12.365.0010.2106.0000						10.605,00
3 DESPESAS CORREN						10.605,00	
1 PESSOAL E ENCARGOS SOCIAIS					10.100,00		
CONTRATAÇÃO POR TEMPO DETERMINADO			3.1.90.04.00	1.010,00			
VENCIMENTOS E VANTAGENS FIXAS - PESSOAL CIVIL			3.1.90.11.00	7.575,00			
OBRIGAÇÕES PATRONAIS			3.1.90.13.00	505,00			
OUTRAS DESPESAS VARIÁVEIS - PESSOAL CIVIL			3.1.90.16.00	505,00			
DESPESAS DE EXERCÍCIOS ANTERIORES			3.1.90.92.00	505,00			
3 OUTRAS DESPESAS CORRENTES					505,00		
OBRIGAÇÕES TRIBUTÁRIAS E CONTRIBUTIVAS			3.3.90.47.00	505,00			
MANUTENCAO E ENCARGO DO PRE-ESCOLAR 40%	12.365.0010.2107.0000						3.030,00
3 DESPESAS CORREN						3.030,00	
1 PESSOAL E ENCARGOS SOCIAIS					1.515,00		
CONTRATAÇÃO POR TEMPO DETERMINADO			3.1.90.04.00	505,00			
VENCIMENTOS E VANTAGENS FIXAS - PESSOAL CIVIL			3.1.90.11.00	505,00			
OBRIGAÇÕES PATRONAIS			3.1.90.13.00	505,00			
3 OUTRAS DESPESAS CORRENTES					1.515,00		
DIÁRIAS - CIVIL			3.3.90.14.00	505,00			
MATERIAL DE CONSUMO			3.3.90.30.00	505,00			
OUTROS SERVIÇOS DE TERCEIROS - PESSOA FÍSICA			3.3.90.36.00	505,00			
<b>TOTAL</b>							<b>4.415.503,86</b>





**NOVO ORIENTE DO PIAUÍ**

RUA 7 DE SETEMBRO, 480 - CNPJ:06.554.836/0001-14

Orçamento Programa - Exercício de 2020

Page 30

**QUADRO AUXILIAR DE DETALHAMENTO DA DESPESA**

ORGÃO 02 PREFEITURA MUNICIPAL DE NOVO ORIENTE DO PIAUÍ  
UNIDADE 09 SECRETARIA MUNICIPAL DE ESPORTE E LAZER  
SUB UNIDADE 00 SECRETARIA MUNICIPAL DE ESPORTE E LAZER

Aplicacao Programada	Proj/Ativ	Finalidade F.R. - C.A.	Categoria	Detalhada	TotalGrupo	Total Categ.	Total Func.
INSTALACAO DE ESCOLINHA DE ESPORTES	27.812.0012.1064.0000						3.232,00
4 DESPESAS DE CAPIT						3.232,00	
4 INVESTIMENTOS					3.232,00		
OBRAS E INSTALAÇÕES			4.4.90.51.00	505,00			
OBRAS E INSTALAÇÕES			4.4.90.51.00	2.020,00			
EQUIPAMENTOS E MATERIAL PERMANENTE			4.4.90.52.00	202,00			
EQUIPAMENTOS E MATERIAL PERMANENTE			4.4.90.52.00	505,00			
CONSTRUCAO DE CAMPO DE FUTEBOL	27.812.0012.1090.0000					1.010,00	1.010,00
4 DESPESAS DE CAPIT						1.010,00	
4 INVESTIMENTOS					1.010,00		
OBRAS E INSTALAÇÕES			4.4.90.51.00	1.010,00			
REALIZ. DE EVENTOS ESPORTIVOS	27.812.0012.2045.0000					1.717,00	1.717,00
3 DESPESAS CORREN						1.717,00	
3 OUTRAS DESPESAS CORRENTES					1.717,00		
SUBVENÇÕES SOCIAIS			3.3.50.43.00	505,00			
MATERIAL DE CONSUMO			3.3.90.30.00	202,00			
PREMIAÇÕES CULTURAIS, ARTÍSTICAS, CIENTÍFICAS, DESPORT			3.3.90.31.00	202,00			
MATERIAL, BEM OU SERVIÇO PARA DISTRIBUIÇÃO GRATUITA			3.3.90.32.00	202,00			
OUTROS SERVIÇOS DE TERCEIROS - PESSOA FÍSICA			3.3.90.36.00	202,00			
OUTROS SERVIÇOS DE TERCEIROS - PESSOA JURÍDICA			3.3.90.39.00	202,00			
OUTROS AUXÍLIOS FINANCEIROS A PESSOAS FÍSICAS			3.3.90.48.00	202,00			
REALIZACAO DE TORNEIO INTERESCOLAR	27.812.0012.2046.0000					1.010,00	1.010,00
3 DESPESAS CORREN						1.010,00	
3 OUTRAS DESPESAS CORRENTES					1.010,00		
MATERIAL DE CONSUMO			3.3.90.30.00	202,00			
PREMIAÇÕES CULTURAIS, ARTÍSTICAS, CIENTÍFICAS, DESPORT			3.3.90.31.00	202,00			
MATERIAL, BEM OU SERVIÇO PARA DISTRIBUIÇÃO GRATUITA			3.3.90.32.00	202,00			
OUTROS SERVIÇOS DE TERCEIROS - PESSOA FÍSICA			3.3.90.36.00	202,00			
OUTROS SERVIÇOS DE TERCEIROS - PESSOA JURÍDICA			3.3.90.39.00	202,00			
MANUTENCAO DE ESTADIO DE FUTEBOL	27.812.0012.2139.0000					7.293,21	7.293,21
3 DESPESAS CORREN						7.293,21	
3 OUTRAS DESPESAS CORRENTES					7.293,21		
MATERIAL DE CONSUMO			3.3.90.30.00	202,00			
OUTROS SERVIÇOS DE TERCEIROS - PESSOA FÍSICA			3.3.90.36.00	202,00			
OUTROS SERVIÇOS DE TERCEIROS - PESSOA JURÍDICA			3.3.90.39.00	6.889,21			
CONSTRUCAO E RECUPERACAO DE QUADRA POLIESPORTIVA	27.813.0012.1062.0000						5.050,00
4 DESPESAS DE CAPIT						5.050,00	
4 INVESTIMENTOS					5.050,00		
OBRAS E INSTALAÇÕES			4.4.90.51.00	2.020,00			
OBRAS E INSTALAÇÕES			4.4.90.51.00	2.020,00			
EQUIPAMENTOS E MATERIAL PERMANENTE			4.4.90.52.00	505,00			
EQUIPAMENTOS E MATERIAL PERMANENTE			4.4.90.52.00	505,00			
CONSTRUCAO E REFORMA DE ESTADIO DE FUTEBOL	27.813.0012.1063.0000					3.535,00	3.535,00
4 DESPESAS DE CAPIT						3.535,00	
4 INVESTIMENTOS					3.535,00		
OBRAS E INSTALAÇÕES			4.4.90.51.00	505,00			
OBRAS E INSTALAÇÕES			4.4.90.51.00	2.020,00			
EQUIPAMENTOS E MATERIAL PERMANENTE			4.4.90.52.00	505,00			
EQUIPAMENTOS E MATERIAL PERMANENTE			4.4.90.52.00	505,00			



**NOVO ORIENTE DO PIAUI**  
 RUA 7 DE SETEMBRO, 480 - CNPJ:06.554.836/0001-14

Orçamento Programa - Exercício de 2020

Page 31

**QUADRO AUXILIAR DE DETALHAMENTO DA DESPESA**

ORGÃO 02 PREFEITURA MUNICIPAL DE NOVO ORIENTE DO PIAUI  
 UNIDADE 09 SECRETARIA MUNICIPAL DE ESPORTE E LAZER  
 SUB UNIDADE 00 SECRETARIA MUNICIPAL DE ESPORTE E LAZER

Aplicacao Programada	Proj/Ativ	Finalidade F.R. - C.A.	Categoria	Detalhada	TotalGrupo	Total Categ.	Total Func.
CONSTRUCAO E REFORMA DE ESTADIO DE FUTEBOL	27.813.0012.1063.0000						3.535,00
CONSTRUCAO DE GINASIO POLIESPORTIVO	27.813.0012.1065.0000					2.020,00	2.020,00
4 DESPESAS DE CAPIT					2.020,00		
4 INVESTIMENTOS							
4 OBRAS E INSTALAÇÕES			4.4.90.51.00	2.020,00			
CONSTRUCAO DE ACADEMIA AO AR LIVRE	27.813.0012.1097.0000					3.030,00	3.030,00
4 DESPESAS DE CAPIT					3.030,00		
4 INVESTIMENTOS							
4 OBRAS E INSTALAÇÕES			4.4.90.51.00	2.020,00			
4 EQUIPAMENTOS E MATERIAL PERMANENTE			4.4.90.52.00	505,00			
4 EQUIPAMENTOS E MATERIAL PERMANENTE			4.4.90.52.00	505,00			
MANUT. DA SECRETARIA MUNIC. DE ESPORTE E LAZER	27.813.0012.2126.0000						34.044,07
3 DESPESAS CORREN					32.428,07	33.842,07	
3 PESSOAL E ENCARGOS SOCIAIS							
3 CONTRATAÇÃO POR TEMPO DETERMINADO			3.1.90.04.00	202,00			
3 VENCIMENTOS E VANTAGENS FIXAS - PESSOAL CIVIL			3.1.90.11.00	31.216,07			
3 OUTRAS DESPESAS VARIÁVEIS - PESSOAL CIVIL			3.1.90.16.00	505,00			
3 DESPESAS DE EXERCÍCIOS ANTERIORES			3.1.90.92.00	505,00			
3 OUTRAS DESPESAS CORRENTES					1.414,00		
3 DIÁRIAS - CIVIL			3.3.90.14.00	202,00			
3 MATERIAL DE CONSUMO			3.3.90.30.00	202,00			
3 PREMIAÇÕES CULTURAIS, ARTÍSTICAS, CIENTÍFICAS, DESPORT			3.3.90.31.00	202,00			
3 MATERIAL, BEM OU SERVIÇO PARA DISTRIBUIÇÃO GRATUITA			3.3.90.32.00	202,00			
3 OUTROS SERVIÇOS DE TERCEIROS - PESSOA FÍSICA			3.3.90.36.00	202,00			
3 OUTROS SERVIÇOS DE TERCEIROS - PESSOA JURÍDICA			3.3.90.39.00	202,00			
3 DESPESAS DE EXERCÍCIOS ANTERIORES			3.3.90.92.00	202,00			
4 DESPESAS DE CAPIT						202,00	
4 INVESTIMENTOS					202,00		
4 EQUIPAMENTOS E MATERIAL PERMANENTE			4.4.90.52.00	202,00			
<b>TOTAL</b>							<b>61.941,28</b>



**NOVO ORIENTE DO PIAUI**  
 RUA 7 DE SETEMBRO, 480 - CNPJ:06.554.836/0001-14

Orçamento Programa - Exercício de 2020

Page 32

**QUADRO AUXILIAR DE DETALHAMENTO DA DESPESA**

ORGÃO 02 PREFEITURA MUNICIPAL DE NOVO ORIENTE DO PIAUI  
 UNIDADE 10 SECRETARIA MUNICIPAL DE SAUDE  
 SUB UNIDADE 00 SECRETARIA MUNICIPAL DE SAÚDE

Aplicacao Programada	Proj/Ativ	Finalidade F.R. - C.A.	Categoria	Detalhada	TotalGrupo	Total Categ.	Total Func.
MANUT. DA SECRETARIA MUNICIPAL DE SAUDE	04.122.0003.2055.0000						55.341,94
3 DESPESAS CORREN					2.727,00	55.341,94	
3 PESSOAL E ENCARGOS SOCIAIS							
3 CONTRATAÇÃO POR TEMPO DETERMINADO			3.1.90.04.00	202,00			
3 VENCIMENTOS E VANTAGENS FIXAS - PESSOAL CIVIL			3.1.90.11.00	505,00			
3 OBRIGAÇÕES PATRONAIS			3.1.90.13.00	505,00			
3 SENTENÇAS JUDICIAIS			3.1.90.91.00	505,00			
3 DESPESAS DE EXERCÍCIOS ANTERIORES			3.1.90.92.00	505,00			
3 INDENIZAÇÕES E RESTITUIÇÕES TRABALHISTAS			3.1.90.94.00	505,00			
3 OUTRAS DESPESAS CORRENTES					52.614,94		
3 DIÁRIAS - CIVIL			3.3.90.14.00	5.519,65			
3 MATERIAL DE CONSUMO			3.3.90.30.00	4.257,15			
3 PASSAGENS E DESPESAS COM LOCOMOÇÃO			3.3.90.33.00	202,00			
3 OUTROS SERVIÇOS DE TERCEIROS - PESSOA FÍSICA			3.3.90.36.00	1.380,67			
3 OUTROS SERVIÇOS DE TERCEIROS - PESSOA JURÍDICA			3.3.90.39.00	40.851,47			
3 OBRIGAÇÕES TRIBUTÁRIAS E CONTRIBUTIVAS			3.3.90.47.00	202,00			
3 DESPESAS DE EXERCÍCIOS ANTERIORES			3.3.90.92.00	202,00			
<b>TOTAL</b>							<b>55.341,94</b>

**NOVO ORIENTE DO PIAUÍ**

RUA 7 DE SETEMBRO, 480 - CNPJ:06.554.836/0001-14

Orçamento Programa - Exercício de 2020

Page 33

**QUADRO AUXILIAR DE DETALHAMENTO DA DESPESA**

ORGÃO 02 PREFEITURA MUNICIPAL DE NOVO ORIENTE DO PIAUÍ  
 UNIDADE 10 SECRETARIA MUNICIPAL DE SAUDE  
 SUB UNIDADE 01 FMS

Aplicacao Programada	Proj/Ativ	Finalidade F.R. - C.A.	Categoria	Detalhada	TotalGrupo	Total Categ.	Total Func.
MANUTENCAO DO FUNDO MUNICIPAL DE SAUDE	10.122.0009.2079.0000						5.843,86
3 DESPESAS CORREN						5.843,86	
3 OUTRAS DESPESAS CORRENTES							
MATERIAL DE CONSUMO			3.3.90.30.00	5.843,86			
AQUISICAO DE EQUIPAMENTOS MEDICOS E HOSPITALARES	10.301.0009.1009.0000						101.000,00
4 DESPESAS DE CAPIT						101.000,00	
4 INVESTIMENTOS							
EQUIPAMENTOS E MATERIAL PERMANENTE			4.4.90.52.00	101.000,00	101.000,00		
AQUISICAO DE EQUIP. E MATERIAL PERMANENTE	10.301.0009.1020.0000						101.000,00
4 DESPESAS DE CAPIT						101.000,00	
4 INVESTIMENTOS							
EQUIPAMENTOS E MATERIAL PERMANENTE			4.4.90.52.00	101.000,00	101.000,00		
AQUISICAO DE EQUIPAMENTOS PARA O HPP	10.301.0009.1043.0000						5.050,00
4 DESPESAS DE CAPIT						5.050,00	
4 INVESTIMENTOS							
EQUIPAMENTOS E MATERIAL PERMANENTE			4.4.90.52.00	5.050,00	5.050,00		
REFORMA E AMPLIACAO DO HPP	10.301.0009.1046.0000						10.100,00
4 DESPESAS DE CAPIT						10.100,00	
4 INVESTIMENTOS							
OBRAS E INSTALAÇÕES			4.4.90.51.00	5.050,00	5.050,00		
EQUIPAMENTOS E MATERIAL PERMANENTE			4.4.90.52.00	5.050,00			
CONST. AMPL. E REF. POSTOS DE SAUDE E DA SEC. MUNIC. DE SAUDE	10.301.0009.1068.0000						5.050,00
4 DESPESAS DE CAPIT						5.050,00	
4 INVESTIMENTOS							
OBRAS E INSTALAÇÕES			4.4.90.51.00	5.050,00	5.050,00		
AQUISICAO DE VEICULOS	10.301.0009.1069.0000						5.050,00
4 DESPESAS DE CAPIT						5.050,00	
4 INVESTIMENTOS							
EQUIPAMENTOS E MATERIAL PERMANENTE			4.4.90.52.00	5.050,00	5.050,00		
CONST., REST, AMPLIAR E EQUIPAR O CENTRO DE SAUDE	10.301.0009.1077.0000						10.100,00
4 DESPESAS DE CAPIT						10.100,00	
4 INVESTIMENTOS							
OBRAS E INSTALAÇÕES			4.4.90.51.00	5.050,00	5.050,00		
EQUIPAMENTOS E MATERIAL PERMANENTE			4.4.90.52.00	5.050,00			
AQUISICAO DE AMBULANCIA	10.301.0009.1080.0000						80.800,00
4 DESPESAS DE CAPIT						80.800,00	
4 INVESTIMENTOS							
EQUIPAMENTOS E MATERIAL PERMANENTE			4.4.90.52.00	80.800,00	80.800,00		
CONSTRUÇÃO DE ACADEMIA DE SAÚDE	10.301.0009.1096.0000						84.840,00
4 DESPESAS DE CAPIT						84.840,00	
4 INVESTIMENTOS							
OBRAS E INSTALAÇÕES			4.4.90.51.00	80.800,00	80.800,00		
EQUIPAMENTOS E MATERIAL PERMANENTE			4.4.90.52.00	4.040,00	4.040,00		



**NOVO ORIENTE DO PIAUÍ**

RUA 7 DE SETEMBRO, 480 - CNPJ:06.554.836/0001-14

Orçamento Programa - Exercício de 2020

Page 34

**QUADRO AUXILIAR DE DETALHAMENTO DA DESPESA**

ORGÃO 02 PREFEITURA MUNICIPAL DE NOVO ORIENTE DO PIAUÍ  
 UNIDADE 10 SECRETARIA MUNICIPAL DE SAUDE  
 SUB UNIDADE 01 FMS

Aplicacao Programada	Proj/Ativ	Finalidade F.R. - C.A.	Categoria	Detalhada	TotalGrupo	Total Categ.	Total Func.
CONSTRUÇÃO DE ACADEMIA DE SAÚDE	10.301.0009.1096.0000						84.840,00
CONSTRUIR, RESTAURAR, EMPLIAR E EQUIPAR UBS	10.301.0009.1098.0000						147.965,00
4 DESPESAS DE CAPIT						147.965,00	
4 INVESTIMENTOS					147.965,00		
OBRAS E INSTALAÇÕES			4.4.90.51.00	5.050,00			
OBRAS E INSTALAÇÕES			4.4.90.51.00	70.700,00			
EQUIPAMENTOS E MATERIAL PERMANENTE			4.4.90.52.00	505,00			
EQUIPAMENTOS E MATERIAL PERMANENTE			4.4.90.52.00	5.050,00			
EQUIPAMENTOS E MATERIAL PERMANENTE			4.4.90.52.00	66.660,00			
VIG. ALIM. NUTRICIONAL C/ADESÇO AO PMAQ-AB-HOMOLOGADOS	10.301.0009.1099.0000						505,00
4 DESPESAS DE CAPIT						505,00	
4 INVESTIMENTOS					505,00		
EQUIPAMENTOS E MATERIAL PERMANENTE			4.4.90.52.00	505,00			
MANUTENCAO DO PROGRAMA DE SAUDE NA ESCOLA	10.301.0009.2018.0000						5.555,00
3 DESPESAS CORREN						5.555,00	
3 OUTRAS DESPESAS CORRENTES					5.555,00		
MATERIAL DE CONSUMO			3.3.90.30.00	3.030,00			
OUTROS SERVIÇOS DE TERCEIROS - PESSOA FÍSICA			3.3.90.36.00	1.515,00			
OUTROS SERVIÇOS DE TERCEIROS - PESSOA JURÍDICA			3.3.90.39.00	1.010,00			
ATIVIDADES BASICAS DE CONTROLE SOCIAL	10.301.0009.2025.0000						505,00
3 DESPESAS CORREN						505,00	
3 OUTRAS DESPESAS CORRENTES					505,00		
MATERIAL DE CONSUMO			3.3.90.30.00	505,00			
PROGRAMA DE ATENCAO BASICA DE SAUDE-PAB	10.301.0009.2026.0000						924.188,38
3 DESPESAS CORREN						908.313,20	
1 PESSOAL E ENCARGOS SOCIAIS					284.719,00		
CONTRATAÇÃO POR TEMPO DETERMINADO			3.1.90.04.00	505,00			
VENCIMENTOS E VANTAGENS FIXAS - PESSOAL CIVIL			3.1.90.11.00	281.689,00			
OBRIGAÇÕES PATRONAIS			3.1.90.13.00	1.010,00			
OUTRAS DESPESAS VARIÁVEIS - PESSOAL CIVIL			3.1.90.16.00	505,00			
CONTRIBUIÇÕES PATRONAIS			3.1.91.13.00	1.010,00			
3 OUTRAS DESPESAS CORRENTES					623.594,20		
MATERIAL DE CONSUMO			3.3.90.30.00	157.085,30			
OUTROS SERVIÇOS DE TERCEIROS - PESSOA FÍSICA			3.3.90.36.00	215.079,50			
OUTROS SERVIÇOS DE TERCEIROS - PESSOA JURÍDICA			3.3.90.39.00	248.904,40			
DESPESAS DE EXERCÍCIOS ANTERIORES			3.3.90.92.00	2.525,00			
4 DESPESAS DE CAPIT						15.875,18	
4 INVESTIMENTOS					15.875,18		
EQUIPAMENTOS E MATERIAL PERMANENTE			4.4.90.52.00	15.875,18			
PROGRAMA DE ASSISTENCIA FARMACEUTICA BASICA-AFB	10.301.0009.2062.0000						39.749,56
3 DESPESAS CORREN						39.749,56	
3 OUTRAS DESPESAS CORRENTES					39.749,56		
MATERIAL DE CONSUMO			3.3.90.30.00	5.050,00			
MATERIAL DE CONSUMO			3.3.90.30.00	34.699,56			
MANUTENCAO DO FUNDO MUNICIPAL DE SAUDE	10.301.0009.2079.0000						106.068,18
3 DESPESAS CORREN						101.018,18	

**NOVO ORIENTE DO PIAUI**

RUA 7 DE SETEMBRO, 480 - CNPJ:06.554.836/0001-14

Orçamento Programa - Exercício de 2020

Page 35

**QUADRO AUXILIAR DE DETALHAMENTO DA DESPESA**

ORGÃO 02 PREFEITURA MUNICIPAL DE NOVO ORIENTE DO PIAUI  
 UNIDADE 10 SECRETARIA MUNICIPAL DE SAUDE  
 SUB UNIDADE 01 FMS

Aplicacao Programada	Proj/Ativ	Finalidade F.R. - C.A.	Categoria	Detalhada	TotalGrupo	Total Categ.	Total Func.
MANUTENCAO DO FUNDO MUNICIPAL DE SAUDE	10.301.0009.2079.0000						106.068,18
3 DESPESAS CORREN						101.018,18	
1 PESSOAL E ENCARGOS SOCIAIS					24.359,18		
VENCIMENTOS E VANTAGENS FIXAS - PESSOAL CIVIL			3.1.90.11.00	6.060,00			
OUTRAS DESPESAS VARIÁVEIS - PESSOAL CIVIL			3.1.90.16.00	18.299,18			
3 OUTRAS DESPESAS CORRENTES					76.659,00		
DIÁRIAS - CIVIL			3.3.90.14.00	3.030,00			
MATERIAL DE CONSUMO			3.3.90.30.00	50.500,00			
OUTROS SERVIÇOS DE TERCEIROS - PESSOA FÍSICA			3.3.90.36.00	10.100,00			
OUTROS SERVIÇOS DE TERCEIROS - PESSOA JURÍDICA			3.3.90.39.00	10.100,00			
DESPESAS DE EXERCÍCIOS ANTERIORES			3.3.90.92.00	2.929,00			
4 DESPESAS DE CAPIT						5.050,00	
4 INVESTIMENTOS					5.050,00		
EQUIPAMENTOS E MATERIAL PERMANENTE			4.4.90.52.00	5.050,00			
PROG.DE MELHORIA DO ACESSO E DA QUALIDADE-PMAQ	10.301.0009.2182.0000						57.738,67
3 DESPESAS CORREN						57.738,67	
1 PESSOAL E ENCARGOS SOCIAIS					17.358,87		
OUTRAS DESPESAS VARIÁVEIS - PESSOAL CIVIL			3.1.90.16.00	17.358,87			
3 OUTRAS DESPESAS CORRENTES					40.379,80		
MATERIAL DE CONSUMO			3.3.90.30.00	10.100,00			
OUTROS SERVIÇOS DE TERCEIROS - PESSOA FÍSICA			3.3.90.36.00	16.465,02			
OUTROS SERVIÇOS DE TERCEIROS - PESSOA JURÍDICA			3.3.90.39.00	13.814,78			
MANUTENÇÃO DO NUCLEO DE APOIO A SAÚDE DA FAMILIA - NASF	10.301.0009.2183.0000						56.865,02
3 DESPESAS CORREN						56.865,02	
1 PESSOAL E ENCARGOS SOCIAIS					20.200,00		
OUTRAS DESPESAS VARIÁVEIS - PESSOAL CIVIL			3.1.90.16.00	20.200,00			
3 OUTRAS DESPESAS CORRENTES					36.665,02		
MATERIAL DE CONSUMO			3.3.90.30.00	10.100,00			
OUTROS SERVIÇOS DE TERCEIROS - PESSOA FÍSICA			3.3.90.36.00	16.465,02			
OUTROS SERVIÇOS DE TERCEIROS - PESSOA JURÍDICA			3.3.90.39.00	10.100,00			
COMPENSACAO DE ESPECIFICIDADES REGIONAIS	10.301.0009.2184.0000						1.515,00
3 DESPESAS CORREN						1.515,00	
3 OUTRAS DESPESAS CORRENTES					1.515,00		
MATERIAL DE CONSUMO			3.3.90.30.00	505,00			
OUTROS SERVIÇOS DE TERCEIROS - PESSOA FÍSICA			3.3.90.36.00	505,00			
OUTROS SERVIÇOS DE TERCEIROS - PESSOA JURÍDICA			3.3.90.39.00	505,00			
AQUISICAO DE MATERIAL E MEDICAMENTOS	10.302.0009.2019.0000						2.964,35
3 DESPESAS CORREN						2.964,35	
3 OUTRAS DESPESAS CORRENTES					2.964,35		
MATERIAL DE CONSUMO			3.3.90.30.00	2.964,35			
CONSERVACAO E LIMPEZA DE POSTOS DE SAUDE E DA SMS	10.302.0009.2024.0000						2.020,00
3 DESPESAS CORREN						2.020,00	
3 OUTRAS DESPESAS CORRENTES					2.020,00		
MATERIAL DE CONSUMO			3.3.90.30.00	1.010,00			
OUTROS SERVIÇOS DE TERCEIROS - PESSOA FÍSICA			3.3.90.36.00	505,00			
OUTROS SERVIÇOS DE TERCEIROS - PESSOA JURÍDICA			3.3.90.39.00	505,00			
MANUTENCAO DO FUNDO MUNICIPAL DE SAUDE	10.302.0009.2079.0000						1.500.741,83

**NOVO ORIENTE DO PIAUÍ**

RUA 7 DE SETEMBRO, 480 - CNPJ:06.554.836/0001-14

Orçamento Programa - Exercício de 2020

Page 36

**QUADRO AUXILIAR DE DETALHAMENTO DA DESPESA**

ORGÃO 02 PREFEITURA MUNICIPAL DE NOVO ORIENTE DO PIAUÍ  
 UNIDADE 10 SECRETARIA MUNICIPAL DE SAUDE  
 SUB UNIDADE 01 FMS

Aplicacao Programada	Proj/Ativ	Finalidade F.R. - C.A.	Categoria	Detalhada	TotalGrupo	Total Categ.	Total Func.
MANUTENCAO DO FUNDO MUNICIPAL DE SAUDE	10.302.0009.2079.0000						1.500.741,83
3 DESPESAS CORREN						1.498.721,83	
1 PESSOAL E ENCARGOS SOCIAIS					928.718,23		
CONTRATAÇÃO POR TEMPO DETERMINADO			3.1.90.04.00	505,00			
VENCIMENTOS E VANTAGENS FIXAS - PESSOAL CIVIL			3.1.90.11.00	786.935,44			
OBRIGAÇÕES PATRONAIS			3.1.90.13.00	12.638,13			
OUTRAS DESPESAS VARIÁVEIS - PESSOAL CIVIL			3.1.90.16.00	505,00			
SENTENÇAS JUDICIAIS			3.1.90.91.00	4.131,91			
SENTENÇAS JUDICIAIS			3.1.90.91.00	15,15			
DESPESAS DE EXERCÍCIOS ANTERIORES			3.1.90.92.00	30.300,00			
INDENIZAÇÕES E RESTITUIÇÕES TRABALHISTAS			3.1.90.94.00	2.787,60			
CONTRIBUIÇÕES PATRONAIS			3.1.91.13.00	90.900,00			
3 OUTRAS DESPESAS CORRENTES					570.003,60		
DIÁRIAS - CIVIL			3.3.90.14.00	5.519,65			
DIÁRIAS - CIVIL			3.3.90.14.00	552,47			
MATERIAL DE CONSUMO			3.3.90.30.00	28.055,78			
MATERIAL DE CONSUMO			3.3.90.30.00				
MATERIAL DE CONSUMO			3.3.90.30.00	98.503,28			
OUTROS SERVIÇOS DE TERCEIROS - PESSOA FÍSICA			3.3.90.36.00	11.823,06			
OUTROS SERVIÇOS DE TERCEIROS - PESSOA FÍSICA			3.3.90.36.00	25.250,00			
OUTROS SERVIÇOS DE TERCEIROS - PESSOA JURÍDICA			3.3.90.39.00	366.742,11			
OUTROS SERVIÇOS DE TERCEIROS - PESSOA JURÍDICA			3.3.90.39.00	28.507,25			
OBRIGAÇÕES TRIBUTÁRIAS E CONTRIBUTIVAS			3.3.90.47.00	1.010,00			
DESPESAS DE EXERCÍCIOS ANTERIORES			3.3.90.92.00	4.040,00			
4 DESPESAS DE CAPIT						2.020,00	
4 INVESTIMENTOS					2.020,00		
EQUIPAMENTOS E MATERIAL PERMANENTE			4.4.90.52.00	2.020,00			
AQUISICAO DE GABINETES ODONTOLÓGICOS	10.303.0009.1044.0000						505,00
4 DESPESAS DE CAPIT						505,00	
4 INVESTIMENTOS					505,00		
EQUIPAMENTOS E MATERIAL PERMANENTE			4.4.90.52.00	505,00			
AQUIS. DE EQUIPAMENTOS (KITS PARA AGENTE DE SAUDE)	10.303.0009.1045.0000						505,00
4 DESPESAS DE CAPIT						505,00	
4 INVESTIMENTOS					505,00		
EQUIPAMENTOS E MATERIAL PERMANENTE			4.4.90.52.00	505,00			
AQUIS. DE VEICULOS PARA A EQUIPE DO PSF	10.303.0009.1048.0000						2.020,00
4 DESPESAS DE CAPIT						2.020,00	
4 INVESTIMENTOS					2.020,00		
EQUIPAMENTOS E MATERIAL PERMANENTE			4.4.90.52.00	2.020,00			
AQUISICAO DE UNIDADE ODONTOLÓGICA MÓVEL	10.303.0009.1095.0000						4.040,00
4 DESPESAS DE CAPIT						4.040,00	
4 INVESTIMENTOS					4.040,00		
EQUIPAMENTOS E MATERIAL PERMANENTE			4.4.90.52.00	4.040,00			
ACOES DO PROGRAMA DE SAUDE BUCAL - PSB	10.303.0009.2075.0000						112.252,41
3 DESPESAS CORREN						111.242,41	



**NOVO ORIENTE DO PIAUI**

RUA 7 DE SETEMBRO, 480 - CNPJ:06.554.836/0001-14

Orçamento Programa - Exercício de 2020

Page 37

**QUADRO AUXILIAR DE DETALHAMENTO DA DESPESA**

ORGÃO 02 PREFEITURA MUNICIPAL DE NOVO ORIENTE DO PIAUI  
 UNIDADE 10 SECRETARIA MUNICIPAL DE SAUDE  
 SUB UNIDADE 01 FMS

Aplicacao Programada	Proj/Ativ	Finalidade F.R. - C.A.	Categoria	Detalhada	TotalGrupo	Total Categ.	Total Func.
ACOES DO PROGRAMA DE SAUDE BUCAL - PSB	10.303.0009.2075.0000						112.252,41
3 DESPESAS CORREN						111.242,41	
1 PESSOAL E ENCARGOS SOCIAIS					102.027,17		
CONTRATAÇÃO POR TEMPO DETERMINADO			3.1.90.04.00	505,00			
VENCIMENTOS E VANTAGENS FIXAS - PESSOAL CIVIL			3.1.90.11.00	98.492,17			
OBRIGAÇÕES PATRONAIS			3.1.90.13.00	1.010,00			
DESPESAS DE EXERCÍCIOS ANTERIORES			3.1.90.92.00	1.010,00			
CONTRIBUIÇÕES PATRONAIS			3.1.91.13.00	1.010,00			
3 OUTRAS DESPESAS CORRENTES					9.215,24		
DIÁRIAS - CIVIL			3.3.90.14.00	1.010,00			
MATERIAL DE CONSUMO			3.3.90.30.00	1.010,00			
SERVIÇOS DE CONSULTORIA			3.3.90.35.00	505,00			
OUTROS SERVIÇOS DE TERCEIROS - PESSOA FÍSICA			3.3.90.36.00	505,00			
OUTROS SERVIÇOS DE TERCEIROS - PESSOA JURÍDICA			3.3.90.39.00	5.175,24			
DESPESAS DE EXERCÍCIOS ANTERIORES			3.3.90.92.00	1.010,00			
4 DESPESAS DE CAPIT						1.010,00	
4 INVESTIMENTOS					1.010,00		
EQUIPAMENTOS E MATERIAL PERMANENTE			4.4.90.52.00	1.010,00			
ACOES DO PROG. AGENTES COMUNITARIOS DE SAUDE-PACS	10.303.0009.2076.0000						213.626,11
3 DESPESAS CORREN						213.121,11	
1 PESSOAL E ENCARGOS SOCIAIS					209.500,26		
CONTRATAÇÃO POR TEMPO DETERMINADO			3.1.90.04.00	505,00			
VENCIMENTOS E VANTAGENS FIXAS - PESSOAL CIVIL			3.1.90.11.00	205.965,26			
OBRIGAÇÕES PATRONAIS			3.1.90.13.00	1.010,00			
DESPESAS DE EXERCÍCIOS ANTERIORES			3.1.90.92.00	505,00			
INDENIZAÇÕES E RESTITUIÇÕES TRABALHISTAS			3.1.90.94.00	505,00			
CONTRIBUIÇÕES PATRONAIS			3.1.91.13.00	1.010,00			
3 OUTRAS DESPESAS CORRENTES					3.620,85		
DIÁRIAS - CIVIL			3.3.90.14.00	505,00			
MATERIAL DE CONSUMO			3.3.90.30.00	505,00			
OUTROS SERVIÇOS DE TERCEIROS - PESSOA FÍSICA			3.3.90.36.00	2.020,00			
OUTROS SERVIÇOS DE TERCEIROS - PESSOA JURÍDICA			3.3.90.39.00	85,85			
DESPESAS DE EXERCÍCIOS ANTERIORES			3.3.90.92.00	505,00			
4 DESPESAS DE CAPIT						505,00	
4 INVESTIMENTOS					505,00		
EQUIPAMENTOS E MATERIAL PERMANENTE			4.4.90.52.00	505,00			
ACOES DO PROGRAMA SAUDE DA FAMILIA - PSF	10.303.0009.2077.0000						426.087,69
3 DESPESAS CORREN						426.087,69	
1 PESSOAL E ENCARGOS SOCIAIS					411.523,49		
CONTRATAÇÃO POR TEMPO DETERMINADO			3.1.90.04.00	505,00			
VENCIMENTOS E VANTAGENS FIXAS - PESSOAL CIVIL			3.1.90.11.00	404.958,49			
OBRIGAÇÕES PATRONAIS			3.1.90.13.00	2.525,00			
OUTRAS DESPESAS VARIÁVEIS - PESSOAL CIVIL			3.1.90.18.00	505,00			
DESPESAS DE EXERCÍCIOS ANTERIORES			3.1.90.92.00	505,00			
CONTRIBUIÇÕES PATRONAIS			3.1.91.13.00	2.525,00			
3 OUTRAS DESPESAS CORRENTES					14.564,20		
DIÁRIAS - CIVIL			3.3.90.14.00	505,00			
MATERIAL DE CONSUMO			3.3.90.30.00	505,00			
OUTROS SERVIÇOS DE TERCEIROS - PESSOA FÍSICA			3.3.90.36.00	12.544,20			
OUTROS SERVIÇOS DE TERCEIROS - PESSOA JURÍDICA			3.3.90.39.00	505,00			
DESPESAS DE EXERCÍCIOS ANTERIORES			3.3.90.92.00	505,00			
ENCARGO COM VIGILANCIA E INSPENCAO SANITARIA	10.304.0009.2128.0000						118.331,60
3 DESPESAS CORREN						117.826,60	

**NOVO ORIENTE DO PIAUÍ**

RUA 7 DE SETEMBRO, 480 - CNPJ:06.554.836/0001-14

Orçamento Programa - Exercício de 2020

Page 38

**QUADRO AUXILIAR DE DETALHAMENTO DA DESPESA**

ORGÃO 02 PREFEITURA MUNICIPAL DE NOVO ORIENTE DO PIAUÍ  
 UNIDADE 10 SECRETARIA MUNICIPAL DE SAUDE  
 SUB UNIDADE 01 FMS

Aplicacao Programada	Proj/Ativ	Finalidade F.R. - C.A.	Categoria	Detalhada	TotalGrupo	Total Categ.	Total Func.
ENCARGO COM VIGILANCIA E INSPENCAO SANITARIA	10.304.0009.2128.0000						118.331,60
3 DESPESAS CORREN						117.826,60	
1 PESSOAL E ENCARGOS SOCIAIS				114.710,75			
CONTRATAÇÃO POR TEMPO DETERMINADO			3.1.90.04.00	505,00			
VENCIMENTOS E VANTAGENS FIXAS - PESSOAL CIVIL			3.1.90.11.00	110.165,75			
OBRIGAÇÕES PATRONAIS			3.1.90.13.00	505,00			
OUTRAS DESPESAS VARIÁVEIS - PESSOAL CIVIL			3.1.90.16.00	505,00			
DESPESAS DE EXERCÍCIOS ANTERIORES			3.1.90.92.00	505,00			
CONTRIBUIÇÕES PATRONAIS			3.1.91.13.00	2.525,00			
3 OUTRAS DESPESAS CORRENTES					3.115,85		
DIÁRIAS - CIVIL			3.3.90.14.00	505,00			
MATERIAL DE CONSUMO			3.3.90.30.00	1.010,00			
OUTROS SERVIÇOS DE TERCEIROS - PESSOA FÍSICA			3.3.90.36.00	1.010,00			
OUTROS SERVIÇOS DE TERCEIROS - PESSOA JURÍDICA			3.3.90.39.00	85,85			
DESPESAS DE EXERCÍCIOS ANTERIORES			3.3.90.92.00	505,00			
4 DESPESAS DE CAPIT						505,00	
4 INVESTIMENTOS					505,00		
EQUIPAMENTOS E MATERIAL PERMANENTE			4.4.90.52.00	505,00			
AQUISICAO DE EQUIPAMENTOS	10.305.0009.1026.0000						505,00
4 DESPESAS DE CAPIT						505,00	
4 INVESTIMENTOS					505,00		
EQUIPAMENTOS E MATERIAL PERMANENTE			4.4.90.52.00	505,00			
MANUT. DO PROG. DE ERRAD. E CONT. DE DOENCAS-PPI/ECD	10.305.0009.2028.0000						43.841,07
3 DESPESAS CORREN						43.336,07	
1 PESSOAL E ENCARGOS SOCIAIS				41.720,07			
CONTRATAÇÃO POR TEMPO DETERMINADO			3.1.90.04.00	505,00			
VENCIMENTOS E VANTAGENS FIXAS - PESSOAL CIVIL			3.1.90.11.00	101,00			
VENCIMENTOS E VANTAGENS FIXAS - PESSOAL CIVIL			3.1.90.11.00	39.902,07			
OBRIGAÇÕES PATRONAIS			3.1.90.13.00	101,00			
OUTRAS DESPESAS VARIÁVEIS - PESSOAL CIVIL			3.1.90.16.00	101,00			
DESPESAS DE EXERCÍCIOS ANTERIORES			3.1.90.92.00	505,00			
CONTRIBUIÇÕES PATRONAIS			3.1.91.13.00	505,00			
3 OUTRAS DESPESAS CORRENTES					1.616,00		
MATERIAL DE CONSUMO			3.3.90.30.00	505,00			
OUTROS SERVIÇOS DE TERCEIROS - PESSOA FÍSICA			3.3.90.36.00	101,00			
OUTROS SERVIÇOS DE TERCEIROS - PESSOA FÍSICA			3.3.90.36.00	505,00			
OUTROS SERVIÇOS DE TERCEIROS - PESSOA JURÍDICA			3.3.90.39.00	505,00			
4 DESPESAS DE CAPIT						505,00	
4 INVESTIMENTOS					505,00		
EQUIPAMENTOS E MATERIAL PERMANENTE			4.4.90.52.00	505,00			
ACOES DE COMBATE A CARENCIA NUTRICIONAL	10.306.0009.2029.0000						1.717,00
3 DESPESAS CORREN						1.717,00	
1 PESSOAL E ENCARGOS SOCIAIS					101,00		
OUTRAS DESPESAS VARIÁVEIS - PESSOAL CIVIL			3.1.90.16.00	101,00			
3 OUTRAS DESPESAS CORRENTES					1.616,00		
DIÁRIAS - CIVIL			3.3.90.14.00	101,00			
MATERIAL DE CONSUMO			3.3.90.30.00	101,00			
MATERIAL DE CONSUMO			3.3.90.30.00	1.010,00			
MATERIAL, BEM OU SERVIÇO PARA DISTRIBUIÇÃO GRATUITA			3.3.90.32.00	101,00			
PASSAGENS E DESPESAS COM LOCOMOÇÃO			3.3.90.33.00	101,00			
OUTROS SERVIÇOS DE TERCEIROS - PESSOA FÍSICA			3.3.90.36.00	101,00			
OUTROS SERVIÇOS DE TERCEIROS - PESSOA JURÍDICA			3.3.90.39.00	101,00			



**NOVO ORIENTE DO PIAUÍ**

RUA 7 DE SETEMBRO, 480 - CNPJ:06.554.836/0001-14

Orçamento Programa - Exercício de 2020

Page 39

**QUADRO AUXILIAR DE DETALHAMENTO DA DESPESA**

ORGÃO 02 PREFEITURA MUNICIPAL DE NOVO ORIENTE DO PIAUÍ  
UNIDADE 10 SECRETARIA MUNICIPAL DE SAUDE  
SUB UNIDADE 01 FMS

Aplicacao Programada	Proj/Ativ	Finalidade	Categoria	Detalhada	TotalGrupo	Total Categ.	Total Func.
		F.R. - C.A.					
<b>TOTAL</b>						4.178.645,73	



**NOVO ORIENTE DO PIAUÍ**

RUA 7 DE SETEMBRO, 480 - CNPJ:06.554.836/0001-14

Orçamento Programa - Exercício de 2020

Page 40

**QUADRO AUXILIAR DE DETALHAMENTO DA DESPESA**

ORGÃO 02 PREFEITURA MUNICIPAL DE NOVO ORIENTE DO PIAUÍ  
UNIDADE 10 SECRETARIA MUNICIPAL DE SAUDE  
SUB UNIDADE 02 HPP-HOSPITAL DE PEQUENO PORTE

Aplicacao Programada	Proj/Ativ	Finalidade	Categoria	Detalhada	TotalGrupo	Total Categ.	Total Func.
		F.R. - C.A.					
REFORMA E AMPLIACAO HPP-HOSP. DE PEQUENO PORTE	10.302.0009.1071.0000						5.050,00
4 DESPESAS DE CAPIT						5.050,00	
4 INVESTIMENTOS					5.050,00		
4 OBRAS E INSTALAÇÕES			4.4.90.51.00	5.050,00			
AQUISICAO DE EQUIPAMENTOS E MATERIAL PERMANENTE	10.302.0009.1072.0000						15.150,00
4 DESPESAS DE CAPIT						15.150,00	
4 INVESTIMENTOS					15.150,00		
4 EQUIPAMENTOS E MATERIAL PERMANENTE			4.4.90.52.00	15.150,00			
MANUTENCAO DO HPP-HOSPITAL DE PEQUENO PORTE	10.302.0009.2116.0000						383.800,00
3 DESPESAS CORREN						383.800,00	
1 PESSOAL E ENCARGOS SOCIAIS					117.766,00		
1 CONTRATAÇÃO POR TEMPO DETERMINADO			3.1.90.04.00	5.050,00			
1 VENCIMENTOS E VANTAGENS FIXAS - PESSOAL CIVIL			3.1.90.11.00	15.150,00			
1 OBRIGAÇÕES PATRONAIS			3.1.90.13.00	5.050,00			
1 OUTRAS DESPESAS VARIÁVEIS - PESSOAL CIVIL			3.1.90.16.00	81.204,00			
1 SENTENÇAS JUDICIAIS			3.1.90.91.00	6.262,00			
1 DESPESAS DE EXERCÍCIOS ANTERIORES			3.1.90.92.00	5.050,00			
3 OUTRAS DESPESAS CORRENTES					266.034,00		
3 DIÁRIAS - CIVIL			3.3.90.14.00	3.333,00			
3 MATERIAL DE CONSUMO			3.3.90.30.00	143.622,00			
3 OUTROS SERVIÇOS DE TERCEIROS - PESSOA FÍSICA			3.3.90.36.00	55.146,00			
3 OUTROS SERVIÇOS DE TERCEIROS - PESSOA JURÍDICA			3.3.90.39.00	46.157,00			
3 DESPESAS DE EXERCÍCIOS ANTERIORES			3.3.90.92.00	17.776,00			
<b>TOTAL</b>							404.000,00



**NOVO ORIENTE DO PIAUÍ**

RUA 7 DE SETEMBRO, 480 - CNPJ:06.554.836/0001-14

Orçamento Programa - Exercício de 2020

Page 41

**QUADRO AUXILIAR DE DETALHAMENTO DA DESPESA**

ORGÃO	02	PREFEITURA MUNICIPAL DE NOVO ORIENTE DO PIAUÍ
UNIDADE	11	SECRETARIA MUNICIPAL DE ASSISTENCIA SOCIAL E CIDADANIA
SUB UNIDADE	00	SECRETARIA MUNICIPAL DE ASSISTÊNCIA SOCIAL E CIDADANIA

Aplicacao Programada	Proj/Ativ	Finalidade F.R. - C.A.	Categoria	Detalhada	TotalGrupo	Total Categ.	Total Func.
MANUTENCAO E APOIO AOS CONSELHOS TUTELARES	08.243.0013.2035.0000						66.919,57
3	DESPESAS CORREN					66.919,57	
1	PESSOAL E ENCARGOS SOCIAIS				65.606,57		
	CONTRATAÇÃO POR TEMPO DETERMINADO		3.1.90.04.00	505,00			
	VENCIMENTOS E VANTAGENS FIXAS - PESSOAL CIVIL		3.1.90.11.00	63.014,91			
	OUTRAS DESPESAS VARIÁVEIS - PESSOAL CIVIL		3.1.90.16.00	505,00			
	DESPESAS DE EXERCÍCIOS ANTERIORES		3.1.90.92.00	1.581,66			
3	OUTRAS DESPESAS CORRENTES				1.313,00		
	DIÁRIAS - CIVIL		3.3.90.14.00	505,00			
	MATERIAL DE CONSUMO		3.3.90.30.00	202,00			
	OUTROS SERVIÇOS DE TERCEIROS - PESSOA FÍSICA		3.3.90.36.00	202,00			
	OUTROS SERVIÇOS DE TERCEIROS - PESSOA JURÍDICA		3.3.90.39.00	202,00			
	DESPESAS DE EXERCÍCIOS ANTERIORES		3.3.90.92.00	202,00			
CONSTRUCAO E RECUPERACAO DA SEC. MUNIC. DE ASSIT. SOCIAL	08.244.0013.1034.0000						404,00
4	DESPESAS DE CAPIT					404,00	
4	INVESTIMENTOS				404,00		
	OBRA E INSTALAÇÕES		4.4.90.51.00	202,00			
	EQUIPAMENTOS E MATERIAL PERMANENTE		4.4.90.52.00	202,00			
AQUISICAO DE EQUIPAMENTOS P/SMAS	08.244.0013.1075.0000						202,00
4	DESPESAS DE CAPIT					202,00	
4	INVESTIMENTOS				202,00		
	EQUIPAMENTOS E MATERIAL PERMANENTE		4.4.90.52.00	202,00			
ENCARGOS COM TRANSPORTE DE DOENTES	08.244.0013.2034.0000						606,00
3	DESPESAS CORREN					606,00	
3	OUTRAS DESPESAS CORRENTES				606,00		
	MATERIAL DE CONSUMO		3.3.90.30.00	202,00			
	OUTROS SERVIÇOS DE TERCEIROS - PESSOA FÍSICA		3.3.90.36.00	202,00			
	OUTROS SERVIÇOS DE TERCEIROS - PESSOA JURÍDICA		3.3.90.39.00	202,00			
MANUT. DA SECRETARIA DE ASSISTENCIA SOCIAL	08.244.0013.2057.0000						416.760,34
3	DESPESAS CORREN					416.760,34	
1	PESSOAL E ENCARGOS SOCIAIS				143.210,93		
	CONTRATAÇÃO POR TEMPO DETERMINADO		3.1.90.04.00	505,00			
	VENCIMENTOS E VANTAGENS FIXAS - PESSOAL CIVIL		3.1.90.11.00	113.899,72			
	OBRIGAÇÕES PATRONAIS		3.1.90.13.00	505,00			
	DESPESAS DE EXERCÍCIOS ANTERIORES		3.1.90.92.00	2.116,96			
	INDENIZAÇÕES E RESTITUIÇÕES TRABALHISTAS		3.1.90.94.00	3.964,25			
	CONTRIBUIÇÕES PATRONAIS		3.1.91.13.00	22.220,00			
3	OUTRAS DESPESAS CORRENTES				273.549,41		
	DIÁRIAS - CIVIL		3.3.90.14.00	202,00			
	MATERIAL DE CONSUMO		3.3.90.30.00	202,00			
	PREMIAÇÕES CULTURAIS, ARTÍSTICAS, CIENTÍFICAS, DESPORT		3.3.90.31.00	202,00			
	MATERIAL, BEM OU SERVIÇO PARA DISTRIBUIÇÃO GRATUITA		3.3.90.32.00	202,00			
	OUTROS SERVIÇOS DE TERCEIROS - PESSOA FÍSICA		3.3.90.36.00	202,00			
	OUTROS SERVIÇOS DE TERCEIROS - PESSOA JURÍDICA		3.3.90.39.00	271.933,41			
	OBRIGAÇÕES TRIBUTÁRIAS E CONTRIBUTIVAS		3.3.90.47.00	202,00			
	OUTROS AUXÍLIOS FINANCEIROS A PESSOAS FÍSICAS		3.3.90.48.00	202,00			
	DESPESAS DE EXERCÍCIOS ANTERIORES		3.3.90.92.00	202,00			
ENCARGOS COM OS SERVIÇOS FUNERARIOS	08.244.0013.2081.0000						5.156,05
3	DESPESAS CORREN					5.156,05	



**NOVO ORIENTE DO PIAUÍ**

RUA 7 DE SETEMBRO, 480 - CNPJ:06.554.836/0001-14

Orçamento Programa - Exercício de 2020

Page 42

**QUADRO AUXILIAR DE DETALHAMENTO DA DESPESA**

ORGÃO 02 PREFEITURA MUNICIPAL DE NOVO ORIENTE DO PIAUÍ  
UNIDADE 11 SECRETARIA MUNICIPAL DE ASSISTENCIA SOCIAL E CIDADANIA  
SUB UNIDADE 00 SECRETARIA MUNICIPAL DE ASSISTÊNCIA SOCIAL E CIDADANIA

Aplicacao Programada	Proj/Ativ	Finalidade	Categoria	Detalhada	TotalGrupo	Total Categ.	Total Func.
		F.R. - C.A.					
ENCARGOS COM OS SERVICOS FUNERARIOS	08.244.0013.2081.0000						5.156,05
3 DESPESAS CORREN						5.156,05	
3 OUTRAS DESPESAS CORRENTES					5.156,05		
MATERIAL DE CONSUMO			3.3.90.30.00	202,00			
OUTROS SERVIÇOS DE TERCEIROS - PESSOA FÍSICA			3.3.90.36.00	202,00			
OUTROS SERVIÇOS DE TERCEIROS - PESSOA JURÍDICA			3.3.90.39.00	2.732,05			
OUTROS AUXÍLIOS FINANCEIROS A PESSOAS FÍSICAS			3.3.90.48.00	2.020,00			
APOIO E INCENTIVO A ASSOCIACAO	08.845.0013.2130.0000						404,00
3 DESPESAS CORREN						404,00	
3 OUTRAS DESPESAS CORRENTES					404,00		
CONTRIBUIÇÕES			3.3.50.41.00	202,00			
SUBVENÇÕES SOCIAIS			3.3.50.43.00	202,00			
<b>TOTAL</b>							<b>490.451,96</b>

**NOVO ORIENTE DO PIAUÍ**

RUA 7 DE SETEMBRO, 480 - CNPJ:06.554.836/0001-14

Orçamento Programa - Exercício de 2020

Page 43

**QUADRO AUXILIAR DE DETALHAMENTO DA DESPESA**

ORGÃO	02	PREFEITURA MUNICIPAL DE NOVO ORIENTE DO PIAUÍ
UNIDADE	11	SECRETARIA MUNICIPAL DE ASSISTENCIA SOCIAL E CIDADANIA
SUB UNIDADE	01	FUNDO MUNICIPAL DE ASSISTENCIA SOCIAL - FMAS

Aplicacao Programada	Proj/Ativ	Finalidade	Categoria	Detalhada	TotalGrupo	Total Categ.	Total Func.
		F.R. - C.A.					
CONST. E REST. DO CENTRO DE CONVIV. DE IDOSOS	08.241.0013.1052.0000						5.555,00
4	DESPESES DE CAPIT					5.555,00	
4	INVESTIMENTOS				5.555,00		
	OBRAS E INSTALAÇÕES		4.4.90.51.00	2.525,00			
	EQUIPAMENTOS E MATERIAL PERMANENTE		4.4.90.52.00	3.030,00			
PROGRAMA DE AMPARO AO IDOSO	08.241.0013.2078.0000						2.020,00
3	DESPESES CORREN					2.020,00	
3	OUTRAS DESPESES CORRENTES				2.020,00		
	MATERIAL DE CONSUMO		3.3.90.30.00	505,00			
	MATERIAL, BEM OU SERVIÇO PARA DISTRIBUIÇÃO GRATUITA		3.3.90.32.00	505,00			
	OUTROS SERVIÇOS DE TERCEIROS - PESSOA FÍSICA		3.3.90.36.00	505,00			
	OUTROS SERVIÇOS DE TERCEIROS - PESSOA JURÍDICA		3.3.90.39.00	505,00			
BPC-BENEF.DE PREST. CONTINUADA - CAPACITACAO	08.242.0013.2011.0000						909,00
3	DESPESES CORREN					909,00	
3	OUTRAS DESPESES CORRENTES				909,00		
	MATERIAL DE CONSUMO		3.3.90.30.00	303,00			
	OUTROS SERVIÇOS DE TERCEIROS - PESSOA FÍSICA		3.3.90.36.00	303,00			
	OUTROS SERVIÇOS DE TERCEIROS - PESSOA JURÍDICA		3.3.90.39.00	303,00			
MANUTENCAO DO BPC	08.242.0013.2115.0000						1.515,00
3	DESPESES CORREN					1.515,00	
3	OUTRAS DESPESES CORRENTES				1.515,00		
	MATERIAL DE CONSUMO		3.3.90.30.00	505,00			
	OUTROS SERVIÇOS DE TERCEIROS - PESSOA FÍSICA		3.3.90.36.00	505,00			
	OUTROS SERVIÇOS DE TERCEIROS - PESSOA JURÍDICA		3.3.90.39.00	303,00			
	DESPESES DE EXERCÍCIOS ANTERIORES		3.3.90.92.00	202,00			
APOIO A FAMILIA E AO DEFICIENTE	08.242.0013.2181.0000						1.616,00
3	DESPESES CORREN					1.616,00	
3	OUTRAS DESPESES CORRENTES				1.616,00		
	MATERIAL DE CONSUMO		3.3.90.30.00	505,00			
	MATERIAL, BEM OU SERVIÇO PARA DISTRIBUIÇÃO GRATUITA		3.3.90.32.00	505,00			
	OUTROS SERVIÇOS DE TERCEIROS - PESSOA FÍSICA		3.3.90.36.00	303,00			
	OUTROS SERVIÇOS DE TERCEIROS - PESSOA JURÍDICA		3.3.90.39.00	303,00			
CONSTRUCAO DE CRECHE	08.243.0013.1054.0000						5.050,00
4	DESPESES DE CAPIT					5.050,00	
4	INVESTIMENTOS				5.050,00		
	OBRAS E INSTALAÇÕES		4.4.90.51.00	5.050,00			
IMPLANTACAO E MANUTENCAO DO CENTRO DE JUVENTUDE	08.243.0013.2032.0000						1.515,00
3	DESPESES CORREN					1.515,00	
3	OUTRAS DESPESES CORRENTES				1.515,00		
	MATERIAL DE CONSUMO		3.3.90.30.00	505,00			
	OUTROS SERVIÇOS DE TERCEIROS - PESSOA FÍSICA		3.3.90.36.00	505,00			
	OUTROS SERVIÇOS DE TERCEIROS - PESSOA JURÍDICA		3.3.90.39.00	505,00			
MANUTENÇÃO DO PROGRAMA CRIANÇA FELIZ	08.243.0013.2084.0000						182.044,42
3	DESPESES CORREN					182.044,42	
1	PESSOAL E ENCARGOS SOCIAIS				33.572,40		
	OUTRAS DESPESES VARIÁVEIS - PESSOAL CIVIL		3.1.90.16.00	33.572,40			





**NOVO ORIENTE DO PIAUÍ**

RUA 7 DE SETEMBRO, 480 - CNPJ:06.554.836/0001-14

Orçamento Programa - Exercício de 2020

Page 44

**QUADRO AUXILIAR DE DETALHAMENTO DA DESPESA**

ORGÃO 02 PREFEITURA MUNICIPAL DE NOVO ORIENTE DO PIAUÍ  
UNIDADE 11 SECRETARIA MUNICIPAL DE ASSISTENCIA SOCIAL E CIDADANIA  
SUB UNIDADE 01 FUNDO MUNICIPAL DE ASSISTENCIA SOCIAL - FMAS

Aplicacao Programada	Proj/Ativ	Finalidade	Categoria	Detalhada	TotalGrupo	Total Categ.	Total Func.
		F.R. - C.A.					
MANUTENÇÃO DO PROGRAMA CRIANÇA FELIZ	08.243.0013.2084.0000						182.044,42
3 DESPESAS CORREN						182.044,42	
3 OUTRAS DESPESAS CORRENTES					148.472,02		
DIÁRIAS - CIVIL			3.3.90.14.00	5.519,65			
MATERIAL DE CONSUMO			3.3.90.30.00	784,77			
OUTROS SERVIÇOS DE TERCEIROS - PESSOA FÍSICA			3.3.90.36.00	16.477,14			
OUTROS SERVIÇOS DE TERCEIROS - PESSOA JURÍDICA			3.3.90.39.00	123.670,46			
OUTROS AUXÍLIOS FINANCEIROS A PESSOAS FÍSICAS			3.3.90.48.00	1.010,00			
DESPESAS DE EXERCÍCIOS ANTERIORES			3.3.90.92.00	1.010,00			
AQUISICAO DE EQUIP. E MATERIAL PERMANENTE	08.244.0013.1020.0000					5.555,00	5.555,00
4 DESPESAS DE CAPIT						5.555,00	
4 INVESTIMENTOS					5.555,00		
EQUIPAMENTOS E MATERIAL PERMANENTE			4.4.90.52.00	2.525,00			
EQUIPAMENTOS E MATERIAL PERMANENTE			4.4.90.52.00	3.030,00			
CONST. E EQUIPAR CENTRO DE REFER. DE ASSIST. SOCIAL-CRAS	08.244.0013.1053.0000					6.417,54	6.417,54
4 DESPESAS DE CAPIT						6.417,54	
4 INVESTIMENTOS					6.417,54		
OBRS E INSTALAÇÕES			4.4.90.51.00	2.525,00			
EQUIPAMENTOS E MATERIAL PERMANENTE			4.4.90.52.00	862,54			
EQUIPAMENTOS E MATERIAL PERMANENTE			4.4.90.52.00	3.030,00			
FORNECIMENTO DE CESTAS DE ALIMENTACAO	08.244.0013.2030.0000					505,00	505,00
3 DESPESAS CORREN						505,00	
3 OUTRAS DESPESAS CORRENTES					505,00		
MATERIAL, BEM OU SERVIÇO PARA DISTRIBUIÇÃO GRATUITA			3.3.90.32.00	505,00			
PROGRAMA DE GERACAO DE EMPREGO E RENDA	08.244.0013.2031.0000					1.515,00	1.515,00
3 DESPESAS CORREN						1.515,00	
3 OUTRAS DESPESAS CORRENTES					1.515,00		
MATERIAL DE CONSUMO			3.3.90.30.00	505,00			
OUTROS SERVIÇOS DE TERCEIROS - PESSOA FÍSICA			3.3.90.36.00	505,00			
OUTROS SERVIÇOS DE TERCEIROS - PESSOA JURÍDICA			3.3.90.39.00	505,00			
MANUTENCAO DO PBF/PAIF/CRAS	08.244.0013.2036.0000					8.794,07	8.794,07
3 DESPESAS CORREN						8.794,07	
1 PESSOAL E ENCARGOS SOCIAIS					3.030,00		
CONTRATAÇÃO POR TEMPO DETERMINADO			3.1.90.04.00	505,00			
VENCIMENTOS E VANTAGENS FIXAS - PESSOAL CIVIL			3.1.90.11.00	1.010,00			
OBRIGAÇÕES PATRONAIS			3.1.90.13.00	505,00			
DESPESAS DE EXERCÍCIOS ANTERIORES			3.1.90.92.00	505,00			
CONTRIBUIÇÕES PATRONAIS			3.1.91.13.00	505,00			
3 OUTRAS DESPESAS CORRENTES					5.764,07		
DIÁRIAS - CIVIL			3.3.90.14.00	1.934,15			
MATERIAL DE CONSUMO			3.3.90.30.00	315,12			
MATERIAL, BEM OU SERVIÇO PARA DISTRIBUIÇÃO GRATUITA			3.3.90.32.00	505,00			
OUTROS SERVIÇOS DE TERCEIROS - PESSOA FÍSICA			3.3.90.36.00	1.999,80			
OUTROS SERVIÇOS DE TERCEIROS - PESSOA JURÍDICA			3.3.90.39.00	505,00			
DESPESAS DE EXERCÍCIOS ANTERIORES			3.3.90.92.00	505,00			
MANUT.DOS SERVS.DE CONVIVON.E FORTAL.DE VINCULOS-SCFV	08.244.0013.2038.0000						18.387,05
3 DESPESAS CORREN						11.615,00	

**NOVO ORIENTE DO PIAUÍ**

RUA 7 DE SETEMBRO, 480 - CNPJ:06.554.836/0001-14

Orçamento Programa - Exercício de 2020

Page 45

**QUADRO AUXILIAR DE DETALHAMENTO DA DESPESA**

ORGÃO	02	PREFEITURA MUNICIPAL DE NOVO ORIENTE DO PIAUÍ
UNIDADE	11	SECRETARIA MUNICIPAL DE ASSISTENCIA SOCIAL E CIDADANIA
SUB UNIDADE	01	FUNDO MUNICIPAL DE ASSISTENCIA SOCIAL - FMAS

Aplicacao Programada	Proj/Ativ	Finalidade	Categoria	Detalhada	TotalGrupo	Total Categ.	Total Func.
		F.R. - C.A.					
MANUT.DOS SERVS.DE CONVIVON.E FORTALDE VINCULOS-SCFV	08.244.0013.2038.0000						18.387,05
3 DESPESAS CORREN						11.615,00	
1 PESSOAL E ENCARGOS SOCIAIS					4.040,00		
CONTRATAÇÃO POR TEMPO DETERMINADO			3.1.90.04.00	505,00			
VENCIMENTOS E VANTAGENS FIXAS - PESSOAL CIVIL			3.1.90.11.00	2.020,00			
OBRIGAÇÕES PATRONAIS			3.1.90.13.00	505,00			
DESPESAS DE EXERCÍCIOS ANTERIORES			3.1.90.92.00	505,00			
CONTRIBUIÇÕES PATRONAIS			3.1.91.13.00	505,00			
3 OUTRAS DESPESAS CORRENTES					7.575,00		
DIÁRIAS - CIVIL			3.3.90.14.00	1.010,00			
MATERIAL DE CONSUMO			3.3.90.30.00	1.010,00			
MATERIAL, BEM OU SERVIÇO PARA DISTRIBUIÇÃO GRATUITA			3.3.90.32.00	505,00			
OUTROS SERVIÇOS DE TERCEIROS - PESSOA FÍSICA			3.3.90.36.00	2.020,00			
OUTROS SERVIÇOS DE TERCEIROS - PESSOA JURÍDICA			3.3.90.39.00	2.020,00			
OUTROS AUXÍLIOS FINANCEIROS A PESSOAS FÍSICAS			3.3.90.48.00	505,00			
DESPESAS DE EXERCÍCIOS ANTERIORES			3.3.90.92.00	505,00			
4 DESPESAS DE CAPIT						6.772,05	
4 INVESTIMENTOS					6.772,05		
EQUIPAMENTOS E MATERIAL PERMANENTE			4.4.90.52.00	6.772,05			
MANUTENCAO DO IGD-SUAS	08.244.0013.2039.0000						12.352,30
3 DESPESAS CORREN						11.342,30	
3 OUTRAS DESPESAS CORRENTES					11.342,30		
MATERIAL DE CONSUMO			3.3.90.30.00	3.120,90			
MATERIAL, BEM OU SERVIÇO PARA DISTRIBUIÇÃO GRATUITA			3.3.90.32.00	505,00			
OUTROS SERVIÇOS DE TERCEIROS - PESSOA FÍSICA			3.3.90.36.00	1.010,00			
OUTROS SERVIÇOS DE TERCEIROS - PESSOA JURÍDICA			3.3.90.39.00	6.706,40			
4 DESPESAS DE CAPIT						1.010,00	
4 INVESTIMENTOS					1.010,00		
EQUIPAMENTOS E MATERIAL PERMANENTE			4.4.90.52.00	1.010,00			
IGDBF-INDICE DE GESTAO DESC. DO BOLSA FAMILIA	08.244.0013.2041.0000						23.930,94
3 DESPESAS CORREN						20.567,64	
3 OUTRAS DESPESAS CORRENTES					20.567,64		
MATERIAL DE CONSUMO			3.3.90.30.00	1.741,24			
MATERIAL, BEM OU SERVIÇO PARA DISTRIBUIÇÃO GRATUITA			3.3.90.32.00	505,00			
OUTROS SERVIÇOS DE TERCEIROS - PESSOA FÍSICA			3.3.90.36.00	1.565,50			
OUTROS SERVIÇOS DE TERCEIROS - PESSOA JURÍDICA			3.3.90.39.00	16.250,90			
DESPESAS DE EXERCÍCIOS ANTERIORES			3.3.90.92.00	505,00			
4 DESPESAS DE CAPIT						3.363,30	
4 INVESTIMENTOS					3.363,30		
EQUIPAMENTOS E MATERIAL PERMANENTE			4.4.90.52.00	3.363,30			
MANUTENCAO DO FUNDO MUNICIPAL DE ASISTENCIA SOCIAL	08.244.0013.2082.0000						224.331,10
3 DESPESAS CORREN						223.149,40	
1 PESSOAL E ENCARGOS SOCIAIS					3.030,00		
CONTRATAÇÃO POR TEMPO DETERMINADO			3.1.90.04.00	505,00			
VENCIMENTOS E VANTAGENS FIXAS - PESSOAL CIVIL			3.1.90.11.00	1.010,00			
OBRIGAÇÕES PATRONAIS			3.1.90.13.00	505,00			
DESPESAS DE EXERCÍCIOS ANTERIORES			3.1.90.92.00	505,00			
INDENIZAÇÕES E RESTITUIÇÕES TRABALHISTAS			3.1.90.94.00	505,00			



**NOVO ORIENTE DO PIAUÍ**

RUA 7 DE SETEMBRO, 480 - CNPJ:06.554.836/0001-14

Orçamento Programa - Exercício de 2020

Page 46

**QUADRO AUXILIAR DE DETALHAMENTO DA DESPESA**

ORGÃO 02 PREFEITURA MUNICIPAL DE NOVO ORIENTE DO PIAUÍ  
UNIDADE 11 SECRETARIA MUNICIPAL DE ASSISTENCIA SOCIAL E CIDADANIA  
SUB UNIDADE 01 FUNDO MUNICIPAL DE ASSISTENCIA SOCIAL - FMAS

Aplicacao Programada	Proj/Ativ	Finalidade	Categoria	Detalhada	TotalGrupo	Total Categ.	Total Func.
		F.R. - C.A.					
MANUTENCAO DO FUNDO MUNICIPAL DE ASISTENCIA SOCIAL	08.244.0013.2082.0000						224.331,10
3	DESPESAS CORREN					223.149,40	
3	OUTRAS DESPESAS CORRENTES				220.119,40		
	DIÁRIAS - CIVIL		3.3.90.14.00	12.140,20			
	MATERIAL DE CONSUMO		3.3.90.30.00	16.362,00			
	PREMIAÇÕES CULTURAIS, ARTÍSTICAS, CIENTÍFICAS, DESPORT		3.3.90.31.00	505,00			
	MATERIAL, BEM OU SERVIÇO PARA DISTRIBUIÇÃO GRATUITA		3.3.90.32.00	505,00			
	SERVIÇOS DE CONSULTORIA		3.3.90.35.00	505,00			
	OUTROS SERVIÇOS DE TERCEIROS - PESSOA FÍSICA		3.3.90.36.00	4.938,90			
	OUTROS SERVIÇOS DE TERCEIROS - PESSOA JURÍDICA		3.3.90.39.00	183.648,30			
	OBRIGAÇÕES TRIBUTÁRIAS E CONTRIBUTIVAS		3.3.90.47.00	505,00			
	OUTROS AUXÍLIOS FINANCEIROS A PESSOAS FÍSICAS		3.3.90.48.00	505,00			
	DESPESAS DE EXERCÍCIOS ANTERIORES		3.3.90.92.00	505,00			
4	DESPESAS DE CAPIT					1.181,70	
4	INVESTIMENTOS				1.181,70		
	EQUIPAMENTOS E MATERIAL PERMANENTE		4.4.90.52.00	1.181,70			
<b>TOTAL</b>							502.012,42



**NOVO ORIENTE DO PIAUÍ**

RUA 7 DE SETEMBRO, 480 - CNPJ:06.554.836/0001-14

Orçamento Programa - Exercício de 2020

Page 47

**QUADRO AUXILIAR DE DETALHAMENTO DA DESPESA**

ORGÃO	02	PREFEITURA MUNICIPAL DE NOVO ORIENTE DO PIAUÍ
UNIDADE	12	SECRET. MUNIC. DE AGRICULTURA, PECUÁRIA, ABAST. E MEIO AMBIE
SUB UNIDADE	00	SECRET. MUNIC. DE AGRICULTURA, PECUÁRIA, ABAST. E MEIO AMBIE

Aplicacao Programada	Proj/Ativ	Finalidade F.R. - C.A.	Categoria	Detalhada	TotalGrupo	Total Categ.	Total Func.
CONST. JARDIM PUBLICO, PARQUE AMBIENTAL E PARQUE ECOLOGICO	18.541.0014.1067.0000						171.700,00
4 DESPESAS DE CAPIT					171.700,00	171.700,00	
4 INVESTIMENTOS							
OBRAS E INSTALAÇÕES			4.4.90.51.00	95.950,00			
OBRAS E INSTALAÇÕES			4.4.90.51.00	75.750,00			
MANUTENCAO E PRESEVACAO DE PARQUES PUBLICOS	18.541.0014.2004.0000						47.874,00
3 DESPESAS CORREN					47.874,00	47.874,00	
3 OUTRAS DESPESAS CORRENTES							
MATERIAL DE CONSUMO			3.3.90.30.00	15.958,00			
OUTROS SERVIÇOS DE TERCEIROS - PESSOA FÍSICA			3.3.90.36.00	15.958,00			
OUTROS SERVIÇOS DE TERCEIROS - PESSOA JURÍDICA			3.3.90.39.00	15.958,00			
ACOES DE PROTECAO E CONTROLE DE AREAS AMBIENTAIS	18.541.0014.2114.0000						16.968,00
3 DESPESAS CORREN					16.968,00	16.968,00	
3 OUTRAS DESPESAS CORRENTES							
MATERIAL DE CONSUMO			3.3.90.30.00	15.958,00			
OUTROS SERVIÇOS DE TERCEIROS - PESSOA FÍSICA			3.3.90.36.00	505,00			
OUTROS SERVIÇOS DE TERCEIROS - PESSOA JURÍDICA			3.3.90.39.00	505,00			
MANUTENCAO DO DEPTO. DE MEIO AMBIENTE	18.541.0014.2131.0000						3.838,00
3 DESPESAS CORREN					3.030,00	3.838,00	
1 PESSOAL E ENCARGOS SOCIAIS							
CONTRATAÇÃO POR TEMPO DETERMINADO			3.1.90.04.00	505,00			
VENCIMENTOS E VANTAGENS FIXAS - PESSOAL CIVIL			3.1.90.11.00	2.020,00			
DESPESAS DE EXERCÍCIOS ANTERIORES			3.1.90.92.00	505,00			
3 OUTRAS DESPESAS CORRENTES					808,00		
DIÁRIAS - CIVIL			3.3.90.14.00	202,00			
MATERIAL DE CONSUMO			3.3.90.30.00	202,00			
OUTROS SERVIÇOS DE TERCEIROS - PESSOA FÍSICA			3.3.90.36.00	202,00			
OUTROS SERVIÇOS DE TERCEIROS - PESSOA JURÍDICA			3.3.90.39.00	202,00			
MANUTENCAO DA SECRETARIA MUNIC DE AGRICULTURA, PECUARIA	20.122.0014.2074.0000						130.802,07
3 DESPESAS CORREN					78.180,87	130.802,07	
1 PESSOAL E ENCARGOS SOCIAIS							
CONTRATAÇÃO POR TEMPO DETERMINADO			3.1.90.04.00	505,00			
VENCIMENTOS E VANTAGENS FIXAS - PESSOAL CIVIL			3.1.90.11.00	72.960,38			
OBRIGAÇÕES PATRONAIS			3.1.90.13.00	505,00			
DESPESAS DE EXERCÍCIOS ANTERIORES			3.1.90.92.00	3.685,49			
INDENIZAÇÕES E RESTITUIÇÕES TRABALHISTAS			3.1.90.94.00	505,00			
3 OUTRAS DESPESAS CORRENTES					52.641,20		
CONTRIBUIÇÕES			3.3.50.41.00	202,00			
DIÁRIAS - CIVIL			3.3.90.14.00	202,00			
MATERIAL DE CONSUMO			3.3.90.30.00	2.323,00			
MATERIAL, BEM OU SERVIÇO PARA DISTRIBUIÇÃO GRATUITA			3.3.90.32.00	505,00			
OUTROS SERVIÇOS DE TERCEIROS - PESSOA FÍSICA			3.3.90.36.00	1.010,00			
OUTROS SERVIÇOS DE TERCEIROS - PESSOA JURÍDICA			3.3.90.39.00	47.894,20			
DESPESAS DE EXERCÍCIOS ANTERIORES			3.3.90.92.00	505,00			
MANUTENCAO DO DEPTO. DE DESENVOLV. SUSTENTAVEL	20.542.0014.2133.0000						2.525,00
3 DESPESAS CORREN							2.525,00



**NOVO ORIENTE DO PIAUÍ**

RUA 7 DE SETEMBRO, 480 - CNPJ:06.554.836/0001-14

Orçamento Programa - Exercício de 2020

Page 48

**QUADRO AUXILIAR DE DETALHAMENTO DA DESPESA**

ORGÃO 02 PREFEITURA MUNICIPAL DE NOVO ORIENTE DO PIAUÍ  
UNIDADE 12 SECRET. MUNIC. DE AGRICULTURA, PECUÁRIA, ABAST. E MEIO AMBIE  
SUB UNIDADE 00 SECRET. MUNIC. DE AGRICULTURA, PECUÁRIA, ABAST. E MEIO AMBIE

Aplicacao Programada	Proj/Ativ	Finalidade	Categoria	Detalhada	TotalGrupo	Total Categ.	Total Func.
		F.R. - C.A.					
MANUTENCAO DO DEPTO. DE DESENVOLV. SUSTENTAVEL	20.542.0014.2133.0000						2.525,00
3 DESPESAS CORREN						2.525,00	
1 PESSOAL E ENCARGOS SOCIAIS					1.010,00		
CONTRATAÇÃO POR TEMPO DETERMINADO			3.1.90.04.00	505,00			
VENCIMENTOS E VANTAGENS FIXAS - PESSOAL CIVIL			3.1.90.11.00	505,00			
3 OUTRAS DESPESAS CORRENTES					1.515,00		
MATERIAL DE CONSUMO			3.3.90.30.00	505,00			
OUTROS SERVIÇOS DE TERCEIROS - PESSOA FÍSICA			3.3.90.36.00	505,00			
OUTROS SERVIÇOS DE TERCEIROS - PESSOA JURÍDICA			3.3.90.39.00	505,00			
AQUISICAO DE PATRULHA MECANIZADA	20.605.0014.1076.0000					505,00	505,00
4 DESPESAS DE CAPIT						505,00	
4 INVESTIMENTOS					505,00		
EQUIPAMENTOS E MATERIAL PERMANENTE			4.4.90.52.00	505,00			
MANUTENCAO DO DEPTO. DE DESENVOLVIMENTO RURAL	20.606.0014.2129.0000						25.139,91
3 DESPESAS CORREN						25.139,91	
1 PESSOAL E ENCARGOS SOCIAIS					23.119,91		
CONTRATAÇÃO POR TEMPO DETERMINADO			3.1.90.04.00	505,00			
VENCIMENTOS E VANTAGENS FIXAS - PESSOAL CIVIL			3.1.90.11.00	22.109,91			
DESPESAS DE EXERCÍCIOS ANTERIORES			3.1.90.92.00	505,00			
3 OUTRAS DESPESAS CORRENTES					2.020,00		
DIÁRIAS - CIVIL			3.3.90.14.00	505,00			
MATERIAL DE CONSUMO			3.3.90.30.00	505,00			
OUTROS SERVIÇOS DE TERCEIROS - PESSOA FÍSICA			3.3.90.36.00	505,00			
OUTROS SERVIÇOS DE TERCEIROS - PESSOA JURÍDICA			3.3.90.39.00	505,00			
AQUISICAO DE TRATOR E IMPLM. AGRICOLAS	20.607.0014.1086.0000					505,00	505,00
4 DESPESAS DE CAPIT						505,00	
4 INVESTIMENTOS					505,00		
EQUIPAMENTOS E MATERIAL PERMANENTE			4.4.90.52.00	505,00			
CONSTRUCAO E MANUTENCAO DE HORTAS COMUNITARIAS	20.608.0014.1013.0000						2.600,75
3 DESPESAS CORREN						580,75	
3 OUTRAS DESPESAS CORRENTES					580,75		
OUTROS SERVIÇOS DE TERCEIROS - PESSOA FÍSICA			3.3.90.36.00	580,75			
4 DESPESAS DE CAPIT						2.020,00	
4 INVESTIMENTOS					2.020,00		
OBRAS E INSTALAÇÕES			4.4.90.51.00	2.020,00			
CONSTRUCAO E AMPLIACAO DE ESCOLA FAMILIA AGRICOLA	20.608.0014.1091.0000						3.030,00
4 DESPESAS DE CAPIT						3.030,00	
4 INVESTIMENTOS					3.030,00		
OBRAS E INSTALAÇÕES			4.4.90.51.00	2.020,00			
EQUIPAMENTOS E MATERIAL PERMANENTE			4.4.90.52.00	505,00			
EQUIPAMENTOS E MATERIAL PERMANENTE			4.4.90.52.00	505,00			
REAL. OBRAS,AQUIS. EQUIP./CENTRO FORMACAO AGRICULTURA FAMIL	20.608.0014.1093.0000						2.525,00
4 DESPESAS DE CAPIT						2.525,00	

**NOVO ORIENTE DO PIAUÍ**

RUA 7 DE SETEMBRO, 480 - CNPJ:06.554.836/0001-14

Orçamento Programa - Exercício de 2020

Page 49

**QUADRO AUXILIAR DE DETALHAMENTO DA DESPESA**

ORGÃO	02	PREFEITURA MUNICIPAL DE NOVO ORIENTE DO PIAUÍ
UNIDADE	12	SECRET. MUNIC. DE AGRICULTURA, PECUÁRIA, ABAST. E MEIO AMBIE
SUB UNIDADE	00	SECRET. MUNIC. DE AGRICULTURA, PECUÁRIA, ABAST. E MEIO AMBIE

Aplicacao Programada	Proj/Ativ	Finalidade	Categoria	Detalhada	TotalGrupo	Total Categ.	Total Func.
		F.R. - C.A.					
REAL. OBRAS,AQUIS. EQUIP.P/CENTRO FORMACAO AGRICULTURA FAMIL	20.608.0014.1093.0000						2.525,00
4 DESPESAS DE CAPIT						2.525,00	
4 INVESTIMENTOS					2.525,00		
OBRAS E INSTALAÇÕES			4.4.90.51.00	2.020,00			
EQUIPAMENTOS E MATERIAL PERMANENTE			4.4.90.52.00	505,00			
APOIO A PRODUCAO AGRICOLA	20.608.0014.2012.0000						2.020,00
3 DESPESAS CORREN						1.515,00	
3 OUTRAS DESPESAS CORRENTES					1.515,00		
MATERIAL DE CONSUMO			3.3.90.30.00	505,00			
OUTROS SERVIÇOS DE TERCEIROS - PESSOA FÍSICA			3.3.90.36.00	505,00			
OUTROS SERVIÇOS DE TERCEIROS - PESSOA JURÍDICA			3.3.90.39.00	505,00			
4 DESPESAS DE CAPIT						505,00	
4 INVESTIMENTOS					505,00		
EQUIPAMENTOS E MATERIAL PERMANENTE			4.4.90.52.00	505,00			
PROGRAMA DE DISTRIBUIÇÃO DE SEMENTES E MUDAS	20.608.0014.2112.0000						1.515,00
3 DESPESAS CORREN						1.515,00	
3 OUTRAS DESPESAS CORRENTES					1.515,00		
MATERIAL, BEM OU SERVIÇO PARA DISTRIBUIÇÃO GRATUITA			3.3.90.32.00	505,00			
OUTROS SERVIÇOS DE TERCEIROS - PESSOA FÍSICA			3.3.90.36.00	505,00			
OUTROS SERVIÇOS DE TERCEIROS - PESSOA JURÍDICA			3.3.90.39.00	505,00			
IMPLANT. DO AGROINDUSTRIA DE BENEFIC. DE FRUTOS REGIONAIS	20.608.0014.2143.0000						909,00
3 DESPESAS CORREN						909,00	
3 OUTRAS DESPESAS CORRENTES					909,00		
MATERIAL DE CONSUMO			3.3.90.30.00	202,00			
OUTROS SERVIÇOS DE TERCEIROS - PESSOA FÍSICA			3.3.90.36.00	202,00			
OUTROS SERVIÇOS DE TERCEIROS - PESSOA JURÍDICA			3.3.90.39.00	505,00			
IMPLANT. DE UNIDADES DE BENEFIC.DO PENDUCULO DO CAJU	20.608.0014.2145.0000						909,00
3 DESPESAS CORREN						909,00	
3 OUTRAS DESPESAS CORRENTES					909,00		
MATERIAL DE CONSUMO			3.3.90.30.00	202,00			
OUTROS SERVIÇOS DE TERCEIROS - PESSOA FÍSICA			3.3.90.36.00	202,00			
OUTROS SERVIÇOS DE TERCEIROS - PESSOA JURÍDICA			3.3.90.39.00	505,00			
CONSTRUCAO, AMPLIACAO DE ARMAZENS	20.692.0014.1015.0000						2.020,00
4 DESPESAS DE CAPIT						2.020,00	
4 INVESTIMENTOS					2.020,00		
OBRAS E INSTALAÇÕES			4.4.90.51.00	2.020,00			
CONST., REFORMAR E EQUIPAR FEIRAS E MERCADOS	20.692.0014.1016.0000						2.525,00
4 DESPESAS DE CAPIT						2.525,00	
4 INVESTIMENTOS					2.525,00		
OBRAS E INSTALAÇÕES			4.4.90.51.00	2.020,00			
EQUIPAMENTOS E MATERIAL PERMANENTE			4.4.90.52.00	505,00			
CONSTRUCAO E REFORMA DE MATADOURO	20.692.0014.1017.0000						12.120,00
4 DESPESAS DE CAPIT						12.120,00	



**NOVO ORIENTE DO PIAUI**

RUA 7 DE SETEMBRO, 480 - CNPJ:06.554.836/0001-14

Orçamento Programa - Exercício de 2020

Page 50

**QUADRO AUXILIAR DE DETALHAMENTO DA DESPESA**

ORGÃO 02 PREFEITURA MUNICIPAL DE NOVO ORIENTE DO PIAUI  
UNIDADE 12 SECRET. MUNIC. DE AGRICULTURA, PECUÁRIA, ABAST. E MEIO AMBIE  
SUB UNIDADE 00 SECRET. MUNIC. DE AGRICULTURA, PECUÁRIA, ABAST. E MEIO AMBIE

Aplicacao Programada	Proj/Ativ	Finalidade F.R. - C.A.	Categoria	Detalhada	TotalGrupo	Total Categ.	Total Func.
CONSTRUCÃO E REFORMA DE MATADOURO 4 DESPESAS DE CAPITAL 4 INVESTIMENTOS	20.692.0014.1017.0000				12.120,00	12.120,00	12.120,00
OBRAS E INSTALAÇÕES EQUIPAMENTOS E MATERIAL PERMANENTE			4.4.90.51.00 4.4.90.52.00	2.020,00 10.100,00			
CONSTRUCÃO E REFORMA DE MERCADO PUBLICO 4 DESPESAS DE CAPITAL 4 INVESTIMENTOS	20.692.0014.1092.0000				35.350,00	35.350,00	35.350,00
OBRAS E INSTALAÇÕES EQUIPAMENTOS E MATERIAL PERMANENTE			4.4.90.51.00 4.4.90.52.00	25.250,00 10.100,00			
MANUTENCAO E CONSERVACAO DO MATADOURO 3 DESPESAS CORREN 1 PESSOAL E ENCARGOS SOCIAIS	20.692.0014.2141.0000				505,00	3.867,29	3.867,29
CONTRATAÇÃO POR TEMPO DETERMINADO 3 OUTRAS DESPESAS CORRENTES			3.1.90.04.00	505,00	3.362,29		
MATERIAL DE CONSUMO OUTROS SERVIÇOS DE TERCEIROS - PESSOA FÍSICA OUTROS SERVIÇOS DE TERCEIROS - PESSOA JURÍDICA			3.3.90.30.00 3.3.90.36.00 3.3.90.39.00	505,00 2.352,29 505,00			
MANUTENCAO E CONSERVACAO DO MERCADO 3 DESPESAS CORREN 1 PESSOAL E ENCARGOS SOCIAIS	20.692.0014.2142.0000				505,00	2.525,00	2.525,00
CONTRATAÇÃO POR TEMPO DETERMINADO 3 OUTRAS DESPESAS CORRENTES			3.1.90.04.00	505,00	2.020,00		
MATERIAL DE CONSUMO OUTROS SERVIÇOS DE TERCEIROS - PESSOA FÍSICA OUTROS SERVIÇOS DE TERCEIROS - PESSOA JURÍDICA DESPESAS DE EXERCÍCIOS ANTERIORES			3.3.90.30.00 3.3.90.36.00 3.3.90.39.00 3.3.90.92.00	505,00 505,00 505,00 505,00			
<b>TOTAL</b>						471.773,02	



**NOVO ORIENTE DO PIAUI**

RUA 7 DE SETEMBRO, 480 - CNPJ:06.554.836/0001-14

Orçamento Programa - Exercício de 2020

Page 51

**QUADRO AUXILIAR DE DETALHAMENTO DA DESPESA**

ORGÃO 02 PREFEITURA MUNICIPAL DE NOVO ORIENTE DO PIAUI  
UNIDADE 13 SECRETARIA MUNICIPAL DE COMUNICAÇÃO  
SUB UNIDADE 00 SECRETARIA MUNICIPAL DE COMUNICAÇÃO

Aplicacao Programada	Proj/Ativ	Finalidade F.R. - C.A.	Categoria	Detalhada	TotalGrupo	Total Categ.	Total Func.
MANUTENCAO DA SEC. MUN. DE COMUNICACAO 3 DESPESAS CORREN 1 PESSOAL E ENCARGOS SOCIAIS	24.131.0003.2190.0000				50.000,00	55.815,00	56.320,00
VENCIMENTOS E VANTAGENS FIXAS - PESSOAL CIVIL 3 OUTRAS DESPESAS CORRENTES			3.1.90.11.00	50.000,00	5.815,00		
DIÁRIAS - CIVIL MATERIAL DE CONSUMO OUTROS SERVIÇOS DE TERCEIROS - PESSOA FÍSICA OUTROS SERVIÇOS DE TERCEIROS - PESSOA JURÍDICA			3.3.90.14.00 3.3.90.30.00 3.3.90.36.00 3.3.90.39.00	4.300,00 505,00 505,00 505,00			
4 DESPESAS DE CAPITAL 4 INVESTIMENTOS					505,00	505,00	
EQUIPAMENTOS E MATERIAL PERMANENTE			4.4.90.52.00	505,00			
<b>TOTAL</b>						56.320,00	

**NOVO ORIENTE DO PIAUÍ**

RUA 7 DE SETEMBRO, 480 - CNPJ:06.554.836/0001-14

Orçamento Programa - Exercício de 2020

Page 52

**QUADRO AUXILIAR DE DETALHAMENTO DA DESPESA**

ORGÃO 02 PREFEITURA MUNICIPAL DE NOVO ORIENTE DO PIAUÍ  
 UNIDADE 14 FUNDO PREVIDENCIARIO DO MUN.DE NOVO ORIENTE DO PIAUÍ  
 SUB UNIDADE 00 FUNDO PREVIDENCIARIO DO MUN.DE NOVO ORIENTE DO PIAUÍ

Aplicacao Programada	Proj/Ativ	Finalidade F.R. - C.A.	Categoria	Detalhada	TotalGrupo	Total Categ.	Total Func.
AQUISICAO DE EQUIPAMENTOS E MATERIAIS PERMANENTES	04.272.0007.1100.0000						5.050,00
4 DESPESAS DE CAPIT						5.050,00	
4 INVESTIMENTOS					5.050,00		
EQUIPAMENTOS E MATERIAL PERMANENTE			4.4.90.52.00	5.050,00			
MANUTENCAO DOS SERVICOS ADMINISTRATIVOS	04.272.0007.2186.0000						135.760,00
3 DESPESAS CORREN						135.760,00	
1 PESSOAL E ENCARGOS SOCIAIS					3.030,00		
VENCIMENTOS E VANTAGENS FIXAS - PESSOAL CIVIL			3.1.90.11.00	2.020,00			
OBRIGAÇÕES PATRONAIS			3.1.90.13.00	1.010,00			
3 OUTRAS DESPESAS CORRENTES					132.730,00		
DIÁRIAS - CIVIL			3.3.90.14.00	10.110,00			
MATERIAL DE CONSUMO			3.3.90.30.00	5.050,00			
PASSAGENS E DESPESAS COM LOCOMOÇÃO			3.3.90.33.00	2.020,00			
SERVIÇOS DE CONSULTORIA			3.3.90.35.00	104.400,00			
OUTROS SERVIÇOS DE TERCEIROS - PESSOA FÍSICA			3.3.90.36.00	10.100,00			
OUTROS SERVIÇOS DE TERCEIROS - PESSOA JURÍDICA			3.3.90.39.00	1.050,00			
BENEFICIOS PREVIDENCIARIOS	09.272.0007.2187.0000						487.322,70
3 DESPESAS CORREN						487.322,70	
1 PESSOAL E ENCARGOS SOCIAIS					485.302,70		
APOSENTADORIAS DO RPPS, RESERVA REMUNERADA E REFO			3.1.90.01.00	406.870,00			
PENSÕES DO RPPS E DO MILITAR			3.1.90.03.00	76.847,00			
OUTROS BENEFÍCIOS PREVIDENCIÁRIOS DO SERVIDOR OU DO			3.1.90.05.00	1.585,70			
3 OUTRAS DESPESAS CORRENTES					2.020,00		
COMPENSAÇÕES AO RGPS			3.3.90.98.00	2.020,00			
RESERVA DO REGIME PROPRIO DO SERVIDOR-RPPS	99.999.9999.2199.0000						20.200,00
9 RESERVA DE CONTII						20.200,00	
9 RESERVA DE CONTINGÊNCIA					20.200,00		
RESERVA DE CONTINGÊNCIA			9.9.99.99.00	20.200,00			
<b>TOTAL</b>							<b>648.332,70</b>

  
 ARNILTON NOGUEIRA DOS SANTOS  
 PREFEITO MUNICIPAL  
 819.419.863-15

  
 CONPLAN  
 CONTADOR CRC/PI 145  
 726.743.503-34



**NOVO ORIENTE DO PIAUÍ**

RUA 7 DE SETEMBRO, 480 - CNPJ:06.554.836/0001-14

Orçamento Programa - Exercício de 2020

RECEITA CORRENTE LIQUIDA - LC 101, ART. 2, Inciso IV

Quadro 20

Page 1

Código	Especificação	Previsão
1000.00.0.0.0	RECEITAS CORRENTES	
1100.00.0.0.0	IMPOSTOS, TAXAS E CONTRIBUIÇÕES DE MELHORIA	632.268,08
1200.00.0.0.0	CONTRIBUIÇÕES	542.768,51
1300.00.0.0.0	RECEITA PATRIMONIAL	112.811,95
1600.00.0.0.0	RECEITA DE SERVIÇOS	2.020,00
1700.00.0.0.0	TRANSFERÊNCIAS CORRENTES	16.994.689,25
1900.00.0.0.0	OUTRAS RECEITAS CORRENTES	452.233,39
9500.00.0.0.0	(R) DEDUÇÕES DO FUNDEB	-1.597.648,70
1218.01.0.0.0	CONTRIBUIÇÃO DO SERVIDOR CIVIL PARA O PLANO DE SE	-104.030,00
<b>TOTAL</b>		<b>17.035.112,48</b>

**Percentual de Gastos com Pessoal**

**Legislativo**

Despesa com Pessoal 447.738,00

**Deduções**

Categoria	Tipo	Valor	Descrição da Dedução
3.1.91.92.00	NV	8.080,00	DESPESAS DE EXERCÍCIOS ANTERIORES
<b>Total Deduções</b>		<b>8.080,00</b>	
<b>Despesa Líquida:</b>		<b>439.658,00</b>	
<b>Percentual Aplicado:</b>		<b>2,58 %</b>	

**Executivo**

Despesa com Pessoal 8.512.873,55

**Deduções**

Categoria	Tipo	Valor	Descrição da Dedução
3.1.90.01.00	PR	406.870,00	APOSENTADORIAS DO RPPS, RESERVA REMUNERADA E REF
3.1.90.03.00	PR	76.847,00	PENSÕES DO RPPS E DO MILITAR
3.1.90.05.00	PR	1.585,70	OUTROS BENEFÍCIOS PREVIDENCIÁRIOS DO SERVIDOR OU D
3.1.90.91.00		974,65	SENTENÇAS JUDICIAIS
3.1.90.91.00	EF	1.515,00	SENTENÇAS JUDICIAIS
3.1.90.91.00	FO	12,12	SENTENÇAS JUDICIAIS
3.1.90.91.00	NV	110.100,10	SENTENÇAS JUDICIAIS
3.1.90.91.00	SD	6.277,15	SENTENÇAS JUDICIAIS
3.1.90.92.00	EF	2.525,00	DESPESAS DE EXERCÍCIOS ANTERIORES
3.1.90.92.00	FM	2.727,00	DESPESAS DE EXERCÍCIOS ANTERIORES
3.1.90.92.00	FO	202,00	DESPESAS DE EXERCÍCIOS ANTERIORES
3.1.90.92.00	NV	35.029,83	DESPESAS DE EXERCÍCIOS ANTERIORES
3.1.90.92.00	SD	38.380,00	DESPESAS DE EXERCÍCIOS ANTERIORES
3.1.90.94.00	EF	1.313,00	INDENIZAÇÕES E RESTITUIÇÕES TRABALHISTAS
3.1.90.94.00	EI	1.010,00	INDENIZAÇÕES E RESTITUIÇÕES TRABALHISTAS
3.1.90.94.00	FM	2.222,00	INDENIZAÇÕES E RESTITUIÇÕES TRABALHISTAS
3.1.90.94.00	FO	3.982,43	INDENIZAÇÕES E RESTITUIÇÕES TRABALHISTAS



**NOVO ORIENTE DO PIAUÍ**

RUA 7 DE SETEMBRO, 480 - CNPJ:06.554.836/0001-14

Orçamento Programa - Exercício de 2020

RECEITA CORRENTE LIQUIDA - LC 101, ART. 2, Inciso IV

Quadro 20

Page 2

Código	Especificação		Previsão
3.1.90.94.00	NV	9.980,82	INDENIZAÇÕES E RESTITUIÇÕES TRABALHISTAS
3.1.90.94.00	SD	3.292,60	INDENIZAÇÕES E RESTITUIÇÕES TRABALHISTAS
Total Deduções		704.846,40	
Despesa Líquida:		7.808.027,15	
Percentual Aplicado:		45,83 %	

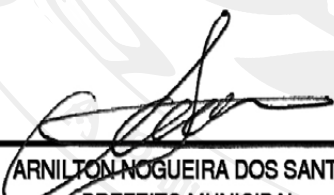
  
 ARNILTON NOGUEIRA DOS SANTOS  
 PREFEITO MUNICIPAL  
 819.419.863-15

  
 CONPLAN  
 CONTADOR CRC/PI 145  
 726.743.503-34



**NOVO ORIENTE DO PIAUÍ**  
RUA 7 DE SETEMBRO, 480  
06.554.836/0001-14 Exercício: 2020  
**DESPESA ORÇADA POR FUNÇÃO**

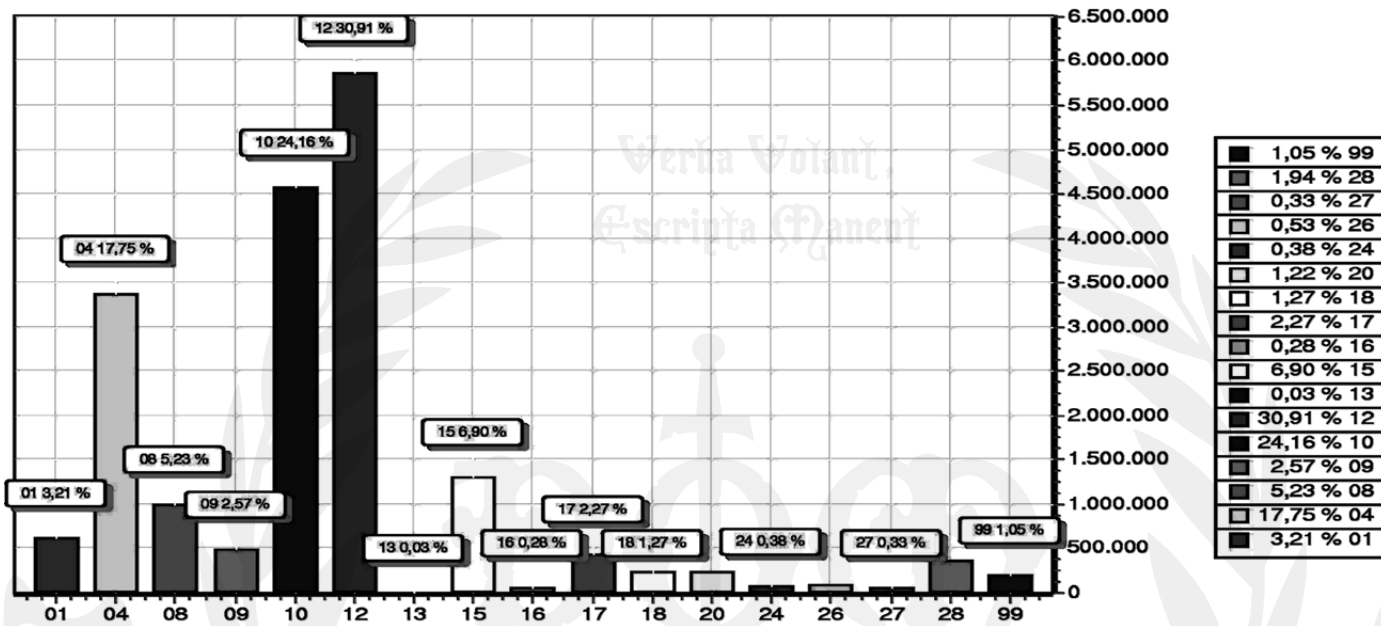

FUNÇÃO	DOTAÇÃO
01 Legislativa	608.530,00
04 Administração	3.367.384,39
08 Assistência Social	992.464,38
09 Previdência Social	487.322,70
10 Saúde	4.582.645,73
12 Educação	5.862.514,70
13 Cultura	5.757,00
15 Urbanismo	1.308.338,85
16 Habitação	52.520,00
17 Saneamento	429.928,72
18 Gestão Ambiental	240.380,00
20 Agricultura	231.393,02
24 Comunicações	71.994,19
26 Transporte	99.687,00
27 Desporto e Lazer	61.941,28
28 Encargos Especiais	367.756,15
99 Reserva de Contingência	198.251,89
<b>TOTAL</b>	<b>18.968.810,00</b>



**NOVO ORIENTE DO PIAUÍ**  
RUA 7 DE SETEMBRO, 480  
06.554.836/0001-14 Exercício: 2020  
**DESPESA ORÇADA POR FUNÇÃO**

ARNILTON NOGUEIRA DOS SANTOS  
PREFEITO MUNICIPAL  
819.419.863-15

CONPLAN  
CONTADOR CRC/PI 145  
726.743.503-34



**NOVO ORIENTE DO PIAUÍ**

RUA 7 DE SETEMBRO, 480

06.554.836/0001-14

Exercício: 2020

**DESPESA ORÇADA POR GRUPO**

NOVO ORIENTE DO PIAUÍ

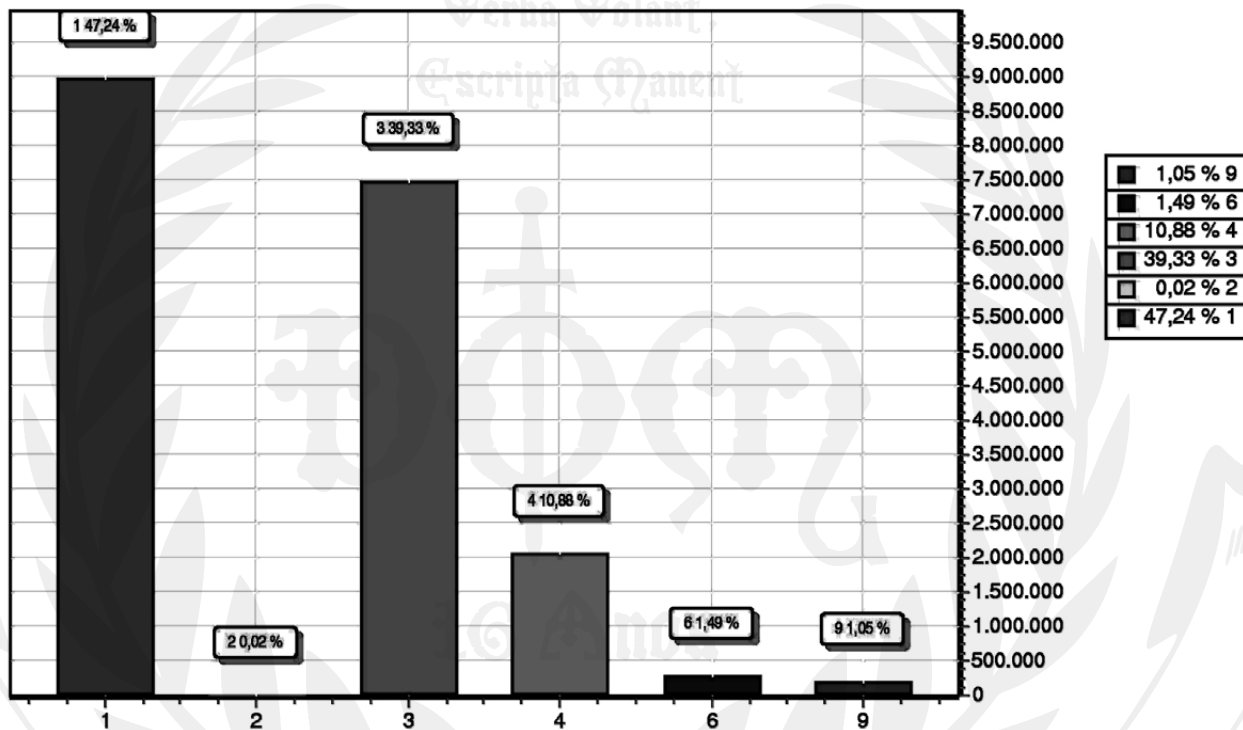

GRUPO		DOTAÇÃO
1	PESSOAL E ENCARGOS SOCIAIS	8.960.611,55
2	JUROS E ENCARGOS DA DÍVIDA	3.074,44
3	OUTRAS DESPESAS CORRENTES	7.460.206,81
4	INVESTIMENTOS	2.063.347,18
6	AMORTIZAÇÃO DA DÍVIDA	283.318,13
9	RESERVA DE CONTINGÊNCIA	198.251,89
TOTAL		18.968.810,00

ARNILTON NOGUEIRA DOS SANTOS  
PREFEITO MUNICIPAL  
819.419.863-15

CONPLAN  
CONTADOR CRC/PI 145  
726.743.503-34

LOA 2020





**NOVO ORIENTE DO PIAUÍ**

RUA 7 DE SETEMBRO, 480

06.554.836/0001-14

Exercício: 2020

**RECEITA PREVISTA**

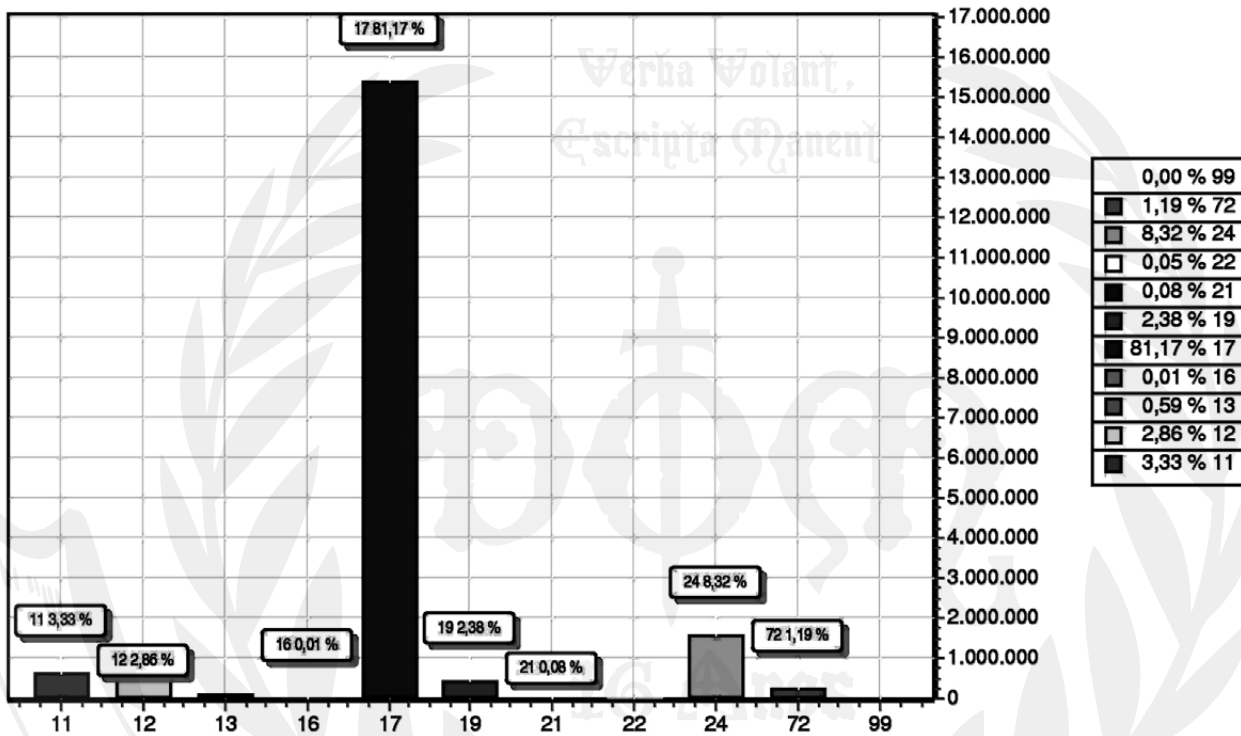

CODIGO	PREVISTO
11 IMPOSTOS, TAXAS E CONTRIBUIÇÕES DE MELHORIA	632.268,08
12 CONTRIBUIÇÕES	542.768,51
13 RECEITA PATRIMONIAL	112.811,95
16 RECEITA DE SERVIÇOS	2.020,00
17 TRANSFERÊNCIAS CORRENTES	15.397.040,55
19 OUTRAS RECEITAS CORRENTES	452.233,39
21 OPERAÇÕES DE CRÉDITO	15.150,00
22 ALIENAÇÃO DE BENS	10.100,00
24 TRANSFERÊNCIAS DE CAPITAL	1.577.822,00
72 CONTRIBUIÇÕES	226.595,52
99 RECURSOS ARRECADADOS EM EXERCÍCIOS ANTERIORES	
<b>TOTAL</b>	<b>18.968.810,00</b>

ARNILTON NOGUEIRA DOS SANTOS  
PREFEITO MUNICIPAL  
819.419.863-15

CONPLAN  
CONTADOR CRC/PI 145  
726.743.503-34



## DECRETO Nº 01, DE 06 DE JANEIRO DE 2020

“Dispõe sobre a Programação Financeira e o Cronograma de Execução Mensal de Desembolso, conforme Lei Orgânica Municipal, e tendo em vista o art. 8º da Lei Complementar nº 101, de 4 de maio de 2000.”

O PREFEITO MUNICIPAL DE NAZARÉ DO PIAUÍ, no uso da atribuição que lhe confere o art. 8º da Lei Complementar nº 101, de 4 de maio de 2000,

## DECRETA:

Art. 1º. Ficam estabelecidos os limites para movimentação de empenho e para pagamentos relativos às dotações constantes da Lei Orçamentária para o exercício de **2020**, e aos Restos a Pagar inscritos até o exercício de **2019**, na forma discriminada nos Anexos I e II deste Decreto.

Art. 2º. Os créditos suplementares e especiais que vierem a ser abertos neste exercício, bem como os créditos especiais reabertos, terão sua execução condicionada aos limites fixados à conta das fontes de recursos correspondentes.

Art. 3º. A realização de despesa à conta de recursos vinculados somente poderá ocorrer respeitadas as dotações aprovadas, até o limite da efetiva arrecadação das receitas correspondentes.

Art. 4º. A despesa com pessoal e encargos sociais não poderá exceder a 54% da Receita Corrente Líquida, nos termos da Lei Complementar nº 101, de 2000.

Parágrafo único. Somente será admitida despesa superior ao limite estabelecido no caput com o objetivo de pagamento da folha com o pessoal efetivo.

Art. 5º. Não serão objeto de limitação as despesas destinadas ao pagamento do serviço da dívida e as ressalvadas pela Lei de Diretrizes Orçamentárias.

Art. 6º. Os recursos financeiros correspondentes aos créditos orçamentários consignados na Lei Orçamentária para o exercício de **2020** para o Poder Legislativo, e seus créditos adicionais, ser-lhe-ão entregues em obediência ao art. 168 da Constituição Federal, conforme dispõe o art. 29-A da Constituição Federal.

Art. 7º. As medições para liberação de pagamento de obras em execução deverão informar o percentual da execução física da obra, para avaliação do serviço de engenharia da Prefeitura Municipal.

Art. 8º. O serviço de contabilidade da Prefeitura Municipal adotará as providências necessárias ao bloqueio provisório das dotações orçamentárias constantes da **Lei Nº 226/2019 - LOA**, cujas ações dependam de procedimentos complementares que viabilizem a sua execução orçamentária e financeira.

Art. 9º. Este Decreto entrará em vigor na data de sua publicação, revogando-se as disposições em contrário.

Nazaré do Piauí, 06 de janeiro de 2020

\_\_\_\_\_  
RAIMUNDO NONATO COSTA  
Prefeito Municipal



Estado do Piauí  
PREFEITURA MUNICIPAL DE NAZARE DO PIAUI  
C.N.P.J: 06.554.141/0001-32  
Anexos da LRF  
DESDOBRAMENTO DAS RECEITAS PREVISTAS EM METAS BIMESTRAIS

Página: 1/14  
LEI 4.320/64  
Exercício Base: 2020  
R\$ 1,00

CÓDIGO	TÍTULO DA RECEITA	TOT. PREVISTO	1º Bimestre 4º Bimestre	2º Bimestre 5º Bimestre	3º Bimestre 6º Bimestre
<b>1000.00.0.0-</b>	<b>RECEITAS CORRENTES</b>	<b>24.639.000,00</b>	<b>4.106.500,00</b>	<b>4.106.500,00</b>	<b>4.106.500,00</b>
1100.00.0.0-	IMPOSTOS, TAXAS E CONTRIBUIÇÕES DE MELHORIA	540.000,00	90.000,00	90.000,00	90.000,00
1110.00.0.0-	IMPOSTOS	528.000,00	88.000,00	88.000,00	88.000,00
1113.00.0.0-	IMPOSTOS SOBRE A RENDA E PROVENTOS DE QUALQUER NATUREZA	175.000,00	29.166,66	29.166,66	29.166,66
1113.01.0.0-	IMPOSTO SOBRE A RENDA DE PESSOA FÍSICA - IRPF	0,00	0,00	0,00	0,00
1113.01.1.0-	IMPOSTO SOBRE A RENDA DE PESSOA FÍSICA - IRPF	0,00	0,00	0,00	0,00
1113.01.1.1-00	Imposto sobre a Renda de Pessoa Física - IRPF - Principal	0,00	0,00	0,00	0,00
1113.01.1.2-00	Imposto sobre a Renda de Pessoa Física - IRPF - Multas e Juros	0,00	0,00	0,00	0,00
1113.03.0.0-	IMPOSTO SOBRE A RENDA - RETIDO NA FONTE	175.000,00	29.166,66	29.166,66	29.166,66
1113.03.1.0-	IMPOSTO SOBRE A RENDA - RETIDO NA FONTE - TRABALHO	175.000,00	29.166,66	29.166,66	29.166,66
1113.03.1.1-00	Imposto sobre a Renda - Retido na Fonte - Trabalho - Principal	170.000,00	28.333,34	28.333,34	28.333,34
1113.03.1.2-00	MULTAS JUROS DE MORA-IMP.SOBRE IRRF	5.000,00	833,34	833,34	833,34
1118.00.0.0-	IMPOSTOS ESPECÍFICOS DE ESTADOS, DF E MUNICÍPIOS	353.000,00	58.833,34	58.833,34	58.833,34
1118.01.0.0-	IMPOSTOS SOBRE O PATRIMÔNIO PARA ESTADOS/DF/MUNICÍPIOS	50.500,00	8.416,66	8.416,66	8.416,66
1118.01.1.0-	IMPOSTO SOBRE A PROPRIEDADE PREDIAL E TERRITORIAL URBANA	30.000,00	5.000,00	5.000,00	5.000,00
1118.01.1.1-00	Imposto sobre a Propriedade Predial e Territorial Urbana - Principal	25.000,00	4.166,66	4.166,66	4.166,66
1118.01.1.2-00	MULTAS JUROS DE MORA IPTU	2.000,00	333,34	333,34	333,34
1118.01.1.3-00	RECEITA DA DÍVIDA ATIVA DO IPTU	2.500,00	416,66	416,66	416,66
1118.01.1.4-00	MULTAS JUR.MORA DÍVIDA ATIVA - IPTU	500,00	83,34	83,34	83,34
1118.01.4.0-	IMPOSTO SOBRE TRANSMISSÃO "INTER VIVOS" DE BENS IMÓVEIS E DE DIREITOS REAIS SOBRE IMÓVEIS	20.500,00	3.416,66	3.416,66	3.416,66
1118.01.4.1-00	Imposto sobre Transmissão "Inter Vivos" de Bens Imóveis e de Direitos	18.000,00	3.000,00	3.000,00	3.000,00
1118.01.4.2-00	MULTAS JUROS DE MORA ITBI	1.000,00	166,66	166,66	166,66
1118.01.4.3-00	RECEITA DA DÍVIDA ATIVA DO ITBI	1.000,00	166,66	166,66	166,66

*RAIMUNDO NONATO COSTA*

*FRANCISCO RAWRIVAN DE MOURA COSTA*

*JOZIEL CUSTODIO RIBEIRO*

RAIMUNDO NONATO COSTA  
PREFEITO MUNICIPAL

FRANCISCO RAWRIVAN DE MOURA COSTA  
SECRETÁRIO MUNICIPAL DE FINANÇAS

JOZIEL CUSTODIO RIBEIRO  
CONTROLADOR INTERNO

CONTABILIZE

www.simplesinformatica.com

NAZARÉ DO PIAUÍ

PROGRAMAÇÃO FINANCEIRA





Estado do Piauí  
 PREFEITURA MUNICIPAL DE NAZARE DO PIAUÍ  
 C.N.P.J: 06.554.141/0001-32  
 Anexos da LRF  
 DESDOBRAMENTO DAS RECEITAS PREVISTAS EM METAS BIMESTRAIS

Página: 2/14  
 LEI 4.320/64  
 Exercício Base: 2020

R\$ 1,00

CÓDIGO	TÍTULO DA RECEITA	TOT. PREVISTO	1º Bimestre 4º Bimestre	2º Bimestre 5º Bimestre	3º Bimestre 6º Bimestre
1118.01.4.4-00	MULTAS JUROS MORA DÍVIDA ATIVA - ITBI	500,00	83,34 83,34	83,34 83,34	83,34 83,30
1118.02.0.0-	IMPOSTOS SOBRE A PRODUÇÃO, CIRCULAÇÃO DE MERCADORIAS E SERVIÇOS	302.500,00	50.416,66 50.416,66	50.416,66 50.416,66	50.416,66 50.416,70
1118.02.3.0-	IMPOSTO SOBRE SERVIÇOS DE QUALQUER NATUREZA	302.500,00	50.416,66 50.416,66	50.416,66 50.416,66	50.416,66 50.416,70
1118.02.3.1-00	Imposto sobre Serviços de Qualquer Natureza - Principal	300.000,00	50.000,00 50.000,00	50.000,00 50.000,00	50.000,00 50.000,00
1118.02.3.2-00	MULTAS JUROS DE MORA ISS	1.000,00	166,66 166,66	166,66 166,66	166,66 166,70
1118.02.3.3-00	RECEITA DA DÍVIDA ATIVA DO ISS	1.000,00	166,66 166,66	166,66 166,66	166,66 166,70
1118.02.3.4-00	MULTAS JUROS MORA DÍVIDA ATIVA - ISS	500,00	83,34 83,34	83,34 83,34	83,34 83,30
1120.00.0.0-	TAXAS	12.000,00	2.000,00 2.000,00	2.000,00 2.000,00	2.000,00 2.000,00
1121.00.0.0-	TAXAS PELO EXERCÍCIO DO PODER DE POLÍCIA	12.000,00	2.000,00 2.000,00	2.000,00 2.000,00	2.000,00 2.000,00
1121.01.0.0-	TAXAS DE INSPEÇÃO, CONTROLE E FISCALIZAÇÃO	12.000,00	2.000,00 2.000,00	2.000,00 2.000,00	2.000,00 2.000,00
1121.01.1.0-	TAXAS DE INSPEÇÃO, CONTROLE E FISCALIZAÇÃO	12.000,00	2.000,00 2.000,00	2.000,00 2.000,00	2.000,00 2.000,00
1121.01.1.1-00	Taxas de Inspeção, Controle e Fiscalização - Principal	0,00	0,00 0,00	0,00 0,00	0,00 0,00
1121.01.1.1-24	Taxa de Licença para Funcionamento de Estabelecimentos Comerciais, Ind	2.000,00	333,34 333,34	333,34 333,34	333,34 333,30
1121.01.1.1-27	Taxa de Funcionamento de Estabelecimentos em Horário Especial	2.000,00	333,34 333,34	333,34 333,34	333,34 333,30
1121.01.1.1-28	Taxa de Licença para Execução de Obras	2.000,00	333,34 333,34	333,34 333,34	333,34 333,30
1121.01.1.1-34	Taxa de Apreensão, Depósito ou Liberação de Animais	2.000,00	333,34 333,34	333,34 333,34	333,34 333,30
1121.01.1.1-40	Outras Taxas pelo Exercício do Poder de Polícia	4.000,00	666,66 666,66	666,66 666,66	666,66 666,70
1121.02.0.0-	TAXAS DE FISCALIZAÇÃO DAS TELECOMUNICAÇÕES	0,00	0,00 0,00	0,00 0,00	0,00 0,00
1121.02.1.0-	TAXA DE FISCALIZAÇÃO DE INSTALAÇÃO - TFI - NÃO PROVENIENTE DA UTILIZAÇÃO DE POSIÇÕES ORBITAIS	0,00	0,00 0,00	0,00 0,00	0,00 0,00
1121.02.1.1-00	Taxa de Fiscalização de Instalação - TFI - Principal	0,00	0,00 0,00	0,00 0,00	0,00 0,00
1121.02.2.0-	TAXA DE FISCALIZAÇÃO DE FUNCIONAMENTO - TFF - NÃO PROVENIENTE DA UTILIZAÇÃO DE POSIÇÕES ORBITAIS	0,00	0,00 0,00	0,00 0,00	0,00 0,00
1121.02.2.1-00	Taxa de Fiscalização de Funcionamento - TFF - Principal	0,00	0,00 0,00	0,00 0,00	0,00 0,00
1121.04.0.0-	TAXA DE CONTROLE E FISCALIZAÇÃO AMBIENTAL	0,00	0,00 0,00	0,00 0,00	0,00 0,00





RAIMUNDO NONATO COSTA  
 PREFEITO MUNICIPAL

FRANCISCO RAWRIVAN DE MOURA COSTA  
 SECRETÁRIO MUNICIPAL DE FINANÇAS

JOZIEL CUSTODIO RIBEIRO  
 CONTROLADOR INTERNO

CONTABILIZE

www.simplesinformatica.com



Estado do Piauí  
PREFEITURA MUNICIPAL DE NAZARE DO PIAUI  
C.N.P.J: 06.554.141/0001-32  
Anexos da LRF  
DESDOBRAMENTO DAS RECEITAS PREVISTAS EM METAS BIMESTRAIS

Página: 3/14  
LEI 4.320/64  
Exercício Base: 2020

R\$ 1,00

CÓDIGO	TÍTULO DA RECEITA	TOT. PREVISTO	1º Bimestre 4º Bimestre	2º Bimestre 5º Bimestre	3º Bimestre 6º Bimestre
1121.04.1.0-	TAXA DE CONTROLE E FISCALIZAÇÃO AMBIENTAL	0,00	0,00	0,00	0,00
			0,00	0,00	0,00
1121.04.1.1-00	Taxa de Controle e Fiscalização Ambiental - Principal	0,00	0,00	0,00	0,00
			0,00	0,00	0,00
1122.00.0.0-	TAXAS PELA PRESTAÇÃO DE SERVIÇOS	0,00	0,00	0,00	0,00
			0,00	0,00	0,00
1122.01.0.0-	TAXAS PELA PRESTAÇÃO DE SERVIÇOS	0,00	0,00	0,00	0,00
			0,00	0,00	0,00
1122.01.1.0-	TAXAS PELA PRESTAÇÃO DE SERVIÇOS	0,00	0,00	0,00	0,00
			0,00	0,00	0,00
1122.01.1.1-00	Taxas pela Prestação de Serviços - Principal	0,00	0,00	0,00	0,00
			0,00	0,00	0,00
1122.01.1.1-05	Outras Taxas pela Prestação de Serviços	0,00	0,00	0,00	0,00
			0,00	0,00	0,00
1130.00.0.0-	CONTRIBUIÇÃO DE MELHORIA	0,00	0,00	0,00	0,00
			0,00	0,00	0,00
1138.00.0.0-	CONTRIBUIÇÃO DE MELHORIA - ESPECÍFICA DE ESTADOS, DF E MUNICÍPIOS	0,00	0,00	0,00	0,00
			0,00	0,00	0,00
1138.99.0.0-	OUTRAS CONTRIBUIÇÕES DE MELHORIA	0,00	0,00	0,00	0,00
			0,00	0,00	0,00
1138.99.1.0-	OUTRAS CONTRIBUIÇÕES DE MELHORIA	0,00	0,00	0,00	0,00
			0,00	0,00	0,00
1138.99.1.1-00	Outras Contribuições de Melhoria - Principal	0,00	0,00	0,00	0,00
			0,00	0,00	0,00
1200.00.0.0-	CONTRIBUIÇÕES	50.000,00	8.333,34	8.333,34	8.333,34
			8.333,34	8.333,34	8.333,30
1240.00.0.0-	CONTRIBUIÇÃO PARA O CUSTEIO DO SERVIÇO DE ILUMINAÇÃO PÚBLICA	50.000,00	8.333,34	8.333,34	8.333,34
			8.333,34	8.333,34	8.333,30
1240.00.1.0-	CONTRIBUIÇÃO PARA O CUSTEIO DO SERVIÇO DE ILUMINAÇÃO PÚBLICA	50.000,00	8.333,34	8.333,34	8.333,34
			8.333,34	8.333,34	8.333,30
1240.00.1.1-00	Contribuição para o Custeio do Serviço de Iluminação Pública - Princip	50.000,00	8.333,34	8.333,34	8.333,34
			8.333,34	8.333,34	8.333,30
1300.00.0.0-	RECEITA PATRIMONIAL	98.500,00	16.416,66	16.416,66	16.416,66
			16.416,66	16.416,66	16.416,70
1310.00.0.0-	EXPLORAÇÃO DO PATRIMÔNIO IMOBILIÁRIO DO ESTADO	0,00	0,00	0,00	0,00
			0,00	0,00	0,00
1310.02.0.0-	CONCESSÃO, PERMISSÃO, AUTORIZAÇÃO OU CESSÃO DO DIREITO DE USO DE BENS IMÓVEIS PÚBLICOS	0,00	0,00	0,00	0,00
			0,00	0,00	0,00
1310.02.1.0-	CONCESSÃO, PERMISSÃO, AUTORIZAÇÃO OU CESSÃO DO DIREITO DE USO DE BENS IMÓVEIS PÚBLICOS	0,00	0,00	0,00	0,00
			0,00	0,00	0,00
1310.02.1.1-00	Concessão, Permissão, Autorização ou Cessão do Direito de Uso de Bens	0,00	0,00	0,00	0,00
			0,00	0,00	0,00
1310.99.0.0-	OUTRAS RECEITAS IMOBILIÁRIAS	0,00	0,00	0,00	0,00
			0,00	0,00	0,00
1310.99.1.0-	OUTRAS RECEITAS IMOBILIÁRIAS	0,00	0,00	0,00	0,00
			0,00	0,00	0,00

*RAIMUNDO NONATO COSTA*

*FRANCISCO RAWRIVAN DE MOURA COSTA*

*JOZIEL CUSTODIO RIBEIRO*

RAIMUNDO NONATO COSTA  
PREFEITO MUNICIPAL

FRANCISCO RAWRIVAN DE MOURA COSTA  
SECRETÁRIO MUNICIPAL DE FINANÇAS

JOZIEL CUSTODIO RIBEIRO  
CONTROLADOR INTERNO

CONTABILIZE

www.simplesinformatica.com



Estado do Piauí  
 PREFEITURA MUNICIPAL DE NAZARE DO PIAUÍ  
 C.N.P.J: 06.554.141/0001-32  
 Anexos da LRF  
 DESDOBRAMENTO DAS RECEITAS PREVISTAS EM METAS BIMESTRAIS

Página: 4/14  
 LEI 4.320/64  
 Exercício Base: 2020

R\$ 1,00

CÓDIGO	TÍTULO DA RECEITA	TOT. PREVISTO	1º Bimestre 4º Bimestre	2º Bimestre 5º Bimestre	3º Bimestre 6º Bimestre
1310.99.1.1-00	Outras Receitas Imobiliárias - Principal	0,00	0,00 0,00	0,00 0,00	0,00 0,00
1320.00.0.0-	VALORES MOBILIÁRIOS	98.500,00	16.416,66 16.416,66	16.416,66 16.416,66	16.416,66 16.416,70
1321.00.0.0-	JUROS E CORREÇÕES MONETÁRIAS	98.500,00	16.416,66 16.416,66	16.416,66 16.416,66	16.416,66 16.416,70
1321.00.1.0-	REMUNERAÇÃO DE DEPÓSITOS BANCÁRIOS	98.500,00	16.416,66 16.416,66	16.416,66 16.416,66	16.416,66 16.416,70
1321.00.1.1-00	Remuneração de Depósitos Bancários - Principal	0,00	0,00 0,00	0,00 0,00	0,00 0,00
1321.00.1.1-01	ADM TESOURO	25.000,00	4.166,66 4.166,66	4.166,66 4.166,66	4.166,66 4.166,70
1321.00.1.1-02	ADM CONVENIO FEDERAL	10.000,00	1.666,66 1.666,66	1.666,66 1.666,66	1.666,66 1.666,70
1321.00.1.1-03	FUNDEB	15.000,00	2.500,00 2.500,00	2.500,00 2.500,00	2.500,00 2.500,00
1321.00.1.1-04	FMS CUSTEIO	10.000,00	1.666,66 1.666,66	1.666,66 1.666,66	1.666,66 1.666,70
1321.00.1.1-05	FMS INVESTIMENTO SUS	10.000,00	1.666,66 1.666,66	1.666,66 1.666,66	1.666,66 1.666,70
1321.00.1.1-06	FMS FUS	5.000,00	833,34 833,34	833,34 833,34	833,34 833,30
1321.00.1.1-07	FMS CONVENIO ESTADO	1.000,00	166,66 166,66	166,66 166,66	166,66 166,70
1321.00.1.1-08	FNAS VINC	5.000,00	833,34 833,34	833,34 833,34	833,34 833,30
1321.00.1.1-09	FNDE QSE	3.000,00	500,00 500,00	500,00 500,00	500,00 500,00
1321.00.1.1-10	FNDE PDDE	1.000,00	166,66 166,66	166,66 166,66	166,66 166,70
1321.00.1.1-11	FNDE PNAE	2.000,00	333,34 333,34	333,34 333,34	333,34 333,30
1321.00.1.1-12	FNDE PNAT	2.000,00	333,34 333,34	333,34 333,34	333,34 333,30
1321.00.1.1-13	FNDE	9.000,00	1.500,00 1.500,00	1.500,00 1.500,00	1.500,00 1.500,00
1321.00.1.1-14	ADM CIDE	500,00	83,34 83,34	83,34 83,34	83,34 83,30
1321.00.5.0-	JUROS DE TÍTULOS DE RENDA	0,00	0,00 0,00	0,00 0,00	0,00 0,00
1321.00.5.1-01	ADM	0,00	0,00 0,00	0,00 0,00	0,00 0,00
1321.00.5.1-02	FUNDEB	0,00	0,00 0,00	0,00 0,00	0,00 0,00
1321.00.5.1-03	FMS	0,00	0,00 0,00	0,00 0,00	0,00 0,00





RAIMUNDO NONATO COSTA  
 PREFEITO MUNICIPAL

FRANCISCO RAWRIVAN DE MOURA COSTA  
 SECRETÁRIO MUNICIPAL DE FINANÇAS

JOZIEL CUSTODIO RIBEIRO  
 CONTROLADOR INTERNO

CONTABILIZE

www.simplesinformatica.com





Estado do Piauí  
PREFEITURA MUNICIPAL DE NAZARE DO PIAUI  
C.N.P.J: 06.554.141/0001-32  
Anexos da LRF  
DESDOBRAMENTO DAS RECEITAS PREVISTAS EM METAS BIMESTRAIS

Página: 5/14  
LEI 4.320/64  
Exercício Base: 2020

R\$ 1,00

CÓDIGO	TÍTULO DA RECEITA	TOT. PREVISTO	1º Bimestre 4º Bimestre	2º Bimestre 5º Bimestre	3º Bimestre 6º Bimestre
1321.00.5.1-04	FMAS	0,00	0,00	0,00	0,00
1321.00.5.1-05	ADM - VINCULADAS AO MDE	0,00	0,00	0,00	0,00
1321.00.5.1-06	FMS - Recursos Proprios	0,00	0,00	0,00	0,00
1321.00.5.1-07	ADM - VINCULADAS AO MDE PNAE	0,00	0,00	0,00	0,00
1321.00.5.1-08	ADM - VINCULADAS AO MDE QSE	0,00	0,00	0,00	0,00
1321.00.5.1-09	ADM - VINCULADAS AO MDE PDDE	0,00	0,00	0,00	0,00
1321.00.5.1-10	ADM - VINCULADAS AO MDE PNATE	0,00	0,00	0,00	0,00
1321.00.5.1-11	ADM - VINCULADAS CONVENIOS	0,00	0,00	0,00	0,00
1321.00.5.1-13	ADM - VINCULADOS AO FNDE CONVENIOS	0,00	0,00	0,00	0,00
1329.00.0.0-	OUTROS VALORES MOBILIÁRIOS	0,00	0,00	0,00	0,00
1329.00.1.0-	OUTROS VALORES MOBILIÁRIOS	0,00	0,00	0,00	0,00
1329.00.1.1-00	OUTRAS RECEITAS DE VALORES MOBILIÁRIOS	0,00	0,00	0,00	0,00
1600.00.0.0-	RECEITA DE SERVIÇOS	61.000,00	10.166,66	10.166,66	10.166,66
1610.00.0.0-	SERVIÇOS ADMINISTRATIVOS E COMERCIAIS GERAIS	60.000,00	10.000,00	10.000,00	10.000,00
1610.02.0.0-	INSCRIÇÃO EM CONCURSOS E PROCESSOS SELETIVOS	60.000,00	10.000,00	10.000,00	10.000,00
1610.02.1.0-	INSCRIÇÃO EM CONCURSOS E PROCESSOS SELETIVOS	60.000,00	10.000,00	10.000,00	10.000,00
1610.02.1.1-00	Inscrição em Concursos e Processos Seletivos - Principal	60.000,00	10.000,00	10.000,00	10.000,00
1690.00.0.0-	OUTROS SERVIÇOS	1.000,00	166,66	166,66	166,66
1690.99.0.0-	OUTROS SERVIÇOS	1.000,00	166,66	166,66	166,66
1690.99.1.0-	OUTROS SERVIÇOS	1.000,00	166,66	166,66	166,66
1690.99.1.1-01	Outros Serviços	1.000,00	166,66	166,66	166,66
1700.00.0.0-	TRANSFERÊNCIAS CORRENTES	23.599.500,00	3.933.250,00	3.933.250,00	3.933.250,00
1710.00.0.0-	TRANSFERÊNCIAS DA UNIÃO E DE SUAS ENTIDADES	14.475.500,00	2.412.583,34	2.412.583,34	2.412.583,34

*RAIMUNDO NONATO COSTA*

*FRANCISCO RAWRIVAN DE MOURA COSTA*

*JOZIEL CUSTODIO RIBEIRO*

RAIMUNDO NONATO COSTA  
PREFEITO MUNICIPAL

FRANCISCO RAWRIVAN DE MOURA COSTA  
SECRETÁRIO MUNICIPAL DE FINANÇAS

JOZIEL CUSTODIO RIBEIRO  
CONTROLADOR INTERNO

CONTABILIZE

www.simplesinformatica.com



Estado do Piauí  
 PREFEITURA MUNICIPAL DE NAZARE DO PIAUÍ  
 C.N.P.J: 06.554.141/0001-32  
 Anexos da LRF  
 DESDOBRAMENTO DAS RECEITAS PREVISTAS EM METAS BIMESTRAIS

Página: 6/14  
 LEI 4.320/64  
 Exercício Base: 2020

R\$ 1,00

CÓDIGO	TÍTULO DA RECEITA	TOT. PREVISTO	1º Bimestre 4º Bimestre	2º Bimestre 5º Bimestre	3º Bimestre 6º Bimestre
1718.00.0.0-	TRANSFERÊNCIAS DA UNIÃO - ESPECÍFICAS DE ESTADOS, DF E MUNICÍPIOS	14.475.500,00	2.412.583,34	2.412.583,34	2.412.583,34
			2.412.583,34	2.412.583,34	2.412.583,30
1718.01.0.0-	PARTICIPAÇÃO NA RECEITA DA UNIÃO	8.920.000,00	1.486.666,66	1.486.666,66	1.486.666,66
			1.486.666,66	1.486.666,66	1.486.666,70
1718.01.2.0-	COTA-PARTE DO FUNDO DE PARTICIPAÇÃO DOS MUNICÍPIOS - COTA MENSAL	8.200.000,00	1.366.666,66	1.366.666,66	1.366.666,66
			1.366.666,66	1.366.666,66	1.366.666,70
1718.01.2.1-00	COTA-PARTE FPM	8.200.000,00	1.366.666,66	1.366.666,66	1.366.666,66
			1.366.666,66	1.366.666,66	1.366.666,70
1718.01.3.0-	COTA-PARTE DO FUNDO DE PARTICIPAÇÃO DO MUNICÍPIOS - 1% COTA ENTREGUE NO MÊS DE DEZEMBRO	360.000,00	60.000,00	60.000,00	60.000,00
			60.000,00	60.000,00	60.000,00
1718.01.3.1-00	COTA-PARTE FPM - 1% COTA DEZEMBRO	360.000,00	60.000,00	60.000,00	60.000,00
			60.000,00	60.000,00	60.000,00
1718.01.4.0-	COTA-PARTE DO FUNDO DE PARTICIPAÇÃO DOS MUNICÍPIOS - 1% COTA ENTREGUE NO MÊS DE JULHO	350.000,00	58.333,34	58.333,34	58.333,34
			58.333,34	58.333,34	58.333,30
1718.01.4.1-00	COTA-PARTE FPM - 1% COTA JULHO	350.000,00	58.333,34	58.333,34	58.333,34
			58.333,34	58.333,34	58.333,30
1718.01.5.0-	COTA-PARTE DO IMPOSTO SOBRE A PROPRIEDADE TERRITORIAL RURAL	10.000,00	1.666,66	1.666,66	1.666,66
			1.666,66	1.666,66	1.666,70
1718.01.5.1-00	COTA-PARTE ITR	10.000,00	1.666,66	1.666,66	1.666,66
			1.666,66	1.666,66	1.666,70
1718.02.0.0-	TRANSFERÊNCIA DA COMPENSAÇÃO FINANCEIRA PELA EXPLORAÇÃO DE RECURSOS NATURAIS	160.000,00	26.666,66	26.666,66	26.666,66
			26.666,66	26.666,66	26.666,70
1718.02.2.0-	COTA-PARTE DA COMPENSAÇÃO FINANCEIRA DE RECURSOS MINERAIS - CFEM	5.000,00	833,34	833,34	833,34
			833,34	833,34	833,30
1718.02.2.1-00	COTA-PARTE DA COMPENS. FINANC. RECURSOS MINERAIS - CFEM	5.000,00	833,34	833,34	833,34
			833,34	833,34	833,30
1718.02.6.0-	COTA-PARTE DO FUNDO ESPECIAL DO PETRÓLEO - FEP	150.000,00	25.000,00	25.000,00	25.000,00
			25.000,00	25.000,00	25.000,00
1718.02.6.1-00	COTA-PARTE DO FUNDO ESPECIAL DO PETRÓLEO - FEP	150.000,00	25.000,00	25.000,00	25.000,00
			25.000,00	25.000,00	25.000,00
1718.02.9.0-	OUTRAS TRANSFERÊNCIAS DECORRENTES DE COMPENSAÇÃO FINANCEIRA PELA EXPLORAÇÃO DE RECURSOS NATURAIS	5.000,00	833,34	833,34	833,34
			833,34	833,34	833,30
1718.02.9.1-00	OUTRAS TRANSF.COMPENS.FINANCEIRA-EXPLOR.RECURS.NATURAIS	5.000,00	833,34	833,34	833,34
			833,34	833,34	833,30
1718.03.0.0-	TRANSFERÊNCIA DE RECURSOS DO SISTEMA ÚNICO DE SAÚDE - SUS - REPASSES FUNDO A FUNDO BLOCO CUSTEIO DAS	2.612.500,00	435.416,66	435.416,66	435.416,66
			435.416,66	435.416,66	435.416,70
1718.03.1.0-	TRANSFERÊNCIA DE RECURSOS DO SUS - ATENÇÃO BÁSICA	2.370.000,00	395.000,00	395.000,00	395.000,00
			395.000,00	395.000,00	395.000,00
1718.03.1.1-01	TRANSFERÊNCIA DE RECURSOS SUS - PAB FIXO	370.000,00	61.666,66	61.666,66	61.666,66
			61.666,66	61.666,66	61.666,70
1718.03.1.1-02	TRANSFERÊNCIA DE RECURSOS SUS - PAB VARIÁVEL	1.400.000,00	233.333,34	233.333,34	233.333,34
			233.333,34	233.333,34	233.333,30
1718.03.1.1-03	TRANSFERÊNCIA DE RECURSOS SUS - PSE	0,00	0,00	0,00	0,00
			0,00	0,00	0,00
1718.03.1.1-04	TRANSFERÊNCIA DE RECURSOS SUS - PACS	600.000,00	100.000,00	100.000,00	100.000,00
			100.000,00	100.000,00	100.000,00



RAIMUNDO NONATO COSTA  
 PREFEITO MUNICIPAL



FRANCISCO RAWRIVAN DE MOURA COSTA  
 SECRETÁRIO MUNICIPAL DE FINANÇAS



JOZIEL CUSTODIO RIBEIRO  
 CONTROLADOR INTERNO

CONTABILIZE

www.simplesinformatica.com



Estado do Piauí  
PREFEITURA MUNICIPAL DE NAZARE DO PIAUÍ  
C.N.P.J: 06.554.141/0001-32  
Anexos da LRF  
DESDOBRAMENTO DAS RECEITAS PREVISTAS EM METAS BIMESTRAIS

Página: 7/14  
LEI 4.320/64  
Exercício Base: 2020  
R\$ 1,00

CÓDIGO	TÍTULO DA RECEITA	TOT. PREVISTO	1º Bimestre 4º Bimestre	2º Bimestre 5º Bimestre	3º Bimestre 6º Bimestre
1718.03.1.1-05	TRANSFERÊNCIA DE RECURSOS SUS - MÉDIA E ALTA COMPLEXIDADE - MAC	0,00	0,00	0,00	0,00
1718.03.1.1-06	TRANSFERÊNCIA DE RECURSOS SUS - BLVGS	0,00	0,00	0,00	0,00
1718.03.1.1-07	TRANSFERÊNCIA DE RECURSOS SUS - FARMÁCIA BÁSICA	0,00	0,00	0,00	0,00
1718.03.1.1-12	TRANSFERÊNCIA DE RECURSOS SUS - PMAQ	0,00	0,00	0,00	0,00
1718.03.1.1-15	TRANSFERÊNCIA DE RECURSOS SUS- NASF	0,00	0,00	0,00	0,00
1718.03.1.1-99	OUTRAS TRANSFERÊNCIA DE RECURSOS DOS SUS	0,00	0,00	0,00	0,00
1718.03.2.0-	TRANSFERÊNCIA DE RECURSOS DO SUS - ATENÇÃO DE MÉDIA E ALTA COMPLEXIDADE AMBULATORIAL E HOSPITALAR	1.000,00	166,66	166,66	166,66
1718.03.2.1-00	Transferência de Recursos do SUS - Atenção de Média e Alta Complexidade Ambulatorial e Hospitalar -	1.000,00	166,66	166,66	166,66
1718.03.3.0-	TRANSFERÊNCIA DE RECURSOS DO SUS - VIGILÂNCIA EM SAÚDE	85.000,00	14.166,66	14.166,66	14.166,66
1718.03.3.1-00	TRANSFERÊNCIA DE RECURSOS SUS - Vigilância em Saúde - Principal	85.000,00	14.166,66	14.166,66	14.166,66
1718.03.4.0-	TRANSFERÊNCIA DE RECURSOS DO SUS - ASSISTÊNCIA FARMACÊUTICA	100.000,00	16.666,66	16.666,66	16.666,66
1718.03.4.1-00	Transferência de Recursos do SUS - Assistência Farmacêutica - Principa	100.000,00	16.666,66	16.666,66	16.666,66
1718.03.9.0-	TRANSFERÊNCIA DE RECURSOS DO SUS - OUTROS PROGRAMAS FINANCIADOS POR TRANSFERÊNCIAS FUNDO A FUNDO	56.500,00	9.416,66	9.416,66	9.416,66
1718.03.9.1-00	Transferência de Recursos do SUS - Outros FUNDO A FUNDO	56.500,00	9.416,66	9.416,66	9.416,66
1718.04.0.0-	TRANSFERÊNCIAS DE RECURSOS DO SISTEMA ÚNICO DE SAÚDE - SUS - BLOCO INVESTIMENTOS NA REDE DE SERVIÇOS	0,00	0,00	0,00	0,00
1718.04.1.0-	TRANSFERÊNCIAS DE RECURSOS DO SISTEMA ÚNICO DE SAÚDE - SUS DESTINADOS À ATENÇÃO BÁSICA	0,00	0,00	0,00	0,00
1718.04.1.1-01	COMPONENTE - SERVIÇO DE CONVIVÊNCIA E FORTALECIMENTO DE VÍNCULOS	0,00	0,00	0,00	0,00
1718.04.1.1-02	COMPONENTE - ÍNDICE DE GESTÃO DESCENTRALIZADA DO SUAS	0,00	0,00	0,00	0,00
1718.04.1.1-03	COMPONENTE - ÍNDICE DE GESTÃO DESCENTRALIZADA - IGDBF	0,00	0,00	0,00	0,00
1718.04.1.1-04	COMPONENTE - PISO BÁSICO FIXO - PBF	0,00	0,00	0,00	0,00
1718.04.1.1-05	COMPONENTE - PROGRAMA PRIMEIRA INFÂNCIA NO SUAS	0,00	0,00	0,00	0,00
1718.04.1.1-06	COMPONENTE - BPC NA ESCOLA	0,00	0,00	0,00	0,00
1718.04.1.1-99	OUTRAS TRANSFERÊNCIAS DE RECURSOS DO FNAS	0,00	0,00	0,00	0,00

*RAIMUNDO NONATO COSTA*

*FRANCISCO RAWRIVAN DE MOURA COSTA*

*JOZIEL CUSTODIO RIBEIRO*

RAIMUNDO NONATO COSTA  
PREFEITO MUNICIPAL

FRANCISCO RAWRIVAN DE MOURA COSTA  
SECRETÁRIO MUNICIPAL DE FINANÇAS

JOZIEL CUSTODIO RIBEIRO  
CONTROLADOR INTERNO

CONTABILIZE

www.simplesinformatica.com

NAZARÉ DO PIAUÍ

PROGRAMAÇÃO FINANCEIRA





Estado do Piauí  
 PREFEITURA MUNICIPAL DE NAZARE DO PIAUÍ  
 C.N.P.J: 06.554.141/0001-32  
 Anexos da LRF  
 DESDOBRAMENTO DAS RECEITAS PREVISTAS EM METAS BIMESTRAIS

Página: 8/14  
 LEI 4.320/64  
 Exercício Base: 2020

R\$ 1,00

CÓDIGO	TÍTULO DA RECEITA	TOT. PREVISTO	1º Bimestre 4º Bimestre	2º Bimestre 5º Bimestre	3º Bimestre 6º Bimestre
1718.05.0.0-	TRANSFERÊNCIAS DE RECURSOS DO FUNDO NACIONAL DO DESENVOLVIMENTO DA EDUCAÇÃO - FNDE	705.000,00	117.500,00 117.500,00	117.500,00 117.500,00	117.500,00 117.500,00
1718.05.1.0-	TRANSFERÊNCIAS DO SALÁRIO-EDUCAÇÃO	140.000,00	23.333,34 23.333,34	23.333,34 23.333,34	23.333,34 23.333,30
1718.05.1.1-00	TRANSFERÊNCIAS DO SALÁRIO-EDUCAÇÃO	140.000,00	23.333,34 23.333,34	23.333,34 23.333,34	23.333,34 23.333,30
1718.05.2.0-	TRANSFERÊNCIAS DIRETAS DO FNDE REFERENTES AO PROGRAMA DINHEIRO DIRETO NA ESCOLA - PDDE	15.000,00	2.500,00 2.500,00	2.500,00 2.500,00	2.500,00 2.500,00
1718.05.2.1-00	TRANSF.FNDE AO PROGRAMA DINHEIRO DIRETO NA ESCOLA- PDDE	15.000,00	2.500,00 2.500,00	2.500,00 2.500,00	2.500,00 2.500,00
1718.05.3.0-	TRANSFERÊNCIAS DIRETAS DO FNDE REFERENTES AO PROGRAMA NACIONAL DE ALIMENTAÇÃO ESCOLAR - PNAE	300.000,00	50.000,00 50.000,00	50.000,00 50.000,00	50.000,00 50.000,00
1718.05.3.1-00	TRANSF.FNDE PROGRAMA NACIONAL DE ALIMENTAÇÃO-PNAE	300.000,00	50.000,00 50.000,00	50.000,00 50.000,00	50.000,00 50.000,00
1718.05.4.0-	TRANSFERÊNCIAS DIRETAS DO FNDE REFERENTES AO PROGRAMA NACIONAL DE APOIO AO TRANSPORTE DO ESCOLAR - P	150.000,00	25.000,00 25.000,00	25.000,00 25.000,00	25.000,00 25.000,00
1718.05.4.1-00	TRANSF.FNDE PROGRAMA NACIONAL TRANSPORTE ESCOLAR-PNATE	150.000,00	25.000,00 25.000,00	25.000,00 25.000,00	25.000,00 25.000,00
1718.05.9.0-	OUTRAS TRANSFERÊNCIAS DIRETAS DO FUNDO NACIONAL DO DESENVOLVIMENTO DA EDUCAÇÃO - FNDE	100.000,00	16.666,66 16.666,66	16.666,66 16.666,66	16.666,66 16.666,70
1718.05.9.1-99	OUTRAS TRANSF.FUNDO NAC.DESENV.EDUCAÇÃO-FNDE	100.000,00	16.666,66 16.666,66	16.666,66 16.666,66	16.666,66 16.666,70
1718.06.0.0-	TRANSFERÊNCIA FINANCEIRA DO ICMS - DESONERAÇÃO - L.C. N° 87/96	3.000,00	500,00 500,00	500,00 500,00	500,00 500,00
1718.06.1.0-	TRANSFERÊNCIA FINANCEIRA DO ICMS - DESONERAÇÃO - L.C. N° 87/96	3.000,00	500,00 500,00	500,00 500,00	500,00 500,00
1718.06.1.1-00	TRANSF.FINANCEIRA DO ICMS- DESONERAÇÃO - L.C. N° 87/96	3.000,00	500,00 500,00	500,00 500,00	500,00 500,00
1718.09.0.0-	TRANSFERÊNCIAS DE RECURSOS DE COMPLEMENTAÇÃO DA UNIÃO AO FUNDO DE MANUTENÇÃO E DESENVOLVIMENTO DA ED	1.500.000,00	250.000,00 250.000,00	250.000,00 250.000,00	250.000,00 250.000,00
1718.09.1.0-	TRANSFERÊNCIAS DE RECURSOS DA COMPLEMENTAÇÃO DA UNIÃO AO FUNDO DE MANUTENÇÃO E DESENVOLVIMENTO DA ED	1.500.000,00	250.000,00 250.000,00	250.000,00 250.000,00	250.000,00 250.000,00
1718.09.1.1-00	Transferências de Recursos da Complementação da União ao Fundo de Manu	1.500.000,00	250.000,00 250.000,00	250.000,00 250.000,00	250.000,00 250.000,00
1718.10.0.0-	TRANSFERÊNCIAS DE CONVÊNIOS DA UNIÃO E DE SUAS ENTIDADES	0,00	0,00 0,00	0,00 0,00	0,00 0,00
1718.10.1.0-	TRANSFERÊNCIAS DE CONVÊNIOS DA UNIÃO PARA O SISTEMA ÚNICO DE SAÚDE - SUS	0,00	0,00 0,00	0,00 0,00	0,00 0,00
1718.10.1.1-00	TRANSF.CONVÊNIOS UNIÃO P/ O SUS	0,00	0,00 0,00	0,00 0,00	0,00 0,00
1718.10.2.0-	TRANSFERÊNCIAS DE CONVÊNIOS DA UNIÃO DESTINADAS A PROGRAMAS DE EDUCAÇÃO	0,00	0,00 0,00	0,00 0,00	0,00 0,00
1718.10.2.1-00	TRANSF.CONVÊNIOS DA UNIÃO A PROGRAMAS EDUCAÇÃO	0,00	0,00 0,00	0,00 0,00	0,00 0,00
1718.10.5.0-	TRANSFERÊNCIAS DE CONVÊNIOS DA UNIÃO DESTINADAS A PROGRAMAS DE SANEAMENTO BÁSICO	0,00	0,00 0,00	0,00 0,00	0,00 0,00



RAIMUNDO NONATO COSTA  
 PREFEITO MUNICIPAL



FRANCISCO RAWRIVAN DE MOURA COSTA  
 SECRETÁRIO MUNICIPAL DE FINANÇAS



JOZIEL CUSTODIO RIBEIRO  
 CONTROLADOR INTERNO

CONTABILIZE

www.simplesinformatica.com



Estado do Piauí  
PREFEITURA MUNICIPAL DE NAZARE DO PIAUI  
C.N.P.J: 06.554.141/0001-32  
Anexos da LRF  
DESDOBRAMENTO DAS RECEITAS PREVISTAS EM METAS BIMESTRAIS

Página: 9/14  
LEI 4.320/64  
Exercício Base: 2020

R\$ 1,00

CÓDIGO	TÍTULO DA RECEITA	TOT. PREVISTO	1º Bimestre 4º Bimestre	2º Bimestre 5º Bimestre	3º Bimestre 6º Bimestre
1718.10.5.1-00	TRANSF.CONV.UNIÃO A PROGRAMAS DE SANEAMENTO BÁSICO	0,00	0,00	0,00	0,00
1718.10.9.0-	OUTRAS TRANSFERÊNCIAS DE CONVÊNIO DA UNIÃO	0,00	0,00	0,00	0,00
1718.10.9.1-00	OUTRAS TRANSFERÊNCIAS DE CONVÊNIO DA UNIÃO	0,00	0,00	0,00	0,00
1718.12.0.0-	TRANSFERÊNCIAS DE RECURSOS DO FUNDO NACIONAL DE ASSISTÊNCIA SOCIAL - FNAS	565.000,00	94.166,66	94.166,66	94.166,66
1718.12.1.0-	TRANSFERÊNCIAS DE RECURSOS DO FUNDO NACIONAL DE ASSISTÊNCIA SOCIAL - FNAS	565.000,00	94.166,66	94.166,66	94.166,66
1718.12.1.1-00	Transferências de Recursos do FNAS	565.000,00	94.166,66	94.166,66	94.166,66
1718.99.0.0-	OUTRAS TRANSFERÊNCIAS DA UNIÃO	10.000,00	1.666,66	1.666,66	1.666,66
1718.99.1.0-	OUTRAS TRANSFERÊNCIAS DA UNIÃO	10.000,00	1.666,66	1.666,66	1.666,66
1718.99.1.1-00	Outras Transferências da União - Principal	10.000,00	1.666,66	1.666,66	1.666,66
1720.00.0.0-	TRANSFERÊNCIAS DOS ESTADOS E DO DISTRITO FEDERAL E DE SUAS ENTIDADES	2.624.000,00	437.333,34	437.333,34	437.333,34
1728.00.0.0-	TRANSFERÊNCIAS DOS ESTADOS - ESPECÍFICAS DE ESTADOS, DF E MUNICÍPIOS	2.624.000,00	437.333,34	437.333,34	437.333,34
1728.01.0.0-	PARTICIPAÇÃO NA RECEITA DOS ESTADOS	1.684.000,00	280.666,66	280.666,66	280.666,66
1728.01.1.0-	COTA-PARTE DO ICMS	1.500.000,00	250.000,00	250.000,00	250.000,00
1728.01.1.1-00	COTA-PARTE DO ICMS - PRINCIPAL	1.500.000,00	250.000,00	250.000,00	250.000,00
1728.01.2.0-	COTA-PARTE DO IPVA	150.000,00	25.000,00	25.000,00	25.000,00
1728.01.2.1-00	COTA-PARTE DO IPVA - PRINCIPAL	150.000,00	25.000,00	25.000,00	25.000,00
1728.01.3.0-	COTA-PARTE DO IPI - MUNICÍPIOS	2.000,00	333,34	333,34	333,34
1728.01.3.1-00	COTA-PARTE DO IPI - MUNICÍPIOS - PRINCIPAL	2.000,00	333,34	333,34	333,34
1728.01.4.0-	COTA-PARTE DA CONTRIBUIÇÃO DE INTERVENÇÃO NO DOMÍNIO ECONÔMICO	30.000,00	5.000,00	5.000,00	5.000,00
1728.01.4.1-00	COTA-PARTE DA CONTRIB.INTERVENÇÃO NO DOMÍNIO ECONÔMICO - PRINCIPAL	30.000,00	5.000,00	5.000,00	5.000,00
1728.01.9.0-	OUTRAS TRANSFERÊNCIAS DOS ESTADOS	2.000,00	333,34	333,34	333,34
1728.01.9.1-00	Outras Transferências dos Estados - Principal	2.000,00	333,34	333,34	333,34
1728.03.0.0-	TRANSFERÊNCIA DE RECURSOS DO ESTADO PARA PROGRAMAS DE SAÚDE - REPASSE FUNDO A FUNDO	790.000,00	131.666,66	131.666,66	131.666,66

*RAIMUNDO NONATO COSTA*

*FRANCISCO RAWRIVAN DE MOURA COSTA*

*JOZIEL CUSTODIO RIBEIRO*

RAIMUNDO NONATO COSTA  
PREFEITO MUNICIPAL

FRANCISCO RAWRIVAN DE MOURA COSTA  
SECRETÁRIO MUNICIPAL DE FINANÇAS

JOZIEL CUSTODIO RIBEIRO  
CONTROLADOR INTERNO

CONTABILIZE

www.simplesinformatica.com

NAZARÉ DO PIAUÍ

PROGRAMAÇÃO FINANCEIRA





Estado do Piauí  
 PREFEITURA MUNICIPAL DE NAZARE DO PIAUÍ  
 C.N.P.J: 06.554.141/0001-32  
 Anexos da LRF  
 DESDOBRAMENTO DAS RECEITAS PREVISTAS EM METAS BIMESTRAIS

Página: 10/14  
 LEI 4.320/64  
 Exercício Base: 2020

R\$ 1,00

CÓDIGO	TÍTULO DA RECEITA	TOT. PREVISTO	1º Bimestre 4º Bimestre	2º Bimestre 5º Bimestre	3º Bimestre 6º Bimestre
1728.03.1.0-	TRANSFERÊNCIA DE RECURSOS DO ESTADO PARA PROGRAMAS DE SAÚDE - REPASSE FUNDO A FUNDO	790.000,00	131.666,66	131.666,66	131.666,66
			131.666,66	131.666,66	131.666,70
1728.03.1.1-00	TRANSF.RECUR.ESTADO P/PROGR. SAÚDE-REPASSE FUNDO A FUNDO	790.000,00	131.666,66	131.666,66	131.666,66
			131.666,66	131.666,66	131.666,70
1728.07.0.0-	TRANSFERÊNCIAS DE ESTADOS DESTINADAS À ASSISTÊNCIA SOCIAL	0,00	0,00	0,00	0,00
			0,00	0,00	0,00
1728.07.1.0-	TRANSFERÊNCIAS DE ESTADOS DESTINADAS À ASSISTÊNCIA SOCIAL	0,00	0,00	0,00	0,00
			0,00	0,00	0,00
1728.07.1.1-00	Transferências de Estados destinadas à Assistência Social - Principal	0,00	0,00	0,00	0,00
			0,00	0,00	0,00
1728.10.0.0-	TRANSFERÊNCIA DE CONVÊNIO DOS ESTADOS E DO DISTRITO FEDERAL E DE SUAS ENTIDADES	150.000,00	25.000,00	25.000,00	25.000,00
			25.000,00	25.000,00	25.000,00
1728.10.1.0-	TRANSFERÊNCIAS DE CONVÊNIO DOS ESTADOS PARA O SISTEMA ÚNICO DE SAÚDE - SUS	0,00	0,00	0,00	0,00
			0,00	0,00	0,00
1728.10.1.1-00	TRANSF.CONV.ESTADO P/ O SUS	0,00	0,00	0,00	0,00
			0,00	0,00	0,00
1728.10.2.0-	TRANSFERÊNCIAS DE CONVÊNIO DOS ESTADOS DESTINADAS A PROGRAMAS DE EDUCAÇÃO	150.000,00	25.000,00	25.000,00	25.000,00
			25.000,00	25.000,00	25.000,00
1728.10.2.1-00	TRANSF.CONV.ESTADO A PROGRAMAS DE EDUCAÇÃO	150.000,00	25.000,00	25.000,00	25.000,00
			25.000,00	25.000,00	25.000,00
1728.10.9.0-	OUTRAS TRANSFERÊNCIAS DE CONVÊNIO DOS ESTADOS	0,00	0,00	0,00	0,00
			0,00	0,00	0,00
1728.10.9.1-99	OUTRAS TRANSFERÊNCIAS DE CONVÊNIO DO ESTADO	0,00	0,00	0,00	0,00
			0,00	0,00	0,00
1750.00.0.0-	TRANSFERÊNCIAS DE OUTRAS INSTITUIÇÕES PÚBLICAS	6.500.000,00	1.083.333,34	1.083.333,34	1.083.333,34
			1.083.333,34	1.083.333,34	1.083.333,30
1758.00.0.0-	TRANSFERÊNCIAS DE OUTRAS INSTITUIÇÕES PÚBLICAS - ESPECÍFICAS DE ESTADOS, DF E MUNICÍPIOS	6.500.000,00	1.083.333,34	1.083.333,34	1.083.333,34
			1.083.333,34	1.083.333,34	1.083.333,30
1758.01.0.0-	TRANSFERÊNCIAS DE RECURSOS DO FUNDO DE MANUTENÇÃO E DESENVOLVIMENTO DA EDUCAÇÃO BÁSICA E DE VALORIZAÇÃO	6.500.000,00	1.083.333,34	1.083.333,34	1.083.333,34
			1.083.333,34	1.083.333,34	1.083.333,30
1758.01.1.0-	TRANSFERÊNCIAS DE RECURSOS DO FUNDO DE MANUTENÇÃO E DESENVOLVIMENTO DA EDUCAÇÃO BÁSICA E DE VALORIZAÇÃO	6.500.000,00	1.083.333,34	1.083.333,34	1.083.333,34
			1.083.333,34	1.083.333,34	1.083.333,30
1758.01.1.1-00	TRANSF.RECURSOS DO FUNDO DE MANUTENÇÃO E DESENVOLVIMENTO	6.500.000,00	1.083.333,34	1.083.333,34	1.083.333,34
			1.083.333,34	1.083.333,34	1.083.333,30
1758.01.2.1-00	TRANSF RECUR.COMPLEMENTAÇÃO DA UNIÃO - FUNDEB	0,00	0,00	0,00	0,00
			0,00	0,00	0,00
1900.00.0.0-	OUTRAS RECEITAS CORRENTES	290.000,00	48.333,34	48.333,34	48.333,34
			48.333,34	48.333,34	48.333,30
1920.00.0.0-	INDENIZAÇÕES, RESTITUIÇÕES E RESSARCIMENTOS	0,00	0,00	0,00	0,00
			0,00	0,00	0,00
1921.00.0.0-	INDENIZAÇÕES	0,00	0,00	0,00	0,00
			0,00	0,00	0,00
1921.99.0.0-	OUTRAS INDENIZAÇÕES	0,00	0,00	0,00	0,00
			0,00	0,00	0,00
1921.99.1.0-	OUTRAS INDENIZAÇÕES	0,00	0,00	0,00	0,00
			0,00	0,00	0,00





RAIMUNDO NONATO COSTA  
 PREFEITO MUNICIPAL

FRANCISCO RAWRIVAN DE MOURA COSTA  
 SECRETÁRIO MUNICIPAL DE FINANÇAS

JOZIEL CUSTODIO RIBEIRO  
 CONTROLADOR INTERNO

CONTABILIZE

www.simplesinformatica.com





Estado do Piauí  
PREFEITURA MUNICIPAL DE NAZARE DO PIAUI  
C.N.P.J: 06.554.141/0001-32  
Anexos da LRF  
DESDOBRAMENTO DAS RECEITAS PREVISTAS EM METAS BIMESTRAIS

Página: 11/14  
LEI 4.320/64  
Exercício Base: 2020

R\$ 1,00

CÓDIGO	TÍTULO DA RECEITA	TOT. PREVISTO	1º Bimestre 4º Bimestre	2º Bimestre 5º Bimestre	3º Bimestre 6º Bimestre
1921.99.1.1-00	Outras Indenizações - Principal	0,00	0,00	0,00	0,00
1922.00.0.0-	RESTITUIÇÕES	0,00	0,00	0,00	0,00
1922.99.0.0-	OUTRAS RESTITUIÇÕES	0,00	0,00	0,00	0,00
1922.99.1.0-	OUTRAS RESTITUIÇÕES	0,00	0,00	0,00	0,00
1922.99.1.1-04	OUTRAS RESTITUIÇÕES - PRINCIPAL	0,00	0,00	0,00	0,00
1990.00.0.0-	DEMAIS RECEITAS CORRENTES	290.000,00	48.333,34	48.333,34	48.333,34
1990.99.0.0-	OUTRAS RECEITAS	290.000,00	48.333,34	48.333,34	48.333,34
1990.99.2.0-	OUTRAS RECEITAS - FINANCEIRAS	290.000,00	48.333,34	48.333,34	48.333,34
1990.99.2.1-00	Outras Receitas - Financeiras - Principal	290.000,00	48.333,34	48.333,34	48.333,34
2000.00.0.0-	RECEITAS DE CAPITAL	2.705.000,00	450.833,34	450.833,34	450.833,34
2100.00.0.0-	OPERAÇÕES DE CRÉDITO	0,00	0,00	0,00	0,00
2110.00.0.0-	OPERAÇÕES DE CRÉDITO - MERCADO INTERNO	0,00	0,00	0,00	0,00
2119.00.0.0-	OUTRAS OPERAÇÕES DE CRÉDITO - MERCADO INTERNO	0,00	0,00	0,00	0,00
2119.00.1.0-	OUTRAS OPERAÇÕES DE CRÉDITO - MERCADO INTERNO	0,00	0,00	0,00	0,00
2119.00.1.1-00	Outras Operações de Crédito - Mercado Interno - Principal	0,00	0,00	0,00	0,00
2200.00.0.0-	ALIENAÇÃO DE BENS	20.000,00	3.333,34	3.333,34	3.333,34
2210.00.0.0-	ALIENAÇÃO DE BENS MÓVEIS	20.000,00	3.333,34	3.333,34	3.333,34
2213.00.0.0-	ALIENAÇÃO DE BENS MÓVEIS E SEMOVENTES	20.000,00	3.333,34	3.333,34	3.333,34
2213.00.1.0-	ALIENAÇÃO DE BENS MÓVEIS E SEMOVENTES	20.000,00	3.333,34	3.333,34	3.333,34
2213.00.1.1-05	ALIENAÇÃO DE BENS MÓVEIS E SEMOVENTES - PRINCIPAL	20.000,00	3.333,34	3.333,34	3.333,34
2220.00.0.0-	ALIENAÇÃO DE BENS IMÓVEIS	0,00	0,00	0,00	0,00
2220.00.1.0-	ALIENAÇÃO DE BENS IMÓVEIS	0,00	0,00	0,00	0,00
2220.00.1.1-00	Alienação de Bens Imóveis - Principal	0,00	0,00	0,00	0,00

*RAIMUNDO NONATO COSTA*

*FRANCISCO RAWRIVAN DE MOURA COSTA*

*JOZIEL CUSTODIO RIBEIRO*

RAIMUNDO NONATO COSTA  
PREFEITO MUNICIPAL

FRANCISCO RAWRIVAN DE MOURA COSTA  
SECRETÁRIO MUNICIPAL DE FINANÇAS

JOZIEL CUSTODIO RIBEIRO  
CONTROLADOR INTERNO

CONTABILIZE

www.simplesinformatica.com

NAZARÉ DO PIAUÍ

PROGRAMAÇÃO FINANCEIRA



Estado do Piauí  
 PREFEITURA MUNICIPAL DE NAZARE DO PIAUÍ  
 C.N.P.J: 06.554.141/0001-32  
 Anexos da LRF  
 DESDOBRAMENTO DAS RECEITAS PREVISTAS EM METAS BIMESTRAIS

Página: 12/14  
 LEI 4.320/64  
 Exercício Base: 2020

R\$ 1,00

CÓDIGO	TÍTULO DA RECEITA	TOT. PREVISTO	1º Bimestre 4º Bimestre	2º Bimestre 5º Bimestre	3º Bimestre 6º Bimestre
2400.00.0.0-	TRANSFERÊNCIAS DE CAPITAL	2.685.000,00	447.500,00	447.500,00	447.500,00
2410.00.0.0-	TRANSFERÊNCIAS DA UNIÃO E DE SUAS ENTIDADES	1.810.000,00	301.666,66	301.666,66	301.666,66
2418.00.0.0-	TRANSFERÊNCIAS DA UNIÃO - ESPECÍFICAS DE ESTADOS, DF E MUNICÍPIOS	1.810.000,00	301.666,66	301.666,66	301.666,66
2418.03.0.0-	TRANSFERÊNCIA DE RECURSOS DO SISTEMA ÚNICO DE SAÚDE - SUS - BLOCO CUSTEIO DAS AÇÕES E SERVIÇOS PÚBLI	300.000,00	50.000,00	50.000,00	50.000,00
2418.03.1.0-	TRANSFERÊNCIA DE RECURSOS DO SUS - ATENÇÃO BÁSICA	300.000,00	50.000,00	50.000,00	50.000,00
2418.03.1.1-00	TRANSFERÊNCIA DE RECURSOS DO SUS - PRINCIPAL	300.000,00	50.000,00	50.000,00	50.000,00
2418.05.0.0-	TRANSFERÊNCIAS DE RECURSOS DESTINADOS A PROGRAMAS DE EDUCAÇÃO	200.000,00	33.333,34	33.333,34	33.333,34
2418.05.1.0-	PROG. DE APOIO AO TRANSP. ESCOLAR PARA EDUCAÇÃO BÁSICA - CAMINHO DA ESCOLA	200.000,00	33.333,34	33.333,34	33.333,34
2418.05.1.1-00	Transferências de Recursos Destinados a Programas de Educação - Princi	200.000,00	33.333,34	33.333,34	33.333,34
2418.10.0.0-	TRANSFERÊNCIA DE CONVÊNIOS DA UNIÃO E DE SUAS ENTIDADES	1.310.000,00	218.333,34	218.333,34	218.333,34
2418.10.1.0-	TRANSFERÊNCIAS DE CONVÊNIO DA UNIÃO PARA O SISTEMA ÚNICO DE SAÚDE - SUS	0,00	0,00	0,00	0,00
2418.10.1.1-00	TRANSF.CONVÊNIOS DA UNIÃO PARA O SUS - PRINCIPAL	0,00	0,00	0,00	0,00
2418.10.2.0-	TRANSFERÊNCIAS DE CONVÊNIO DA UNIÃO DESTINADAS A PROGRAMAS DE EDUCAÇÃO	0,00	0,00	0,00	0,00
2418.10.2.1-00	TRANSF.CONVÊNIOS DA UNIÃO DESTINADAS PROGRAMAS DE EDUCAÇÃO - EDUCAÇÃO	0,00	0,00	0,00	0,00
2418.10.5.0-	TRANSFERÊNCIAS DE CONVÊNIOS DA UNIÃO DESTINADAS A PROGRAMAS DE SANEAMENTO BÁSICO	0,00	0,00	0,00	0,00
2418.10.5.1-00	TRANSF.CONV.UNIÃO DESTINADAS PROGRAMAS DE SANEAM.BÁSICO	0,00	0,00	0,00	0,00
2418.10.6.0-	TRANSFERÊNCIAS DE CONVÊNIOS DA UNIÃO DESTINADAS A PROGRAMAS DE MEIO AMBIENTE	0,00	0,00	0,00	0,00
2418.10.6.1-00	TRANSF.CONV.UNIÃO DESTINADOS A PROGR.MEIO AMBIENTE	0,00	0,00	0,00	0,00
2418.10.7.0-	TRANSFERÊNCIAS DE CONVÊNIOS DA UNIÃO DESTINADAS A PROGRAMAS DE INFRAESTRUTURA EM TRANSPORTE	0,00	0,00	0,00	0,00
2418.10.7.1-00	TRANSF.CONV.UNIÃO DESTINADAS PROGRAMAS INFRA-ESTRUTURA	0,00	0,00	0,00	0,00
2418.10.9.0-	OUTRAS TRANSFERÊNCIAS DE CONVÊNIOS DA UNIÃO	1.310.000,00	218.333,34	218.333,34	218.333,34
2418.10.9.1-00	OUTRAS TRANSFERÊNCIAS DE CONVÊNIOS DA UNIÃO	1.310.000,00	218.333,34	218.333,34	218.333,34
2420.00.0.0-	TRANSFERÊNCIAS DOS ESTADOS E DO DISTRITO FEDERAL E DE SUAS ENTIDADES	875.000,00	145.833,34	145.833,34	145.833,34





RAIMUNDO NONATO COSTA  
 PREFEITO MUNICIPAL

FRANCISCO RAWRIVAN DE MOURA COSTA  
 SECRETÁRIO MUNICIPAL DE FINANÇAS

JOZIEL CUSTODIO RIBEIRO  
 CONTROLADOR INTERNO

CONTABILIZE

www.simplesinformatica.com



Estado do Piauí  
PREFEITURA MUNICIPAL DE NAZARE DO PIAUI  
C.N.P.J: 06.554.141/0001-32  
Anexos da LRF  
DESDOBRAMENTO DAS RECEITAS PREVISTAS EM METAS BIMESTRAIS

Página: 13/14  
LEI 4.320/64  
Exercício Base: 2020

R\$ 1,00

CÓDIGO	TÍTULO DA RECEITA	TOT. PREVISTO	1º Bimestre 4º Bimestre	2º Bimestre 5º Bimestre	3º Bimestre 6º Bimestre
2428.00.0.0-	TRANSFERÊNCIAS DOS ESTADOS, DISTRITO FEDERAL, E DE SUAS ENTIDADES	875.000,00	145.833,34	145.833,34	145.833,34
			145.833,34	145.833,34	145.833,30
2428.10.0.0-	TRANSFERÊNCIAS DE CONVÊNIO DOS ESTADOS E DO DISTRITO FEDERAL E DE SUAS ENTIDADES	875.000,00	145.833,34	145.833,34	145.833,34
			145.833,34	145.833,34	145.833,30
2428.10.1.0-	TRANSFERÊNCIAS DE CONVÊNIO DOS ESTADOS PARA O SISTEMA ÚNICO DE SAÚDE - SUS	0,00	0,00	0,00	0,00
			0,00	0,00	0,00
2428.10.1.1-00	TRANSFERÊNCIAS DE CONVÊNIO DOS ESTADOS P/O SUS	0,00	0,00	0,00	0,00
			0,00	0,00	0,00
2428.10.2.0-	TRANSFERÊNCIAS DE CONVÊNIO DOS ESTADOS DESTINADAS A PROGRAMAS DE EDUCAÇÃO	0,00	0,00	0,00	0,00
			0,00	0,00	0,00
2428.10.2.1-00	TRANSF.CONV.ESTADOS DESTINADAS A PROGRAMA DE EDUCAÇÃO	0,00	0,00	0,00	0,00
			0,00	0,00	0,00
2428.10.5.0-	TRANSFERÊNCIAS DE CONVÊNIO DOS ESTADOS DESTINADAS A PROGRAMAS DE SANEAMENTO BÁSICO	0,00	0,00	0,00	0,00
			0,00	0,00	0,00
2428.10.5.1-00	TRANSF.CONV.ESTADOS A PROGRAMA DE SANEAMENTO BÁSICO	0,00	0,00	0,00	0,00
			0,00	0,00	0,00
2428.10.6.0-	TRANSFERÊNCIAS DE CONVÊNIO DOS ESTADOS DESTINADAS A PROGRAMAS DE MEIO AMBIENTE	0,00	0,00	0,00	0,00
			0,00	0,00	0,00
2428.10.6.1-00	TRANSF.CONV.ESTADOS A PROGRAMA DE MEIO AMBIENTE	0,00	0,00	0,00	0,00
			0,00	0,00	0,00
2428.10.7.0-	TRANSFERÊNCIAS DE CONVÊNIO DOS ESTADOS DESTINADAS A PROGRAMAS DE INFRAESTRUTURA EM TRANSPORTE	0,00	0,00	0,00	0,00
			0,00	0,00	0,00
2428.10.7.1-00	TRANSF.CONV.ESTADOS A PROGR.INFRA ESTRUTURA TRANSPORTE	0,00	0,00	0,00	0,00
			0,00	0,00	0,00
2428.10.9.0-	OUTRAS TRANSFERÊNCIAS DE CONVÊNIO DOS ESTADOS	875.000,00	145.833,34	145.833,34	145.833,34
			145.833,34	145.833,34	145.833,30
2428.10.9.1-00	OUTRAS TRANSFERÊNCIAS DE CONVÊNIO DOS ESTADOS	875.000,00	145.833,34	145.833,34	145.833,34
			145.833,34	145.833,34	145.833,30
2900.00.0.0-	OUTRAS RECEITAS DE CAPITAL	0,00	0,00	0,00	0,00
			0,00	0,00	0,00
2990.00.0.0-	DEMAIS RECEITAS DE CAPITAL	0,00	0,00	0,00	0,00
			0,00	0,00	0,00
2990.00.1.0-	DEMAIS RECEITAS DE CAPITAL	0,00	0,00	0,00	0,00
			0,00	0,00	0,00
2990.00.1.1-00	Demais Receitas de Capital - Principal	0,00	0,00	0,00	0,00
			0,00	0,00	0,00
<b>91000.00.0.0-</b>	<b>RECEITAS CORRENTES</b>	<b>-1.973.000,00</b>	<b>-328.833,34</b>	<b>-328.833,34</b>	<b>-328.833,34</b>
			<b>-328.833,34</b>	<b>-328.833,34</b>	<b>-328.833,30</b>
91700.00.0.0-	TRANSFERÊNCIAS CORRENTES	-1.973.000,00	-328.833,34	-328.833,34	-328.833,34
			-328.833,34	-328.833,34	-328.833,30
91710.00.0.0-	TRANSFERÊNCIAS DA UNIÃO E DE SUAS ENTIDADES	-1.642.600,00	-273.766,66	-273.766,66	-273.766,66
			-273.766,66	-273.766,66	-273.766,70
91718.00.0.0-	TRANSFERÊNCIAS DA UNIÃO - ESPECÍFICAS DE ESTADOS, DF E MUNICÍPIOS	-1.642.600,00	-273.766,66	-273.766,66	-273.766,66
			-273.766,66	-273.766,66	-273.766,70
91718.01.0.0-	PARTICIPAÇÃO NA RECEITA DA UNIÃO	-1.642.000,00	-273.666,66	-273.666,66	-273.666,66
			-273.666,66	-273.666,66	-273.666,70

*RAIMUNDO NONATO COSTA*

*FRANCISCO RAWRIVAN DE MOURA COSTA*

*JOZIEL CUSTODIO RIBEIRO*

RAIMUNDO NONATO COSTA  
PREFEITO MUNICIPAL

FRANCISCO RAWRIVAN DE MOURA COSTA  
SECRETÁRIO MUNICIPAL DE FINANÇAS

JOZIEL CUSTODIO RIBEIRO  
CONTROLADOR INTERNO

CONTABILIZE

www.simplesinformatica.com





Estado do Piauí  
 PREFEITURA MUNICIPAL DE NAZARE DO PIAUI  
 C.N.P.J: 06.554.141/0001-32  
 Anexos da LRF

Página: 14/14  
 LEI 4.320/64  
 Exercício Base: 2020

DESDOBRAMENTO DAS RECEITAS PREVISTAS EM METAS BIMESTRAIS

R\$ 1,00

CÓDIGO	TÍTULO DA RECEITA	TOT. PREVISTO	1º Bimestre 4º Bimestre	2º Bimestre 5º Bimestre	3º Bimestre 6º Bimestre
91718.01.2.0-	COTA-PARTE DO FUNDO DE PARTICIPAÇÃO DOS MUNICÍPIOS - COTA MENSAL	-1.640.000,00	-273.333,34 -273.333,34	-273.333,34 -273.333,34	-273.333,34 -273.333,30
91718.01.2.1-00	COTA-PARTE FPM	-1.640.000,00	-273.333,34 -273.333,34	-273.333,34 -273.333,34	-273.333,34 -273.333,30
91718.01.5.0-	COTA-PARTE DO IMPOSTO SOBRE A PROPRIEDADE TERRITORIAL RURAL	-2.000,00	-333,34 -333,34	-333,34 -333,34	-333,34 -333,30
91718.01.5.1-00	COTA-PARTE ITR	-2.000,00	-333,34 -333,34	-333,34 -333,34	-333,34 -333,30
91718.06.0.0-	TRANSFERÊNCIA FINANCEIRA DO ICMS - DESONERAÇÃO - L.C. N° 87/96	-600,00	-100,00 -100,00	-100,00 -100,00	-100,00 -100,00
91718.06.1.0-	TRANSFERÊNCIA FINANCEIRA DO ICMS - DESONERAÇÃO - L.C. N° 87/96	-600,00	-100,00 -100,00	-100,00 -100,00	-100,00 -100,00
91718.06.1.1-00	TRANSF.FINANCEIRA DO ICMS- DESONERAÇÃO - L.C. N° 87/96	-600,00	-100,00 -100,00	-100,00 -100,00	-100,00 -100,00
91720.00.0.0-	TRANSFERÊNCIAS DOS ESTADOS E DO DISTRITO FEDERAL E DE SUAS ENTIDADES	-330.400,00	-55.066,66 -55.066,66	-55.066,66 -55.066,66	-55.066,66 -55.066,70
91728.00.0.0-	TRANSFERÊNCIAS DOS ESTADOS - ESPECÍFICAS DE ESTADOS, DF E MUNICÍPIOS	-330.400,00	-55.066,66 -55.066,66	-55.066,66 -55.066,66	-55.066,66 -55.066,70
91728.01.0.0-	PARTICIPAÇÃO NA RECEITA DOS ESTADOS	-330.400,00	-55.066,66 -55.066,66	-55.066,66 -55.066,66	-55.066,66 -55.066,70
91728.01.1.0-	COTA-PARTE DO ICMS	-300.000,00	-50.000,00 -50.000,00	-50.000,00 -50.000,00	-50.000,00 -50.000,00
91728.01.1.1-00	COTA-PARTE DO ICMS	-300.000,00	-50.000,00 -50.000,00	-50.000,00 -50.000,00	-50.000,00 -50.000,00
91728.01.2.0-	COTA-PARTE DO IPVA	-30.000,00	-5.000,00 -5.000,00	-5.000,00 -5.000,00	-5.000,00 -5.000,00
91728.01.2.1-00	COTA-PARTE DO IPVA	-30.000,00	-5.000,00 -5.000,00	-5.000,00 -5.000,00	-5.000,00 -5.000,00
91728.01.3.0-	COTA-PARTE DO IPI - MUNICÍPIOS	-400,00	-66,66 -66,66	-66,66 -66,66	-66,66 -66,70
91728.01.3.1-00	COTA-PARTE DO IPI SOBRE EXPORTAÇÃO	-400,00	-66,66 -66,66	-66,66 -66,66	-66,66 -66,70
		25.371.000,00	4.228.500,00 4.228.500,00	4.228.500,00 4.228.500,00	4.228.500,00 4.228.500,00

*Reato*

*FRANCISCO RAWRIVAN DE MOURA COSTA*

*Joziel Custodio Ribeiro*

RAIMUNDO NONATO COSTA  
 PREFEITO MUNICIPAL

FRANCISCO RAWRIVAN DE MOURA COSTA  
 SECRETÁRIO MUNICIPAL DE FINANÇAS

JOZIEL CUSTODIO RIBEIRO  
 CONTROLADOR INTERNO

CONTABILIZE

www.simplesinformatica.com



Estado do Piauí  
PREFEITURA MUNICIPAL DE NAZARE DO PIAUI  
C.N.P.J: 06.554.141/0001-32  
Anexos da LRF  
PROGRAMAÇÃO FINANCEIRA MENSAL DA RECEITA

Página: 1/14  
LEI 4.320/64  
Exercício Base: 2020  
R\$ 1,00

CÓDIGO	TÍTULO DA RECEITA	TOT. PREVISTO	Janeiro Julho	Fevereiro Agosto	Março Setembro	Abril Outubro	Maió Novembro	Junho Dezembro
<b>1000.00.0.0-</b>	<b>RECEITAS CORRENTES</b>	<b>24.639.000,00</b>	<b>2.053.250,00</b>	<b>2.053.250,00</b>	<b>2.053.250,00</b>	<b>2.053.250,00</b>	<b>2.053.250,00</b>	<b>2.053.250,00</b>
			<b>2.053.250,00</b>	<b>2.053.250,00</b>	<b>2.053.250,00</b>	<b>2.053.250,00</b>	<b>2.053.250,00</b>	<b>2.053.250,00</b>
1100.00.0.0-	IMPOSTOS, TAXAS E CONTRIBUIÇÕES DE MELHORIA	540.000,00	45.000,00	45.000,00	45.000,00	45.000,00	45.000,00	45.000,00
			45.000,00	45.000,00	45.000,00	45.000,00	45.000,00	45.000,00
1110.00.0.0-	IMPOSTOS	528.000,00	44.000,00	44.000,00	44.000,00	44.000,00	44.000,00	44.000,00
			44.000,00	44.000,00	44.000,00	44.000,00	44.000,00	44.000,00
1113.00.0.0-	IMPOSTOS SOBRE A RENDA E PROVENTOS DE QUALQUER NATUREZA	175.000,00	14.583,33	14.583,33	14.583,33	14.583,33	14.583,33	14.583,33
			14.583,33	14.583,33	14.583,33	14.583,33	14.583,33	14.583,33
1113.01.0.0-	IMPOSTO SOBRE A RENDA DE PESSOA FÍSICA - IRPF	0,00	0,00	0,00	0,00	0,00	0,00	0,00
			0,00	0,00	0,00	0,00	0,00	0,00
1113.01.1.0-	IMPOSTO SOBRE A RENDA DE PESSOA FÍSICA - IRPF	0,00	0,00	0,00	0,00	0,00	0,00	0,00
			0,00	0,00	0,00	0,00	0,00	0,00
1113.01.1.1-00	Imposto sobre a Renda de Pessoa Física - IRPF - Principal	0,00	0,00	0,00	0,00	0,00	0,00	0,00
			0,00	0,00	0,00	0,00	0,00	0,00
1113.01.1.2-00	Imposto sobre a Renda de Pessoa Física - IRPF - Multas e Juros	0,00	0,00	0,00	0,00	0,00	0,00	0,00
			0,00	0,00	0,00	0,00	0,00	0,00
1113.03.0.0-	IMPOSTO SOBRE A RENDA - RETIDO NA FONTE	175.000,00	14.583,33	14.583,33	14.583,33	14.583,33	14.583,33	14.583,33
			14.583,33	14.583,33	14.583,33	14.583,33	14.583,33	14.583,33
1113.03.1.0-	IMPOSTO SOBRE A RENDA - RETIDO NA FONTE - TRABALHO	175.000,00	14.583,33	14.583,33	14.583,33	14.583,33	14.583,33	14.583,33
			14.583,33	14.583,33	14.583,33	14.583,33	14.583,33	14.583,33
1113.03.1.1-00	Imposto sobre a Renda - Retido na Fonte - Trabalho - Principal	170.000,00	14.166,67	14.166,67	14.166,67	14.166,67	14.166,67	14.166,67
			14.166,67	14.166,67	14.166,67	14.166,67	14.166,67	14.166,67
1113.03.1.2-00	MULTAS JUROS DE MORA-IMP.SOBRE IRRF	5.000,00	416,67	416,67	416,67	416,67	416,67	416,67
			416,67	416,67	416,67	416,67	416,67	416,67
1118.00.0.0-	IMPOSTOS ESPECÍFICOS DE ESTADOS, DF E MUNICÍPIOS	353.000,00	29.416,67	29.416,67	29.416,67	29.416,67	29.416,67	29.416,67
			29.416,67	29.416,67	29.416,67	29.416,67	29.416,67	29.416,67
1118.01.0.0-	IMPOSTOS SOBRE O PATRIMÔNIO PARA ESTADOS/DF/MUNICÍPIOS	50.500,00	4.208,33	4.208,33	4.208,33	4.208,33	4.208,33	4.208,33
			4.208,33	4.208,33	4.208,33	4.208,33	4.208,33	4.208,33
1118.01.1.0-	IMPOSTO SOBRE A PROPRIEDADE PREDIAL E TERRITORIAL URBANA	30.000,00	2.500,00	2.500,00	2.500,00	2.500,00	2.500,00	2.500,00
			2.500,00	2.500,00	2.500,00	2.500,00	2.500,00	2.500,00
1118.01.1.1-00	Imposto sobre a Propriedade Predial e Territorial Urbana - Principal	25.000,00	2.083,33	2.083,33	2.083,33	2.083,33	2.083,33	2.083,33
			2.083,33	2.083,33	2.083,33	2.083,33	2.083,33	2.083,33
1118.01.1.2-00	MULTAS JUROS DE MORA IPTU	2.000,00	166,67	166,67	166,67	166,67	166,67	166,67
			166,67	166,67	166,67	166,67	166,67	166,67
1118.01.1.3-00	RECEITA DA DÍVIDA ATIVA DO IPTU	2.500,00	208,33	208,33	208,33	208,33	208,33	208,33
			208,33	208,33	208,33	208,33	208,33	208,33
1118.01.1.4-00	MULTAS JUR.MORA DÍVIDA ATIVA - IPTU	500,00	41,67	41,67	41,67	41,67	41,67	41,67
			41,67	41,67	41,67	41,67	41,67	41,67
1118.01.4.0-	IMPOSTO SOBRE TRANSMISSÃO "INTER VIVOS" DE BENS IMÓVEIS E DE DIREITOS REAIS SOBRE IMÓVEIS	20.500,00	1.708,33	1.708,33	1.708,33	1.708,33	1.708,33	1.708,33
			1.708,33	1.708,33	1.708,33	1.708,33	1.708,33	1.708,33
1118.01.4.1-00	Imposto sobre Transmissão "Inter Vivos" de Bens Imóveis e de Direitos	18.000,00	1.500,00	1.500,00	1.500,00	1.500,00	1.500,00	1.500,00
			1.500,00	1.500,00	1.500,00	1.500,00	1.500,00	1.500,00
1118.01.4.2-00	MULTAS JUROS DE MORA ITBI	1.000,00	83,33	83,33	83,33	83,33	83,33	83,33
			83,33	83,33	83,33	83,33	83,33	83,33
1118.01.4.3-00	RECEITA DA DÍVIDA ATIVA DO ITBI	1.000,00	83,33	83,33	83,33	83,33	83,33	83,33
			83,33	83,33	83,33	83,33	83,33	83,33

*Raimundo Nonato Costa*

*Francisco Rawrivan de Moura Costa*

*Joziel Custodio Ribeiro*

RAIMUNDO NONATO COSTA  
PREFEITO MUNICIPAL

FRANCISCO RAWRIVAN DE MOURA COSTA  
SECRETÁRIO MUNICIPAL DE FINANÇAS

JOZIEL CUSTODIO RIBEIRO  
CONTROLADOR INTERNO

CONTABILIZE

www.simplesinformatica.com

NAZARÉ DO PIAUÍ

PROGRAMAÇÃO FINANCEIRA





Estado do Piauí  
PREFEITURA MUNICIPAL DE NAZARE DO PIAUÍ  
C.N.P.J: 06.554.141/0001-32  
Anexos da LRF  
PROGRAMAÇÃO FINANCEIRA MENSAL DA RECEITA

Página: 2/14  
LEI 4.320/64  
Exercício Base: 2020  
R\$ 1,00

CÓDIGO	TÍTULO DA RECEITA	TOT. PREVISTO	Janeiro Julho	Fevereiro Agosto	Março Setembro	Abril Outubro	Maió Novembro	Junho Dezembro
1118.01.4.4-00	MULTAS JUROS MORA DÍVIDA ATIVA - ITBI	500,00	41,67 41,67	41,67 41,67	41,67 41,67	41,67 41,67	41,67 41,67	41,67 41,63
1118.02.0.0-	IMPOSTOS SOBRE A PRODUÇÃO, CIRCULAÇÃO DE MERCADORIAS E SERVIÇOS	302.500,00	25.208,33 25.208,33	25.208,33 25.208,33	25.208,33 25.208,33	25.208,33 25.208,33	25.208,33 25.208,33	25.208,33 25.208,37
1118.02.3.0-	IMPOSTO SOBRE SERVIÇOS DE QUALQUER NATUREZA	302.500,00	25.208,33 25.208,33	25.208,33 25.208,33	25.208,33 25.208,33	25.208,33 25.208,33	25.208,33 25.208,33	25.208,33 25.208,37
1118.02.3.1-00	Imposto sobre Serviços de Qualquer Natureza - Principal	300.000,00	25.000,00 25.000,00	25.000,00 25.000,00	25.000,00 25.000,00	25.000,00 25.000,00	25.000,00 25.000,00	25.000,00 25.000,00
1118.02.3.2-00	MULTAS JUROS DE MORA ISS	1.000,00	83,33 83,33	83,33 83,33	83,33 83,33	83,33 83,33	83,33 83,33	83,33 83,37
1118.02.3.3-00	RECEITA DA DÍVIDA ATIVA DO ISS	1.000,00	83,33 83,33	83,33 83,33	83,33 83,33	83,33 83,33	83,33 83,33	83,33 83,37
1118.02.3.4-00	MULTAS JUROS MORA DÍVIDA ATIVA - ISS	500,00	41,67 41,67	41,67 41,67	41,67 41,67	41,67 41,67	41,67 41,67	41,67 41,63
1120.00.0.0-	TAXAS	12.000,00	1.000,00 1.000,00	1.000,00 1.000,00	1.000,00 1.000,00	1.000,00 1.000,00	1.000,00 1.000,00	1.000,00 1.000,00
1121.00.0.0-	TAXAS PELO EXERCÍCIO DO PODER DE POLÍCIA	12.000,00	1.000,00 1.000,00	1.000,00 1.000,00	1.000,00 1.000,00	1.000,00 1.000,00	1.000,00 1.000,00	1.000,00 1.000,00
1121.01.0.0-	TAXAS DE INSPEÇÃO, CONTROLE E FISCALIZAÇÃO	12.000,00	1.000,00 1.000,00	1.000,00 1.000,00	1.000,00 1.000,00	1.000,00 1.000,00	1.000,00 1.000,00	1.000,00 1.000,00
1121.01.1.0-	TAXAS DE INSPEÇÃO, CONTROLE E FISCALIZAÇÃO	12.000,00	1.000,00 1.000,00	1.000,00 1.000,00	1.000,00 1.000,00	1.000,00 1.000,00	1.000,00 1.000,00	1.000,00 1.000,00
1121.01.1.1-00	Taxas de Inspeção, Controle e Fiscalização - Principal	0,00	0,00 0,00	0,00 0,00	0,00 0,00	0,00 0,00	0,00 0,00	0,00 0,00
1121.01.1.1-24	Taxa de Licença para Funcionamento de Estabelecimentos Comerciais, Ind	2.000,00	166,67 166,67	166,67 166,67	166,67 166,67	166,67 166,67	166,67 166,67	166,67 166,63
1121.01.1.1-27	Taxa de Funcionamento de Estabelecimentos em Horário Especial	2.000,00	166,67 166,67	166,67 166,67	166,67 166,67	166,67 166,67	166,67 166,67	166,67 166,63
1121.01.1.1-28	Taxa de Licença para Execução de Obras	2.000,00	166,67 166,67	166,67 166,67	166,67 166,67	166,67 166,67	166,67 166,67	166,67 166,63
1121.01.1.1-34	Taxa de Apreensão, Depósito ou Liberação de Animais	2.000,00	166,67 166,67	166,67 166,67	166,67 166,67	166,67 166,67	166,67 166,67	166,67 166,63
1121.01.1.1-40	Outras Taxas pelo Exercício do Poder de Polícia	4.000,00	333,33 333,33	333,33 333,33	333,33 333,33	333,33 333,33	333,33 333,33	333,33 333,37
1121.02.0.0-	TAXAS DE FISCALIZAÇÃO DAS TELECOMUNICAÇÕES	0,00	0,00 0,00	0,00 0,00	0,00 0,00	0,00 0,00	0,00 0,00	0,00 0,00
1121.02.1.0-	TAXA DE FISCALIZAÇÃO DE INSTALAÇÃO - TFI - NÃO PROVENIENTE DA UTILIZAÇÃO DE POSIÇÕES ORBITAIS	0,00	0,00 0,00	0,00 0,00	0,00 0,00	0,00 0,00	0,00 0,00	0,00 0,00
1121.02.1.1-00	Taxa de Fiscalização de Instalação - TFI - Principal	0,00	0,00 0,00	0,00 0,00	0,00 0,00	0,00 0,00	0,00 0,00	0,00 0,00
1121.02.2.0-	TAXA DE FISCALIZAÇÃO DE FUNCIONAMENTO - TFF - NÃO PROVENIENTE DA UTILIZAÇÃO DE POSIÇÕES ORBITAIS	0,00	0,00 0,00	0,00 0,00	0,00 0,00	0,00 0,00	0,00 0,00	0,00 0,00
1121.02.2.1-00	Taxa de Fiscalização de Funcionamento - TFF - Principal	0,00	0,00 0,00	0,00 0,00	0,00 0,00	0,00 0,00	0,00 0,00	0,00 0,00
1121.04.0.0-	TAXA DE CONTROLE E FISCALIZAÇÃO AMBIENTAL	0,00	0,00 0,00	0,00 0,00	0,00 0,00	0,00 0,00	0,00 0,00	0,00 0,00

*Raimundo Nonato Costa*

*Francisco Rawrivan de Moura Costa*

*Joziel Custodio Ribeiro*

RAIMUNDO NONATO COSTA  
PREFEITO MUNICIPAL

FRANCISCO RAWRIVAN DE MOURA COSTA  
SECRETÁRIO MUNICIPAL DE FINANÇAS

JOZIEL CUSTODIO RIBEIRO  
CONTROLADOR INTERNO





Estado do Piauí  
PREFEITURA MUNICIPAL DE NAZARE DO PIAUI  
C.N.P.J: 06.554.141/0001-32  
Anexos da LRF  
PROGRAMAÇÃO FINANCEIRA MENSAL DA RECEITA

Página: 3/14  
LEI 4.320/64  
Exercício Base: 2020

R\$ 1,00

CÓDIGO	TÍTULO DA RECEITA	TOT. PREVISTO	Janeiro Julho	Fevereiro Agosto	Março Setembro	Abril Outubro	Maió Novembro	Junho Dezembro
1121.04.1.0-	TAXA DE CONTROLE E FISCALIZAÇÃO AMBIENTAL	0,00	0,00	0,00	0,00	0,00	0,00	0,00
		0,00	0,00	0,00	0,00	0,00	0,00	0,00
1121.04.1.1-00	Taxa de Controle e Fiscalização Ambiental - Principal	0,00	0,00	0,00	0,00	0,00	0,00	0,00
		0,00	0,00	0,00	0,00	0,00	0,00	0,00
1122.00.0.0-	TAXAS PELA PRESTAÇÃO DE SERVIÇOS	0,00	0,00	0,00	0,00	0,00	0,00	0,00
		0,00	0,00	0,00	0,00	0,00	0,00	0,00
1122.01.0.0-	TAXAS PELA PRESTAÇÃO DE SERVIÇOS	0,00	0,00	0,00	0,00	0,00	0,00	0,00
		0,00	0,00	0,00	0,00	0,00	0,00	0,00
1122.01.1.0-	TAXAS PELA PRESTAÇÃO DE SERVIÇOS	0,00	0,00	0,00	0,00	0,00	0,00	0,00
		0,00	0,00	0,00	0,00	0,00	0,00	0,00
1122.01.1.1-00	Taxas pela Prestação de Serviços - Principal	0,00	0,00	0,00	0,00	0,00	0,00	0,00
		0,00	0,00	0,00	0,00	0,00	0,00	0,00
1122.01.1.1-05	Outras Taxas pela Prestação de Serviços	0,00	0,00	0,00	0,00	0,00	0,00	0,00
		0,00	0,00	0,00	0,00	0,00	0,00	0,00
1130.00.0.0-	CONTRIBUIÇÃO DE MELHORIA	0,00	0,00	0,00	0,00	0,00	0,00	0,00
		0,00	0,00	0,00	0,00	0,00	0,00	0,00
1138.00.0.0-	CONTRIBUIÇÃO DE MELHORIA - ESPECÍFICA DE ESTADOS, DF E MUNICÍPIOS	0,00	0,00	0,00	0,00	0,00	0,00	0,00
		0,00	0,00	0,00	0,00	0,00	0,00	0,00
1138.99.0.0-	OUTRAS CONTRIBUIÇÕES DE MELHORIA	0,00	0,00	0,00	0,00	0,00	0,00	0,00
		0,00	0,00	0,00	0,00	0,00	0,00	0,00
1138.99.1.0-	OUTRAS CONTRIBUIÇÕES DE MELHORIA	0,00	0,00	0,00	0,00	0,00	0,00	0,00
		0,00	0,00	0,00	0,00	0,00	0,00	0,00
1138.99.1.1-00	Outras Contribuições de Melhoria - Principal	0,00	0,00	0,00	0,00	0,00	0,00	0,00
		0,00	0,00	0,00	0,00	0,00	0,00	0,00
1200.00.0.0-	CONTRIBUIÇÕES	50.000,00	4.166,67	4.166,67	4.166,67	4.166,67	4.166,67	4.166,67
			4.166,67	4.166,67	4.166,67	4.166,67	4.166,67	4.166,63
1240.00.0.0-	CONTRIBUIÇÃO PARA O CUSTEIO DO SERVIÇO DE ILUMINAÇÃO PÚBLICA	50.000,00	4.166,67	4.166,67	4.166,67	4.166,67	4.166,67	4.166,67
			4.166,67	4.166,67	4.166,67	4.166,67	4.166,67	4.166,63
1240.00.1.0-	CONTRIBUIÇÃO PARA O CUSTEIO DO SERVIÇO DE ILUMINAÇÃO PÚBLICA	50.000,00	4.166,67	4.166,67	4.166,67	4.166,67	4.166,67	4.166,67
			4.166,67	4.166,67	4.166,67	4.166,67	4.166,67	4.166,63
1240.00.1.1-00	Contribuição para o Custeio do Serviço de Iluminação Pública - Princip	50.000,00	4.166,67	4.166,67	4.166,67	4.166,67	4.166,67	4.166,67
			4.166,67	4.166,67	4.166,67	4.166,67	4.166,67	4.166,63
1300.00.0.0-	RECEITA PATRIMONIAL	98.500,00	8.208,33	8.208,33	8.208,33	8.208,33	8.208,33	8.208,33
			8.208,33	8.208,33	8.208,33	8.208,33	8.208,33	8.208,37
1310.00.0.0-	EXPLORAÇÃO DO PATRIMÔNIO IMOBILIÁRIO DO ESTADO	0,00	0,00	0,00	0,00	0,00	0,00	0,00
			0,00	0,00	0,00	0,00	0,00	0,00
1310.02.0.0-	CONCESSÃO, PERMISSÃO, AUTORIZAÇÃO OU CESSÃO DO DIREITO DE USO DE BENS IMÓVEIS PÚBLICOS	0,00	0,00	0,00	0,00	0,00	0,00	0,00
			0,00	0,00	0,00	0,00	0,00	0,00
1310.02.1.0-	CONCESSÃO, PERMISSÃO, AUTORIZAÇÃO OU CESSÃO DO DIREITO DE USO DE BENS IMÓVEIS PÚBLICOS	0,00	0,00	0,00	0,00	0,00	0,00	0,00
			0,00	0,00	0,00	0,00	0,00	0,00
1310.02.1.1-00	Concessão, Permissão, Autorização ou Cessão do Direito de Uso de Bens	0,00	0,00	0,00	0,00	0,00	0,00	0,00
			0,00	0,00	0,00	0,00	0,00	0,00
1310.99.0.0-	OUTRAS RECEITAS IMOBILIÁRIAS	0,00	0,00	0,00	0,00	0,00	0,00	0,00
			0,00	0,00	0,00	0,00	0,00	0,00
1310.99.1.0-	OUTRAS RECEITAS IMOBILIÁRIAS	0,00	0,00	0,00	0,00	0,00	0,00	0,00
			0,00	0,00	0,00	0,00	0,00	0,00

*Reato*

*FRANCISCO RAWRIVAN DE MOURA COSTA*

*Joziel Custodio Ribeiro*

RAIMUNDO NONATO COSTA  
PREFEITO MUNICIPAL

FRANCISCO RAWRIVAN DE MOURA COSTA  
SECRETÁRIO MUNICIPAL DE FINANÇAS

JOZIEL CUSTODIO RIBEIRO  
CONTROLADOR INTERNO

CONTABILIZE

www.simplesinformatica.com

NAZARÉ DO PIAUÍ

PROGRAMAÇÃO FINANCEIRA



Estado do Piauí  
PREFEITURA MUNICIPAL DE NAZARE DO PIAUÍ  
C.N.P.J: 06.554.141/0001-32  
Anexos da LRF  
PROGRAMAÇÃO FINANCEIRA MENSAL DA RECEITA

Página: 4/14  
LEI 4.320/64  
Exercício Base: 2020  
R\$ 1,00

CÓDIGO	TÍTULO DA RECEITA	TOT. PREVISTO	Janeiro Julho	Fevereiro Agosto	Março Setembro	Abril Outubro	Maiο Novembro	Junho Dezembro
1310.99.1.1-00	Outras Receitas Imobiliárias - Principal	0,00	0,00	0,00	0,00	0,00	0,00	0,00
			0,00	0,00	0,00	0,00	0,00	0,00
1320.00.0.0-	VALORES MOBILIÁRIOS	98.500,00	8.208,33	8.208,33	8.208,33	8.208,33	8.208,33	8.208,33
			8.208,33	8.208,33	8.208,33	8.208,33	8.208,33	8.208,33
1321.00.0.0-	JUROS E CORREÇÕES MONETÁRIAS	98.500,00	8.208,33	8.208,33	8.208,33	8.208,33	8.208,33	8.208,33
			8.208,33	8.208,33	8.208,33	8.208,33	8.208,33	8.208,33
1321.00.1.0-	REMUNERAÇÃO DE DEPÓSITOS BANCÁRIOS	98.500,00	8.208,33	8.208,33	8.208,33	8.208,33	8.208,33	8.208,33
			8.208,33	8.208,33	8.208,33	8.208,33	8.208,33	8.208,33
1321.00.1.1-00	Remuneração de Depósitos Bancários - Principal	0,00	0,00	0,00	0,00	0,00	0,00	0,00
			0,00	0,00	0,00	0,00	0,00	0,00
1321.00.1.1-01	ADM TESOURO	25.000,00	2.083,33	2.083,33	2.083,33	2.083,33	2.083,33	2.083,33
			2.083,33	2.083,33	2.083,33	2.083,33	2.083,33	2.083,33
1321.00.1.1-02	ADM CONVENIO FEDERAL	10.000,00	833,33	833,33	833,33	833,33	833,33	833,33
			833,33	833,33	833,33	833,33	833,33	833,33
1321.00.1.1-03	FUNDEB	15.000,00	1.250,00	1.250,00	1.250,00	1.250,00	1.250,00	1.250,00
			1.250,00	1.250,00	1.250,00	1.250,00	1.250,00	1.250,00
1321.00.1.1-04	FMS CUSTEIO	10.000,00	833,33	833,33	833,33	833,33	833,33	833,33
			833,33	833,33	833,33	833,33	833,33	833,33
1321.00.1.1-05	FMS INVESTIMENTO SUS	10.000,00	833,33	833,33	833,33	833,33	833,33	833,33
			833,33	833,33	833,33	833,33	833,33	833,33
1321.00.1.1-06	FMS FUS	5.000,00	416,67	416,67	416,67	416,67	416,67	416,67
			416,67	416,67	416,67	416,67	416,67	416,67
1321.00.1.1-07	FMS CONVENIO ESTADO	1.000,00	83,33	83,33	83,33	83,33	83,33	83,33
			83,33	83,33	83,33	83,33	83,33	83,33
1321.00.1.1-08	FNAS VINC	5.000,00	416,67	416,67	416,67	416,67	416,67	416,67
			416,67	416,67	416,67	416,67	416,67	416,67
1321.00.1.1-09	FNDE QSE	3.000,00	250,00	250,00	250,00	250,00	250,00	250,00
			250,00	250,00	250,00	250,00	250,00	250,00
1321.00.1.1-10	FNDE PDDE	1.000,00	83,33	83,33	83,33	83,33	83,33	83,33
			83,33	83,33	83,33	83,33	83,33	83,33
1321.00.1.1-11	FNDE PNAE	2.000,00	166,67	166,67	166,67	166,67	166,67	166,67
			166,67	166,67	166,67	166,67	166,67	166,67
1321.00.1.1-12	FNDE PNAT	2.000,00	166,67	166,67	166,67	166,67	166,67	166,67
			166,67	166,67	166,67	166,67	166,67	166,67
1321.00.1.1-13	FNDE	9.000,00	750,00	750,00	750,00	750,00	750,00	750,00
			750,00	750,00	750,00	750,00	750,00	750,00
1321.00.1.1-14	ADM CIDE	500,00	41,67	41,67	41,67	41,67	41,67	41,67
			41,67	41,67	41,67	41,67	41,67	41,67
1321.00.5.0-	JUROS DE TÍTULOS DE RENDA	0,00	0,00	0,00	0,00	0,00	0,00	0,00
			0,00	0,00	0,00	0,00	0,00	0,00
1321.00.5.1-01	ADM	0,00	0,00	0,00	0,00	0,00	0,00	0,00
			0,00	0,00	0,00	0,00	0,00	0,00
1321.00.5.1-02	FUNDEB	0,00	0,00	0,00	0,00	0,00	0,00	0,00
			0,00	0,00	0,00	0,00	0,00	0,00
1321.00.5.1-03	FMS	0,00	0,00	0,00	0,00	0,00	0,00	0,00
			0,00	0,00	0,00	0,00	0,00	0,00

*Reato*

*Francisco Rawrivan de Moura Costa*

*Joziel Custodio Ribeiro*

RAIMUNDO NONATO COSTA  
PREFEITO MUNICIPAL

FRANCISCO RAWRIVAN DE MOURA COSTA  
SECRETÁRIO MUNICIPAL DE FINANÇAS

JOZIEL CUSTODIO RIBEIRO  
CONTROLADOR INTERNO



Estado do Piauí  
PREFEITURA MUNICIPAL DE NAZARÉ DO PIAUÍ  
C.N.P.J: 06.554.141/0001-32  
Anexos da LRF  
PROGRAMAÇÃO FINANCEIRA MENSAL DA RECEITA

Página: 5/14  
LEI 4.320/64  
Exercício Base: 2020

R\$ 1,00

CÓDIGO	TÍTULO DA RECEITA	TOT. PREVISTO	Janeiro Julho	Fevereiro Agosto	Março Setembro	Abril Outubro	Maió Novembro	Junho Dezembro
1321.00.5.1-04	FMAS	0,00	0,00	0,00	0,00	0,00	0,00	0,00
1321.00.5.1-05	ADM - VINCULADAS AO MDE	0,00	0,00	0,00	0,00	0,00	0,00	0,00
1321.00.5.1-06	FMS - Recursos Proprios	0,00	0,00	0,00	0,00	0,00	0,00	0,00
1321.00.5.1-07	ADM - VINCULADAS AO MDE PNAE	0,00	0,00	0,00	0,00	0,00	0,00	0,00
1321.00.5.1-08	ADM - VINCULADAS AO MDE QSE	0,00	0,00	0,00	0,00	0,00	0,00	0,00
1321.00.5.1-09	ADM - VINCULADAS AO MDE PDDE	0,00	0,00	0,00	0,00	0,00	0,00	0,00
1321.00.5.1-10	ADM - VINCULADAS AO MDE PNATE	0,00	0,00	0,00	0,00	0,00	0,00	0,00
1321.00.5.1-11	ADM - VINCULADAS CONVENIOS	0,00	0,00	0,00	0,00	0,00	0,00	0,00
1321.00.5.1-13	ADM - VINCULADOS AO FNDE CONVENIOS	0,00	0,00	0,00	0,00	0,00	0,00	0,00
1329.00.0.0-	OUTROS VALORES MOBILIÁRIOS	0,00	0,00	0,00	0,00	0,00	0,00	0,00
1329.00.1.0-	OUTROS VALORES MOBILIÁRIOS	0,00	0,00	0,00	0,00	0,00	0,00	0,00
1329.00.1.1-00	OUTRAS RECEITAS DE VALORES MOBILIÁRIOS	0,00	0,00	0,00	0,00	0,00	0,00	0,00
1600.00.0.0-	RECEITA DE SERVIÇOS	61.000,00	5.083,33	5.083,33	5.083,33	5.083,33	5.083,33	5.083,33
1610.00.0.0-	SERVIÇOS ADMINISTRATIVOS E COMERCIAIS GERAIS	60.000,00	5.000,00	5.000,00	5.000,00	5.000,00	5.000,00	5.000,00
1610.02.0.0-	INSCRIÇÃO EM CONCURSOS E PROCESSOS SELETIVOS	60.000,00	5.000,00	5.000,00	5.000,00	5.000,00	5.000,00	5.000,00
1610.02.1.0-	INSCRIÇÃO EM CONCURSOS E PROCESSOS SELETIVOS	60.000,00	5.000,00	5.000,00	5.000,00	5.000,00	5.000,00	5.000,00
1610.02.1.1-00	Inscrição em Concursos e Processos Seletivos - Principal	60.000,00	5.000,00	5.000,00	5.000,00	5.000,00	5.000,00	5.000,00
1690.00.0.0-	OUTROS SERVIÇOS	1.000,00	83,33	83,33	83,33	83,33	83,33	83,33
1690.99.0.0-	OUTROS SERVIÇOS	1.000,00	83,33	83,33	83,33	83,33	83,33	83,33
1690.99.1.0-	OUTROS SERVIÇOS	1.000,00	83,33	83,33	83,33	83,33	83,33	83,33
1690.99.1.1-01	Outros Serviços	1.000,00	83,33	83,33	83,33	83,33	83,33	83,33
1700.00.0.0-	TRANSFERÊNCIAS CORRENTES	23.599.500,00	1.966.625,00	1.966.625,00	1.966.625,00	1.966.625,00	1.966.625,00	1.966.625,00
1710.00.0.0-	TRANSFERÊNCIAS DA UNIÃO E DE SUAS ENTIDADES	14.475.500,00	1.206.291,67	1.206.291,67	1.206.291,67	1.206.291,67	1.206.291,67	1.206.291,67

*RAIMUNDO NONATO COSTA*

*FRANCISCO RAWRIVAN DE MOURA COSTA*

*JOZIEL CUSTODIO RIBEIRO*

RAIMUNDO NONATO COSTA  
PREFEITO MUNICIPAL

FRANCISCO RAWRIVAN DE MOURA COSTA  
SECRETÁRIO MUNICIPAL DE FINANÇAS

JOZIEL CUSTODIO RIBEIRO  
CONTROLADOR INTERNO

CONTABILIZE

www.simplesinformatica.com

NAZARÉ DO PIAUÍ

PROGRAMAÇÃO FINANCEIRA





Estado do Piauí  
PREFEITURA MUNICIPAL DE NAZARE DO PIAUÍ  
C.N.P.J: 06.554.141/0001-32  
Anexos da LRF  
PROGRAMAÇÃO FINANCEIRA MENSAL DA RECEITA

Página: 6/14  
LEI 4.320/64  
Exercício Base: 2020  
R\$ 1,00

CÓDIGO	TÍTULO DA RECEITA	TOT. PREVISTO	Janeiro Julho	Fevereiro Agosto	Março Setembro	Abril Outubro	Maior Novembro	Junho Dezembro
1718.00.0.0-	TRANSFERÊNCIAS DA UNIÃO - ESPECÍFICAS DE ESTADOS, DF E MUNICÍPIOS	14.475.500,00	1.206.291,67	1.206.291,67	1.206.291,67	1.206.291,67	1.206.291,67	1.206.291,67
1718.01.0.0-	PARTICIPAÇÃO NA RECEITA DA UNIÃO	8.920.000,00	743.333,33	743.333,33	743.333,33	743.333,33	743.333,33	743.333,33
1718.01.2.0-	COTA-PARTE DO FUNDO DE PARTICIPAÇÃO DOS MUNICÍPIOS - COTA MENSAL	8.200.000,00	683.333,33	683.333,33	683.333,33	683.333,33	683.333,33	683.333,33
1718.01.2.1-00	COTA-PARTE FFM	8.200.000,00	683.333,33	683.333,33	683.333,33	683.333,33	683.333,33	683.333,33
1718.01.3.0-	COTA-PARTE DO FUNDO DE PARTICIPAÇÃO DOS MUNICÍPIOS - 1% COTA ENTREGUE NO MÊS DE DEZEMBRO	360.000,00	30.000,00	30.000,00	30.000,00	30.000,00	30.000,00	30.000,00
1718.01.3.1-00	COTA-PARTE FFM - 1% COTA DEZEMBRO	360.000,00	30.000,00	30.000,00	30.000,00	30.000,00	30.000,00	30.000,00
1718.01.4.0-	COTA-PARTE DO FUNDO DE PARTICIPAÇÃO DOS MUNICÍPIOS - 1% COTA ENTREGUE NO MÊS DE JULHO	350.000,00	29.166,67	29.166,67	29.166,67	29.166,67	29.166,67	29.166,67
1718.01.4.1-00	COTA-PARTE FFM - 1% COTA JULHO	350.000,00	29.166,67	29.166,67	29.166,67	29.166,67	29.166,67	29.166,67
1718.01.5.0-	COTA-PARTE DO IMPOSTO SOBRE A PROPRIEDADE TERRITORIAL RURAL	10.000,00	833,33	833,33	833,33	833,33	833,33	833,33
1718.01.5.1-00	COTA-PARTE ITR	10.000,00	833,33	833,33	833,33	833,33	833,33	833,33
1718.02.0.0-	TRANSFERÊNCIA DA COMPENSAÇÃO FINANCEIRA PELA EXPLORAÇÃO DE RECURSOS NATURAIS	160.000,00	13.333,33	13.333,33	13.333,33	13.333,33	13.333,33	13.333,33
1718.02.2.0-	COTA-PARTE DA COMPENSAÇÃO FINANCEIRA DE RECURSOS MINERAIS - CFEM	5.000,00	416,67	416,67	416,67	416,67	416,67	416,67
1718.02.2.1-00	COTA-PARTE DA COMPENS. FINANC. RECURSOS MINERAIS - CFEM	5.000,00	416,67	416,67	416,67	416,67	416,67	416,67
1718.02.6.0-	COTA-PARTE DO FUNDO ESPECIAL DO PETRÓLEO - FEP	150.000,00	12.500,00	12.500,00	12.500,00	12.500,00	12.500,00	12.500,00
1718.02.6.1-00	COTA-PARTE DO FUNDO ESPECIAL DO PETRÓLEO - FEP	150.000,00	12.500,00	12.500,00	12.500,00	12.500,00	12.500,00	12.500,00
1718.02.9.0-	OUTRAS TRANSFERÊNCIAS DECORRENTES DE COMPENSAÇÃO FINANCEIRA PELA EXPLORAÇÃO DE RECURSOS NATURAIS	5.000,00	416,67	416,67	416,67	416,67	416,67	416,67
1718.02.9.1-00	OUTRAS TRANSF. COMPENS. FINANCEIRA-EXPLOR. RECURS. NATURAIS	5.000,00	416,67	416,67	416,67	416,67	416,67	416,67
1718.03.0.0-	TRANSFERÊNCIA DE RECURSOS DO SISTEMA ÚNICO DE SAÚDE - SUS - REPASSES FUNDO A FUNDO BLOCO CUSTEIO DAS	2.612.500,00	217.708,33	217.708,33	217.708,33	217.708,33	217.708,33	217.708,33
1718.03.1.0-	TRANSFERÊNCIA DE RECURSOS DO SUS - ATENÇÃO BÁSICA	2.370.000,00	197.500,00	197.500,00	197.500,00	197.500,00	197.500,00	197.500,00
1718.03.1.1-01	TRANSFERÊNCIA DE RECURSOS SUS - PAB FIXO	370.000,00	30.833,33	30.833,33	30.833,33	30.833,33	30.833,33	30.833,33
1718.03.1.1-02	TRANSFERÊNCIA DE RECURSOS SUS - PAB VARIÁVEL	1.400.000,00	116.666,67	116.666,67	116.666,67	116.666,67	116.666,67	116.666,67
1718.03.1.1-03	TRANSFERÊNCIA DE RECURSOS SUS - PSB	0,00	0,00	0,00	0,00	0,00	0,00	0,00
1718.03.1.1-04	TRANSFERÊNCIA DE RECURSOS SUS - PACS	600.000,00	50.000,00	50.000,00	50.000,00	50.000,00	50.000,00	50.000,00

*Raimundo Nonato Costa*

*Francisco Rawrivan de Moura Costa*

*Joziel Custodio Ribeiro*

RAIMUNDO NONATO COSTA  
PREFEITO MUNICIPAL

FRANCISCO RAWRIVAN DE MOURA COSTA  
SECRETÁRIO MUNICIPAL DE FINANÇAS

JOZIEL CUSTODIO RIBEIRO  
CONTROLADOR INTERNO



Estado do Piauí  
PREFEITURA MUNICIPAL DE NAZARE DO PIAUI  
C.N.P.J: 06.554.141/0001-32  
Anexos da LRF  
PROGRAMAÇÃO FINANCEIRA MENSAL DA RECEITA

Página: 7/14  
LEI 4.320/64  
Exercício Base: 2020  
R\$ 1,00

CÓDIGO	TÍTULO DA RECEITA	TOT. PREVISTO	Janeiro Julho	Fevereiro Agosto	Março Setembro	Abril Outubro	Maió Novembro	Junho Dezembro
1718.03.1.1-05	TRANSFERÊNCIA DE RECURSOS SUS - MEDIA E ALTA COMPLEXIDADE - MAC	0,00	0,00	0,00	0,00	0,00	0,00	0,00
1718.03.1.1-06	TRANSFERÊNCIA DE RECURSOS SUS - BLVGS	0,00	0,00	0,00	0,00	0,00	0,00	0,00
1718.03.1.1-07	TRANSFERÊNCIA DE RECURSOS SUS - FARMÁCIA BÁSICA	0,00	0,00	0,00	0,00	0,00	0,00	0,00
1718.03.1.1-12	TRANSFERÊNCIA DE RECURSOS SUS - PMAQ	0,00	0,00	0,00	0,00	0,00	0,00	0,00
1718.03.1.1-15	TRANSFERÊNCIA DE RECURSOS SUS- NASF	0,00	0,00	0,00	0,00	0,00	0,00	0,00
1718.03.1.1-99	OUTRAS TRANSFERÊNCIA DE RECURSOS DOS SUS	0,00	0,00	0,00	0,00	0,00	0,00	0,00
1718.03.2.0-	TRANSFERÊNCIA DE RECURSOS DO SUS - ATENÇÃO DE MÉDIA E ALTA COMPLEXIDADE AMBULATORIAL E HOSPITALAR	1.000,00	83,33	83,33	83,33	83,33	83,33	83,33
1718.03.2.1-00	Transferência de Recursos do SUS - Atenção de Média e Alta Complexidade Ambulatorial e Hospitalar -	1.000,00	83,33	83,33	83,33	83,33	83,33	83,33
1718.03.3.0-	TRANSFERÊNCIA DE RECURSOS DO SUS - VIGILÂNCIA EM SAÚDE	85.000,00	7.083,33	7.083,33	7.083,33	7.083,33	7.083,33	7.083,33
1718.03.3.1-00	TRANSFERENCIA DE RECURSOS SUS - Vigilância em Saúde - Principal	85.000,00	7.083,33	7.083,33	7.083,33	7.083,33	7.083,33	7.083,33
1718.03.4.0-	TRANSFERÊNCIA DE RECURSOS DO SUS - ASSISTÊNCIA FARMACÉUTICA	100.000,00	8.333,33	8.333,33	8.333,33	8.333,33	8.333,33	8.333,33
1718.03.4.1-00	Transferência de Recursos do SUS - Assistência Farmacéutica - Principa	100.000,00	8.333,33	8.333,33	8.333,33	8.333,33	8.333,33	8.333,33
1718.03.9.0-	TRANSFERÊNCIA DE RECURSOS DO SUS - OUTROS PROGRAMAS FINANCIADOS POR TRANSFERÊNCIAS FUNDO A FUNDO	56.500,00	4.708,33	4.708,33	4.708,33	4.708,33	4.708,33	4.708,33
1718.03.9.1-00	Transferência de Recursos do SUS - Outros FUNDO A FUNDO	56.500,00	4.708,33	4.708,33	4.708,33	4.708,33	4.708,33	4.708,33
1718.04.0.0-	TRANSFERÊNCIAS DE RECURSOS DO SISTEMA ÚNICO DE SAÚDE - SUS - BLOCO INVESTIMENTOS NA REDE DE SERVIÇOS	0,00	0,00	0,00	0,00	0,00	0,00	0,00
1718.04.1.0-	TRANSFERÊNCIAS DE RECURSOS DO SISTEMA ÚNICO DE SAÚDE - SUS DESTINADOS À ATENÇÃO BÁSICA	0,00	0,00	0,00	0,00	0,00	0,00	0,00
1718.04.1.1-01	COMPONENTE - SERVIÇO DE CONVIVENCIA E FORTALECIMENTO DE VINCULOS	0,00	0,00	0,00	0,00	0,00	0,00	0,00
1718.04.1.1-02	COMPONENTE - ÍNDICE DE GESTÃO DESCENTRALIZADA DO SUAS	0,00	0,00	0,00	0,00	0,00	0,00	0,00
1718.04.1.1-03	COMPONENTE - ÍNDICE DE GESTÃO DESCENTRALIZADA - IGDBF	0,00	0,00	0,00	0,00	0,00	0,00	0,00
1718.04.1.1-04	COMPONENTE - PISO BÁSICO FIXO - PBF	0,00	0,00	0,00	0,00	0,00	0,00	0,00
1718.04.1.1-05	COMPONENTE - PROGRAMA PRIMEIRA INFANCIA NO SUAS	0,00	0,00	0,00	0,00	0,00	0,00	0,00
1718.04.1.1-06	COMPONENTE - BPC NA ESCOLA	0,00	0,00	0,00	0,00	0,00	0,00	0,00
1718.04.1.1-99	OUTRAS TRANSFERÊNCIAS DE RECURSOS DO FNAS	0,00	0,00	0,00	0,00	0,00	0,00	0,00

*Reato*

*FRANCISCO*

*Joziel Custodio Ribeiro*

RAIMUNDO NONATO COSTA  
PREFEITO MUNICIPAL

FRANCISCO RAWRIVAN DE MOURA COSTA  
SECRETÁRIO MUNICIPAL DE FINANÇAS

JOZIEL CUSTODIO RIBEIRO  
CONTROLADOR INTERNO

CONTABILIZE

www.simplesinformatica.com

NAZARÉ DO PIAUÍ

PROGRAMAÇÃO FINANCEIRA





Estado do Piauí  
PREFEITURA MUNICIPAL DE NAZARE DO PIAUÍ  
C.N.P.J: 06.554.141/0001-32  
Anexos da LRF  
PROGRAMAÇÃO FINANCEIRA MENSAL DA RECEITA

Página: 8/14  
LEI 4.320/64  
Exercício Base: 2020  
R\$ 1,00

CÓDIGO	TÍTULO DA RECEITA	TOT. PREVISTO	Janeiro Julho	Fevereiro Agosto	Março Setembro	Abril Outubro	Maió Novembro	Junho Dezembro
1718.05.0.0-	TRANSFERÊNCIAS DE RECURSOS DO FUNDO NACIONAL DO DESENVOLVIMENTO DA EDUCAÇÃO - FNDE	705.000,00	58.750,00	58.750,00	58.750,00	58.750,00	58.750,00	58.750,00
1718.05.1.0-	TRANSFERÊNCIAS DO SALÁRIO-EDUCAÇÃO	140.000,00	11.666,67	11.666,67	11.666,67	11.666,67	11.666,67	11.666,67
1718.05.1.1-00	TRANSFERÊNCIAS DO SALÁRIO-EDUCAÇÃO	140.000,00	11.666,67	11.666,67	11.666,67	11.666,67	11.666,67	11.666,67
1718.05.2.0-	TRANSFERÊNCIAS DIRETAS DO FNDE REFERENTES AO PROGRAMA DINHEIRO DIRETO NA ESCOLA - PDDE	15.000,00	1.250,00	1.250,00	1.250,00	1.250,00	1.250,00	1.250,00
1718.05.2.1-00	TRANSF.FNDE AO PROGRAMA DINHEIRO DIRETO NA ESCOLA- PDDE	15.000,00	1.250,00	1.250,00	1.250,00	1.250,00	1.250,00	1.250,00
1718.05.3.0-	TRANSFERÊNCIAS DIRETAS DO FNDE REFERENTES AO PROGRAMA NACIONAL DE ALIMENTAÇÃO ESCOLAR - PNAE	300.000,00	25.000,00	25.000,00	25.000,00	25.000,00	25.000,00	25.000,00
1718.05.3.1-00	TRANSF.FNDE PROGRAMA NACIONAL DE ALIMENTAÇÃO-PNAE	300.000,00	25.000,00	25.000,00	25.000,00	25.000,00	25.000,00	25.000,00
1718.05.4.0-	TRANSFERÊNCIAS DIRETAS DO FNDE REFERENTES AO PROGRAMA NACIONAL DE APOIO AO TRANSPORTE DO ESCOLAR - P	150.000,00	12.500,00	12.500,00	12.500,00	12.500,00	12.500,00	12.500,00
1718.05.4.1-00	TRANSF.FNDE PROGRAMA NACIONAL TRANSPORTE ESCOLAR-PNATE	150.000,00	12.500,00	12.500,00	12.500,00	12.500,00	12.500,00	12.500,00
1718.05.9.0-	OUTRAS TRANSFERÊNCIAS DIRETAS DO FUNDO NACIONAL DO DESENVOLVIMENTO DA EDUCAÇÃO - FNDE	100.000,00	8.333,33	8.333,33	8.333,33	8.333,33	8.333,33	8.333,33
1718.05.9.1-99	OUTRAS TRANSF.FUNDO NAC.DESENV.EDUCAÇÃO-FNDE	100.000,00	8.333,33	8.333,33	8.333,33	8.333,33	8.333,33	8.333,33
1718.06.0.0-	TRANSFERÊNCIA FINANCEIRA DO ICMS - DESONERAÇÃO - L.C. Nº 87/96	3.000,00	250,00	250,00	250,00	250,00	250,00	250,00
1718.06.1.0-	TRANSFERÊNCIA FINANCEIRA DO ICMS - DESONERAÇÃO - L.C. Nº 87/96	3.000,00	250,00	250,00	250,00	250,00	250,00	250,00
1718.06.1.1-00	TRANSF.FINANCEIRA DO ICMS- DESONERAÇÃO - L.C. Nº 87/96	3.000,00	250,00	250,00	250,00	250,00	250,00	250,00
1718.09.0.0-	TRANSFERÊNCIAS DE RECURSOS DE COMPLEMENTAÇÃO DA UNIÃO AO FUNDO DE MANUTENÇÃO E DESENVOLVIMENTO DA ED	1.500.000,00	125.000,00	125.000,00	125.000,00	125.000,00	125.000,00	125.000,00
1718.09.1.0-	TRANSFERÊNCIAS DE RECURSOS DA COMPLEMENTAÇÃO DA UNIÃO AO FUNDO DE MANUTENÇÃO E DESENVOLVIMENTO DA ED	1.500.000,00	125.000,00	125.000,00	125.000,00	125.000,00	125.000,00	125.000,00
1718.09.1.1-00	Transferências de Recursos da Complementação da União ao Fundo de Manu	1.500.000,00	125.000,00	125.000,00	125.000,00	125.000,00	125.000,00	125.000,00
1718.10.0.0-	TRANSFERÊNCIAS DE CONVÊNIOS DA UNIÃO E DE SUAS ENTIDADES	0,00	0,00	0,00	0,00	0,00	0,00	0,00
1718.10.1.0-	TRANSFERÊNCIAS DE CONVÊNIOS DA UNIÃO PARA O SISTEMA ÚNICO DE SAÚDE - SUS	0,00	0,00	0,00	0,00	0,00	0,00	0,00
1718.10.1.1-00	TRANSF.CONVÊNIOS UNIÃO P/ O SUS	0,00	0,00	0,00	0,00	0,00	0,00	0,00
1718.10.2.0-	TRANSFERÊNCIAS DE CONVÊNIOS DA UNIÃO DESTINADAS A PROGRAMAS DE EDUCAÇÃO	0,00	0,00	0,00	0,00	0,00	0,00	0,00
1718.10.2.1-00	TRANSF.CONVÊNIOS DA UNIÃO A PROGRAMAS EDUCAÇÃO	0,00	0,00	0,00	0,00	0,00	0,00	0,00
1718.10.5.0-	TRANSFERÊNCIAS DE CONVÊNIOS DA UNIÃO DESTINADAS A PROGRAMAS DE SANEAMENTO BÁSICO	0,00	0,00	0,00	0,00	0,00	0,00	0,00

*Reato*

*Francisco Rawrivan de Moura Costa*

*Joziel Custodio Ribeiro*

RAIMUNDO NONATO COSTA  
PREFEITO MUNICIPAL

FRANCISCO RAWRIVAN DE MOURA COSTA  
SECRETÁRIO MUNICIPAL DE FINANÇAS

JOZIEL CUSTODIO RIBEIRO  
CONTROLADOR INTERNO





Estado do Piauí  
PREFEITURA MUNICIPAL DE NAZARE DO PIAUI  
C.N.P.J: 06.554.141/0001-32  
Anexos da LRF  
PROGRAMAÇÃO FINANCEIRA MENSAL DA RECEITA

Página: 9/14  
LEI 4.320/64  
Exercício Base: 2020

R\$ 1,00

CÓDIGO	TÍTULO DA RECEITA	TOT. PREVISTO	Janeiro Julho	Fevereiro Agosto	Março Setembro	Abril Outubro	Maiο Novembro	Junho Dezembro
1718.10.5.1-00	TRANSF.CONV.UNIÃO A PROGRAMAS DE SANEAMENTO BÁSICO	0,00	0,00	0,00	0,00	0,00	0,00	0,00
			0,00	0,00	0,00	0,00	0,00	0,00
1718.10.9.0-	OUTRAS TRANSFERÊNCIAS DE CONVÊNIOS DA UNIÃO	0,00	0,00	0,00	0,00	0,00	0,00	0,00
			0,00	0,00	0,00	0,00	0,00	0,00
1718.10.9.1-00	OUTRAS TRANSFERÊNCIAS DE CONVÊNIOS DA UNIÃO	0,00	0,00	0,00	0,00	0,00	0,00	0,00
			0,00	0,00	0,00	0,00	0,00	0,00
1718.12.0.0-	TRANSFERÊNCIAS DE RECURSOS DO FUNDO NACIONAL DE ASSISTÊNCIA SOCIAL - FNAS	565.000,00	47.083,33	47.083,33	47.083,33	47.083,33	47.083,33	47.083,33
			47.083,33	47.083,33	47.083,33	47.083,33	47.083,33	47.083,37
1718.12.1.0-	TRANSFERÊNCIAS DE RECURSOS DO FUNDO NACIONAL DE ASSISTÊNCIA SOCIAL - FNAS	565.000,00	47.083,33	47.083,33	47.083,33	47.083,33	47.083,33	47.083,33
			47.083,33	47.083,33	47.083,33	47.083,33	47.083,33	47.083,37
1718.12.1.1-00	Transferências de Recursos do FNAS	565.000,00	47.083,33	47.083,33	47.083,33	47.083,33	47.083,33	47.083,33
			47.083,33	47.083,33	47.083,33	47.083,33	47.083,33	47.083,37
1718.99.0.0-	OUTRAS TRANSFERÊNCIAS DA UNIÃO	10.000,00	833,33	833,33	833,33	833,33	833,33	833,33
			833,33	833,33	833,33	833,33	833,33	833,37
1718.99.1.0-	OUTRAS TRANSFERÊNCIAS DA UNIÃO	10.000,00	833,33	833,33	833,33	833,33	833,33	833,33
			833,33	833,33	833,33	833,33	833,33	833,37
1718.99.1.1-00	Outras Transferências da União - Principal	10.000,00	833,33	833,33	833,33	833,33	833,33	833,33
			833,33	833,33	833,33	833,33	833,33	833,37
1720.00.0.0-	TRANSFERÊNCIAS DOS ESTADOS E DO DISTRITO FEDERAL E DE SUAS ENTIDADES	2.624.000,00	218.666,67	218.666,67	218.666,67	218.666,67	218.666,67	218.666,67
			218.666,67	218.666,67	218.666,67	218.666,67	218.666,67	218.666,63
1728.00.0.0-	TRANSFERÊNCIAS DOS ESTADOS - ESPECÍFICAS DE ESTADOS, DF E MUNICÍPIOS	2.624.000,00	218.666,67	218.666,67	218.666,67	218.666,67	218.666,67	218.666,67
			218.666,67	218.666,67	218.666,67	218.666,67	218.666,67	218.666,63
1728.01.0.0-	PARTICIPAÇÃO NA RECEITA DOS ESTADOS	1.684.000,00	140.333,33	140.333,33	140.333,33	140.333,33	140.333,33	140.333,33
			140.333,33	140.333,33	140.333,33	140.333,33	140.333,33	140.333,37
1728.01.1.0-	COTA-PARTE DO ICMS	1.500.000,00	125.000,00	125.000,00	125.000,00	125.000,00	125.000,00	125.000,00
			125.000,00	125.000,00	125.000,00	125.000,00	125.000,00	125.000,00
1728.01.1.1-00	COTA-PARTE DO ICMS - PRINCIPAL	1.500.000,00	125.000,00	125.000,00	125.000,00	125.000,00	125.000,00	125.000,00
			125.000,00	125.000,00	125.000,00	125.000,00	125.000,00	125.000,00
1728.01.2.0-	COTA-PARTE DO IPVA	150.000,00	12.500,00	12.500,00	12.500,00	12.500,00	12.500,00	12.500,00
			12.500,00	12.500,00	12.500,00	12.500,00	12.500,00	12.500,00
1728.01.2.1-00	COTA-PARTE DO IPVA - PRINCIPAL	150.000,00	12.500,00	12.500,00	12.500,00	12.500,00	12.500,00	12.500,00
			12.500,00	12.500,00	12.500,00	12.500,00	12.500,00	12.500,00
1728.01.3.0-	COTA-PARTE DO IPI - MUNICÍPIOS	2.000,00	166,67	166,67	166,67	166,67	166,67	166,67
			166,67	166,67	166,67	166,67	166,67	166,63
1728.01.3.1-00	COTA-PARTE DO IPI - MUNICÍPIOS - PRINCIPAL	2.000,00	166,67	166,67	166,67	166,67	166,67	166,67
			166,67	166,67	166,67	166,67	166,67	166,63
1728.01.4.0-	COTA-PARTE DA CONTRIBUIÇÃO DE INTERVENÇÃO NO DOMÍNIO ECONÔMICO	30.000,00	2.500,00	2.500,00	2.500,00	2.500,00	2.500,00	2.500,00
			2.500,00	2.500,00	2.500,00	2.500,00	2.500,00	2.500,00
1728.01.4.1-00	COTA-PARTE DA CONTRIB. INTERVENÇÃO NO DOMÍNIO ECONÔMICO - PRINCIPAL	30.000,00	2.500,00	2.500,00	2.500,00	2.500,00	2.500,00	2.500,00
			2.500,00	2.500,00	2.500,00	2.500,00	2.500,00	2.500,00
1728.01.9.0-	OUTRAS TRANSFERÊNCIAS DOS ESTADOS	2.000,00	166,67	166,67	166,67	166,67	166,67	166,67
			166,67	166,67	166,67	166,67	166,67	166,63
1728.01.9.1-00	Outras Transferências dos Estados - Principal	2.000,00	166,67	166,67	166,67	166,67	166,67	166,67
			166,67	166,67	166,67	166,67	166,67	166,63
1728.03.0.0-	TRANSFERÊNCIA DE RECURSOS DO ESTADO PARA PROGRAMAS DE SAÚDE - REPASSE FUNDO A FUNDO	790.000,00	65.833,33	65.833,33	65.833,33	65.833,33	65.833,33	65.833,33
			65.833,33	65.833,33	65.833,33	65.833,33	65.833,33	65.833,37

*Reato*

*FRANCISCO RAWRIVAN DE MOURA COSTA*

*Joziel Custodio Ribeiro*

RAIMUNDO NONATO COSTA  
PREFEITO MUNICIPAL

FRANCISCO RAWRIVAN DE MOURA COSTA  
SECRETÁRIO MUNICIPAL DE FINANÇAS

JOZIEL CUSTODIO RIBEIRO  
CONTROLADOR INTERNO

CONTABILIZE

www.simplesinformatica.com

NAZARÉ DO PIAUÍ

PROGRAMAÇÃO FINANCEIRA



Estado do Piauí  
PREFEITURA MUNICIPAL DE NAZARE DO PIAUÍ  
C.N.P.J: 06.554.141/0001-32  
Anexos da LRF  
PROGRAMAÇÃO FINANCEIRA MENSAL DA RECEITA

Página: 10/14  
LEI 4.320/64  
Exercício Base: 2020  
R\$ 1,00

CÓDIGO	TÍTULO DA RECEITA	TOT. PREVISTO	Janeiro Julho	Fevereiro Agosto	Março Setembro	Abril Outubro	Maior Novembro	Junho Dezembro
1728.03.1.0-	TRANSFERÊNCIA DE RECURSOS DO ESTADO PARA PROGRAMAS DE SAÚDE - REPASSE FUNDO A FUNDO	790.000,00	65.833,33	65.833,33	65.833,33	65.833,33	65.833,33	65.833,33
1728.03.1.1-00	TRANSF.RECUR.ESTADO P/PROGR. SAÚDE-REPASSE FUNDO A FUNDO	790.000,00	65.833,33	65.833,33	65.833,33	65.833,33	65.833,33	65.833,33
1728.07.0.0-	TRANSFERÊNCIAS DE ESTADOS DESTINADAS À ASSISTÊNCIA SOCIAL	0,00	0,00	0,00	0,00	0,00	0,00	0,00
1728.07.1.0-	TRANSFERÊNCIAS DE ESTADOS DESTINADAS À ASSISTÊNCIA SOCIAL	0,00	0,00	0,00	0,00	0,00	0,00	0,00
1728.07.1.1-00	Transferências de Estados destinadas à Assistência Social - Principal	0,00	0,00	0,00	0,00	0,00	0,00	0,00
1728.10.0.0-	TRANSFERÊNCIA DE CONVÊNIO DOS ESTADOS E DO DISTRITO FEDERAL E DE SUAS ENTIDADES	150.000,00	12.500,00	12.500,00	12.500,00	12.500,00	12.500,00	12.500,00
1728.10.1.0-	TRANSFERÊNCIAS DE CONVÊNIO DOS ESTADOS PARA O SISTEMA ÚNICO DE SAÚDE - SUS	0,00	0,00	0,00	0,00	0,00	0,00	0,00
1728.10.1.1-00	TRANSF.CONV.ESTADO P/ O SUS	0,00	0,00	0,00	0,00	0,00	0,00	0,00
1728.10.2.0-	TRANSFERÊNCIAS DE CONVÊNIO DOS ESTADOS DESTINADAS A PROGRAMAS DE EDUCAÇÃO	150.000,00	12.500,00	12.500,00	12.500,00	12.500,00	12.500,00	12.500,00
1728.10.2.1-00	TRANSF.CONV.ESTADO A PROGRAMAS DE EDUCAÇÃO	150.000,00	12.500,00	12.500,00	12.500,00	12.500,00	12.500,00	12.500,00
1728.10.9.0-	OUTRAS TRANSFERÊNCIAS DE CONVÊNIO DOS ESTADOS	0,00	0,00	0,00	0,00	0,00	0,00	0,00
1728.10.9.1-99	OUTRAS TRANSFERÊNCIAS DE CONVÊNIO DO ESTADO	0,00	0,00	0,00	0,00	0,00	0,00	0,00
1750.00.0.0-	TRANSFERÊNCIAS DE OUTRAS INSTITUIÇÕES PÚBLICAS	6.500.000,00	541.666,67	541.666,67	541.666,67	541.666,67	541.666,67	541.666,67
1758.00.0.0-	TRANSFERÊNCIAS DE OUTRAS INSTITUIÇÕES PÚBLICAS - ESPECÍFICAS DE ESTADOS, DF E MUNICÍPIOS	6.500.000,00	541.666,67	541.666,67	541.666,67	541.666,67	541.666,67	541.666,67
1758.01.0.0-	TRANSFERÊNCIAS DE RECURSOS DO FUNDO DE MANUTENÇÃO E DESENVOLVIMENTO DA EDUCAÇÃO BÁSICA E DE VALORIZAÇÃO	6.500.000,00	541.666,67	541.666,67	541.666,67	541.666,67	541.666,67	541.666,67
1758.01.1.0-	TRANSFERÊNCIAS DE RECURSOS DO FUNDO DE MANUTENÇÃO E DESENVOLVIMENTO DA EDUCAÇÃO BÁSICA E DE VALORIZAÇÃO	6.500.000,00	541.666,67	541.666,67	541.666,67	541.666,67	541.666,67	541.666,67
1758.01.1.1-00	TRANSF.RECURSOS DO FUNDO DE MANUTENÇÃO E DESENVOLVIMENTO	6.500.000,00	541.666,67	541.666,67	541.666,67	541.666,67	541.666,67	541.666,67
1758.01.2.1-00	TRANSF RECUR.COMPLEMENTAÇÃO DA UNIÃO - FUNDEB	0,00	0,00	0,00	0,00	0,00	0,00	0,00
1900.00.0.0-	OUTRAS RECEITAS CORRENTES	290.000,00	24.166,67	24.166,67	24.166,67	24.166,67	24.166,67	24.166,67
1920.00.0.0-	INDENIZAÇÕES, RESTITUIÇÕES E RESSARCIMENTOS	0,00	0,00	0,00	0,00	0,00	0,00	0,00
1921.00.0.0-	INDENIZAÇÕES	0,00	0,00	0,00	0,00	0,00	0,00	0,00
1921.99.0.0-	OUTRAS INDENIZAÇÕES	0,00	0,00	0,00	0,00	0,00	0,00	0,00
1921.99.1.0-	OUTRAS INDENIZAÇÕES	0,00	0,00	0,00	0,00	0,00	0,00	0,00

*Raimundo Nonato Costa*

*Francisco Rawrivan de Moura Costa*

*Joziel Custodio Ribeiro*

RAIMUNDO NONATO COSTA  
PREFEITO MUNICIPAL

FRANCISCO RAWRIVAN DE MOURA COSTA  
SECRETÁRIO MUNICIPAL DE FINANÇAS

JOZIEL CUSTODIO RIBEIRO  
CONTROLADOR INTERNO





Estado do Piauí  
PREFEITURA MUNICIPAL DE NAZARE DO PIAUI  
C.N.P.J: 06.554.141/0001-32  
Anexos da LRF  
PROGRAMAÇÃO FINANCEIRA MENSAL DA RECEITA

Página: 11/14  
LEI 4.320/64  
Exercício Base: 2020

R\$ 1,00

CÓDIGO	TÍTULO DA RECEITA	TOT. PREVISTO	Janeiro Julho	Fevereiro Agosto	Março Setembro	Abril Outubro	Maiο Novembro	Junho Dezembro
1921.99.1.1-00	Outras Indenizações - Principal	0,00	0,00	0,00	0,00	0,00	0,00	0,00
1922.00.0.0-	RESTITUIÇÕES	0,00	0,00	0,00	0,00	0,00	0,00	0,00
1922.99.0.0-	OUTRAS RESTITUIÇÕES	0,00	0,00	0,00	0,00	0,00	0,00	0,00
1922.99.1.0-	OUTRAS RESTITUIÇÕES	0,00	0,00	0,00	0,00	0,00	0,00	0,00
1922.99.1.1-04	OUTRAS RESTITUIÇÕES - PRINCIPAL	0,00	0,00	0,00	0,00	0,00	0,00	0,00
1990.00.0.0-	DEMAIS RECEITAS CORRENTES	290.000,00	24.166,67	24.166,67	24.166,67	24.166,67	24.166,67	24.166,67
1990.99.0.0-	OUTRAS RECEITAS	290.000,00	24.166,67	24.166,67	24.166,67	24.166,67	24.166,67	24.166,67
1990.99.2.0-	OUTRAS RECEITAS - FINANCEIRAS	290.000,00	24.166,67	24.166,67	24.166,67	24.166,67	24.166,67	24.166,67
1990.99.2.1-00	Outras Receitas - Financeiras - Principal	290.000,00	24.166,67	24.166,67	24.166,67	24.166,67	24.166,67	24.166,67
2000.00.0.0-	RECEITAS DE CAPITAL	2.705.000,00	225.416,67	225.416,67	225.416,67	225.416,67	225.416,67	225.416,67
2100.00.0.0-	OPERAÇÕES DE CRÉDITO	0,00	0,00	0,00	0,00	0,00	0,00	0,00
2110.00.0.0-	OPERAÇÕES DE CRÉDITO - MERCADO INTERNO	0,00	0,00	0,00	0,00	0,00	0,00	0,00
2119.00.0.0-	OUTRAS OPERAÇÕES DE CRÉDITO - MERCADO INTERNO	0,00	0,00	0,00	0,00	0,00	0,00	0,00
2119.00.1.0-	OUTRAS OPERAÇÕES DE CRÉDITO - MERCADO INTERNO	0,00	0,00	0,00	0,00	0,00	0,00	0,00
2119.00.1.1-00	Outras Operações de Crédito - Mercado Interno - Principal	0,00	0,00	0,00	0,00	0,00	0,00	0,00
2200.00.0.0-	ALIENAÇÃO DE BENS	20.000,00	1.666,67	1.666,67	1.666,67	1.666,67	1.666,67	1.666,67
2210.00.0.0-	ALIENAÇÃO DE BENS MÓVEIS	20.000,00	1.666,67	1.666,67	1.666,67	1.666,67	1.666,67	1.666,67
2213.00.0.0-	ALIENAÇÃO DE BENS MÓVEIS E SEMOVENTES	20.000,00	1.666,67	1.666,67	1.666,67	1.666,67	1.666,67	1.666,67
2213.00.1.0-	ALIENAÇÃO DE BENS MÓVEIS E SEMOVENTES	20.000,00	1.666,67	1.666,67	1.666,67	1.666,67	1.666,67	1.666,67
2213.00.1.1-05	ALIENAÇÃO DE BENS MÓVEIS E SEMOVENTES - PRINCIPAL	20.000,00	1.666,67	1.666,67	1.666,67	1.666,67	1.666,67	1.666,67
2220.00.0.0-	ALIENAÇÃO DE BENS IMÓVEIS	0,00	0,00	0,00	0,00	0,00	0,00	0,00
2220.00.1.0-	ALIENAÇÃO DE BENS IMÓVEIS	0,00	0,00	0,00	0,00	0,00	0,00	0,00
2220.00.1.1-00	Alienação de Bens Imóveis - Principal	0,00	0,00	0,00	0,00	0,00	0,00	0,00

*RAIMUNDO NONATO COSTA*

*FRANCISCO RAWRIVAN DE MOURA COSTA*

*JOZIEL CUSTODIO RIBEIRO*

RAIMUNDO NONATO COSTA  
PREFEITO MUNICIPAL

FRANCISCO RAWRIVAN DE MOURA COSTA  
SECRETÁRIO MUNICIPAL DE FINANÇAS

JOZIEL CUSTODIO RIBEIRO  
CONTROLADOR INTERNO

CONTABILIZE

www.simplesinformatica.com

NAZARÉ DO PIAUÍ

PROGRAMAÇÃO FINANCEIRA





Estado do Piauí  
 PREFEITURA MUNICIPAL DE NAZARE DO PIAUÍ  
 C.N.P.J: 06.554.141/0001-32  
 Anexos da LRF  
 PROGRAMAÇÃO FINANCEIRA MENSAL DA RECEITA

Página: 12/14  
 LEI 4.320/64  
 Exercício Base: 2020  
 R\$ 1,00

CÓDIGO	TÍTULO DA RECEITA	TOT. PREVISTO	Janeiro Julho	Fevereiro Agosto	Março Setembro	Abril Outubro	Maior Novembro	Junho Dezembro
2400.00.0.0-	TRANSFERÊNCIAS DE CAPITAL	2.685.000,00	223.750,00	223.750,00	223.750,00	223.750,00	223.750,00	223.750,00
			223.750,00	223.750,00	223.750,00	223.750,00	223.750,00	223.750,00
2410.00.0.0-	TRANSFERÊNCIAS DA UNIÃO E DE SUAS ENTIDADES	1.810.000,00	150.833,33	150.833,33	150.833,33	150.833,33	150.833,33	150.833,33
			150.833,33	150.833,33	150.833,33	150.833,33	150.833,33	150.833,33
2418.00.0.0-	TRANSFERÊNCIAS DA UNIÃO - ESPECÍFICAS DE ESTADOS, DF E MUNICÍPIOS	1.810.000,00	150.833,33	150.833,33	150.833,33	150.833,33	150.833,33	150.833,33
			150.833,33	150.833,33	150.833,33	150.833,33	150.833,33	150.833,33
2418.03.0.0-	TRANSFERÊNCIA DE RECURSOS DO SISTEMA ÚNICO DE SAÚDE - SUS - BLOCO CUSTEIO DAS AÇÕES E SERVIÇOS PÚBLI	300.000,00	25.000,00	25.000,00	25.000,00	25.000,00	25.000,00	25.000,00
			25.000,00	25.000,00	25.000,00	25.000,00	25.000,00	25.000,00
2418.03.1.0-	TRANSFERÊNCIA DE RECURSOS DO SUS - ATENÇÃO BÁSICA	300.000,00	25.000,00	25.000,00	25.000,00	25.000,00	25.000,00	25.000,00
			25.000,00	25.000,00	25.000,00	25.000,00	25.000,00	25.000,00
2418.03.1.1-00	TRANSFERÊNCIA DE RECURSOS DO SUS - PRINCIPAL	300.000,00	25.000,00	25.000,00	25.000,00	25.000,00	25.000,00	25.000,00
			25.000,00	25.000,00	25.000,00	25.000,00	25.000,00	25.000,00
2418.05.0.0-	TRANSFERÊNCIAS DE RECURSOS DESTINADOS A PROGRAMAS DE EDUCAÇÃO	200.000,00	16.666,67	16.666,67	16.666,67	16.666,67	16.666,67	16.666,67
			16.666,67	16.666,67	16.666,67	16.666,67	16.666,67	16.666,67
2418.05.1.0-	PROG. DE APOIO AO TRANSP. ESCOLAR PARA EDUCAÇÃO BÁSICA - CAMINHO DA ESCOLA	200.000,00	16.666,67	16.666,67	16.666,67	16.666,67	16.666,67	16.666,67
			16.666,67	16.666,67	16.666,67	16.666,67	16.666,67	16.666,67
2418.05.1.1-00	Transferências de Recursos Destinados a Programas de Educação - Princi	200.000,00	16.666,67	16.666,67	16.666,67	16.666,67	16.666,67	16.666,67
			16.666,67	16.666,67	16.666,67	16.666,67	16.666,67	16.666,67
2418.10.0.0-	TRANSFERÊNCIA DE CONVÊNIO DA UNIÃO E DE SUAS ENTIDADES	1.310.000,00	109.166,67	109.166,67	109.166,67	109.166,67	109.166,67	109.166,67
			109.166,67	109.166,67	109.166,67	109.166,67	109.166,67	109.166,67
2418.10.1.0-	TRANSFERÊNCIAS DE CONVÊNIO DA UNIÃO PARA O SISTEMA ÚNICO DE SAÚDE - SUS	0,00	0,00	0,00	0,00	0,00	0,00	0,00
			0,00	0,00	0,00	0,00	0,00	0,00
2418.10.1.1-00	TRANSF.CONVÊNIO DA UNIÃO PARA O SUS - PRINCIPAL	0,00	0,00	0,00	0,00	0,00	0,00	0,00
			0,00	0,00	0,00	0,00	0,00	0,00
2418.10.2.0-	TRANSFERÊNCIAS DE CONVÊNIO DA UNIÃO DESTINADAS A PROGRAMAS DE EDUCAÇÃO	0,00	0,00	0,00	0,00	0,00	0,00	0,00
			0,00	0,00	0,00	0,00	0,00	0,00
2418.10.2.1-00	TRANSF.CONVÊNIO DA UNIÃO DESTINADAS PROGRAMAS DE EDUCAÇÃO - EDUCAÇÃO	0,00	0,00	0,00	0,00	0,00	0,00	0,00
			0,00	0,00	0,00	0,00	0,00	0,00
2418.10.5.0-	TRANSFERÊNCIAS DE CONVÊNIO DA UNIÃO DESTINADAS A PROGRAMAS DE SANEAMENTO BÁSICO	0,00	0,00	0,00	0,00	0,00	0,00	0,00
			0,00	0,00	0,00	0,00	0,00	0,00
2418.10.5.1-00	TRANSF.CONV.UNIÃO DESTINADAS PROGRAMAS DE SANEAM.BÁSICO	0,00	0,00	0,00	0,00	0,00	0,00	0,00
			0,00	0,00	0,00	0,00	0,00	0,00
2418.10.6.0-	TRANSFERÊNCIAS DE CONVÊNIO DA UNIÃO DESTINADAS A PROGRAMAS DE MEIO AMBIENTE	0,00	0,00	0,00	0,00	0,00	0,00	0,00
			0,00	0,00	0,00	0,00	0,00	0,00
2418.10.6.1-00	TRANSF.CONV.UNIÃO DESTINADOS A PROGR.MEIO AMBIENTE	0,00	0,00	0,00	0,00	0,00	0,00	0,00
			0,00	0,00	0,00	0,00	0,00	0,00
2418.10.7.0-	TRANSFERÊNCIAS DE CONVÊNIO DA UNIÃO DESTINADAS A PROGRAMAS DE INFRAESTRUTURA EM TRANSPORTE	0,00	0,00	0,00	0,00	0,00	0,00	0,00
			0,00	0,00	0,00	0,00	0,00	0,00
2418.10.7.1-00	TRANSF.CONV.UNIÃO DESTINADAS PROGRAMAS INFRA-ESTRUTURA	0,00	0,00	0,00	0,00	0,00	0,00	0,00
			0,00	0,00	0,00	0,00	0,00	0,00
2418.10.9.0-	OUTRAS TRANSFERÊNCIAS DE CONVÊNIO DA UNIÃO	1.310.000,00	109.166,67	109.166,67	109.166,67	109.166,67	109.166,67	109.166,67
			109.166,67	109.166,67	109.166,67	109.166,67	109.166,67	109.166,67
2418.10.9.1-00	OUTRAS TRANSFERÊNCIAS DE CONVÊNIO DA UNIÃO	1.310.000,00	109.166,67	109.166,67	109.166,67	109.166,67	109.166,67	109.166,67
			109.166,67	109.166,67	109.166,67	109.166,67	109.166,67	109.166,67
2420.00.0.0-	TRANSFERÊNCIAS DOS ESTADOS E DO DISTRITO FEDERAL E DE SUAS ENTIDADES	875.000,00	72.916,67	72.916,67	72.916,67	72.916,67	72.916,67	72.916,67
			72.916,67	72.916,67	72.916,67	72.916,67	72.916,67	72.916,67



RAIMUNDO NONATO COSTA  
 PREFEITO MUNICIPAL



FRANCISCO RAWRIVAN DE MOURA COSTA  
 SECRETÁRIO MUNICIPAL DE FINANÇAS



JOZIEL CUSTODIO RIBEIRO  
 CONTROLADOR INTERNO



Estado do Piauí  
PREFEITURA MUNICIPAL DE NAZARE DO PIAUI  
C.N.P.J: 06.554.141/0001-32  
Anexos da LRF  
PROGRAMAÇÃO FINANCEIRA MENSAL DA RECEITA

Página: 13/14  
LEI 4.320/64  
Exercício Base: 2020

R\$ 1,00

CÓDIGO	TÍTULO DA RECEITA	TOT. PREVISTO	Janeiro Julho	Fevereiro Agosto	Março Setembro	Abril Outubro	Maiο Novembro	Junho Dezembro
2428.00.0.0-	TRANSFERÊNCIAS DOS ESTADOS, DISTRITO FEDERAL, E DE SUAS ENTIDADES	875.000,00	72.916,67	72.916,67	72.916,67	72.916,67	72.916,67	72.916,67
2428.10.0.0-	TRANSFERÊNCIAS DE CONVÊNIO DOS ESTADOS E DO DISTRITO FEDERAL E DE SUAS ENTIDADES	875.000,00	72.916,67	72.916,67	72.916,67	72.916,67	72.916,67	72.916,67
2428.10.1.0-	TRANSFERÊNCIAS DE CONVÊNIO DOS ESTADOS PARA O SISTEMA ÚNICO DE SAÚDE - SUS	0,00	0,00	0,00	0,00	0,00	0,00	0,00
2428.10.1.1-00	TRANSFERÊNCIAS DE CONVÊNIO DOS ESTADOS P/O SUS	0,00	0,00	0,00	0,00	0,00	0,00	0,00
2428.10.2.0-	TRANSFERÊNCIAS DE CONVÊNIO DOS ESTADOS DESTINADAS A PROGRAMAS DE EDUCAÇÃO	0,00	0,00	0,00	0,00	0,00	0,00	0,00
2428.10.2.1-00	TRANSF.CONV.ESTADOS DESTINADAS A PROGRAMA DE EDUCAÇÃO	0,00	0,00	0,00	0,00	0,00	0,00	0,00
2428.10.5.0-	TRANSFERÊNCIAS DE CONVÊNIO DOS ESTADOS DESTINADAS A PROGRAMAS DE SANEAMENTO BÁSICO	0,00	0,00	0,00	0,00	0,00	0,00	0,00
2428.10.5.1-00	TRANSF.CONV.ESTADOS A PROGRAMA DE SANEAMENTO BÁSICO	0,00	0,00	0,00	0,00	0,00	0,00	0,00
2428.10.6.0-	TRANSFERÊNCIAS DE CONVÊNIO DOS ESTADOS DESTINADAS A PROGRAMAS DE MEIO AMBIENTE	0,00	0,00	0,00	0,00	0,00	0,00	0,00
2428.10.6.1-00	TRANSF.CONV.ESTADOS A PROGRAMA DE MEIO AMBIENTE	0,00	0,00	0,00	0,00	0,00	0,00	0,00
2428.10.7.0-	TRANSFERÊNCIAS DE CONVÊNIO DOS ESTADOS DESTINADAS A PROGRAMAS DE INFRAESTRUTURA EM TRANSPORTE	0,00	0,00	0,00	0,00	0,00	0,00	0,00
2428.10.7.1-00	TRANSF.CONV.ESTADOS A PROGR.INFRA ESTRUTURA TRANSPORTE	0,00	0,00	0,00	0,00	0,00	0,00	0,00
2428.10.9.0-	OUTRAS TRANSFERÊNCIAS DE CONVÊNIO DOS ESTADOS	875.000,00	72.916,67	72.916,67	72.916,67	72.916,67	72.916,67	72.916,67
2428.10.9.1-00	OUTRAS TRANSFERÊNCIAS DE CONVÊNIO DOS ESTADOS	875.000,00	72.916,67	72.916,67	72.916,67	72.916,67	72.916,67	72.916,67
2900.00.0.0-	OUTRAS RECEITAS DE CAPITAL	0,00	0,00	0,00	0,00	0,00	0,00	0,00
2990.00.0.0-	DEMAIS RECEITAS DE CAPITAL	0,00	0,00	0,00	0,00	0,00	0,00	0,00
2990.00.1.0-	DEMAIS RECEITAS DE CAPITAL	0,00	0,00	0,00	0,00	0,00	0,00	0,00
2990.00.1.1-00	Demais Receitas de Capital - Principal	0,00	0,00	0,00	0,00	0,00	0,00	0,00
91000.00.0.0-	RECEITAS CORRENTES	-1.973.000,00	-164.416,67	-164.416,67	-164.416,67	-164.416,67	-164.416,67	-164.416,67
91700.00.0.0-	TRANSFERÊNCIAS CORRENTES	-1.973.000,00	-164.416,67	-164.416,67	-164.416,67	-164.416,67	-164.416,67	-164.416,67
91710.00.0.0-	TRANSFERÊNCIAS DA UNIÃO E DE SUAS ENTIDADES	-1.642.600,00	-136.883,33	-136.883,33	-136.883,33	-136.883,33	-136.883,33	-136.883,33
91718.00.0.0-	TRANSFERÊNCIAS DA UNIÃO - ESPECÍFICAS DE ESTADOS, DF E MUNICÍPIOS	-1.642.600,00	-136.883,33	-136.883,33	-136.883,33	-136.883,33	-136.883,33	-136.883,33
91718.01.0.0-	PARTICIPAÇÃO NA RECEITA DA UNIÃO	-1.642.000,00	-136.833,33	-136.833,33	-136.833,33	-136.833,33	-136.833,33	-136.833,33

*Reato*

*FRANCISCO*

*Joziel Custodio Ribeiro*

RAIMUNDO NONATO COSTA  
PREFEITO MUNICIPAL

FRANCISCO RAWRIVAN DE MOURA COSTA  
SECRETÁRIO MUNICIPAL DE FINANÇAS

JOZIEL CUSTODIO RIBEIRO  
CONTROADOR INTERNO

CONTABILIZE

www.simplesinformatica.com

NAZARÉ DO PIAUÍ

PROGRAMAÇÃO FINANCEIRA





Estado do Piauí  
 PREFEITURA MUNICIPAL DE NAZARE DO PIAUÍ  
 C.N.P.J: 06.554.141/0001-32  
 Anexos da LRF  
 PROGRAMAÇÃO FINANCEIRA MENSAL DA RECEITA

Página: 14/14  
 LEI 4.320/64  
 Exercício Base: 2020

R\$ 1,00

CÓDIGO	TÍTULO DA RECEITA	TOT. PREVISTO	Janeiro Julho	Fevereiro Agosto	Março Setembro	Abril Outubro	Maiο Novembro	Junho Dezembro
91718.01.2.0-	COTA-PARTE DO FUNDO DE PARTICIPAÇÃO DOS MUNICÍPIOS - COTA MENSAL	-1.640.000,00	-136.666,67	-136.666,67	-136.666,67	-136.666,67	-136.666,67	-136.666,67
			-136.666,67	-136.666,67	-136.666,67	-136.666,67	-136.666,67	-136.666,67
91718.01.2.1-00	COTA-PARTE FPM	-1.640.000,00	-136.666,67	-136.666,67	-136.666,67	-136.666,67	-136.666,67	-136.666,67
			-136.666,67	-136.666,67	-136.666,67	-136.666,67	-136.666,67	-136.666,67
91718.01.5.0-	COTA-PARTE DO IMPOSTO SOBRE A PROPRIEDADE TERRITORIAL RURAL	-2.000,00	-166,67	-166,67	-166,67	-166,67	-166,67	-166,67
			-166,67	-166,67	-166,67	-166,67	-166,67	-166,67
91718.01.5.1-00	COTA-PARTE ITR	-2.000,00	-166,67	-166,67	-166,67	-166,67	-166,67	-166,67
			-166,67	-166,67	-166,67	-166,67	-166,67	-166,67
91718.06.0.0-	TRANSFERÊNCIA FINANCEIRA DO ICMS - DESONERAÇÃO - L.C. Nº 87/96	-600,00	-50,00	-50,00	-50,00	-50,00	-50,00	-50,00
			-50,00	-50,00	-50,00	-50,00	-50,00	-50,00
91718.06.1.0-	TRANSFERÊNCIA FINANCEIRA DO ICMS - DESONERAÇÃO - L.C. Nº 87/96	-600,00	-50,00	-50,00	-50,00	-50,00	-50,00	-50,00
			-50,00	-50,00	-50,00	-50,00	-50,00	-50,00
91718.06.1.1-00	TRANSF.FINANCEIRA DO ICMS- DESONERAÇÃO - L.C. Nº 87/96	-600,00	-50,00	-50,00	-50,00	-50,00	-50,00	-50,00
			-50,00	-50,00	-50,00	-50,00	-50,00	-50,00
91720.00.0.0-	TRANSFERÊNCIAS DOS ESTADOS E DO DISTRITO FEDERAL E DE SUAS ENTIDADES	-330.400,00	-27.533,33	-27.533,33	-27.533,33	-27.533,33	-27.533,33	-27.533,33
			-27.533,33	-27.533,33	-27.533,33	-27.533,33	-27.533,33	-27.533,33
91728.00.0.0-	TRANSFERÊNCIAS DOS ESTADOS - ESPECÍFICAS DE ESTADOS, DF E MUNICÍPIOS	-330.400,00	-27.533,33	-27.533,33	-27.533,33	-27.533,33	-27.533,33	-27.533,33
			-27.533,33	-27.533,33	-27.533,33	-27.533,33	-27.533,33	-27.533,33
91728.01.0.0-	PARTICIPAÇÃO NA RECEITA DOS ESTADOS	-330.400,00	-27.533,33	-27.533,33	-27.533,33	-27.533,33	-27.533,33	-27.533,33
			-27.533,33	-27.533,33	-27.533,33	-27.533,33	-27.533,33	-27.533,33
91728.01.1.0-	COTA-PARTE DO ICMS	-300.000,00	-25.000,00	-25.000,00	-25.000,00	-25.000,00	-25.000,00	-25.000,00
			-25.000,00	-25.000,00	-25.000,00	-25.000,00	-25.000,00	-25.000,00
91728.01.1.1-00	COTA-PARTE DO ICMS	-300.000,00	-25.000,00	-25.000,00	-25.000,00	-25.000,00	-25.000,00	-25.000,00
			-25.000,00	-25.000,00	-25.000,00	-25.000,00	-25.000,00	-25.000,00
91728.01.2.0-	COTA-PARTE DO IPVA	-30.000,00	-2.500,00	-2.500,00	-2.500,00	-2.500,00	-2.500,00	-2.500,00
			-2.500,00	-2.500,00	-2.500,00	-2.500,00	-2.500,00	-2.500,00
91728.01.2.1-00	COTA-PARTE DO IPVA	-30.000,00	-2.500,00	-2.500,00	-2.500,00	-2.500,00	-2.500,00	-2.500,00
			-2.500,00	-2.500,00	-2.500,00	-2.500,00	-2.500,00	-2.500,00
91728.01.3.0-	COTA-PARTE DO IPI - MUNICÍPIOS	-400,00	-33,33	-33,33	-33,33	-33,33	-33,33	-33,33
			-33,33	-33,33	-33,33	-33,33	-33,33	-33,33
91728.01.3.1-00	COTA-PARTE DO IPI SOBRE EXPORTAÇÃO	-400,00	-33,33	-33,33	-33,33	-33,33	-33,33	-33,33
			-33,33	-33,33	-33,33	-33,33	-33,33	-33,33
		25.371.000,00	2.114.250,00	2.114.250,00	2.114.250,00	2.114.250,00	2.114.250,00	2.114.250,00
			2.114.250,00	2.114.250,00	2.114.250,00	2.114.250,00	2.114.250,00	2.114.250,00



RAIMUNDO NONATO COSTA  
 PREFEITO MUNICIPAL



FRANCISCO RAWRIVAN DE MOURA COSTA  
 SECRETÁRIO MUNICIPAL DE FINANÇAS



JOZIEL CUSTODIO RIBEIRO  
 CONTROLADOR INTERNO

CONTABILIZE

www.simplesinformatica.com





Estado do Piauí  
PREFEITURA MUNICIPAL DE NAZARE DO PIAUI  
C.N.P.J: 06.554.141/0001-32  
Anexos da LRF  
CRONOGRAMA DE EXECUÇÃO MENSAL DE DESEMBOLSO

Página: 1/10  
LEI 4.320/64  
Exercício Base: 2020  
R\$ 1,00

COD DESCRIÇÃO	Dotação Inicial	Janeiro Julho	Fevereiro Agosto	Março Setembro	Abril Outubro	Maios Novembro	Junho Dezembro
<b>CAMARA MUNICIPAL DE NAZARE DO PIAUI</b>							
3.1 PESSOAL E ENCARGOS SOCIAIS	536.000,00	44.666,67	44.666,67	44.666,67	44.666,67	44.666,67	44.666,67
3.1 Contratação por Tempo Determi	0,00	0,00	0,00	0,00	0,00	0,00	0,00
3.1 Vencimentos e Vantagens Fixas	0,00	0,00	0,00	0,00	0,00	0,00	0,00
3.1 Obrigações Patronais	0,00	0,00	0,00	0,00	0,00	0,00	0,00
3.1 Sentenças Judiciais	0,00	0,00	0,00	0,00	0,00	0,00	0,00
3.1 Despesas de Exercícios Anteri	0,00	0,00	0,00	0,00	0,00	0,00	0,00
3.1 Indenizações Restituições Tra	0,00	0,00	0,00	0,00	0,00	0,00	0,00
3.3 OUTRAS DESPESAS CORRENTES	229.000,00	19.083,33	19.083,33	19.083,33	19.083,33	19.083,33	19.083,33
3.3 Contribuições	0,00	0,00	0,00	0,00	0,00	0,00	0,00
3.3 Despesas de Exercícios Anteri	0,00	0,00	0,00	0,00	0,00	0,00	0,00
3.3 Diárias - Civil	0,00	0,00	0,00	0,00	0,00	0,00	0,00
3.3 Material de Consumo	0,00	0,00	0,00	0,00	0,00	0,00	0,00
3.3 Passagens e Despesas com Loco	0,00	0,00	0,00	0,00	0,00	0,00	0,00
3.3 Serviços de Consultoria	0,00	0,00	0,00	0,00	0,00	0,00	0,00
3.3 Outros Serviços de Terceiros	0,00	0,00	0,00	0,00	0,00	0,00	0,00
3.3 Outros Serviços de Terceiros	0,00	0,00	0,00	0,00	0,00	0,00	0,00
3.3 Despesas de Exercícios Anteri	0,00	0,00	0,00	0,00	0,00	0,00	0,00
4.4 INVESTIMENTOS	50.000,00	4.166,67	4.166,67	4.166,67	4.166,67	4.166,67	4.166,67
4.4 Obras e Instalações	0,00	0,00	0,00	0,00	0,00	0,00	0,00
4.4 Equipamentos e Material Perma	0,00	0,00	0,00	0,00	0,00	0,00	0,00
<b>TOTAL DA UNIDADE</b>	<b>815.000,00</b>	<b>67.916,67</b>	<b>67.916,67</b>	<b>67.916,67</b>	<b>67.916,67</b>	<b>67.916,67</b>	<b>67.916,67</b>
<b>GABINETE DO PREFEITO</b>							
3.1 PESSOAL E ENCARGOS SOCIAIS	231.000,00	19.250,00	19.250,00	19.250,00	19.250,00	19.250,00	19.250,00
3.1 Vencimentos e Vantagens Fixas	0,00	0,00	0,00	0,00	0,00	0,00	0,00
3.1 Obrigações Patronais	0,00	0,00	0,00	0,00	0,00	0,00	0,00
3.1 Despesas de Exercícios Anteri	0,00	0,00	0,00	0,00	0,00	0,00	0,00
3.3 OUTRAS DESPESAS CORRENTES	467.000,00	38.916,67	38.916,67	38.916,67	38.916,67	38.916,67	38.916,67
3.3 Contribuições	0,00	0,00	0,00	0,00	0,00	0,00	0,00
3.3 Diárias - Civil	0,00	0,00	0,00	0,00	0,00	0,00	0,00
3.3 Material de Consumo	0,00	0,00	0,00	0,00	0,00	0,00	0,00
3.3 Passagens e Despesas com Loco	0,00	0,00	0,00	0,00	0,00	0,00	0,00
3.3 Serviços de Consultoria	0,00	0,00	0,00	0,00	0,00	0,00	0,00
3.3 Outros Serviços de Terceiros	0,00	0,00	0,00	0,00	0,00	0,00	0,00
3.3 Outros Serviços de Terceiros	0,00	0,00	0,00	0,00	0,00	0,00	0,00

*RAIMUNDO NONATO COSTA*

*FRANCISCO RAWRIVAN DE MOURA COSTA*

*JOZIEL CUSTODIO RIBEIRO*

RAIMUNDO NONATO COSTA  
PREFEITO MUNICIPAL

FRANCISCO RAWRIVAN DE MOURA COSTA  
SECRETÁRIO MUNICIPAL DE FINANÇAS

JOZIEL CUSTODIO RIBEIRO  
CONTROLADOR INTERNO

CONTABILIZE

www.simplesinformatica.com

NAZARÉ DO PIAUÍ

PROGRAMAÇÃO FINANCEIRA



Estado do Piauí  
 PREFEITURA MUNICIPAL DE NAZARE DO PIAUÍ  
 C.N.P.J: 06.554.141/0001-32  
 Anexos da LRF  
 CRONOGRAMA DE EXECUÇÃO MENSAL DE DESEMBOLSO

Página: 2/10  
 LEI 4.320/64  
 Exercício Base: 2020

R\$ 1,00

COD DESCRIÇÃO	Dotação Inicial	Janeiro Julho	Fevereiro Agosto	Março Setembro	Abril Outubro	Mai Novembro	Junho Dezembro
3.3 Despesas de Exercícios Anteri	0,00	0,00	0,00	0,00	0,00	0,00	0,00
4.4 INVESTIMENTOS	5.000,00	416,67	416,67	416,67	416,67	416,67	416,67
4.4 Equipamentos e Material Perma	0,00	0,00	0,00	0,00	0,00	0,00	0,00
TOTAL DA UNIDADE	703.000,00	58.583,34	58.583,34	58.583,34	58.583,34	58.583,34	58.583,34
<b>SECRETARIA MUNICIPAL DE ADMINISTRACAO</b>							
3.1 PESSOAL E ENCARGOS SOCIAIS	785.000,00	65.416,67	65.416,67	65.416,67	65.416,67	65.416,67	65.416,67
3.1 Contratação por Tempo Determi	0,00	0,00	0,00	0,00	0,00	0,00	0,00
3.1 Vencimentos e Vantagens Fixas	0,00	0,00	0,00	0,00	0,00	0,00	0,00
3.1 Obrigações Patronais	0,00	0,00	0,00	0,00	0,00	0,00	0,00
3.1 Sentenças Judiciais	0,00	0,00	0,00	0,00	0,00	0,00	0,00
3.1 Despesas de Exercícios Anteri	0,00	0,00	0,00	0,00	0,00	0,00	0,00
3.3 OUTRAS DESPESAS CORRENTES	989.000,00	82.416,66	82.416,66	82.416,66	82.416,66	82.416,66	82.416,66
3.3 Diárias - Civil	0,00	0,00	0,00	0,00	0,00	0,00	0,00
3.3 Material de Consumo	0,00	0,00	0,00	0,00	0,00	0,00	0,00
3.3 Passagens e Despesas com Loco	0,00	0,00	0,00	0,00	0,00	0,00	0,00
3.3 Outros Serviços de Terceiros	0,00	0,00	0,00	0,00	0,00	0,00	0,00
3.3 Outros Serviços de Terceiros	0,00	0,00	0,00	0,00	0,00	0,00	0,00
3.3 Sentenças Judiciais	0,00	0,00	0,00	0,00	0,00	0,00	0,00
3.3 Despesas de Exercícios Anteri	0,00	0,00	0,00	0,00	0,00	0,00	0,00
3.3 Indenizações e Restituições	0,00	0,00	0,00	0,00	0,00	0,00	0,00
4.4 INVESTIMENTOS	25.000,00	2.083,33	2.083,33	2.083,33	2.083,33	2.083,33	2.083,33
4.4 Equipamentos e Material Perma	0,00	0,00	0,00	0,00	0,00	0,00	0,00
4.4 Aquisição de Imóveis	0,00	0,00	0,00	0,00	0,00	0,00	0,00
TOTAL DA UNIDADE	1.799.000,00	149.916,66	149.916,66	149.916,66	149.916,66	149.916,66	149.916,66
<b>SEC. MUNIC. DE HABITACAO E DESENVOLVIMENTO URBANO</b>							
3.1 PESSOAL E ENCARGOS SOCIAIS	54.000,00	4.500,00	4.500,00	4.500,00	4.500,00	4.500,00	4.500,00
3.1 Vencimentos e Vantagens Fixas	0,00	0,00	0,00	0,00	0,00	0,00	0,00
3.1 Obrigações Patronais	0,00	0,00	0,00	0,00	0,00	0,00	0,00
3.3 OUTRAS DESPESAS CORRENTES	101.000,00	8.416,67	8.416,67	8.416,67	8.416,67	8.416,67	8.416,67
3.3 Material de Consumo	0,00	0,00	0,00	0,00	0,00	0,00	0,00
3.3 Outros Serviços de Terceiros	0,00	0,00	0,00	0,00	0,00	0,00	0,00
3.3 Outros Serviços de Terceiros	0,00	0,00	0,00	0,00	0,00	0,00	0,00
3.3 Obrigações Tributárias e Cont	0,00	0,00	0,00	0,00	0,00	0,00	0,00
4.4 INVESTIMENTOS	598.000,00	49.833,34	49.833,34	49.833,34	49.833,34	49.833,34	49.833,34
4.4 Material de Consumo	0,00	0,00	0,00	0,00	0,00	0,00	0,00





RAIMUNDO NONATO COSTA  
 PREFEITO MUNICIPAL

FRANCISCO RAWRIVAN DE MOURA COSTA  
 SECRETÁRIO MUNICIPAL DE FINANÇAS

JOZIEL CUSTODIO RIBEIRO  
 CONTROLADOR INTERNO

CONTABILIZE

www.simplesinformatica.com





Estado do Piauí  
PREFEITURA MUNICIPAL DE NAZARE DO PIAUI  
C.N.P.J: 06.554.141/0001-32  
Anexos da LRF  
CRONOGRAMA DE EXECUÇÃO MENSAL DE DESEMBOLSO

Página: 3/10  
LEI 4.320/64  
Exercício Base: 2020

R\$ 1,00

COD DESCRIÇÃO	Dotação Inicial	Janeiro Julho	Fevereiro Agosto	Março Setembro	Abril Outubro	Maios Novembro	Junho Dezembro
4.4 Obras e Instalações	0,00	0,00	0,00	0,00	0,00	0,00	0,00
4.4 Equipamentos e Material Perma	0,00	0,00	0,00	0,00	0,00	0,00	0,00
<b>TOTAL DA UNIDADE</b>	<b>753.000,00</b>	<b>62.750,01</b>	<b>62.750,01</b>	<b>62.750,01</b>	<b>62.750,01</b>	<b>62.750,01</b>	<b>62.750,01</b>
<b>CONTROLADORIA GERAL DO MUNICIPIO - CGM</b>							
3.1 PESSOAL E ENCARGOS SOCIAIS	27.500,00	2.291,67	2.291,67	2.291,67	2.291,67	2.291,67	2.291,67
3.1 Vencimentos e Vantagens Fixas	0,00	0,00	0,00	0,00	0,00	0,00	0,00
3.1 Obrigações Patronais	0,00	0,00	0,00	0,00	0,00	0,00	0,00
3.1 Despesas de Exercícios Anteri	0,00	0,00	0,00	0,00	0,00	0,00	0,00
3.3 OUTRAS DESPESAS CORRENTES	7.500,00	625,00	625,00	625,00	625,00	625,00	625,00
3.3 Diárias - Civil	0,00	0,00	0,00	0,00	0,00	0,00	0,00
3.3 Outros Serviços de Terceiros	0,00	0,00	0,00	0,00	0,00	0,00	0,00
3.3 Outros Serviços de Terceiros	0,00	0,00	0,00	0,00	0,00	0,00	0,00
3.3 Despesas de Exercícios Anteri	0,00	0,00	0,00	0,00	0,00	0,00	0,00
4.4 INVESTIMENTOS	2.000,00	166,67	166,67	166,67	166,67	166,67	166,67
4.4 Equipamentos e Material Perma	0,00	0,00	0,00	0,00	0,00	0,00	0,00
<b>TOTAL DA UNIDADE</b>	<b>37.000,00</b>	<b>3.083,34</b>	<b>3.083,34</b>	<b>3.083,34</b>	<b>3.083,34</b>	<b>3.083,34</b>	<b>3.083,34</b>
<b>SECRETARIA MUNICIPAL DE DESENVOLVIMENTO RURAL</b>							
3.3 OUTRAS DESPESAS CORRENTES	5.000,00	416,67	416,67	416,67	416,67	416,67	416,67
3.3 Material de Consumo	0,00	0,00	0,00	0,00	0,00	0,00	0,00
3.3 Outros Serviços de Terceiros	0,00	0,00	0,00	0,00	0,00	0,00	0,00
3.3 Outros Serviços de Terceiros	0,00	0,00	0,00	0,00	0,00	0,00	0,00
4.4 INVESTIMENTOS	221.000,00	18.416,67	18.416,67	18.416,67	18.416,67	18.416,67	18.416,67
4.4 Obras e Instalações	0,00	0,00	0,00	0,00	0,00	0,00	0,00
4.4 Equipamentos e Material Perma	0,00	0,00	0,00	0,00	0,00	0,00	0,00
<b>TOTAL DA UNIDADE</b>	<b>226.000,00</b>	<b>18.833,34</b>	<b>18.833,34</b>	<b>18.833,34</b>	<b>18.833,34</b>	<b>18.833,34</b>	<b>18.833,34</b>
<b>SECRETARIA MUNICIPAL DE PLANEJAMENTO E FINANÇAS</b>							
3.1 PESSOAL E ENCARGOS SOCIAIS	454.000,00	37.833,33	37.833,33	37.833,33	37.833,33	37.833,33	37.833,33
3.1 Aposentadorias e Reformas	0,00	0,00	0,00	0,00	0,00	0,00	0,00
3.1 Contratação por Tempo Determi	0,00	0,00	0,00	0,00	0,00	0,00	0,00
3.1 Vencimentos e Vantagens Fixas	0,00	0,00	0,00	0,00	0,00	0,00	0,00
3.1 Obrigações Patronais	0,00	0,00	0,00	0,00	0,00	0,00	0,00
3.1 Sentenças Judiciais	0,00	0,00	0,00	0,00	0,00	0,00	0,00
3.1 Despesas de Exercícios Anteri	0,00	0,00	0,00	0,00	0,00	0,00	0,00
3.1 Indenizações Restituições Tra	0,00	0,00	0,00	0,00	0,00	0,00	0,00
3.2 JUROS E ENCARGOS DA DÍVIDA	20.000,00	1.666,67	1.666,67	1.666,67	1.666,67	1.666,67	1.666,67

*RAIMUNDO NONATO COSTA*

*FRANCISCO RAWRIVAN DE MOURA COSTA*

*JOZIEL CUSTODIO RIBEIRO*

RAIMUNDO NONATO COSTA  
PREFEITO MUNICIPAL

FRANCISCO RAWRIVAN DE MOURA COSTA  
SECRETÁRIO MUNICIPAL DE FINANÇAS

JOZIEL CUSTODIO RIBEIRO  
CONTROLADOR INTERNO

CONTABILIZE

www.simplesinformatica.com

NAZARÉ DO PIAUÍ

PROGRAMAÇÃO FINANCEIRA





Estado do Piauí  
 PREFEITURA MUNICIPAL DE NAZARE DO PIAUÍ  
 C.N.P.J: 06.554.141/0001-32  
 Anexos da LRF  
 CRONOGRAMA DE EXECUÇÃO MENSAL DE DESEMBOLSO

Página: 4/10  
 LEI 4.320/64  
 Exercício Base: 2020

R\$ 1,00

COD DESCRIÇÃO	Dotação Inicial	Janeiro Julho	Fevereiro Agosto	Março Setembro	Abril Outubro	Maió Novembro	Junho Dezembro
3.2 Juros sobre a Dívida por Cont	0,00	0,00	0,00	0,00	0,00	0,00	0,00
3.3 OUTRAS DESPESAS CORRENTES	359.500,00	29.958,34	29.958,34	29.958,34	29.958,34	29.958,34	29.958,34
3.3 Diárias - Civil	0,00	0,00	0,00	0,00	0,00	0,00	0,00
3.3 Material de Consumo	0,00	0,00	0,00	0,00	0,00	0,00	0,00
3.3 Serviços de Consultoria	0,00	0,00	0,00	0,00	0,00	0,00	0,00
3.3 Outros Serviços de Terceiros	0,00	0,00	0,00	0,00	0,00	0,00	0,00
3.3 Outros Serviços de Terceiros	0,00	0,00	0,00	0,00	0,00	0,00	0,00
3.3 Servios de Tecnologia da Info	0,00	0,00	0,00	0,00	0,00	0,00	0,00
3.3 Obrigações Tributárias e Cont	0,00	0,00	0,00	0,00	0,00	0,00	0,00
3.3 Despesas de Exercícios Anteri	0,00	0,00	0,00	0,00	0,00	0,00	0,00
4.6 AMORTIZAÇÃO DA DÍVIDA	260.000,00	21.666,67	21.666,67	21.666,67	21.666,67	21.666,67	21.666,67
4.6 Principal da Dívida Contratua	0,00	0,00	0,00	0,00	0,00	0,00	0,00
9.9 RESERVA DE CONTINGENCIA	200.000,00	16.666,67	16.666,67	16.666,67	16.666,67	16.666,67	16.666,67
9.9 Reserva de Contingência	0,00	0,00	0,00	0,00	0,00	0,00	0,00
TOTAL DA UNIDADE	1.293.500,00	107.791,68	107.791,68	107.791,68	107.791,68	107.791,68	107.791,68
<b>SECRETARIA MUNICIPAL DE INFRA-ESTRUTURA E SERVIÇOS URBANOS</b>							
3.1 PESSOAL E ENCARGOS SOCIAIS	75.000,00	6.250,00	6.250,00	6.250,00	6.250,00	6.250,00	6.250,00
3.1 Contratação por Tempo Determi	0,00	0,00	0,00	0,00	0,00	0,00	0,00
3.1 Vencimentos e Vantagens Fixas	0,00	0,00	0,00	0,00	0,00	0,00	0,00
3.1 Obrigações Patronais	0,00	0,00	0,00	0,00	0,00	0,00	0,00
3.1 Despesas de Exercícios Anteri	0,00	0,00	0,00	0,00	0,00	0,00	0,00
3.3 OUTRAS DESPESAS CORRENTES	827.000,00	68.916,67	68.916,67	68.916,67	68.916,67	68.916,67	68.916,67
3.3 Diárias - Civil	0,00	0,00	0,00	0,00	0,00	0,00	0,00
3.3 Material de Consumo	0,00	0,00	0,00	0,00	0,00	0,00	0,00
3.3 Outros Serviços de Terceiros	0,00	0,00	0,00	0,00	0,00	0,00	0,00
3.3 Outros Serviços de Terceiros	0,00	0,00	0,00	0,00	0,00	0,00	0,00
3.3 Despesas de Exercícios Anteri	0,00	0,00	0,00	0,00	0,00	0,00	0,00
4.4 INVESTIMENTOS	926.000,00	77.166,67	77.166,67	77.166,67	77.166,67	77.166,67	77.166,67
4.4 Obras e Instalações	0,00	0,00	0,00	0,00	0,00	0,00	0,00
4.4 Equipamentos e Material Perma	0,00	0,00	0,00	0,00	0,00	0,00	0,00
4.4 Aquisição de Imóveis	0,00	0,00	0,00	0,00	0,00	0,00	0,00
TOTAL DA UNIDADE	1.828.000,00	152.333,34	152.333,34	152.333,34	152.333,34	152.333,34	152.333,34
<b>SEC. MUNIC. DE MEIO AMBIENTE E RECURSOS HIDRICOS</b>							
3.1 PESSOAL E ENCARGOS SOCIAIS	63.000,00	5.250,00	5.250,00	5.250,00	5.250,00	5.250,00	5.250,00
3.1 Contratação por Tempo Determi	0,00	0,00	0,00	0,00	0,00	0,00	0,00



RAIMUNDO NONATO COSTA  
 PREFEITO MUNICIPAL



FRANCISCO RAWRIVAN DE MOURA COSTA  
 SECRETÁRIO MUNICIPAL DE FINANÇAS



JOZIEL CUSTODIO RIBEIRO  
 CONTROLADOR INTERNO

CONTABILIZE

www.simplesinformatica.com



Estado do Piauí  
PREFEITURA MUNICIPAL DE NAZARE DO PIAUI  
C.N.P.J: 06.554.141/0001-32  
Anexos da LRF  
CRONOGRAMA DE EXECUÇÃO MENSAL DE DESEMBOLSO

Página: 5/10  
LEI 4.320/64  
Exercício Base: 2020

R\$ 1,00

COD DESCRIÇÃO	Dotação Inicial	Janeiro Julho	Fevereiro Agosto	Março Setembro	Abril Outubro	Maios Novembro	Junho Dezembro
3.1 Vencimentos e Vantagens Fixas	0,00	0,00	0,00	0,00	0,00	0,00	0,00
3.1 Obrigações Patronais	0,00	0,00	0,00	0,00	0,00	0,00	0,00
3.1 Despesas de Exercícios Anteri	0,00	0,00	0,00	0,00	0,00	0,00	0,00
3.3 OUTRAS DESPESAS CORRENTES	108.000,00	9.000,00	9.000,00	9.000,00	9.000,00	9.000,00	9.000,00
3.3 Diárias - Civil	0,00	0,00	0,00	0,00	0,00	0,00	0,00
3.3 Material de Consumo	0,00	0,00	0,00	0,00	0,00	0,00	0,00
3.3 Outros Serviços de Terceiros	0,00	0,00	0,00	0,00	0,00	0,00	0,00
3.3 Outros Serviços de Terceiros	0,00	0,00	0,00	0,00	0,00	0,00	0,00
3.3 Despesas de Exercícios Anteri	0,00	0,00	0,00	0,00	0,00	0,00	0,00
4.4 INVESTIMENTOS	245.000,00	20.416,67	20.416,67	20.416,67	20.416,67	20.416,67	20.416,67
4.4 Obras e Instalações	0,00	0,00	0,00	0,00	0,00	0,00	0,00
4.4 Equipamentos e Material Perma	0,00	0,00	0,00	0,00	0,00	0,00	0,00
<b>TOTAL DA UNIDADE</b>	<b>416.000,00</b>	<b>34.666,67</b>	<b>34.666,67</b>	<b>34.666,67</b>	<b>34.666,67</b>	<b>34.666,67</b>	<b>34.666,67</b>
<b>SECRETARIA MUNICIPAL DE EDUCACAO</b>							
3.1 PESSOAL E ENCARGOS SOCIAIS	337.000,00	28.083,33	28.083,33	28.083,33	28.083,33	28.083,33	28.083,33
3.1 Contratação por Tempo Determi	0,00	0,00	0,00	0,00	0,00	0,00	0,00
3.1 Vencimentos e Vantagens Fixas	0,00	0,00	0,00	0,00	0,00	0,00	0,00
3.1 Obrigações Patronais	0,00	0,00	0,00	0,00	0,00	0,00	0,00
3.1 Outras Despesas Variáveis - P	0,00	0,00	0,00	0,00	0,00	0,00	0,00
3.1 Despesas de Exercícios Anteri	0,00	0,00	0,00	0,00	0,00	0,00	0,00
3.1 Indenizações Restituições Tra	0,00	0,00	0,00	0,00	0,00	0,00	0,00
3.3 OUTRAS DESPESAS CORRENTES	1.442.500,00	120.208,33	120.208,33	120.208,33	120.208,33	120.208,33	120.208,33
3.3 Diárias - Civil	0,00	0,00	0,00	0,00	0,00	0,00	0,00
3.3 Material de Consumo	0,00	0,00	0,00	0,00	0,00	0,00	0,00
3.3 Passagens e Despesas com Loco	0,00	0,00	0,00	0,00	0,00	0,00	0,00
3.3 Outros Serviços de Terceiros	0,00	0,00	0,00	0,00	0,00	0,00	0,00
3.3 Outros Serviços de Terceiros	0,00	0,00	0,00	0,00	0,00	0,00	0,00
3.3 Despesas de Exercícios Anteri	0,00	0,00	0,00	0,00	0,00	0,00	0,00
4.4 INVESTIMENTOS	412.500,00	34.375,00	34.375,00	34.375,00	34.375,00	34.375,00	34.375,00
4.4 Obras e Instalações	0,00	0,00	0,00	0,00	0,00	0,00	0,00
4.4 Equipamentos e Material Perma	0,00	0,00	0,00	0,00	0,00	0,00	0,00
4.4 Aquisição de Imóveis	0,00	0,00	0,00	0,00	0,00	0,00	0,00
<b>TOTAL DA UNIDADE</b>	<b>2.192.000,00</b>	<b>182.666,66</b>	<b>182.666,66</b>	<b>182.666,66</b>	<b>182.666,66</b>	<b>182.666,66</b>	<b>182.666,66</b>
<b>FUNDO DE MANUT E DESENV DA EDUCACAO BASICA - FUNDEB</b>							
3.1 PESSOAL E ENCARGOS SOCIAIS	7.186.000,00	598.833,33	598.833,33	598.833,33	598.833,33	598.833,33	598.833,33
		598.833,33	598.833,33	598.833,33	598.833,33	598.833,33	598.833,33

*RAIMUNDO NONATO COSTA*

*FRANCISCO RAWRIVAN DE MOURA COSTA*

*JOZIEL CUSTODIO RIBEIRO*

RAIMUNDO NONATO COSTA  
PREFEITO MUNICIPAL

FRANCISCO RAWRIVAN DE MOURA COSTA  
SECRETÁRIO MUNICIPAL DE FINANÇAS

JOZIEL CUSTODIO RIBEIRO  
CONTROLADOR INTERNO

CONTABILIZE

www.simplesinformatica.com

NAZARÉ DO PIAUÍ

PROGRAMAÇÃO FINANCEIRA





Estado do Piauí  
 PREFEITURA MUNICIPAL DE NAZARE DO PIAUÍ  
 C.N.P.J: 06.554.141/0001-32  
 Anexos da LRF  
 CRONOGRAMA DE EXECUÇÃO MENSAL DE DESEMBOLSO

Página: 6/10  
 LEI 4.320/64  
 Exercício Base: 2020

R\$ 1,00

COD DESCRIÇÃO	Dotação Inicial	Janeiro Julho	Fevereiro Agosto	Março Setembro	Abril Outubro	Maió Novembro	Junho Dezembro
3.1 Aposentadorias e Reformas	0,00	0,00	0,00	0,00	0,00	0,00	0,00
3.1 Contratação por Tempo Determi	0,00	0,00	0,00	0,00	0,00	0,00	0,00
3.1 Vencimentos e Vantagens Fixas	0,00	0,00	0,00	0,00	0,00	0,00	0,00
3.1 Obrigações Patronais	0,00	0,00	0,00	0,00	0,00	0,00	0,00
3.1 Outras Despesas Variáveis - P	0,00	0,00	0,00	0,00	0,00	0,00	0,00
3.1 Indenizações Restituições Tra	0,00	0,00	0,00	0,00	0,00	0,00	0,00
3.3 OUTRAS DESPESAS CORRENTES	514.000,00	42.833,33	42.833,33	42.833,33	42.833,33	42.833,33	42.833,37
3.3 Diárias - Civil	0,00	0,00	0,00	0,00	0,00	0,00	0,00
3.3 Material de Consumo	0,00	0,00	0,00	0,00	0,00	0,00	0,00
3.3 Passagens e Despesas com Loco	0,00	0,00	0,00	0,00	0,00	0,00	0,00
3.3 Outros Serviços de Terceiros	0,00	0,00	0,00	0,00	0,00	0,00	0,00
3.3 Outros Serviços de Terceiros	0,00	0,00	0,00	0,00	0,00	0,00	0,00
4.4 INVESTIMENTOS	310.000,00	25.833,33	25.833,33	25.833,33	25.833,33	25.833,33	25.833,37
4.4 Obras e Instalações	0,00	0,00	0,00	0,00	0,00	0,00	0,00
4.4 Equipamentos e Material Perma	0,00	0,00	0,00	0,00	0,00	0,00	0,00
4.5 INVERSÕES FINANCEIRAS	5.000,00	416,67	416,67	416,67	416,67	416,67	416,67
4.5 Aquisição de Imóveis	0,00	0,00	0,00	0,00	0,00	0,00	0,00
<b>TOTAL DA UNIDADE</b>	<b>8.015.000,00</b>	<b>667.916,66</b>	<b>667.916,66</b>	<b>667.916,66</b>	<b>667.916,66</b>	<b>667.916,66</b>	<b>667.916,74</b>
<b>SECRETARIA MUNICIPAL DE ESPORTE E LAZER</b>							
3.1 PESSOAL E ENCARGOS SOCIAIS	50.000,00	4.166,67	4.166,67	4.166,67	4.166,67	4.166,67	4.166,67
3.1 Vencimentos e Vantagens Fixas	0,00	0,00	0,00	0,00	0,00	0,00	0,00
3.1 Obrigações Patronais	0,00	0,00	0,00	0,00	0,00	0,00	0,00
3.3 OUTRAS DESPESAS CORRENTES	110.000,00	9.166,67	9.166,67	9.166,67	9.166,67	9.166,67	9.166,67
3.3 Material de Consumo	0,00	0,00	0,00	0,00	0,00	0,00	0,00
3.3 Premiacoes Culturais, Art., C	0,00	0,00	0,00	0,00	0,00	0,00	0,00
3.3 Material de Distribuição Grat	0,00	0,00	0,00	0,00	0,00	0,00	0,00
3.3 Outros Serviços de Terceiros	0,00	0,00	0,00	0,00	0,00	0,00	0,00
3.3 Outros Serviços de Terceiros	0,00	0,00	0,00	0,00	0,00	0,00	0,00
4.4 INVESTIMENTOS	260.000,00	21.666,67	21.666,67	21.666,67	21.666,67	21.666,67	21.666,67
4.4 Obras e Instalações	0,00	0,00	0,00	0,00	0,00	0,00	0,00
<b>TOTAL DA UNIDADE</b>	<b>420.000,00</b>	<b>35.000,01</b>	<b>35.000,01</b>	<b>35.000,01</b>	<b>35.000,01</b>	<b>35.000,01</b>	<b>34.999,89</b>
<b>SECRETARIA MUNICIPAL DE SAUDE</b>							
3.1 PESSOAL E ENCARGOS SOCIAIS	21.000,00	1.750,00	1.750,00	1.750,00	1.750,00	1.750,00	1.750,00
3.1 Vencimentos e Vantagens Fixas	0,00	0,00	0,00	0,00	0,00	0,00	0,00
3.3 OUTRAS DESPESAS CORRENTES	9.000,00	750,00	750,00	750,00	750,00	750,00	750,00





RAIMUNDO NONATO COSTA  
 PREFEITO MUNICIPAL

FRANCISCO RAWRIVAN DE MOURA COSTA  
 SECRETÁRIO MUNICIPAL DE FINANÇAS

JOZIEL CUSTODIO RIBEIRO  
 CONTROLADOR INTERNO

CONTABILIZE

www.simplesinformatica.com





Estado do Piauí  
PREFEITURA MUNICIPAL DE NAZARE DO PIAUI  
C.N.P.J: 06.554.141/0001-32  
Anexos da LRF  
CRONOGRAMA DE EXECUÇÃO MENSAL DE DESEMBOLSO

Página: 7/10  
LEI 4.320/64  
Exercício Base: 2020

R\$ 1,00

COD DESCRIÇÃO	Dotação Inicial	Janeiro Julho	Fevereiro Agosto	Março Setembro	Abril Outubro	Maios Novembro	Junho Dezembro
3.3 Diárias - Civil	0,00	0,00	0,00	0,00	0,00	0,00	0,00
3.3 Material de Consumo	0,00	0,00	0,00	0,00	0,00	0,00	0,00
3.3 Outros Serviços de Terceiros	0,00	0,00	0,00	0,00	0,00	0,00	0,00
3.3 Outros Serviços de Terceiros	0,00	0,00	0,00	0,00	0,00	0,00	0,00
3.3 Indenizações e Restituições	0,00	0,00	0,00	0,00	0,00	0,00	0,00
4.4 INVESTIMENTOS	5.000,00	416,67	416,67	416,67	416,67	416,67	416,67
4.4 Equipamentos e Material Perma	0,00	0,00	0,00	0,00	0,00	0,00	0,00
<b>TOTAL DA UNIDADE</b>	<b>35.000,00</b>	<b>2.916,67</b>	<b>2.916,67</b>	<b>2.916,67</b>	<b>2.916,67</b>	<b>2.916,67</b>	<b>2.916,67</b>
<b>FUNDO MUNICIPAL DE SAUDE - FMS</b>							
3.1 PESSOAL E ENCARGOS SOCIAIS	2.547.000,00	212.250,00	212.250,00	212.250,00	212.250,00	212.250,00	212.250,00
3.1 Contratação por Tempo Determi	0,00	0,00	0,00	0,00	0,00	0,00	0,00
3.1 Vencimentos e Vantagens Fixas	0,00	0,00	0,00	0,00	0,00	0,00	0,00
3.1 Obrigações Patronais	0,00	0,00	0,00	0,00	0,00	0,00	0,00
3.1 Outras Despesas Variáveis - P	0,00	0,00	0,00	0,00	0,00	0,00	0,00
3.1 Sentenças Judiciais	0,00	0,00	0,00	0,00	0,00	0,00	0,00
3.1 Despesas de Exercícios Anteri	0,00	0,00	0,00	0,00	0,00	0,00	0,00
3.1 Indenizações Restituições Tra	0,00	0,00	0,00	0,00	0,00	0,00	0,00
3.3 OUTRAS DESPESAS CORRENTES	1.726.500,00	143.875,00	143.875,00	143.875,00	143.875,00	143.875,00	143.875,00
3.3 Diárias - Civil	0,00	0,00	0,00	0,00	0,00	0,00	0,00
3.3 Material de Consumo	0,00	0,00	0,00	0,00	0,00	0,00	0,00
3.3 Material de Distribuição Grat	0,00	0,00	0,00	0,00	0,00	0,00	0,00
3.3 Passagens e Despesas com Loco	0,00	0,00	0,00	0,00	0,00	0,00	0,00
3.3 Serviços de Consultoria	0,00	0,00	0,00	0,00	0,00	0,00	0,00
3.3 Outros Serviços de Terceiros	0,00	0,00	0,00	0,00	0,00	0,00	0,00
3.3 Outros Serviços de Terceiros	0,00	0,00	0,00	0,00	0,00	0,00	0,00
3.3 Contribuições	0,00	0,00	0,00	0,00	0,00	0,00	0,00
3.3 Outros Auxílios Financeiros a	0,00	0,00	0,00	0,00	0,00	0,00	0,00
3.3 Despesas de Exercícios Anteri	0,00	0,00	0,00	0,00	0,00	0,00	0,00
3.3 Indenização pela Execução de	0,00	0,00	0,00	0,00	0,00	0,00	0,00
4.4 INVESTIMENTOS	741.000,00	61.750,00	61.750,00	61.750,00	61.750,00	61.750,00	61.750,00
4.4 Obras e Instalações	0,00	0,00	0,00	0,00	0,00	0,00	0,00
4.4 Equipamentos e Material Perma	0,00	0,00	0,00	0,00	0,00	0,00	0,00
4.4 Aquisição de Imóveis	0,00	0,00	0,00	0,00	0,00	0,00	0,00
4.4 Indenizações e Restituições	0,00	0,00	0,00	0,00	0,00	0,00	0,00
<b>TOTAL DA UNIDADE</b>	<b>5.014.500,00</b>	<b>417.875,00</b>	<b>417.875,00</b>	<b>417.875,00</b>	<b>417.875,00</b>	<b>417.875,00</b>	<b>417.875,00</b>

*Reato*

*FRANCISCO RAWRIVAN DE MOURA COSTA*

*Joziel Custodio Ribeiro*

RAIMUNDO NONATO COSTA  
PREFEITO MUNICIPAL

FRANCISCO RAWRIVAN DE MOURA COSTA  
SECRETÁRIO MUNICIPAL DE FINANÇAS

JOZIEL CUSTODIO RIBEIRO  
CONTROLADOR INTERNO

CONTABILIZE

www.simplesinformatica.com

NAZARÉ DO PIAUÍ

PROGRAMAÇÃO FINANCEIRA



Estado do Piauí  
 PREFEITURA MUNICIPAL DE NAZARE DO PIAUÍ  
 C.N.P.J: 06.554.141/0001-32  
 Anexos da LRF  
 CRONOGRAMA DE EXECUÇÃO MENSAL DE DESEMBOLSO

Página: 8/10  
 LEI 4.320/64  
 Exercício Base: 2020

R\$ 1,00

COD DESCRIÇÃO	Dotação Inicial	Janeiro Julho	Fevereiro Agosto	Março Setembro	Abril Outubro	Maió Novembro	Junho Dezembro
<b>HOSPITAL MUNICIPAL ESPERAÇA GARCIA</b>							
3.1 PESSOAL E ENCARGOS SOCIAIS	216.000,00	18.000,00 18.000,00	18.000,00 18.000,00	18.000,00 18.000,00	18.000,00 18.000,00	18.000,00 18.000,00	18.000,00 18.000,00
3.1 Contratação por Tempo Determi	0,00	0,00 0,00	0,00 0,00	0,00 0,00	0,00 0,00	0,00 0,00	0,00 0,00
3.1 Vencimentos e Vantagens Fixas	0,00	0,00 0,00	0,00 0,00	0,00 0,00	0,00 0,00	0,00 0,00	0,00 0,00
3.1 Obrigações Patronais	0,00	0,00 0,00	0,00 0,00	0,00 0,00	0,00 0,00	0,00 0,00	0,00 0,00
3.1 Outras Despesas Variáveis - P	0,00	0,00 0,00	0,00 0,00	0,00 0,00	0,00 0,00	0,00 0,00	0,00 0,00
3.1 Despesas de Exercícios Anteri	0,00	0,00 0,00	0,00 0,00	0,00 0,00	0,00 0,00	0,00 0,00	0,00 0,00
3.3 OUTRAS DESPESAS CORRENTES	195.000,00	16.250,00 16.250,00	16.250,00 16.250,00	16.250,00 16.250,00	16.250,00 16.250,00	16.250,00 16.250,00	16.250,00 16.250,00
3.3 Diárias - Civil	0,00	0,00 0,00	0,00 0,00	0,00 0,00	0,00 0,00	0,00 0,00	0,00 0,00
3.3 Material de Consumo	0,00	0,00 0,00	0,00 0,00	0,00 0,00	0,00 0,00	0,00 0,00	0,00 0,00
3.3 Outros Serviços de Terceiros	0,00	0,00 0,00	0,00 0,00	0,00 0,00	0,00 0,00	0,00 0,00	0,00 0,00
3.3 Outros Serviços de Terceiros	0,00	0,00 0,00	0,00 0,00	0,00 0,00	0,00 0,00	0,00 0,00	0,00 0,00
4.4 INVESTIMENTOS	130.000,00	10.833,33 10.833,33	10.833,33 10.833,33	10.833,33 10.833,33	10.833,33 10.833,33	10.833,33 10.833,33	10.833,33 10.833,37
4.4 Obras e Instalações	0,00	0,00 0,00	0,00 0,00	0,00 0,00	0,00 0,00	0,00 0,00	0,00 0,00
4.4 Equipamentos e Material Perma	0,00	0,00 0,00	0,00 0,00	0,00 0,00	0,00 0,00	0,00 0,00	0,00 0,00
<b>TOTAL DA UNIDADE</b>	<b>541.000,00</b>	<b>45.083,33 45.083,33</b>	<b>45.083,33 45.083,33</b>	<b>45.083,33 45.083,33</b>	<b>45.083,33 45.083,33</b>	<b>45.083,33 45.083,33</b>	<b>45.083,33 45.083,37</b>
<b>SECRETARIA MUNICIPAL DE ASSISTENCIA SOCIAL</b>							
3.1 PESSOAL E ENCARGOS SOCIAIS	173.000,00	14.416,67 14.416,67	14.416,67 14.416,67	14.416,67 14.416,67	14.416,67 14.416,67	14.416,67 14.416,67	14.416,67 14.416,63
3.1 Contratação por Tempo Determi	0,00	0,00 0,00	0,00 0,00	0,00 0,00	0,00 0,00	0,00 0,00	0,00 0,00
3.1 Vencimentos e Vantagens Fixas	0,00	0,00 0,00	0,00 0,00	0,00 0,00	0,00 0,00	0,00 0,00	0,00 0,00
3.1 Obrigações Patronais	0,00	0,00 0,00	0,00 0,00	0,00 0,00	0,00 0,00	0,00 0,00	0,00 0,00
3.1 Despesas de Exercícios Anteri	0,00	0,00 0,00	0,00 0,00	0,00 0,00	0,00 0,00	0,00 0,00	0,00 0,00
3.3 OUTRAS DESPESAS CORRENTES	133.000,00	11.083,33 11.083,33	11.083,33 11.083,33	11.083,33 11.083,33	11.083,33 11.083,33	11.083,33 11.083,33	11.083,33 11.083,37
3.3 Diárias - Civil	0,00	0,00 0,00	0,00 0,00	0,00 0,00	0,00 0,00	0,00 0,00	0,00 0,00
3.3 Material de Consumo	0,00	0,00 0,00	0,00 0,00	0,00 0,00	0,00 0,00	0,00 0,00	0,00 0,00
3.3 Material de Distribuição Grat	0,00	0,00 0,00	0,00 0,00	0,00 0,00	0,00 0,00	0,00 0,00	0,00 0,00
3.3 Passagens e Despesas com Loco	0,00	0,00 0,00	0,00 0,00	0,00 0,00	0,00 0,00	0,00 0,00	0,00 0,00
3.3 Outros Serviços de Terceiros	0,00	0,00 0,00	0,00 0,00	0,00 0,00	0,00 0,00	0,00 0,00	0,00 0,00
3.3 Outros Serviços de Terceiros	0,00	0,00 0,00	0,00 0,00	0,00 0,00	0,00 0,00	0,00 0,00	0,00 0,00
3.3 Outros Auxílios Financeiros a	0,00	0,00 0,00	0,00 0,00	0,00 0,00	0,00 0,00	0,00 0,00	0,00 0,00
4.4 INVESTIMENTOS	4.000,00	333,33 333,33	333,33 333,33	333,33 333,33	333,33 333,33	333,33 333,33	333,33 333,37
4.4 Obras e Instalações	0,00	0,00 0,00	0,00 0,00	0,00 0,00	0,00 0,00	0,00 0,00	0,00 0,00
<b>TOTAL DA UNIDADE</b>	<b>310.000,00</b>	<b>25.833,33 25.833,33</b>	<b>25.833,33 25.833,33</b>	<b>25.833,33 25.833,33</b>	<b>25.833,33 25.833,33</b>	<b>25.833,33 25.833,33</b>	<b>25.833,33 25.833,37</b>
<b>FUNDO MUNICIPAL DE ASSISTENCIA SOCIAL-FMAS</b>							
3.1 PESSOAL E ENCARGOS SOCIAIS	87.000,00	7.250,00 7.250,00	7.250,00 7.250,00	7.250,00 7.250,00	7.250,00 7.250,00	7.250,00 7.250,00	7.250,00 7.250,00





RAIMUNDO NONATO COSTA  
 PREFEITO MUNICIPAL

FRANCISCO RAWRIVAN DE MOURA COSTA  
 SECRETÁRIO MUNICIPAL DE FINANÇAS

JOZIEL CUSTODIO RIBEIRO  
 CONTROLADOR INTERNO

CONTABILIZE

www.simplesinformatica.com





Estado do Piauí  
PREFEITURA MUNICIPAL DE NAZARE DO PIAUÍ  
C.N.P.J: 06.554.141/0001-32  
Anexos da LRF  
CRONOGRAMA DE EXECUÇÃO MENSAL DE DESEMBOLSO

Página: 9/10  
LEI 4.320/64  
Exercício Base: 2020

R\$ 1,00

COD DESCRIÇÃO	Dotação Inicial	Janeiro Julho	Fevereiro Agosto	Março Setembro	Abril Outubro	Maios Novembro	Junho Dezembro
3.1 Contratação por Tempo Determi	0,00	0,00	0,00	0,00	0,00	0,00	0,00
3.1 Vencimentos e Vantagens Fixas	0,00	0,00	0,00	0,00	0,00	0,00	0,00
3.1 Obrigações Patronais	0,00	0,00	0,00	0,00	0,00	0,00	0,00
3.1 Sentenças Judiciais	0,00	0,00	0,00	0,00	0,00	0,00	0,00
3.3 OUTRAS DESPESAS CORRENTES	515.000,00	42.916,67	42.916,67	42.916,67	42.916,67	42.916,67	42.916,67
3.3 Diárias - Civil	0,00	0,00	0,00	0,00	0,00	0,00	0,00
3.3 Material de Consumo	0,00	0,00	0,00	0,00	0,00	0,00	0,00
3.3 Material de Distribuição Grat	0,00	0,00	0,00	0,00	0,00	0,00	0,00
3.3 Outros Serviços de Terceiros	0,00	0,00	0,00	0,00	0,00	0,00	0,00
3.3 Outros Serviços de Terceiros	0,00	0,00	0,00	0,00	0,00	0,00	0,00
3.3 Outros Auxílios Financeiros a	0,00	0,00	0,00	0,00	0,00	0,00	0,00
3.3 Despesas de Exercícios Anteri	0,00	0,00	0,00	0,00	0,00	0,00	0,00
3.3 Indenizações e Restituições	0,00	0,00	0,00	0,00	0,00	0,00	0,00
4.4 INVESTIMENTOS	55.000,00	4.583,33	4.583,33	4.583,33	4.583,33	4.583,33	4.583,33
4.4 Obras e Instalações	0,00	0,00	0,00	0,00	0,00	0,00	0,00
4.4 Equipamentos e Material Perma	0,00	0,00	0,00	0,00	0,00	0,00	0,00
<b>TOTAL DA UNIDADE</b>	<b>657.000,00</b>	<b>54.750,00</b>	<b>54.750,00</b>	<b>54.750,00</b>	<b>54.750,00</b>	<b>54.750,00</b>	<b>54.750,00</b>
<b>FUNDO DOS DIREITOS DA CRIANÇA E DO ADOLESCENTE</b>							
3.1 PESSOAL E ENCARGOS SOCIAIS	5.000,00	416,67	416,67	416,67	416,67	416,67	416,67
3.1 Contratação por Tempo Determi	0,00	0,00	0,00	0,00	0,00	0,00	0,00
3.1 Vencimentos e Vantagens Fixas	0,00	0,00	0,00	0,00	0,00	0,00	0,00
3.3 OUTRAS DESPESAS CORRENTES	6.000,00	500,00	500,00	500,00	500,00	500,00	500,00
3.3 Diárias - Civil	0,00	0,00	0,00	0,00	0,00	0,00	0,00
3.3 Material de Consumo	0,00	0,00	0,00	0,00	0,00	0,00	0,00
3.3 Outros Serviços de Terceiros	0,00	0,00	0,00	0,00	0,00	0,00	0,00
3.3 Outros Serviços de Terceiros	0,00	0,00	0,00	0,00	0,00	0,00	0,00
4.4 INVESTIMENTOS	2.000,00	166,67	166,67	166,67	166,67	166,67	166,67
4.4 Equipamentos e Material Perma	0,00	0,00	0,00	0,00	0,00	0,00	0,00
<b>TOTAL DA UNIDADE</b>	<b>13.000,00</b>	<b>1.083,34</b>	<b>1.083,34</b>	<b>1.083,34</b>	<b>1.083,34</b>	<b>1.083,34</b>	<b>1.083,34</b>
<b>SECRETARIA MUNICIPAL DE CULTURA E TURISMO</b>							
3.1 PESSOAL E ENCARGOS SOCIAIS	43.000,00	3.583,33	3.583,33	3.583,33	3.583,33	3.583,33	3.583,33
3.1 Vencimentos e Vantagens Fixas	0,00	0,00	0,00	0,00	0,00	0,00	0,00
3.1 Obrigações Patronais	0,00	0,00	0,00	0,00	0,00	0,00	0,00
3.3 OUTRAS DESPESAS CORRENTES	235.000,00	19.583,33	19.583,33	19.583,33	19.583,33	19.583,33	19.583,33
3.3 Material de Consumo	0,00	0,00	0,00	0,00	0,00	0,00	0,00

*Raimundo Nonato Costa*

*Francisco Rawrivan de Moura Costa*

*Joziel Custodio Ribeiro*

RAIMUNDO NONATO COSTA  
PREFEITO MUNICIPAL

FRANCISCO RAWRIVAN DE MOURA COSTA  
SECRETÁRIO MUNICIPAL DE FINANÇAS

JOZIEL CUSTODIO RIBEIRO  
CONTROLADOR INTERNO

CONTABILIZE

www.simplesinformatica.com

NAZARÉ DO PIAUÍ

PROGRAMAÇÃO FINANCEIRA





Estado do Piauí  
 PREFEITURA MUNICIPAL DE NAZARÉ DO PIAUÍ  
 C.N.P.J: 06.554.141/0001-32  
 Anexos da LRF  
 CRONOGRAMA DE EXECUÇÃO MENSAL DE DESEMBOLSO

Página: 10/10  
 LEI 4.320/64  
 Exercício Base: 2020

R\$ 1,00

COD DESCRIÇÃO	Dotação Inicial	Janeiro Julho	Fevereiro Agosto	Março Setembro	Abril Outubro	Maio Novembro	Junho Dezembro
3.3 Premiaco es Culturais, Art., C	0,00	0,00	0,00	0,00	0,00	0,00	0,00
3.3 Material de Distribuição Grat	0,00	0,00	0,00	0,00	0,00	0,00	0,00
3.3 Outros Serviços de Terceiros	0,00	0,00	0,00	0,00	0,00	0,00	0,00
3.3 Outros Serviços de Terceiros	0,00	0,00	0,00	0,00	0,00	0,00	0,00
4.4 INVESTIMENTOS	25.000,00	2.083,33	2.083,33	2.083,33	2.083,33	2.083,33	2.083,33
4.4 Obras e Instalações	0,00	0,00	0,00	0,00	0,00	0,00	0,00
4.4 Equipamentos e Material Perma	0,00	0,00	0,00	0,00	0,00	0,00	0,00
TOTAL DA UNIDADE	303.000,00	25.249,99	25.249,99	25.249,99	25.249,99	25.249,99	25.249,99
TOTAL GERAL	25.371.000,00	2.114.250,04	2.114.250,04	2.114.250,04	2.114.250,04	2.114.250,04	2.114.250,04



RAIMUNDO NONATO COSTA  
 PREFEITO MUNICIPAL



FRANCISCO RAWRIVAN DE MOURA COSTA  
 SECRETÁRIO MUNICIPAL DE FINANÇAS



JOZIEL CUSTODIO RIBEIRO  
 CONTROLADOR INTERNO

CONTABILIZE

www.simplesinformatica.com



**DECRETO Nº 02, DE 10 DE JANEIRO DE 2020**

“Dispõe sobre a Programação Financeira e o Cronograma de Execução Mensal de Desembolso, conforme Lei Orgânica Municipal, e tendo em vista o art. 8º da Lei Complementar nº 101, de 4 de maio de 2000.”

O PREFEITO MUNICIPAL DE NOSSA SENHORA DOS REMÉDIOS-PI, no uso da atribuição que lhe confere o art. 8º da Lei Complementar nº 101, de 4 de maio de 2000,

**DECRETA:**

Art. 1º. Ficam estabelecidos os limites para movimentação de empenho e para pagamentos relativos às dotações constantes da Lei Orçamentária para o exercício de **2020**, e aos Restos a Pagar inscritos até o exercício de **2019**, na forma discriminada nos Anexos I e II deste Decreto.

Art. 2º. Os créditos suplementares e especiais que vierem a ser abertos neste exercício, bem como os créditos especiais reabertos, terão sua execução condicionada aos limites fixados à conta das fontes de recursos correspondentes.

Art. 3º. A realização de despesa à conta de recursos vinculados somente poderá ocorrer respeitadas as dotações aprovadas, até o limite da efetiva arrecadação das receitas correspondentes.

Art. 4º. A despesa com pessoal e encargos sociais não poderá exceder a 54% da Receita Corrente Líquida, nos termos da Lei Complementar nº 101, de 2000.

Parágrafo único. Somente será admitida despesa superior ao limite estabelecido no caput com o objetivo de pagamento da folha com o pessoal efetivo.

Art. 5º. Não serão objeto de limitação as despesas destinadas ao pagamento do serviço da dívida e as ressalvadas pela Lei de Diretrizes Orçamentárias.

Art. 6º. Os recursos financeiros correspondentes aos créditos orçamentários consignados na Lei Orçamentária para o exercício de **2020** para o Poder Legislativo, e seus créditos adicionais, ser-lhe-ão entregues em obediência ao art. 168 da Constituição Federal, conforme dispõe o art. 29-A da Constituição Federal.

Art. 7º. As medições para liberação de pagamento de obras em execução deverão informar o percentual da execução física da obra, para avaliação do serviço de engenharia da Prefeitura Municipal.

Art. 8º. O serviço de contabilidade da Prefeitura Municipal adotará as providências necessárias ao bloqueio provisório das dotações orçamentárias constantes da **Lei Nº 191/2019 - LOA**, cujas ações dependam de procedimentos complementares que viabilizem a sua execução orçamentária e financeira.

Art. 9º. Este Decreto entrará em vigor na data de sua publicação, revogando-se as disposições em contrário.

Nossa Senhora dos Remédios-PI, 10 de janeiro de 2020

**MANOEL DE  
JESUS SILVA  
37465481368**

Assinado digitalmente por MANOEL DE JESUS  
SILVA:37465481368  
DN: C=BR, O=ICP-Brasil, OU=Secretaria da  
Receita Federal do Brasil - RFB, OU=RFB e-CPF  
A3, OU=(EM BRANCO), OU=Autenticado por AR  
Instituto Fenacon, CN=MANOEL DE JESUS  
SILVA:37465481368  
Razão: Eu sou o autor deste documento  
Localização:  
Data: 2020-01-14 09:57:18

MANOEL DE JESUS SILVA  
Prefeito Municipal



Estado do Piauí  
 PREFEITURA MUNICIPAL DE NOSSA SENHORA DOS REMÉDIOS  
 C.N.P.J: 06.554.422/0001-95  
 Anexos da LRF

Página: 1/11  
 LEI 4.320/64  
 Exercício Base: 2020

DESDOBRAMENTO DAS RECEITAS PREVISTAS EM METAS BIMESTRAIS

R\$ 1,00

CÓDIGO	TÍTULO DA RECEITA	TOT. PREVISTO	1º Bimestre 4º Bimestre	2º Bimestre 5º Bimestre	3º Bimestre 6º Bimestre
<b>1000.00.0.0-</b>	<b>RECEITAS CORRENTES</b>	<b>32.019.552,00</b>	<b>5.336.592,00</b>	<b>5.336.592,00</b>	<b>5.336.592,00</b>
1100.00.0.0-	IMPOSTOS, TAXAS E CONTRIBUIÇÕES DE MELHORIA	704.780,00	117.463,34	117.463,34	117.463,34
1110.00.0.0-	IMPOSTOS	692.980,00	115.496,66	115.496,66	115.496,66
1113.00.0.0-	IMPOSTOS SOBRE A RENDA E PROVENTOS DE QUALQUER NATUREZA	295.000,00	49.166,66	49.166,66	49.166,66
1113.03.0.0-	IMPOSTO SOBRE A RENDA - RETIDO NA FONTE	295.000,00	49.166,66	49.166,66	49.166,66
1113.03.1.0-	IMPOSTO SOBRE A RENDA - RETIDO NA FONTE - TRABALHO	295.000,00	49.166,66	49.166,66	49.166,66
1113.03.1.1-00	RETIDOS NAS FONTES	295.000,00	49.166,66	49.166,66	49.166,66
1113.03.1.1-01	RETIDOS NAS FONTES	0,00	0,00	0,00	0,00
1113.03.1.1-02	RETIDOS NAS FONTES	0,00	0,00	0,00	0,00
1113.03.1.1-03	RETIDOS NAS FONTES	0,00	0,00	0,00	0,00
1113.03.1.1-04	RETIDOS NAS FONTES	0,00	0,00	0,00	0,00
1113.03.1.1-05	RETIDOS NAS FONTES	0,00	0,00	0,00	0,00
1113.03.1.1-06	RETIDOS NAS FONTES	0,00	0,00	0,00	0,00
1113.03.1.1-07	RETIDOS NAS FONTES	0,00	0,00	0,00	0,00
1118.00.0.0-	IMPOSTOS ESPECÍFICOS DE ESTADOS, DF E MUNICÍPIOS	397.980,00	66.330,00	66.330,00	66.330,00
1118.01.0.0-	IMPOSTOS SOBRE O PATRIMÔNIO PARA ESTADOS/DF/MUNICÍPIOS	47.980,00	7.996,66	7.996,66	7.996,66
1118.01.1.0-	IMPOSTO SOBRE A PROPRIEDADE PREDIAL E TERRITORIAL URBANA	24.380,00	4.063,34	4.063,34	4.063,34
1118.01.1.1-02	Imposto sobre a Propriedade Predial e Territorial Urbana - Principal	21.200,00	3.533,34	3.533,34	3.533,34
1118.01.1.2-00	MULTAS JUROS DE MORA IPTU	1.590,00	265,00	265,00	265,00
1118.01.1.3-00	RECEITA DA DÍVIDA ATIVA IPTU	1.060,00	176,66	176,66	176,66
1118.01.1.4-00	MULTAS JUROS DE MORA DÍVIDA ATIVA - IPTU	530,00	88,34	88,34	88,34
1118.01.4.0-	IMPOSTO SOBRE TRANSMISSÃO "INTER VIVOS" DE BENS IMÓVEIS E DE DIREITOS REAIS SOBRE IMÓVEIS	23.600,00	3.933,34	3.933,34	3.933,34
1118.01.4.1-02	Imposto sobre Transmissão "Inter Vivos" de Bens Imóveis e de Direitos	23.600,00	3.933,34	3.933,34	3.933,34

MANOEL DE JESUS SILVA  
 PREFEITO MUNICIPAL

SILVANIA OLIVEIRA SANTOS DE BRITO  
 SECRETARIA DE FINANÇAS

WALDIR ALVES VASCONCELOS SILVA FILHO  
 CONTROLADOR INTERNO



Estado do Piauí  
PREFEITURA MUNICIPAL DE NOSSA SENHORA DOS REMÉDIOS  
C.N.P.J: 06.554.422/0001-95  
Anexos da LRF  
DESDOBRAMENTO DAS RECEITAS PREVISTAS EM METAS BIMESTRAIS

Página: 2/11  
LEI 4.320/64  
Exercício Base: 2020

R\$ 1,00

CÓDIGO	TÍTULO DA RECEITA	TOT. PREVISTO	1º Bimestre 4º Bimestre	2º Bimestre 5º Bimestre	3º Bimestre 6º Bimestre
1118.02.0.0-	IMPOSTOS SOBRE A PRODUÇÃO, CIRCULAÇÃO DE MERCADORIAS E SERVIÇOS	350.000,00	58.333,34	58.333,34	58.333,34
1118.02.3.0-	IMPOSTO SOBRE SERVIÇOS DE QUALQUER NATUREZA	350.000,00	58.333,34	58.333,34	58.333,34
1118.02.3.1-00	ISS ADM	350.000,00	58.333,34	58.333,34	58.333,34
1120.00.0.0-	TAXAS	11.800,00	1.966,66	1.966,66	1.966,66
1121.00.0.0-	TAXAS PELO EXERCÍCIO DO PODER DE POLÍCIA	5.900,00	983,34	983,34	983,34
1121.01.0.0-	TAXAS DE INSPEÇÃO, CONTROLE E FISCALIZAÇÃO	5.900,00	983,34	983,34	983,34
1121.01.1.0-	TAXAS DE INSPEÇÃO, CONTROLE E FISCALIZAÇÃO	5.900,00	983,34	983,34	983,34
1121.01.1.1-40	OUTRAS TAXAS PELO EXERCÍCIO DE PODER DE POLÍCIA	5.900,00	983,34	983,34	983,34
1122.00.0.0-	TAXAS PELA PRESTAÇÃO DE SERVIÇOS	5.900,00	983,34	983,34	983,34
1122.01.0.0-	TAXAS PELA PRESTAÇÃO DE SERVIÇOS	5.900,00	983,34	983,34	983,34
1122.01.1.0-	TAXAS PELA PRESTAÇÃO DE SERVIÇOS	5.900,00	983,34	983,34	983,34
1122.01.1.1-05	OUTRAS TAXAS PELA PRESTAÇÃO DE SERVIÇOS	5.900,00	983,34	983,34	983,34
1200.00.0.0-	CONTRIBUIÇÕES	300.000,00	50.000,00	50.000,00	50.000,00
1240.00.0.0-	CONTRIBUIÇÃO PARA O CUSTEIO DO SERVIÇO DE ILUMINAÇÃO PÚBLICA	300.000,00	50.000,00	50.000,00	50.000,00
1240.00.1.0-	CONTRIBUIÇÃO PARA O CUSTEIO DO SERVIÇO DE ILUMINAÇÃO PÚBLICA	300.000,00	50.000,00	50.000,00	50.000,00
1240.00.1.1-01	Contribuição para o Custeio do Serviço de Iluminação Pública - Princip	300.000,00	50.000,00	50.000,00	50.000,00
1300.00.0.0-	RECEITA PATRIMONIAL	104.260,00	17.376,66	17.376,66	17.376,66
1310.00.0.0-	EXPLORAÇÃO DO PATRIMÔNIO IMOBILIÁRIO DO ESTADO	1.060,00	176,66	176,66	176,66
1310.99.0.0-	OUTRAS RECEITAS IMOBILIÁRIAS	1.060,00	176,66	176,66	176,66
1310.99.1.0-	OUTRAS RECEITAS IMOBILIÁRIAS	1.060,00	176,66	176,66	176,66
1310.99.1.1-00	OUTRAS RECEITAS IMOBILIÁRIAS	1.060,00	176,66	176,66	176,66
1320.00.0.0-	VALORES MOBILIÁRIOS	102.020,00	17.003,34	17.003,34	17.003,34
1321.00.0.0-	JUROS E CORREÇÕES MONETÁRIAS	102.020,00	17.003,34	17.003,34	17.003,34

*Manoel de Jesus Silva*

*Silvania Oliveira Santos de Brito*

*Waldir Alves Vasconcelos Silva Filho*

MANOEL DE JESUS SILVA  
PREFEITO MUNICIPAL

SILVANIA OLIVEIRA SANTOS DE BRITO  
SECRETARIA DE FINANÇAS

WALDIR ALVES VASCONCELOS SILVA FILHO  
CONTROLADOR INTERNO

www.simplesinformatica.com

PROGRAMAÇÃO FINANCEIRA NOSSA SENHORA DOS REMÉDIOS - PI



Estado do Piauí  
 PREFEITURA MUNICIPAL DE NOSSA SENHORA DOS REMÉDIOS  
 C.N.P.J: 06.554.422/0001-95  
 Anexos da LRF  
 DESDOBRAMENTO DAS RECEITAS PREVISTAS EM METAS BIMESTRAIS

Página: 3/11  
 LEI 4.320/64  
 Exercício Base: 2020

R\$ 1,00

CÓDIGO	TÍTULO DA RECEITA	TOT. PREVISTO	1º Bimestre 4º Bimestre	2º Bimestre 5º Bimestre	3º Bimestre 6º Bimestre
1321.00.1.0-	REMUNERAÇÃO DE DEPÓSITOS BANCÁRIOS	102.020,00	17.003,34	17.003,34	17.003,34
1321.00.1.1-01	REMUNER.DEPOSITO BANCARIO - ADM TESOIRO	10.600,00	1.766,66	1.766,66	1.766,66
1321.00.1.1-02	FUNDEB - Remuneração de Depósitos Bancários - Principal	37.100,00	6.183,34	6.183,34	6.183,34
1321.00.1.1-03	FNS - FUNDO A FUNDO - CUSTEIO	21.200,00	3.533,34	3.533,34	3.533,34
1321.00.1.1-04	FMS - FUNDO A FUNDO - INVESTIMENTO	2.120,00	353,34	353,34	353,34
1321.00.1.1-05	FUS - ASPS	5.300,00	883,34	883,34	883,34
1321.00.1.1-06	QSE - Remuneração de Depósitos Bancários - Principal	1.060,00	176,66	176,66	176,66
1321.00.1.1-07	PDDE - REMUNERACAO DE DEPOSITPS BANCARIOS	1.060,00	176,66	176,66	176,66
1321.00.1.1-08	PNAE - Remuneração de Depósitos Bancários - Principal	1.060,00	176,66	176,66	176,66
1321.00.1.1-09	FNAT - Remuneração de Depósitos Bancários - Principal	1.060,00	176,66	176,66	176,66
1321.00.1.1-10	FNDE - Remuneração de Depósitos Bancários - Principal	5.300,00	883,34	883,34	883,34
1321.00.1.1-11	FNAS VINCULADO - Remuneração de Depósitos Bancários - Principal	5.300,00	883,34	883,34	883,34
1321.00.1.1-12	FMAS TESOIRO - Remuneração de Depósitos Bancários - Principal	1.060,00	176,66	176,66	176,66
1321.00.1.1-13	UNIDADE MISTA - REPASSE ESTADO	5.300,00	883,34	883,34	883,34
1321.00.1.1-14	CIDE - Remuneração de Depósitos Bancários - Principal	500,00	83,34	83,34	83,34
1321.00.1.1-15	CONVENIO FEDERAL - Remuneração de Depósitos Bancários - Principal	3.000,00	500,00	500,00	500,00
1321.00.1.1-16	CONVÊNIO ESTADUAL - Remuneração de depósio bancário	1.000,00	166,66	166,66	166,66
1321.00.5.0-	JUROS DE TÍTULOS DE RENDA	0,00	0,00	0,00	0,00
1321.00.5.1-01	juros de titulus de renda	0,00	0,00	0,00	0,00
1321.00.5.1-02	RECEITA RENDIMENTO FUNDEB	0,00	0,00	0,00	0,00
1321.00.5.1-03	RECEITA RENDIMENTO FMS VINCULADOS	0,00	0,00	0,00	0,00
1321.00.5.1-04	RECEITA RENDIMENTO FUS	0,00	0,00	0,00	0,00
1321.00.5.1-05	Juros de Títulos de Renda - Principal	0,00	0,00	0,00	0,00

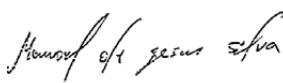

MANOEL DE JESUS SILVA  
 PREFEITO MUNICIPAL

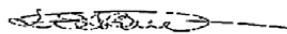

SILVANIA OLIVEIRA SANTOS DE BRITO  
 SECRETARIA DE FINANÇAS



WALDIR ALVES VASCONCELOS SILVA FILHO  
 CONTROLADOR INTERNO

www.simplesinformatica.com

Estado do Piauí  
PREFEITURA MUNICIPAL DE NOSSA SENHORA DOS REMÉDIOS  
C.N.P.J: 06.554.422/0001-95  
Anexos da LRF  
DESDOBRAMENTO DAS RECEITAS PREVISTAS EM METAS BIMESTRAIS

Página: 4/11  
LEI 4.320/64  
Exercício Base: 2020

R\$ 1,00

CÓDIGO	TÍTULO DA RECEITA	TOT. PREVISTO	1º Bimestre 4º Bimestre	2º Bimestre 5º Bimestre	3º Bimestre 6º Bimestre
1321.00.5.1-06	Juros de Títulos de Renda - Principal	0,00	0,00	0,00	0,00
1321.00.5.1-07	RECEITA RENDIMENTO UMS	0,00	0,00	0,00	0,00
1321.00.5.1-08	RECEITA RENDIMENTOS ADM VINCULADOS	0,00	0,00	0,00	0,00
1321.00.5.1-09	RECEITA RENDIMENTO QSE	0,00	0,00	0,00	0,00
1321.00.5.1-10	RENDIMENTO CONVÊNIOS ADM	0,00	0,00	0,00	0,00
1321.00.5.1-11	RECEITA RENDIMENTO PNAE	0,00	0,00	0,00	0,00
1321.00.5.1-12	RECEITA RENDIMENTO PDDE	0,00	0,00	0,00	0,00
1321.00.5.1-13	RECEITA DE RENDIMENTO PNATE	0,00	0,00	0,00	0,00
1360.00.0.0-	CESSÃO DE DIREITOS	0,00	0,00	0,00	0,00
1360.01.0.0-	CESSÃO DO DIREITO DE OPERACIONALIZAÇÃO DE PAGAMENTOS	0,00	0,00	0,00	0,00
1360.01.1.0-	CESSÃO DO DIREITO DE OPERACIONALIZAÇÃO DE PAGAMENTOS	0,00	0,00	0,00	0,00
1360.01.1.1-00	Cessão do Direito de Operacionalização de Pagamentos - Principal	0,00	0,00	0,00	0,00
1390.00.0.0-	DEMAIS RECEITAS PATRIMONIAIS	1.180,00	196,66	196,66	196,66
1390.00.1.0-	DEMAIS RECEITAS PATRIMONIAIS	1.180,00	196,66	196,66	196,66
1390.00.1.1-01	OUTRAS RECEITAS PATRIMONIAIS	1.180,00	196,66	196,66	196,66
1390.00.1.1-04	Demais Receitas Patrimoniais - Principal	0,00	0,00	0,00	0,00
1700.00.0.0-	TRANSFERÊNCIAS CORRENTES	30.910.512,00	5.151.752,00	5.151.752,00	5.151.752,00
1710.00.0.0-	TRANSFERÊNCIAS DA UNIÃO E DE SUAS ENTIDADES	17.103.452,00	2.850.575,34	2.850.575,34	2.850.575,34
1718.00.0.0-	TRANSFERÊNCIAS DA UNIÃO - ESPECÍFICAS DE ESTADOS, DF E MUNICÍPIOS	17.103.452,00	2.850.575,34	2.850.575,34	2.850.575,34
1718.01.0.0-	PARTICIPAÇÃO NA RECEITA DA UNIÃO	9.255.900,00	1.542.650,00	1.542.650,00	1.542.650,00
1718.01.2.0-	COTA-PARTE DO FUNDO DE PARTICIPAÇÃO DOS MUNICÍPIOS - COTA MENSAL	8.500.000,00	1.416.666,66	1.416.666,66	1.416.666,66
1718.01.2.1-00	COTA-PARTE FPM	8.500.000,00	1.416.666,66	1.416.666,66	1.416.666,66
1718.01.3.0-	COTA-PARTE DO FUNDO DE PARTICIPAÇÃO DO MUNICÍPIOS - 1% COTA ENTREGUE NO MÊS DE DEZEMBRO	400.000,00	66.666,66	66.666,66	66.666,66

*Manoel de Jesus Silva*

*Silvania Oliveira Santos de Brito*

*Waldir Alves Vasconcelos Silva Filho*

MANOEL DE JESUS SILVA  
PREFEITO MUNICIPAL

SILVANIA OLIVEIRA SANTOS DE BRITO  
SECRETARIA DE FINANÇAS

WALDIR ALVES VASCONCELOS SILVA FILHO  
CONTROLADOR INTERNO

www.simplesinformatica.com





Estado do Piauí  
PREFEITURA MUNICIPAL DE NOSSA SENHORA DOS REMEDIOS  
C.N.P.J: 06.554.422/0001-95  
Anexos da LRF  
DESDOBRAMENTO DAS RECEITAS PREVISTAS EM METAS BIMESTRAIS

Página: 5/11  
LEI 4.320/64  
Exercício Base: 2020

R\$ 1,00

CÓDIGO	TÍTULO DA RECEITA	TOT. PREVISTO	1º Bimestre 4º Bimestre	2º Bimestre 5º Bimestre	3º Bimestre 6º Bimestre
1718.01.3.1-00	COTA-PARTE FPM - 1% COTA DEZEMBRO	400.000,00	66.666,66 66.666,66	66.666,66 66.666,66	66.666,66 66.666,70
1718.01.4.0-	COTA-PARTE DO FUNDO DE PARTICIPAÇÃO DOS MUNICÍPIOS - 1% COTA ENTREGUE NO MÊS DE JULHO	350.000,00	58.333,34 58.333,34	58.333,34 58.333,34	58.333,34 58.333,30
1718.01.4.1-00	COTA-PARTE FPM - 1% COTA JULHO	350.000,00	58.333,34 58.333,34	58.333,34 58.333,34	58.333,34 58.333,30
1718.01.5.0-	COTA-PARTE DO IMPOSTO SOBRE A PROPRIEDADE TERRITORIAL RURAL	5.900,00	983,34 983,34	983,34 983,34	983,34 983,30
1718.01.5.1-00	COTA-PARTE ITR	5.900,00	983,34 983,34	983,34 983,34	983,34 983,30
1718.02.0.0-	TRANSFERÊNCIA DA COMPENSAÇÃO FINANCEIRA PELA EXPLORAÇÃO DE RECURSOS NATURAIS	131.590,00	21.931,66 21.931,66	21.931,66 21.931,66	21.931,66 21.931,70
1718.02.6.0-	COTA-PARTE DO FUNDO ESPECIAL DO PETRÓLEO - FEP	130.000,00	21.666,66 21.666,66	21.666,66 21.666,66	21.666,66 21.666,70
1718.02.6.1-00	COTA-PARTE DO FUNDO ESPECIAL DO PETRÓLEO - FEP	130.000,00	21.666,66 21.666,66	21.666,66 21.666,66	21.666,66 21.666,70
1718.02.9.0-	OUTRAS TRANSFERÊNCIAS DECORRENTES DE COMPENSAÇÃO FINANCEIRA PELA EXPLORAÇÃO DE RECURSOS NATURAIS	1.590,00	265,00 265,00	265,00 265,00	265,00 265,00
1718.02.9.1-00	Outras Transferências decorrentes de Compensação Financeira pela Explo	1.590,00	265,00 265,00	265,00 265,00	265,00 265,00
1718.03.0.0-	TRANSFERÊNCIA DE RECURSOS DO SISTEMA ÚNICO DE SAÚDE - SUS - REPASSES FUNDO A FUNDO BLOCO CUSTEIO DAS	2.628.800,00	438.133,34 438.133,34	438.133,34 438.133,34	438.133,34 438.133,30
1718.03.1.0-	TRANSFERÊNCIA DE RECURSOS DO SUS - ATENÇÃO BÁSICA	2.280.400,00	380.066,66 380.066,66	380.066,66 380.066,66	380.066,66 380.066,70
1718.03.1.1-01	TRANSFERENCIA DE RECURSOS SUS - PAB FIXO	450.000,00	75.000,00 75.000,00	75.000,00 75.000,00	75.000,00 75.000,00
1718.03.1.1-02	TRANSFERENCIA DE RECURSOS SUS - PAB VARIÁVEL	1.300.000,00	216.666,66 216.666,66	216.666,66 216.666,66	216.666,66 216.666,70
1718.03.1.1-03	TRANSFERENCIA DE RECURSOS SUS - PACS	330.400,00	55.066,66 55.066,66	55.066,66 55.066,66	55.066,66 55.066,70
1718.03.1.1-05	TRANSFERENCIA DE RECURSOS SUS - PSB	200.000,00	33.333,34 33.333,34	33.333,34 33.333,34	33.333,34 33.333,30
1718.03.1.1-06	Vigilância Sanitária	0,00	0,00 0,00	0,00 0,00	0,00 0,00
1718.03.1.1-07	Programa de Saúde Bucal - PSB	0,00	0,00 0,00	0,00 0,00	0,00 0,00
1718.03.1.1-08	Núcleo de Apoio a Saúde da Família - NASF	0,00	0,00 0,00	0,00 0,00	0,00 0,00
1718.03.1.1-09	Programa de Melhoria do Acesso e da Qualidade - PMAQ	0,00	0,00 0,00	0,00 0,00	0,00 0,00
1718.03.1.1-10	TESTE RÁPIDO DE GRAVIDEZ	0,00	0,00 0,00	0,00 0,00	0,00 0,00
1718.03.1.1-20	OUTRAS TRANSFERÊNCIAS DA SAÚDE	0,00	0,00 0,00	0,00 0,00	0,00 0,00
1718.03.3.0-	TRANSFERÊNCIA DE RECURSOS DO SUS - VIGILÂNCIA EM SAÚDE	95.400,00	15.900,00 15.900,00	15.900,00 15.900,00	15.900,00 15.900,00

MANOEL DE JESUS SILVA  
PREFEITO MUNICIPAL

SILVANIA OLIVEIRA SANTOS DE BRITO  
SECRETARIA DE FINANÇAS

WALDIR ALVES VASCONCELOS SILVA FILHO  
CONTROLADOR INTERNO

Estado do Piauí  
PREFEITURA MUNICIPAL DE NOSSA SENHORA DOS REMÉDIOS  
C.N.P.J: 06.554.422/0001-95  
Anexos da LRF

Página: 6/11  
LEI 4.320/64  
Exercício Base: 2020

DESDOBRAMENTO DAS RECEITAS PREVISTAS EM METAS BIMESTRAIS

R\$ 1,00

CÓDIGO	TÍTULO DA RECEITA	TOT. PREVISTO	1º Bimestre 4º Bimestre	2º Bimestre 5º Bimestre	3º Bimestre 6º Bimestre
1718.03.3.1-00	Transferência de Recursos do SUS - Vigilância em Saúde - Principal	95.400,00	15.900,00	15.900,00	15.900,00
1718.03.4.0-	TRANSFERÊNCIA DE RECURSOS DO SUS - ASSISTÊNCIA FARMACÊUTICA	53.000,00	8.833,34	8.833,34	8.833,34
1718.03.4.1-00	Transferência de Recursos do SUS - Assistência Farmacêutica - Principa	53.000,00	8.833,34	8.833,34	8.833,34
1718.03.9.0-	TRANSFERÊNCIA DE RECURSOS DO SUS - OUTROS PROGRAMAS FINANCIADOS POR TRANSFERÊNCIAS FUNDO A FUNDO	200.000,00	33.333,34	33.333,34	33.333,34
1718.03.9.1-00	Transferência de Recursos do SUS - Outros Programas Financiados por Tr	200.000,00	33.333,34	33.333,34	33.333,34
1718.04.0.0-	TRANSFERÊNCIAS DE RECURSOS DO SISTEMA ÚNICO DE SAÚDE - SUS - BLOCO INVESTIMENTOS NA REDE DE SERVIÇOS	0,00	0,00	0,00	0,00
1718.04.1.0-	TRANSFERÊNCIAS DE RECURSOS DO SISTEMA ÚNICO DE SAÚDE - SUS DESTINADOS À ATENÇÃO BÁSICA	0,00	0,00	0,00	0,00
1718.04.1.1-07	Piso Básico Fixo - PBF	0,00	0,00	0,00	0,00
1718.04.1.1-08	Transferências de Rec. do IGD	0,00	0,00	0,00	0,00
1718.04.1.1-10	SCFV	0,00	0,00	0,00	0,00
1718.04.1.1-11	Transferência de Rec. do IGDSUAS	0,00	0,00	0,00	0,00
1718.04.1.1-12	TRANSFERENCIAS DO PROGRAMA PRIMEIRA INFANCIA	0,00	0,00	0,00	0,00
1718.04.1.1-99	OUTRAS TRANSFERENCIAS DO FNAS	0,00	0,00	0,00	0,00
1718.05.0.0-	TRANSFERÊNCIAS DE RECURSOS DO FUNDO NACIONAL DO DESENVOLVIMENTO DA EDUCAÇÃO - FNDE	1.408.182,00	234.697,00	234.697,00	234.697,00
1718.05.1.0-	TRANSFERÊNCIAS DO SALÁRIO-EDUCAÇÃO	424.800,00	70.800,00	70.800,00	70.800,00
1718.05.1.1-00	TRANSFERÊNCIAS DO SALÁRIO-EDUCAÇÃO	424.800,00	70.800,00	70.800,00	70.800,00
1718.05.2.0-	TRANSFERÊNCIAS DIRETAS DO FNDE REFERENTES AO PROGRAMA DINHEIRO DIRETO NA ESCOLA - PDDE	11.800,00	1.966,66	1.966,66	1.966,66
1718.05.2.1-00	TRANSF.FNDE AO PROGRAMA DINHEIRO DIRETO NA ESCOLA- PDDE	11.800,00	1.966,66	1.966,66	1.966,66
1718.05.3.0-	TRANSFERÊNCIAS DIRETAS DO FNDE REFERENTES AO PROGRAMA NACIONAL DE ALIMENTAÇÃO ESCOLAR - PNAE	472.000,00	78.666,66	78.666,66	78.666,66
1718.05.3.1-00	TRANSF.FNDE PROGRAMA NACIONAL DE ALIMENTAÇÃO-PNAE	472.000,00	78.666,66	78.666,66	78.666,66
1718.05.4.0-	TRANSFERÊNCIAS DIRETAS DO FNDE REFERENTES AO PROGRAMA NACIONAL DE APOIO AO TRANSPORTE DO ESCOLAR - P	330.000,00	55.000,00	55.000,00	55.000,00
1718.05.4.1-00	TRANSF.FNDE PROGRAMA NACIONAL TRANSPORTE ESCOLAR-PNATE	330.000,00	55.000,00	55.000,00	55.000,00
1718.05.9.0-	OUTRAS TRANSFERÊNCIAS DIRETAS DO FUNDO NACIONAL DO DESENVOLVIMENTO DA EDUCAÇÃO - FNDE	169.582,00	28.263,66	28.263,66	28.263,66

*Manoel de Jesus Silva*

*Silvania Oliveira Santos de Brito*

*Waldir Alves Vasconcelos Silva Filho*

MANOEL DE JESUS SILVA  
PREFEITO MUNICIPAL

SILVANIA OLIVEIRA SANTOS DE BRITO  
SECRETARIA DE FINANÇAS

WALDIR ALVES VASCONCELOS SILVA FILHO  
CONTROLADOR INTERNO

www.simplesinformatica.com





Estado do Piauí  
 PREFEITURA MUNICIPAL DE NOSSA SENHORA DOS REMÉDIOS  
 C.N.P.J: 06.554.422/0001-95  
 Anexos da LRF  
 DESDOBRAMENTO DAS RECEITAS PREVISTAS EM METAS BIMESTRAIS

Página: 7/11  
 LEI 4.320/64  
 Exercício Base: 2020

R\$ 1,00

CÓDIGO	TÍTULO DA RECEITA	TOT. PREVISTO	1º Bimestre 4º Bimestre	2º Bimestre 5º Bimestre	3º Bimestre 6º Bimestre
1718.05.9.1-05	PROGRAMA BRASIL ALFABETIZADO - PBA	0,00	0,00	0,00	0,00
1718.05.9.1-99	OUTRAS TRANSF.FUNDO NAC.DESENV.EDUCAÇÃO-FNDE	169.582,00	28.263,66	28.263,66	28.263,66
1718.06.0.0-	TRANSFERÊNCIA FINANCEIRA DO ICMS - DESONERAÇÃO - L.C. N° 87/96	1.060,00	176,66	176,66	176,66
1718.06.1.0-	TRANSFERÊNCIA FINANCEIRA DO ICMS - DESONERAÇÃO - L.C. N° 87/96	1.060,00	176,66	176,66	176,66
1718.06.1.1-00	TRANSF.FINANCEIRA DO ICMS- DESONERAÇÃO - L.C. N° 87/96	1.060,00	176,66	176,66	176,66
1718.09.0.0-	TRANSFERÊNCIAS DE RECURSOS DE COMPLEMENTAÇÃO DA UNIÃO AO FUNDO DE MANUTENÇÃO E DESENVOLVIMENTO DA ED	2.900.000,00	483.333,34	483.333,34	483.333,34
1718.09.1.0-	TRANSFERÊNCIAS DE RECURSOS DA COMPLEMENTAÇÃO DA UNIÃO AO FUNDO DE MANUTENÇÃO E DESENVOLVIMENTO DA ED	2.900.000,00	483.333,34	483.333,34	483.333,34
1718.09.1.1-00	Transferências de Recursos da Complementação da União ao Fundo de Manu	2.900.000,00	483.333,34	483.333,34	483.333,34
1718.12.0.0-	TRANSFERÊNCIAS DE RECURSOS DO FUNDO NACIONAL DE ASSISTÊNCIA SOCIAL - FNAS	405.920,00	67.653,34	67.653,34	67.653,34
1718.12.1.0-	TRANSFERÊNCIAS DE RECURSOS DO FUNDO NACIONAL DE ASSISTÊNCIA SOCIAL - FNAS	405.920,00	67.653,34	67.653,34	67.653,34
1718.12.1.1-00	Transferências de Recursos do Fundo Nacional de Assistência Social - F	405.920,00	67.653,34	67.653,34	67.653,34
1718.99.0.0-	OUTRAS TRANSFERÊNCIAS DA UNIÃO	372.000,00	62.000,00	62.000,00	62.000,00
1718.99.1.0-	OUTRAS TRANSFERÊNCIAS DA UNIÃO	372.000,00	62.000,00	62.000,00	62.000,00
1718.99.1.1-00	Outras Transferências da União - Principal	372.000,00	62.000,00	62.000,00	62.000,00
1720.00.0.0-	TRANSFERÊNCIAS DOS ESTADOS E DO DISTRITO FEDERAL E DE SUAS ENTIDADES	1.507.060,00	251.176,66	251.176,66	251.176,66
1728.00.0.0-	TRANSFERÊNCIAS DOS ESTADOS - ESPECÍFICAS DE ESTADOS, DF E MUNICÍPIOS	1.507.060,00	251.176,66	251.176,66	251.176,66
1728.01.0.0-	PARTICIPAÇÃO NA RECEITA DOS ESTADOS	839.060,00	139.843,34	139.843,34	139.843,34
1728.01.1.0-	COTA-PARTE DO ICMS	700.000,00	116.666,66	116.666,66	116.666,66
1728.01.1.1-00	COTA-PARTE DO ICMS	700.000,00	116.666,66	116.666,66	116.666,66
1728.01.2.0-	COTA-PARTE DO IPVA	85.000,00	14.166,66	14.166,66	14.166,66
1728.01.2.1-00	COTA-PARTE DO IPVA	85.000,00	14.166,66	14.166,66	14.166,66
1728.01.3.0-	COTA-PARTE DO IPI - MUNICÍPIOS	1.060,00	176,66	176,66	176,66
1728.01.3.1-00	COTA-PARTE DO IPI SOBRE EXPORTAÇÃO	1.060,00	176,66	176,66	176,66

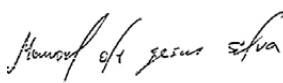

MANOEL DE JESUS SILVA  
 PREFEITO MUNICIPAL

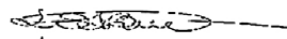

SILVANIA OLIVEIRA SANTOS DE BRITO  
 SECRETARIA DE FINANÇAS



WALDIR ALVES VASCONCELOS SILVA FILHO  
 CONTROLADOR INTERNO



Estado do Piauí  
PREFEITURA MUNICIPAL DE NOSSA SENHORA DOS REMÉDIOS  
C.N.P.J: 06.554.422/0001-95

Página: 8/11  
LEI 4.320/64  
Exercício Base: 2020

Anexos da LRF  
DESDOBRAMENTO DAS RECEITAS PREVISTAS EM METAS BIMESTRAIS

R\$ 1,00

CÓDIGO	TÍTULO DA RECEITA	TOT. PREVISTO	1º Bimestre 4º Bimestre	2º Bimestre 5º Bimestre	3º Bimestre 6º Bimestre
1728.01.4.0-	COTA-PARTE DA CONTRIBUIÇÃO DE INTERVENÇÃO NO DOMÍNIO ECONÔMICO	53.000,00	8.833,34	8.833,34	8.833,34
1728.01.4.1-00	COTA-PARTE DA CONTRIB. INTERVENÇÃO NO DOMÍNIO ECONÔMICO	53.000,00	8.833,34	8.833,34	8.833,30
1728.03.0.0-	TRANSFERÊNCIA DE RECURSOS DO ESTADO PARA PROGRAMAS DE SAÚDE - REPASSE FUNDO A FUNDO	456.000,00	76.000,00	76.000,00	76.000,00
1728.03.1.0-	TRANSFERÊNCIA DE RECURSOS DO ESTADO PARA PROGRAMAS DE SAÚDE - REPASSE FUNDO A FUNDO	456.000,00	76.000,00	76.000,00	76.000,00
1728.03.1.1-01	TRANSFERENCIA PARA O COFINANCIAMENTO	106.000,00	17.666,66	17.666,66	17.666,66
1728.03.1.1-02	TRANSFERENCIA PARA A UMS	350.000,00	58.333,34	58.333,34	58.333,34
1728.10.0.0-	TRANSFERÊNCIA DE CONVÊNIO DOS ESTADOS E DO DISTRITO FEDERAL E DE SUAS ENTIDADES	212.000,00	35.333,34	35.333,34	35.333,34
1728.10.1.0-	TRANSFERÊNCIAS DE CONVÊNIO DOS ESTADOS PARA O SISTEMA ÚNICO DE SAÚDE - SUS	0,00	0,00	0,00	0,00
1728.10.1.1-00	TRANSF.CONV.ESTADO P/ O SUS	0,00	0,00	0,00	0,00
1728.10.2.0-	TRANSFERÊNCIAS DE CONVÊNIO DOS ESTADOS DESTINADAS A PROGRAMAS DE EDUCAÇÃO	106.000,00	17.666,66	17.666,66	17.666,66
1728.10.2.1-00	TRANSF.CONV.ESTADO A PROGRAMAS DE EDUCAÇÃO	106.000,00	17.666,66	17.666,66	17.666,66
1728.10.2.1-01	TRANSF.CONV.ESTADO A PROGRAMAS DE EDUCAÇÃO	0,00	0,00	0,00	0,00
1728.10.9.0-	OUTRAS TRANSFERÊNCIAS DE CONVÊNIO DOS ESTADOS	106.000,00	17.666,66	17.666,66	17.666,66
1728.10.9.1-00	Outras Transferências de Convênio dos Estados - Principal	106.000,00	17.666,66	17.666,66	17.666,66
1728.99.0.0-	OUTRAS TRANSFERÊNCIAS DOS ESTADOS	0,00	0,00	0,00	0,00
1728.99.1.0-	OUTRAS TRANSFERÊNCIAS DOS ESTADOS	0,00	0,00	0,00	0,00
1728.99.1.1-00	OUTRAS TRANSFERÊNCIAS DOS ESTADOS	0,00	0,00	0,00	0,00
1750.00.0.0-	TRANSFERÊNCIAS DE OUTRAS INSTITUIÇÕES PÚBLICAS	12.300.000,00	2.050.000,00	2.050.000,00	2.050.000,00
1758.00.0.0-	TRANSFERÊNCIAS DE OUTRAS INSTITUIÇÕES PÚBLICAS - ESPECÍFICAS DE ESTADOS, DF E MUNICÍPIOS	12.300.000,00	2.050.000,00	2.050.000,00	2.050.000,00
1758.01.0.0-	TRANSFERÊNCIAS DE RECURSOS DO FUNDO DE MANUTENÇÃO E DESENVOLVIMENTO DA EDUCAÇÃO BÁSICA E DE VALORIZAÇÃO	12.300.000,00	2.050.000,00	2.050.000,00	2.050.000,00
1758.01.1.0-	TRANSFERÊNCIAS DE RECURSOS DO FUNDO DE MANUTENÇÃO E DESENVOLVIMENTO DA EDUCAÇÃO BÁSICA E DE VALORIZAÇÃO	12.300.000,00	2.050.000,00	2.050.000,00	2.050.000,00
1758.01.1.1-00	TRANSF.RECURSOS DO FUNDO DE MANUTENÇÃO E DESENVOLVIMENTO	12.300.000,00	2.050.000,00	2.050.000,00	2.050.000,00
1758.01.2.1-00	TRANSF RECUR.COMPLEMENTAÇÃO DA UNIÃO - FUNDEB	0,00	0,00	0,00	0,00

*Manoel de Jesus Silva*

*Silvania Oliveira Santos de Brito*

*Waldir Alves Vasconcelos Silva Filho*

MANOEL DE JESUS SILVA  
PREFEITO MUNICIPAL

SILVANIA OLIVEIRA SANTOS DE BRITO  
SECRETARIA DE FINANÇAS

WALDIR ALVES VASCONCELOS SILVA FILHO  
CONTROLADOR INTERNO

www.simplesinformatica.com

PROGRAMAÇÃO FINANCEIRA NOSSA SENHORA DOS REMÉDIOS - PI



Estado do Piauí  
 PREFEITURA MUNICIPAL DE NOSSA SENHORA DOS REMÉDIOS  
 C.N.P.J: 06.554.422/0001-95  
 Anexos da LRF  
 DESDOBRAMENTO DAS RECEITAS PREVISTAS EM METAS BIMESTRAIS

Página: 9/11  
 LEI 4.320/64  
 Exercício Base: 2020

R\$ 1,00

CÓDIGO	TÍTULO DA RECEITA	TOT. PREVISTO	1º Bimestre 4º Bimestre	2º Bimestre 5º Bimestre	3º Bimestre 6º Bimestre
1900.00.0.0-	OUTRAS RECEITAS CORRENTES	0,00	0,00	0,00	0,00
1910.00.0.0-	MULTAS ADMINISTRATIVAS, CONTRATUAIS E JUDICIAIS	0,00	0,00	0,00	0,00
1910.01.0.0-	MULTAS PREVISTAS EM LEGISLAÇÃO ESPECÍFICA	0,00	0,00	0,00	0,00
1910.01.1.0-	MULTAS PREVISTAS EM LEGISLAÇÃO ESPECÍFICA	0,00	0,00	0,00	0,00
1910.01.1.1-01	Multas Previstas em Legislação Específica - Principal	0,00	0,00	0,00	0,00
1920.00.0.0-	INDENIZAÇÕES, RESTITUIÇÕES E RESSARCIMENTOS	0,00	0,00	0,00	0,00
1922.00.0.0-	RESTITUIÇÕES	0,00	0,00	0,00	0,00
1922.99.0.0-	OUTRAS RESTITUIÇÕES	0,00	0,00	0,00	0,00
1922.99.1.0-	OUTRAS RESTITUIÇÕES	0,00	0,00	0,00	0,00
1922.99.1.1-00	Outras Restituições - Principal	0,00	0,00	0,00	0,00
1990.00.0.0-	DEMAIS RECEITAS CORRENTES	0,00	0,00	0,00	0,00
1990.99.0.0-	OUTRAS RECEITAS	0,00	0,00	0,00	0,00
1990.99.1.0-	OUTRAS RECEITAS - PRIMÁRIAS	0,00	0,00	0,00	0,00
1990.99.1.1-01	OUTRAS RECEITAS	0,00	0,00	0,00	0,00
1990.99.1.2-02	MULTAS E JUROS DE MORA DE OUTROS TRIBUTOS	0,00	0,00	0,00	0,00
1990.99.1.3-03	RECEITA DA DÍVIDA ATIVA DE OUTROS TRIBUTOS - PRINCIPAL	0,00	0,00	0,00	0,00
<b>2000.00.0.0-</b>	<b>RECEITAS DE CAPITAL</b>	<b>2.960.000,00</b>	<b>493.333,34</b>	<b>493.333,34</b>	<b>493.333,34</b>
2400.00.0.0-	TRANSFERÊNCIAS DE CAPITAL	2.960.000,00	493.333,34	493.333,34	493.333,34
2410.00.0.0-	TRANSFERÊNCIAS DA UNIÃO E DE SUAS ENTIDADES	1.717.000,00	286.166,66	286.166,66	286.166,66
2418.00.0.0-	TRANSFERÊNCIAS DA UNIÃO - ESPECÍFICAS DE ESTADOS, DF E MUNICÍPIOS	1.717.000,00	286.166,66	286.166,66	286.166,66
2418.03.0.0-	TRANSFERÊNCIA DE RECURSOS DO SISTEMA ÚNICO DE SAÚDE - SUS - BLOCO CUSTEIO DAS AÇÕES E SERVIÇOS PÚBLI	300.000,00	50.000,00	50.000,00	50.000,00
2418.03.1.0-	TRANSFERÊNCIA DE RECURSOS DO SUS - ATENÇÃO BÁSICA	300.000,00	50.000,00	50.000,00	50.000,00
2418.03.1.1-00	TRANSFERÊNCIA DE RECURSOS DO SUS	300.000,00	50.000,00	50.000,00	50.000,00

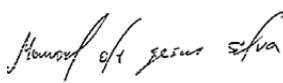

MANOEL DE JESUS SILVA  
 PREFEITO MUNICIPAL

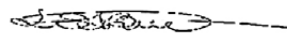

SILVANIA OLIVEIRA SANTOS DE BRITO  
 SECRETARIA DE FINANÇAS



WALDIR ALVES VASCONCELOS SILVA FILHO  
 CONTROLADOR INTERNO

www.simplesinformatica.com



Estado do Piauí  
PREFEITURA MUNICIPAL DE NOSSA SENHORA DOS REMÉDIOS  
C.N.P.J: 06.554.422/0001-95  
Anexos da LRF

Página: 10/11  
LEI 4.320/64  
Exercício Base: 2020

DESDOBRAMENTO DAS RECEITAS PREVISTAS EM METAS BIMESTRAIS

R\$ 1,00

CÓDIGO	TÍTULO DA RECEITA	TOT. PREVISTO	1º Bimestre 4º Bimestre	2º Bimestre 5º Bimestre	3º Bimestre 6º Bimestre
2418.05.0.0-	TRANSFERÊNCIAS DE RECURSOS DESTINADOS A PROGRAMAS DE EDUCAÇÃO	300.000,00	50.000,00	50.000,00	50.000,00
2418.05.1.0-	PROG. DE APOIO AO TRANSP. ESCOLAR PARA EDUCAÇÃO BÁSICA - CAMINHO DA ESCOLA	300.000,00	50.000,00	50.000,00	50.000,00
2418.05.1.1-00	TRANSF.RECURSOS DESTINADOS A PROGRAMAS DE EDUCAÇÃO	300.000,00	50.000,00	50.000,00	50.000,00
2418.10.0.0-	TRANSFERÊNCIA DE CONVÊNIOS DA UNIÃO E DE SUAS ENTIDADES	1.117.000,00	186.166,66	186.166,66	186.166,66
2418.10.1.0-	TRANSFERÊNCIAS DE CONVÊNIO DA UNIÃO PARA O SISTEMA ÚNICO DE SAÚDE - SUS	0,00	0,00	0,00	0,00
2418.10.1.1-00	TRANSF.CONVÊNIOS DA UNIÃO PARA O SUS	0,00	0,00	0,00	0,00
2418.10.5.0-	TRANSFERÊNCIAS DE CONVÊNIOS DA UNIÃO DESTINADAS A PROGRAMAS DE SANEAMENTO BÁSICO	0,00	0,00	0,00	0,00
2418.10.5.1-00	Transferências de Convênios da União destinadas a Programas de Saneame	0,00	0,00	0,00	0,00
2418.10.7.0-	TRANSFERÊNCIAS DE CONVÊNIOS DA UNIÃO DESTINADAS A PROGRAMAS DE INFRAESTRUTURA EM TRANSPORTE	0,00	0,00	0,00	0,00
2418.10.7.1-00	Transferências de Convênios da União destinadas a Programas de Infra-E	0,00	0,00	0,00	0,00
2418.10.9.0-	OUTRAS TRANSFERÊNCIAS DE CONVÊNIOS DA UNIÃO	1.117.000,00	186.166,66	186.166,66	186.166,66
2418.10.9.1-00	OUTRAS TRANSFERÊNCIAS DE CONVÊNIOS DA UNIÃO	1.117.000,00	186.166,66	186.166,66	186.166,66
2420.00.0.0-	TRANSFERÊNCIAS DOS ESTADOS E DO DISTRITO FEDERAL E DE SUAS ENTIDADES	1.243.000,00	207.166,66	207.166,66	207.166,66
2428.00.0.0-	TRANSFERÊNCIAS DOS ESTADOS, DISTRITO FEDERAL, E DE SUAS ENTIDADES	1.243.000,00	207.166,66	207.166,66	207.166,66
2428.10.0.0-	TRANSFERÊNCIAS DE CONVÊNIOS DOS ESTADOS E DO DISTRITO FEDERAL E DE SUAS ENTIDADES	1.243.000,00	207.166,66	207.166,66	207.166,66
2428.10.7.0-	TRANSFERÊNCIAS DE CONVÊNIOS DOS ESTADOS DESTINADAS A PROGRAMAS DE INFRAESTRUTURA EM TRANSPORTE	0,00	0,00	0,00	0,00
2428.10.7.1-00	Transferências de Convênios dos Estados destinadas a Programas de Infr	0,00	0,00	0,00	0,00
2428.10.9.0-	OUTRAS TRANSFERÊNCIAS DE CONVÊNIO DOS ESTADOS	1.243.000,00	207.166,66	207.166,66	207.166,66
2428.10.9.1-00	OUTRAS TRANSFERÊNCIAS DE CONVÊNIOS DOS ESTADOS	1.243.000,00	207.166,66	207.166,66	207.166,66
91000.00.0.0-	RECEITAS CORRENTES	-1.858.604,00	-309.767,34	-309.767,34	-309.767,34
91700.00.0.0-	TRANSFERÊNCIAS CORRENTES	-1.858.604,00	-309.767,34	-309.767,34	-309.767,34
91710.00.0.0-	TRANSFERÊNCIAS DA UNIÃO E DE SUAS ENTIDADES	-1.701.392,00	-283.565,34	-283.565,34	-283.565,34
91718.00.0.0-	TRANSFERÊNCIAS DA UNIÃO - ESPECÍFICAS DE ESTADOS, DF E MUNICÍPIOS	-1.701.392,00	-283.565,34	-283.565,34	-283.565,34

*Manoel de Jesus Silva*

*Silvania Oliveira Santos de Brito*

*Waldir Alves Vasconcelos Silva Filho*

MANOEL DE JESUS SILVA  
PREFEITO MUNICIPAL

SILVANIA OLIVEIRA SANTOS DE BRITO  
SECRETARIA DE FINANÇAS

WALDIR ALVES VASCONCELOS SILVA FILHO  
CONTROLADOR INTERNO

www.simplesinformatica.com





Estado do Piauí  
 PREFEITURA MUNICIPAL DE NOSSA SENHORA DOS REMÉDIOS  
 C.N.P.J: 06.554.422/0001-95  
 Anexos da LRF  
 DESDOBRAMENTO DAS RECEITAS PREVISTAS EM METAS BIMESTRAIS

Página: 11/11  
 LEI 4.320/64  
 Exercício Base: 2020

R\$ 1,00

CÓDIGO	TÍTULO DA RECEITA	TOT. PREVISTO	1º Bimestre 4º Bimestre	2º Bimestre 5º Bimestre	3º Bimestre 6º Bimestre
91718.01.0.0-	PARTICIPAÇÃO NA RECEITA DA UNIÃO	-1.701.180,00	-283.530,00	-283.530,00	-283.530,00
91718.01.2.0-	COTA-PARTE DO FUNDO DE PARTICIPAÇÃO DOS MUNICÍPIOS - COTA MENSAL	-1.700.000,00	-283.333,34	-283.333,34	-283.333,34
91718.01.2.1-00	COTA-PARTE FPM	-1.700.000,00	-283.333,34	-283.333,34	-283.333,34
91718.01.5.0-	COTA-PARTE DO IMPOSTO SOBRE A PROPRIEDADE TERRITORIAL RURAL	-1.180,00	-196,66	-196,66	-196,66
91718.01.5.1-00	COTA-PARTE ITR	-1.180,00	-196,66	-196,66	-196,66
91718.06.0.0-	TRANSFERÊNCIA FINANCEIRA DO ICMS - DESONERAÇÃO - L.C. Nº 87/96	-212,00	-35,34	-35,34	-35,34
91718.06.1.0-	TRANSFERÊNCIA FINANCEIRA DO ICMS - DESONERAÇÃO - L.C. Nº 87/96	-212,00	-35,34	-35,34	-35,34
91718.06.1.1-00	TRANSF.FINANCEIRA DO ICMS- DESONERAÇÃO - L.C. Nº 87/96	-212,00	-35,34	-35,34	-35,34
91720.00.0.0-	TRANSFERÊNCIAS DOS ESTADOS E DO DISTRITO FEDERAL E DE SUAS ENTIDADES	-157.212,00	-26.202,00	-26.202,00	-26.202,00
91728.00.0.0-	TRANSFERÊNCIAS DOS ESTADOS - ESPECÍFICAS DE ESTADOS, DF E MUNICÍPIOS	-157.212,00	-26.202,00	-26.202,00	-26.202,00
91728.01.0.0-	PARTICIPAÇÃO NA RECEITA DOS ESTADOS	-157.212,00	-26.202,00	-26.202,00	-26.202,00
91728.01.1.0-	COTA-PARTE DO ICMS	-140.000,00	-23.333,34	-23.333,34	-23.333,34
91728.01.1.1-00	COTA-PARTE DO ICMS	-140.000,00	-23.333,34	-23.333,34	-23.333,34
91728.01.2.0-	COTA-PARTE DO IPVA	-17.000,00	-2.833,34	-2.833,34	-2.833,34
91728.01.2.1-00	COTA-PARTE DO IPVA	-17.000,00	-2.833,34	-2.833,34	-2.833,34
91728.01.3.0-	COTA-PARTE DO IPI - MUNICÍPIOS	-212,00	-35,34	-35,34	-35,34
91728.01.3.1-00	COTA-PARTE DO IPI SOBRE EXPORTAÇÃO	-212,00	-35,34	-35,34	-35,34
		33.120.948,00	5.520.158,00	5.520.158,00	5.520.158,00
			5.520.158,00	5.520.158,00	5.520.158,00

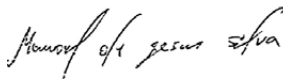

MANOEL DE JESUS SILVA  
 PREFEITO MUNICIPAL

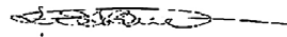

SILVANIA OLIVEIRA SANTOS DE BRITO  
 SECRETARIA DE FINANÇAS

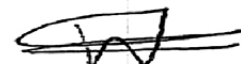

WALDIR ALVES VASCONCELOS SILVA FILHO  
 CONTROLADOR INTERNO

www.simplesinformatica.com



Estado do Piauí  
PREFEITURA MUNICIPAL DE NOSSA SENHORA DOS REMÉDIOS  
C.N.P.J: 06.554.422/0001-95  
Anexos da LRF  
CRONOGRAMA DE EXECUÇÃO MENSAL DE DESEMBOLSO

Página: 1/3  
LEI 4.320/64  
Exercício Base: 2020

R\$ 1,00

COD DESCRIÇÃO	Dotação Inicial	Janeiro Julho	Fevereiro Agosto	Março Setembro	Abril Outubro	Maios Novembro	Junho Dezembro
<b>CÂMARA MUNICIPAL</b>							
3.1 PESSOAL E ENCARGOS SOCIAIS	410.440,00	34.203,33	34.203,33	34.203,33	34.203,33	34.203,33	34.203,33
		34.203,33	34.203,33	34.203,33	34.203,33	34.203,33	34.203,37
3.3 OUTRAS DESPESAS CORRENTES	206.700,00	17.225,00	17.225,00	17.225,00	17.225,00	17.225,00	17.225,00
		17.225,00	17.225,00	17.225,00	17.225,00	17.225,00	17.225,00
4.4 INVESTIMENTOS	59.000,00	4.916,67	4.916,67	4.916,67	4.916,67	4.916,67	4.916,67
		4.916,67	4.916,67	4.916,67	4.916,67	4.916,67	4.916,63
<b>TOTAL DA UNIDADE</b>	<b>676.140,00</b>	<b>56.345,00</b>	<b>56.345,00</b>	<b>56.345,00</b>	<b>56.345,00</b>	<b>56.345,00</b>	<b>56.345,00</b>
		56.345,00	56.345,00	56.345,00	56.345,00	56.345,00	56.345,00
<b>GABINETE DO PREFEITO</b>							
3.1 PESSOAL E ENCARGOS SOCIAIS	420.000,00	35.000,00	35.000,00	35.000,00	35.000,00	35.000,00	35.000,00
		35.000,00	35.000,00	35.000,00	35.000,00	35.000,00	35.000,00
3.3 OUTRAS DESPESAS CORRENTES	414.800,00	34.566,67	34.566,67	34.566,67	34.566,67	34.566,67	34.566,67
		34.566,67	34.566,67	34.566,67	34.566,67	34.566,67	34.566,63
<b>TOTAL DA UNIDADE</b>	<b>834.800,00</b>	<b>69.566,67</b>	<b>69.566,67</b>	<b>69.566,67</b>	<b>69.566,67</b>	<b>69.566,67</b>	<b>69.566,67</b>
		69.566,67	69.566,67	69.566,67	69.566,67	69.566,67	69.566,63
<b>CONTROLADORIA MUNICIPAL</b>							
3.1 PESSOAL E ENCARGOS SOCIAIS	37.100,00	3.091,67	3.091,67	3.091,67	3.091,67	3.091,67	3.091,67
		3.091,67	3.091,67	3.091,67	3.091,67	3.091,67	3.091,63
3.3 OUTRAS DESPESAS CORRENTES	8.300,00	691,67	691,67	691,67	691,67	691,67	691,67
		691,67	691,67	691,67	691,67	691,67	691,63
<b>TOTAL DA UNIDADE</b>	<b>45.400,00</b>	<b>3.783,34</b>	<b>3.783,34</b>	<b>3.783,34</b>	<b>3.783,34</b>	<b>3.783,34</b>	<b>3.783,34</b>
		3.783,34	3.783,34	3.783,34	3.783,34	3.783,34	3.783,26
<b>SECRETARIA DE ADMINISTRAÇÃO</b>							
3.1 PESSOAL E ENCARGOS SOCIAIS	693.600,00	57.800,00	57.800,00	57.800,00	57.800,00	57.800,00	57.800,00
		57.800,00	57.800,00	57.800,00	57.800,00	57.800,00	57.800,00
3.3 OUTRAS DESPESAS CORRENTES	1.252.800,00	104.400,00	104.400,00	104.400,00	104.400,00	104.400,00	104.400,00
		104.400,00	104.400,00	104.400,00	104.400,00	104.400,00	104.400,00
4.4 INVESTIMENTOS	35.000,00	2.916,67	2.916,67	2.916,67	2.916,67	2.916,67	2.916,67
		2.916,67	2.916,67	2.916,67	2.916,67	2.916,67	2.916,63
9.9 RESERVA DE CONTINGENCIA	281.548,00	23.462,33	23.462,33	23.462,33	23.462,33	23.462,33	23.462,33
		23.462,33	23.462,33	23.462,33	23.462,33	23.462,33	23.462,37
<b>TOTAL DA UNIDADE</b>	<b>2.262.948,00</b>	<b>188.579,00</b>	<b>188.579,00</b>	<b>188.579,00</b>	<b>188.579,00</b>	<b>188.579,00</b>	<b>188.579,00</b>
		188.579,00	188.579,00	188.579,00	188.579,00	188.579,00	188.579,00
<b>SECRETARIA DE FINANÇAS</b>							
3.1 PESSOAL E ENCARGOS SOCIAIS	84.800,00	7.066,67	7.066,67	7.066,67	7.066,67	7.066,67	7.066,67
		7.066,67	7.066,67	7.066,67	7.066,67	7.066,67	7.066,63
3.2 JUROS E ENCARGOS DA DÍVIDA	1.000,00	83,33	83,33	83,33	83,33	83,33	83,33
		83,33	83,33	83,33	83,33	83,33	83,37
3.3 OUTRAS DESPESAS CORRENTES	430.200,00	35.850,00	35.850,00	35.850,00	35.850,00	35.850,00	35.850,00
		35.850,00	35.850,00	35.850,00	35.850,00	35.850,00	35.850,00
4.6 AMORTIZAÇÃO DA DÍVIDA	254.400,00	21.200,00	21.200,00	21.200,00	21.200,00	21.200,00	21.200,00
		21.200,00	21.200,00	21.200,00	21.200,00	21.200,00	21.200,00
<b>TOTAL DA UNIDADE</b>	<b>770.400,00</b>	<b>64.200,00</b>	<b>64.200,00</b>	<b>64.200,00</b>	<b>64.200,00</b>	<b>64.200,00</b>	<b>64.200,00</b>
		64.200,00	64.200,00	64.200,00	64.200,00	64.200,00	64.200,00
<b>SECRETARIA DE OBRAS E SERVIÇOS PÚBLICOS</b>							
3.1 PESSOAL E ENCARGOS SOCIAIS	127.200,00	10.600,00	10.600,00	10.600,00	10.600,00	10.600,00	10.600,00
		10.600,00	10.600,00	10.600,00	10.600,00	10.600,00	10.600,00
3.3 OUTRAS DESPESAS CORRENTES	751.180,00	62.598,33	62.598,33	62.598,33	62.598,33	62.598,33	62.598,33
		62.598,33	62.598,33	62.598,33	62.598,33	62.598,33	62.598,37
4.4 INVESTIMENTOS	2.399.200,00	199.933,33	199.933,33	199.933,33	199.933,33	199.933,33	199.933,33
		199.933,33	199.933,33	199.933,33	199.933,33	199.933,33	199.933,37
<b>TOTAL DA UNIDADE</b>	<b>3.277.580,00</b>	<b>273.131,66</b>	<b>273.131,66</b>	<b>273.131,66</b>	<b>273.131,66</b>	<b>273.131,66</b>	<b>273.131,66</b>
		273.131,66	273.131,66	273.131,66	273.131,66	273.131,66	273.131,74
<b>SECRETARIA DE EDUCAÇÃO</b>							
3.1 PESSOAL E ENCARGOS SOCIAIS	274.000,00	22.833,33	22.833,33	22.833,33	22.833,33	22.833,33	22.833,33
		22.833,33	22.833,33	22.833,33	22.833,33	22.833,33	22.833,37
3.3 OUTRAS DESPESAS CORRENTES	1.929.640,00	160.803,33	160.803,33	160.803,33	160.803,33	160.803,33	160.803,33
		160.803,33	160.803,33	160.803,33	160.803,33	160.803,33	160.803,37
4.4 INVESTIMENTOS	565.682,00	47.140,17	47.140,17	47.140,17	47.140,17	47.140,17	47.140,17
		47.140,17	47.140,17	47.140,17	47.140,17	47.140,17	47.140,13
4.5 INVERSÕES FINANCEIRAS	10.600,00	883,33	883,33	883,33	883,33	883,33	883,33
		883,33	883,33	883,33	883,33	883,33	883,37
<b>TOTAL DA UNIDADE</b>	<b>2.779.922,00</b>	<b>231.660,16</b>	<b>231.660,16</b>	<b>231.660,16</b>	<b>231.660,16</b>	<b>231.660,16</b>	<b>231.660,16</b>
		231.660,16	231.660,16	231.660,16	231.660,16	231.660,16	231.660,24

*Manoel de Jesus Silva*

*Silvania Oliveira Santos de Brito*

*Waldir Alves Vasconcelos Silva Filho*

MANOEL DE JESUS SILVA  
PREFEITO MUNICIPAL

SILVANIA OLIVEIRA SANTOS DE BRITO  
SECRETARIA DE FINANÇAS

WALDIR ALVES VASCONCELOS SILVA FILHO  
CONTROLADOR INTERNO





Estado do Piauí  
 PREFEITURA MUNICIPAL DE NOSSA SENHORA DOS REMÉDIOS  
 C.N.P.J: 06.554.422/0001-95  
 Anexos da LRF  
 CRONOGRAMA DE EXECUÇÃO MENSAL DE DESEMBOLSO

Página: 2/3  
 LEI 4.320/64  
 Exercício Base: 2020

R\$ 1,00

COD	DESCRIÇÃO	Dotação Inicial	Janeiro Julho	Fevereiro Agosto	Março Setembro	Abril Outubro	Maio Novembro	Junho Dezembro
<b>FUNDO MUNICIPAL DE EDUCAÇÃO - FUNDEB</b>								
3.1	PESSOAL E ENCARGOS SOCIAIS	13.355.000,00	1.112.916,67	1.112.916,67	1.112.916,67	1.112.916,67	1.112.916,67	1.112.916,67
			1.112.916,67	1.112.916,67	1.112.916,67	1.112.916,67	1.112.916,67	1.112.916,63
3.3	OUTRAS DESPESAS CORRENTES	1.352.100,00	112.675,00	112.675,00	112.675,00	112.675,00	112.675,00	112.675,00
			112.675,00	112.675,00	112.675,00	112.675,00	112.675,00	112.675,00
4.4	INVESTIMENTOS	530.000,00	44.166,67	44.166,67	44.166,67	44.166,67	44.166,67	44.166,67
			44.166,67	44.166,67	44.166,67	44.166,67	44.166,67	44.166,63
	<b>TOTAL DA UNIDADE</b>	<b>15.237.100,00</b>	<b>1.269.758,34</b>	<b>1.269.758,34</b>	<b>1.269.758,34</b>	<b>1.269.758,34</b>	<b>1.269.758,34</b>	<b>1.269.758,26</b>
			1.269.758,34	1.269.758,34	1.269.758,34	1.269.758,34	1.269.758,34	1.269.758,26
<b>FUNDO MUNICIPAL DE SAÚDE - FMS</b>								
3.1	PESSOAL E ENCARGOS SOCIAIS	2.585.938,00	215.494,83	215.494,83	215.494,83	215.494,83	215.494,83	215.494,83
			215.494,83	215.494,83	215.494,83	215.494,83	215.494,83	215.494,87
3.3	OUTRAS DESPESAS CORRENTES	1.169.300,00	97.441,67	97.441,67	97.441,67	97.441,67	97.441,67	97.441,67
			97.441,67	97.441,67	97.441,67	97.441,67	97.441,67	97.441,63
4.4	INVESTIMENTOS	509.720,00	42.476,67	42.476,67	42.476,67	42.476,67	42.476,67	42.476,67
			42.476,67	42.476,67	42.476,67	42.476,67	42.476,67	42.476,63
4.5	INVERSÕES FINANCEIRAS	15.900,00	1.325,00	1.325,00	1.325,00	1.325,00	1.325,00	1.325,00
			1.325,00	1.325,00	1.325,00	1.325,00	1.325,00	1.325,00
	<b>TOTAL DA UNIDADE</b>	<b>4.280.858,00</b>	<b>356.738,17</b>	<b>356.738,17</b>	<b>356.738,17</b>	<b>356.738,17</b>	<b>356.738,17</b>	<b>356.738,13</b>
			356.738,17	356.738,17	356.738,17	356.738,17	356.738,17	356.738,13
<b>UNIDADE MISTA DE SAÚDE</b>								
3.1	PESSOAL E ENCARGOS SOCIAIS	248.400,00	20.700,00	20.700,00	20.700,00	20.700,00	20.700,00	20.700,00
			20.700,00	20.700,00	20.700,00	20.700,00	20.700,00	20.700,00
3.3	OUTRAS DESPESAS CORRENTES	450.900,00	37.575,00	37.575,00	37.575,00	37.575,00	37.575,00	37.575,00
			37.575,00	37.575,00	37.575,00	37.575,00	37.575,00	37.575,00
4.4	INVESTIMENTOS	21.200,00	1.766,67	1.766,67	1.766,67	1.766,67	1.766,67	1.766,67
			1.766,67	1.766,67	1.766,67	1.766,67	1.766,67	1.766,63
	<b>TOTAL DA UNIDADE</b>	<b>720.500,00</b>	<b>60.041,67</b>	<b>60.041,67</b>	<b>60.041,67</b>	<b>60.041,67</b>	<b>60.041,67</b>	<b>60.041,67</b>
			60.041,67	60.041,67	60.041,67	60.041,67	60.041,67	60.041,63
<b>FUNDO MUNICIPAL DE ASSISTÊNCIA SOCIAL - FMAS</b>								
3.1	PESSOAL E ENCARGOS SOCIAIS	570.500,00	47.541,67	47.541,67	47.541,67	47.541,67	47.541,67	47.541,67
			47.541,67	47.541,67	47.541,67	47.541,67	47.541,67	47.541,63
3.3	OUTRAS DESPESAS CORRENTES	351.900,00	29.325,00	29.325,00	29.325,00	29.325,00	29.325,00	29.325,00
			29.325,00	29.325,00	29.325,00	29.325,00	29.325,00	29.325,00
4.4	INVESTIMENTOS	20.520,00	1.710,00	1.710,00	1.710,00	1.710,00	1.710,00	1.710,00
			1.710,00	1.710,00	1.710,00	1.710,00	1.710,00	1.710,00
	<b>TOTAL DA UNIDADE</b>	<b>942.920,00</b>	<b>78.576,67</b>	<b>78.576,67</b>	<b>78.576,67</b>	<b>78.576,67</b>	<b>78.576,67</b>	<b>78.576,67</b>
			78.576,67	78.576,67	78.576,67	78.576,67	78.576,67	78.576,63
<b>FUNDO MUNICIPAL DA CRIANÇA E DO ADOLESCENTE - FMDCA</b>								
3.3	OUTRAS DESPESAS CORRENTES	21.900,00	1.825,00	1.825,00	1.825,00	1.825,00	1.825,00	1.825,00
			1.825,00	1.825,00	1.825,00	1.825,00	1.825,00	1.825,00
4.4	INVESTIMENTOS	2.000,00	166,67	166,67	166,67	166,67	166,67	166,67
			166,67	166,67	166,67	166,67	166,67	166,63
	<b>TOTAL DA UNIDADE</b>	<b>23.900,00</b>	<b>1.991,67</b>	<b>1.991,67</b>	<b>1.991,67</b>	<b>1.991,67</b>	<b>1.991,67</b>	<b>1.991,67</b>
			1.991,67	1.991,67	1.991,67	1.991,67	1.991,67	1.991,63
<b>SECRETARIA DE MUN. DESENVOLVIMENTO RURAL</b>								
3.1	PESSOAL E ENCARGOS SOCIAIS	30.000,00	2.500,00	2.500,00	2.500,00	2.500,00	2.500,00	2.500,00
			2.500,00	2.500,00	2.500,00	2.500,00	2.500,00	2.500,00
3.3	OUTRAS DESPESAS CORRENTES	192.900,00	16.075,00	16.075,00	16.075,00	16.075,00	16.075,00	16.075,00
			16.075,00	16.075,00	16.075,00	16.075,00	16.075,00	16.075,00
4.4	INVESTIMENTOS	654.000,00	54.500,00	54.500,00	54.500,00	54.500,00	54.500,00	54.500,00
			54.500,00	54.500,00	54.500,00	54.500,00	54.500,00	54.500,00
	<b>TOTAL DA UNIDADE</b>	<b>876.900,00</b>	<b>73.075,00</b>	<b>73.075,00</b>	<b>73.075,00</b>	<b>73.075,00</b>	<b>73.075,00</b>	<b>73.075,00</b>
			73.075,00	73.075,00	73.075,00	73.075,00	73.075,00	73.075,00
<b>SECRETARIA MUNICIPAL DE CULTURA</b>								
3.1	PESSOAL E ENCARGOS SOCIAIS	50.880,00	4.240,00	4.240,00	4.240,00	4.240,00	4.240,00	4.240,00
			4.240,00	4.240,00	4.240,00	4.240,00	4.240,00	4.240,00
3.3	OUTRAS DESPESAS CORRENTES	299.200,00	24.933,33	24.933,33	24.933,33	24.933,33	24.933,33	24.933,33
			24.933,33	24.933,33	24.933,33	24.933,33	24.933,33	24.933,37
4.4	INVESTIMENTOS	26.500,00	2.208,33	2.208,33	2.208,33	2.208,33	2.208,33	2.208,33
			2.208,33	2.208,33	2.208,33	2.208,33	2.208,33	2.208,37
	<b>TOTAL DA UNIDADE</b>	<b>376.580,00</b>	<b>31.381,66</b>	<b>31.381,66</b>	<b>31.381,66</b>	<b>31.381,66</b>	<b>31.381,66</b>	<b>31.381,66</b>
			31.381,66	31.381,66	31.381,66	31.381,66	31.381,66	31.381,74

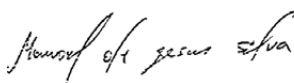

MANOEL DE JESUS SILVA  
 PREFEITO MUNICIPAL

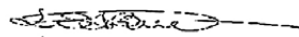

SILVANIA OLIVEIRA SANTOS DE BRITO  
 SECRETARIA DE FINANÇAS



WALDIR ALVES VASCONCELOS SILVA FILHO  
 CONTROLADOR INTERNO

www.simplesinformatica.com



Verba Volant,  
 Escrip'ta Manent



Estado do Piauí  
 PREFEITURA MUNICIPAL DE NOSSA SENHORA DOS REMÉDIOS  
 C.N.P.J.: 06.554.422/0001-95  
 Anexos da LRF  
 CRONOGRAMA DE EXECUÇÃO MENSAL DE DESEMBOLSO

Página: 3/3  
 LEI 4.320/64  
 Exercício Base: 2020  
 R\$ 1,00

COD DESCRIÇÃO	Dotação Inicial	Janeiro Julho	Fevereiro Agosto	Março Setembro	Abril Outubro	Maior Novembro	Junho Dezembro
<b>FUNDO MUNICIPAL DA CULTURA</b>							
3.3 OUTRAS DESPESAS CORRENTES	15.000,00	1.250,00 1.250,00	1.250,00 1.250,00	1.250,00 1.250,00	1.250,00 1.250,00	1.250,00 1.250,00	1.250,00 1.250,00
TOTAL DA UNIDADE	15.000,00	1.250,00 1.250,00	1.250,00 1.250,00	1.250,00 1.250,00	1.250,00 1.250,00	1.250,00 1.250,00	1.250,00 1.250,00
TOTAL GERAL	33.120.948,00	2.760.079,01 2.760.079,01	2.760.079,01 2.760.079,01	2.760.079,01 2.760.079,01	2.760.079,01 2.760.079,01	2.760.079,01 2.760.079,01	2.760.079,01 2.760.078,89

*Manoel de Jesus Silva*

*Silvania Oliveira Santos de Brito*

*Waldir Alves Vasconcelos Silva Filho*

MANOEL DE JESUS SILVA  
 PREFEITO MUNICIPAL

SILVANIA OLIVEIRA SANTOS DE BRITO  
 SECRETARIA DE FINANÇAS

WALDIR ALVES VASCONCELOS SILVA FILHO  
 CONTROLADOR INTERNO

[www.simplesinformatica.com](http://www.simplesinformatica.com)

A Prova Documental  
 dos Atos Municipais



Estado do Piauí  
 PREFEITURA MUNICIPAL DE NOSSA SENHORA DOS REMÉDIOS  
 C.N.P.J: 06.554.422/0001-95  
 Anexos da LRF  
 PROGRAMAÇÃO FINANCEIRA MENSAL DA RECEITA

Página: 1/11  
 LEI 4.320/64  
 Exercício Base: 2020

R\$ 1,00

CÓDIGO	TÍTULO DA RECEITA	TOT. PREVISTO	Janeiro Julho	Fevereiro Agosto	Março Setembro	Abril Outubro	Maió Novembro	Junho Dezembro
<b>1000.00.0.0-</b>	<b>RECEITAS CORRENTES</b>	<b>32.019.552,00</b>	<b>2.668.296,00</b>	<b>2.668.296,00</b>	<b>2.668.296,00</b>	<b>2.668.296,00</b>	<b>2.668.296,00</b>	<b>2.668.296,00</b>
		<b>2.668.296,00</b>	<b>2.668.296,00</b>	<b>2.668.296,00</b>	<b>2.668.296,00</b>	<b>2.668.296,00</b>	<b>2.668.296,00</b>	<b>2.668.296,00</b>
1100.00.0.0-	IMPOSTOS, TAXAS E CONTRIBUIÇÕES DE MELHORIA	704.780,00	58.731,67	58.731,67	58.731,67	58.731,67	58.731,67	58.731,67
			58.731,67	58.731,67	58.731,67	58.731,67	58.731,67	58.731,67
1110.00.0.0-	IMPOSTOS	692.980,00	57.748,33	57.748,33	57.748,33	57.748,33	57.748,33	57.748,33
			57.748,33	57.748,33	57.748,33	57.748,33	57.748,33	57.748,33
1113.00.0.0-	IMPOSTOS SOBRE A RENDA E PROVENTOS DE QUALQUER NATUREZA	295.000,00	24.583,33	24.583,33	24.583,33	24.583,33	24.583,33	24.583,33
			24.583,33	24.583,33	24.583,33	24.583,33	24.583,33	24.583,33
1113.03.0.0-	IMPOSTO SOBRE A RENDA - RETIDO NA FONTE	295.000,00	24.583,33	24.583,33	24.583,33	24.583,33	24.583,33	24.583,33
			24.583,33	24.583,33	24.583,33	24.583,33	24.583,33	24.583,33
1113.03.1.0-	IMPOSTO SOBRE A RENDA - RETIDO NA FONTE - TRABALHO	295.000,00	24.583,33	24.583,33	24.583,33	24.583,33	24.583,33	24.583,33
			24.583,33	24.583,33	24.583,33	24.583,33	24.583,33	24.583,33
1113.03.1.1-00	RETIDOS NAS FONTES	295.000,00	24.583,33	24.583,33	24.583,33	24.583,33	24.583,33	24.583,33
			24.583,33	24.583,33	24.583,33	24.583,33	24.583,33	24.583,33
1113.03.1.1-01	RETIDOS NAS FONTES	0,00	0,00	0,00	0,00	0,00	0,00	0,00
			0,00	0,00	0,00	0,00	0,00	0,00
1113.03.1.1-02	RETIDOS NAS FONTES	0,00	0,00	0,00	0,00	0,00	0,00	0,00
			0,00	0,00	0,00	0,00	0,00	0,00
1113.03.1.1-03	RETIDOS NAS FONTES	0,00	0,00	0,00	0,00	0,00	0,00	0,00
			0,00	0,00	0,00	0,00	0,00	0,00
1113.03.1.1-04	RETIDOS NAS FONTES	0,00	0,00	0,00	0,00	0,00	0,00	0,00
			0,00	0,00	0,00	0,00	0,00	0,00
1113.03.1.1-05	RETIDOS NAS FONTES	0,00	0,00	0,00	0,00	0,00	0,00	0,00
			0,00	0,00	0,00	0,00	0,00	0,00
1113.03.1.1-06	RETIDOS NAS FONTES	0,00	0,00	0,00	0,00	0,00	0,00	0,00
			0,00	0,00	0,00	0,00	0,00	0,00
1113.03.1.1-07	RETIDOS NAS FONTES	0,00	0,00	0,00	0,00	0,00	0,00	0,00
			0,00	0,00	0,00	0,00	0,00	0,00
1118.00.0.0-	IMPOSTOS ESPECÍFICOS DE ESTADOS, DF E MUNICÍPIOS	397.980,00	33.165,00	33.165,00	33.165,00	33.165,00	33.165,00	33.165,00
			33.165,00	33.165,00	33.165,00	33.165,00	33.165,00	33.165,00
1118.01.0.0-	IMPOSTOS SOBRE O PATRIMÔNIO PARA ESTADOS/DF/MUNICÍPIOS	47.980,00	3.998,33	3.998,33	3.998,33	3.998,33	3.998,33	3.998,33
			3.998,33	3.998,33	3.998,33	3.998,33	3.998,33	3.998,33
1118.01.1.0-	IMPOSTO SOBRE A PROPRIEDADE PREDIAL E TERRITORIAL URBANA	24.380,00	2.031,67	2.031,67	2.031,67	2.031,67	2.031,67	2.031,67
			2.031,67	2.031,67	2.031,67	2.031,67	2.031,67	2.031,67
1118.01.1.1-02	Imposto sobre a Propriedade Predial e Territorial Urbana - Principal	21.200,00	1.766,67	1.766,67	1.766,67	1.766,67	1.766,67	1.766,67
			1.766,67	1.766,67	1.766,67	1.766,67	1.766,67	1.766,67
1118.01.1.2-00	MULTAS JUROS DE MORA IPTU	1.590,00	132,50	132,50	132,50	132,50	132,50	132,50
			132,50	132,50	132,50	132,50	132,50	132,50
1118.01.1.3-00	RECEITA DA DÍVIDA ATIVA IPTU	1.060,00	88,33	88,33	88,33	88,33	88,33	88,33
			88,33	88,33	88,33	88,33	88,33	88,33
1118.01.1.4-00	MULTAS JUROS DE MORA DÍVIDA ATIVA - IPTU	530,00	44,17	44,17	44,17	44,17	44,17	44,17
			44,17	44,17	44,17	44,17	44,17	44,17
1118.01.4.0-	IMPOSTO SOBRE TRANSMISSÃO "INTER VIVOS" DE BENS IMÓVEIS E DE DIREITOS REAIS SOBRE IMÓVEIS	23.600,00	1.966,67	1.966,67	1.966,67	1.966,67	1.966,67	1.966,67
			1.966,67	1.966,67	1.966,67	1.966,67	1.966,67	1.966,67
1118.01.4.1-02	Imposto sobre Transmissão "Inter Vivos" de Bens Imóveis e de Direitos	23.600,00	1.966,67	1.966,67	1.966,67	1.966,67	1.966,67	1.966,67
			1.966,67	1.966,67	1.966,67	1.966,67	1.966,67	1.966,67

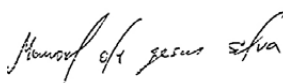

MANOEL DE JESUS SILVA  
 PREFEITO MUNICIPAL

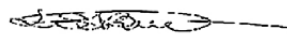

SILVANIA OLIVEIRA SANTOS DE BRITO  
 SECRETARIA DE FINANÇAS



WALDIR ALVES VASCONCELOS SILVA FILHO  
 CONTROLADOR INTERNO



Estado do Piauí  
PREFEITURA MUNICIPAL DE NOSSA SENHORA DOS REMÉDIOS  
C.N.P.J: 06.554.422/0001-95  
Anexos da LRF  
PROGRAMAÇÃO FINANCEIRA MENSAL DA RECEITA

Página: 2/11  
LEI 4.320/64  
Exercício Base: 2020

R\$ 1,00

CÓDIGO	TÍTULO DA RECEITA	TOT. PREVISTO	Janeiro Julho	Fevereiro Agosto	Março Setembro	Abril Outubro	Maiο Novembro	Junho Dezembro
1118.02.0.0-	IMPOSTOS SOBRE A PRODUÇÃO, CIRCULAÇÃO DE MERCADORIAS E SERVIÇOS	350.000,00	29.166,67	29.166,67	29.166,67	29.166,67	29.166,67	29.166,67
1118.02.3.0-	IMPOSTO SOBRE SERVIÇOS DE QUALQUER NATUREZA	350.000,00	29.166,67	29.166,67	29.166,67	29.166,67	29.166,67	29.166,67
1118.02.3.1-00	ISS ADM	350.000,00	29.166,67	29.166,67	29.166,67	29.166,67	29.166,67	29.166,67
1120.00.0.0-	TAXAS	11.800,00	983,33	983,33	983,33	983,33	983,33	983,33
1121.00.0.0-	TAXAS PELO EXERCÍCIO DO PODER DE POLÍCIA	5.900,00	491,67	491,67	491,67	491,67	491,67	491,67
1121.01.0.0-	TAXAS DE INSPEÇÃO, CONTROLE E FISCALIZAÇÃO	5.900,00	491,67	491,67	491,67	491,67	491,67	491,67
1121.01.1.0-	TAXAS DE INSPEÇÃO, CONTROLE E FISCALIZAÇÃO	5.900,00	491,67	491,67	491,67	491,67	491,67	491,67
1121.01.1.1-40	OUTRAS TAXAS PELO EXERCÍCIO DE PODER DE POLÍCIA	5.900,00	491,67	491,67	491,67	491,67	491,67	491,67
1122.00.0.0-	TAXAS PELA PRESTAÇÃO DE SERVIÇOS	5.900,00	491,67	491,67	491,67	491,67	491,67	491,67
1122.01.0.0-	TAXAS PELA PRESTAÇÃO DE SERVIÇOS	5.900,00	491,67	491,67	491,67	491,67	491,67	491,67
1122.01.1.0-	TAXAS PELA PRESTAÇÃO DE SERVIÇOS	5.900,00	491,67	491,67	491,67	491,67	491,67	491,67
1122.01.1.1-05	OUTRAS TAXAS PELA PRESTAÇÃO DE SERVIÇOS	5.900,00	491,67	491,67	491,67	491,67	491,67	491,67
1200.00.0.0-	CONTRIBUIÇÕES	300.000,00	25.000,00	25.000,00	25.000,00	25.000,00	25.000,00	25.000,00
1240.00.0.0-	CONTRIBUIÇÃO PARA O CUSTEIO DO SERVIÇO DE ILUMINAÇÃO PÚBLICA	300.000,00	25.000,00	25.000,00	25.000,00	25.000,00	25.000,00	25.000,00
1240.00.1.0-	CONTRIBUIÇÃO PARA O CUSTEIO DO SERVIÇO DE ILUMINAÇÃO PÚBLICA	300.000,00	25.000,00	25.000,00	25.000,00	25.000,00	25.000,00	25.000,00
1240.00.1.1-01	Contribuição para o Custeio do Serviço de Iluminação Pública - Princip	300.000,00	25.000,00	25.000,00	25.000,00	25.000,00	25.000,00	25.000,00
1300.00.0.0-	RECEITA PATRIMONIAL	104.260,00	8.688,33	8.688,33	8.688,33	8.688,33	8.688,33	8.688,33
1310.00.0.0-	EXPLORAÇÃO DO PATRIMÔNIO IMOBILIÁRIO DO ESTADO	1.060,00	88,33	88,33	88,33	88,33	88,33	88,33
1310.99.0.0-	OUTRAS RECEITAS IMOBILIÁRIAS	1.060,00	88,33	88,33	88,33	88,33	88,33	88,33
1310.99.1.0-	OUTRAS RECEITAS IMOBILIÁRIAS	1.060,00	88,33	88,33	88,33	88,33	88,33	88,33
1310.99.1.1-00	OUTRAS RECEITAS IMOBILIÁRIAS	1.060,00	88,33	88,33	88,33	88,33	88,33	88,33
1320.00.0.0-	VALORES MOBILIÁRIOS	102.020,00	8.501,67	8.501,67	8.501,67	8.501,67	8.501,67	8.501,67
1321.00.0.0-	JUROS E CORREÇÕES MONETÁRIAS	102.020,00	8.501,67	8.501,67	8.501,67	8.501,67	8.501,67	8.501,67

*Manoel de Jesus Silva*

*Silvania Oliveira Santos de Brito*

*Waldir Alves Vasconcelos Silva Filho*

MANOEL DE JESUS SILVA  
PREFEITO MUNICIPAL

SILVANIA OLIVEIRA SANTOS DE BRITO  
SECRETARIA DE FINANÇAS

WALDIR ALVES VASCONCELOS SILVA FILHO  
CONTROLADOR INTERNO

www.simplesinformatica.com





Estado do Piauí  
 PREFEITURA MUNICIPAL DE NOSSA SENHORA DOS REMÉDIOS  
 C.N.P.J: 06.554.422/0001-95  
 Anexos da LRF  
 PROGRAMAÇÃO FINANCEIRA MENSAL DA RECEITA

Página: 3/11  
 LEI 4.320/64  
 Exercício Base: 2020

R\$ 1,00

CÓDIGO	TÍTULO DA RECEITA	TOT. PREVISTO	Janeiro Julho	Fevereiro Agosto	Março Setembro	Abril Outubro	Maió Novembro	Junho Dezembro
1321.00.1.0-	REMUNERAÇÃO DE DEPÓSITOS BANCÁRIOS	102.020,00	8.501,67	8.501,67	8.501,67	8.501,67	8.501,67	8.501,67
1321.00.1.1-01	REMUNER.DEPOSITO BANCARIO - ADM TESOIRO	10.600,00	883,33	883,33	883,33	883,33	883,33	883,33
1321.00.1.1-02	FUNDEB - Remuneração de Depósitos Bancários - Principal	37.100,00	3.091,67	3.091,67	3.091,67	3.091,67	3.091,67	3.091,67
1321.00.1.1-03	FNS - FUNDO A FUNDO - CUSTEIO	21.200,00	1.766,67	1.766,67	1.766,67	1.766,67	1.766,67	1.766,67
1321.00.1.1-04	FMS - FUNDO A FUNDO - INVESTIMENTO	2.120,00	176,67	176,67	176,67	176,67	176,67	176,67
1321.00.1.1-05	FUS - ASFS	5.300,00	441,67	441,67	441,67	441,67	441,67	441,67
1321.00.1.1-06	QSE - Remuneração de Depósitos Bancários - Principal	1.060,00	88,33	88,33	88,33	88,33	88,33	88,33
1321.00.1.1-07	PDDE - REMUNERACAO DE DEPOSITPS BANCARIOS	1.060,00	88,33	88,33	88,33	88,33	88,33	88,33
1321.00.1.1-08	PNAE - Remuneração de Depósitos Bancários - Principal	1.060,00	88,33	88,33	88,33	88,33	88,33	88,33
1321.00.1.1-09	PNAT - Remuneração de Depósitos Bancários - Principal	1.060,00	88,33	88,33	88,33	88,33	88,33	88,33
1321.00.1.1-10	FNDE - Remuneração de Depósitos Bancários - Principal	5.300,00	441,67	441,67	441,67	441,67	441,67	441,67
1321.00.1.1-11	FNAS VINCULADO - Remuneração de Depósitos Bancários - Principal	5.300,00	441,67	441,67	441,67	441,67	441,67	441,67
1321.00.1.1-12	FMAS TESOIRO - Remuneração de Depósitos Bancários - Principal	1.060,00	88,33	88,33	88,33	88,33	88,33	88,33
1321.00.1.1-13	UNIDADE MISTA - REPASSE ESTADO	5.300,00	441,67	441,67	441,67	441,67	441,67	441,67
1321.00.1.1-14	CIDE - Remuneração de Depósitos Bancários - Principal	500,00	41,67	41,67	41,67	41,67	41,67	41,67
1321.00.1.1-15	CONVENIO FEDERAL - Remuneração de Depósitos Bancários - Principal	3.000,00	250,00	250,00	250,00	250,00	250,00	250,00
1321.00.1.1-16	CONVÊNIO ESTADUAL - Remuneração de depósito bancário	1.000,00	83,33	83,33	83,33	83,33	83,33	83,33
1321.00.5.0-	JUROS DE TÍTULOS DE RENDA	0,00	0,00	0,00	0,00	0,00	0,00	0,00
1321.00.5.1-01	juros de titulus de renda	0,00	0,00	0,00	0,00	0,00	0,00	0,00
1321.00.5.1-02	RECEITA RENDIMENTO FUNDEB	0,00	0,00	0,00	0,00	0,00	0,00	0,00
1321.00.5.1-03	RECEITA RENDIMENTO FMS VINCULADOS	0,00	0,00	0,00	0,00	0,00	0,00	0,00
1321.00.5.1-04	RECEITA RENDIMENTO FUS	0,00	0,00	0,00	0,00	0,00	0,00	0,00
1321.00.5.1-05	Juros de Títulos de Renda - Principal	0,00	0,00	0,00	0,00	0,00	0,00	0,00

MANOEL DE JESUS SILVA  
 PREFEITO MUNICIPAL

SILVANIA OLIVEIRA SANTOS DE BRITO  
 SECRETARIA DE FINANÇAS

WALDIR ALVES VASCONCELOS SILVA FILHO  
 CONTROLADOR INTERNO

www.simplesinformatica.com



Estado do Piauí  
PREFEITURA MUNICIPAL DE NOSSA SENHORA DOS REMÉDIOS  
C.N.P.J: 06.554.422/0001-95  
Anexos da LRF  
PROGRAMAÇÃO FINANCEIRA MENSAL DA RECEITA

Página: 4/11  
LEI 4.320/64  
Exercício Base: 2020

R\$ 1,00

CÓDIGO	TÍTULO DA RECEITA	TOT. PREVISTO	Janeiro Julho	Fevereiro Agosto	Março Setembro	Abril Outubro	Maiο Novembro	Junho Dezembro
1321.00.5.1-06	Juros de Títulos de Renda - Principal	0,00	0,00	0,00	0,00	0,00	0,00	0,00
1321.00.5.1-07	RECEITA RENDIMENTO UMS	0,00	0,00	0,00	0,00	0,00	0,00	0,00
1321.00.5.1-08	RECEITA RENDIMENTOS ADM VINCULADOS	0,00	0,00	0,00	0,00	0,00	0,00	0,00
1321.00.5.1-09	RECEITA RENDIMENTO QSE	0,00	0,00	0,00	0,00	0,00	0,00	0,00
1321.00.5.1-10	RENDIMENTO CONVÊNIO ADM	0,00	0,00	0,00	0,00	0,00	0,00	0,00
1321.00.5.1-11	RECEITA RENDIMENTO PNAE	0,00	0,00	0,00	0,00	0,00	0,00	0,00
1321.00.5.1-12	RECEITA RENDIMENTO PDDE	0,00	0,00	0,00	0,00	0,00	0,00	0,00
1321.00.5.1-13	RECEITA DE RENDIMENTO PNATE	0,00	0,00	0,00	0,00	0,00	0,00	0,00
1360.00.0.0-	CESSÃO DE DIREITOS	0,00	0,00	0,00	0,00	0,00	0,00	0,00
1360.01.0.0-	CESSÃO DO DIREITO DE OPERACIONALIZAÇÃO DE PAGAMENTOS	0,00	0,00	0,00	0,00	0,00	0,00	0,00
1360.01.1.0-	CESSÃO DO DIREITO DE OPERACIONALIZAÇÃO DE PAGAMENTOS	0,00	0,00	0,00	0,00	0,00	0,00	0,00
1360.01.1.1-00	Cessão do Direito de Operacionalização de Pagamentos - Principal	0,00	0,00	0,00	0,00	0,00	0,00	0,00
1390.00.0.0-	DEMAIS RECEITAS PATRIMONIAIS	1.180,00	98,33	98,33	98,33	98,33	98,33	98,33
1390.00.1.0-	DEMAIS RECEITAS PATRIMONIAIS	1.180,00	98,33	98,33	98,33	98,33	98,33	98,33
1390.00.1.1-01	OUTRAS RECEITAS PATRIMONIAIS	1.180,00	98,33	98,33	98,33	98,33	98,33	98,33
1390.00.1.1-04	Demais Receitas Patrimoniais - Principal	0,00	0,00	0,00	0,00	0,00	0,00	0,00
1700.00.0.0-	TRANSFERÊNCIAS CORRENTES	30.910.512,00	2.575.876,00	2.575.876,00	2.575.876,00	2.575.876,00	2.575.876,00	2.575.876,00
1710.00.0.0-	TRANSFERÊNCIAS DA UNIÃO E DE SUAS ENTIDADES	17.103.452,00	1.425.287,67	1.425.287,67	1.425.287,67	1.425.287,67	1.425.287,67	1.425.287,67
1718.00.0.0-	TRANSFERÊNCIAS DA UNIÃO - ESPECÍFICAS DE ESTADOS, DF E MUNICÍPIOS	17.103.452,00	1.425.287,67	1.425.287,67	1.425.287,67	1.425.287,67	1.425.287,67	1.425.287,67
1718.01.0.0-	PARTICIPAÇÃO NA RECEITA DA UNIÃO	9.255.900,00	771.325,00	771.325,00	771.325,00	771.325,00	771.325,00	771.325,00
1718.01.2.0-	COTA-PARTE DO FUNDO DE PARTICIPAÇÃO DOS MUNICÍPIOS - COTA MENSAL	8.500.000,00	708.333,33	708.333,33	708.333,33	708.333,33	708.333,33	708.333,33
1718.01.2.1-00	COTA-PARTE FPM	8.500.000,00	708.333,33	708.333,33	708.333,33	708.333,33	708.333,33	708.333,33
1718.01.3.0-	COTA-PARTE DO FUNDO DE PARTICIPAÇÃO DO MUNICÍPIOS - 1% COTA ENTREGUE NO MÊS DE DEZEMBRO	400.000,00	33.333,33	33.333,33	33.333,33	33.333,33	33.333,33	33.333,33

*Manoel de Jesus Silva*

*Silvania Oliveira Santos de Brito*

*Waldir Alves Vasconcelos Silva Filho*

MANOEL DE JESUS SILVA  
PREFEITO MUNICIPAL

SILVANIA OLIVEIRA SANTOS DE BRITO  
SECRETARIA DE FINANÇAS

WALDIR ALVES VASCONCELOS SILVA FILHO  
CONTROLADOR INTERNO

www.simplesinformatica.com

PROGRAMAÇÃO FINANCEIRA NOSSA SENHORA DOS REMÉDIOS - PI





Estado do Piauí  
PREFEITURA MUNICIPAL DE NOSSA SENHORA DOS REMÉDIOS  
C.N.P.J: 06.554.422/0001-95  
Anexos da LRF  
PROGRAMAÇÃO FINANCEIRA MENSAL DA RECEITA

Página: 5/11  
LEI 4.320/64  
Exercício Base: 2020

R\$ 1,00

CÓDIGO	TÍTULO DA RECEITA	TOT. PREVISTO	Janeiro Julho	Fevereiro Agosto	Março Setembro	Abril Outubro	Maiο Novembro	Junho Dezembro
1718.01.3.1-00	COTA-PARTE FPM - 1% COTA DEZEMBRO	400.000,00	33.333,33	33.333,33	33.333,33	33.333,33	33.333,33	33.333,33
1718.01.4.0-	COTA-PARTE DO FUNDO DE PARTICIPAÇÃO DOS MUNICÍPIOS - 1% COTA ENTREGUE NO MÊS DE JULHO	350.000,00	29.166,67	29.166,67	29.166,67	29.166,67	29.166,67	29.166,67
1718.01.4.1-00	COTA-PARTE FPM - 1% COTA JULHO	350.000,00	29.166,67	29.166,67	29.166,67	29.166,67	29.166,67	29.166,67
1718.01.5.0-	COTA-PARTE DO IMPOSTO SOBRE A PROPRIEDADE TERRITORIAL RURAL	5.900,00	491,67	491,67	491,67	491,67	491,67	491,67
1718.01.5.1-00	COTA-PARTE ITR	5.900,00	491,67	491,67	491,67	491,67	491,67	491,67
1718.02.0.0-	TRANSFERÊNCIA DA COMPENSAÇÃO FINANCEIRA PELA EXPLORAÇÃO DE RECURSOS NATURAIS	131.590,00	10.965,83	10.965,83	10.965,83	10.965,83	10.965,83	10.965,83
1718.02.6.0-	COTA-PARTE DO FUNDO ESPECIAL DO PETRÓLEO - FEP	130.000,00	10.833,33	10.833,33	10.833,33	10.833,33	10.833,33	10.833,33
1718.02.6.1-00	COTA-PARTE DO FUNDO ESPECIAL DO PETRÓLEO - FEP	130.000,00	10.833,33	10.833,33	10.833,33	10.833,33	10.833,33	10.833,33
1718.02.9.0-	OUTRAS TRANSFERÊNCIAS DECORRENTES DE COMPENSAÇÃO FINANCEIRA PELA EXPLORAÇÃO DE RECURSOS NATURAIS	1.590,00	132,50	132,50	132,50	132,50	132,50	132,50
1718.02.9.1-00	Outras Transferências decorrentes de Compensação Financeira pela Explo	1.590,00	132,50	132,50	132,50	132,50	132,50	132,50
1718.03.0.0-	TRANSFERÊNCIA DE RECURSOS DO SISTEMA ÚNICO DE SAÚDE - SUS - REPASSES FUNDO A FUNDO BLOCO CUSTEIO DAS	2.628.800,00	219.066,67	219.066,67	219.066,67	219.066,67	219.066,67	219.066,67
1718.03.1.0-	TRANSFERÊNCIA DE RECURSOS DO SUS - ATENÇÃO BÁSICA	2.280.400,00	190.033,33	190.033,33	190.033,33	190.033,33	190.033,33	190.033,33
1718.03.1.1-01	TRANSFERENCIA DE RECURSOS SUS - PAB FIXO	450.000,00	37.500,00	37.500,00	37.500,00	37.500,00	37.500,00	37.500,00
1718.03.1.1-02	TRANSFERENCIA DE RECURSOS SUS - PAB VARIÁVEL	1.300.000,00	108.333,33	108.333,33	108.333,33	108.333,33	108.333,33	108.333,33
1718.03.1.1-03	TRANSFERENCIA DE RECURSOS SUS - PACS	330.400,00	27.533,33	27.533,33	27.533,33	27.533,33	27.533,33	27.533,33
1718.03.1.1-05	TRANSFERENCIA DE RECURSOS SUS - PSB	200.000,00	16.666,67	16.666,67	16.666,67	16.666,67	16.666,67	16.666,67
1718.03.1.1-06	Vigilância Sanitária	0,00	0,00	0,00	0,00	0,00	0,00	0,00
1718.03.1.1-07	Programa de Saúde Bucal - PSB	0,00	0,00	0,00	0,00	0,00	0,00	0,00
1718.03.1.1-08	Núcleo de Apoio a Saúde da Família - NASF	0,00	0,00	0,00	0,00	0,00	0,00	0,00
1718.03.1.1-09	Programa de Melhoria do Acesso e da Qualidade - PMAQ	0,00	0,00	0,00	0,00	0,00	0,00	0,00
1718.03.1.1-10	TESTE RÁPIDO DE GRAVIDEZ	0,00	0,00	0,00	0,00	0,00	0,00	0,00
1718.03.1.1-20	OUTRAS TRANSFERENCIAS DA SAUDE	0,00	0,00	0,00	0,00	0,00	0,00	0,00
1718.03.3.0-	TRANSFERÊNCIA DE RECURSOS DO SUS - VIGILÂNCIA EM SAÚDE	95.400,00	7.950,00	7.950,00	7.950,00	7.950,00	7.950,00	7.950,00

MANOEL DE JESUS SILVA  
PREFEITO MUNICIPAL

SILVANIA OLIVEIRA SANTOS DE BRITO  
SECRETARIA DE FINANÇAS

WALDIR ALVES VASCONCELOS SILVA FILHO  
CONTROLADOR INTERNO



Estado do Piauí  
PREFEITURA MUNICIPAL DE NOSSA SENHORA DOS REMÉDIOS  
C.N.P.J: 06.554.422/0001-95  
Anexos da LRF  
PROGRAMAÇÃO FINANCEIRA MENSAL DA RECEITA

Página: 6/11  
LEI 4.320/64  
Exercício Base: 2020

R\$ 1,00

CÓDIGO	TÍTULO DA RECEITA	TOT. PREVISTO	Janeiro Julho	Fevereiro Agosto	Março Setembro	Abril Outubro	Maiο Novembro	Junho Dezembro
1718.03.3.1-00	Transferência de Recursos do SUS - Vigilância em Saúde - Principal	95.400,00	7.950,00	7.950,00	7.950,00	7.950,00	7.950,00	7.950,00
1718.03.4.0-	TRANSFERÊNCIA DE RECURSOS DO SUS - ASSISTÊNCIA FARMACÊUTICA	53.000,00	4.416,67	4.416,67	4.416,67	4.416,67	4.416,67	4.416,67
1718.03.4.1-00	Transferência de Recursos do SUS - Assistência Farmacêutica - Principa	53.000,00	4.416,67	4.416,67	4.416,67	4.416,67	4.416,67	4.416,67
1718.03.9.0-	TRANSFERÊNCIA DE RECURSOS DO SUS - OUTROS PROGRAMAS FINANCIADOS POR TRANSFERÊNCIAS FUNDO A FUNDO	200.000,00	16.666,67	16.666,67	16.666,67	16.666,67	16.666,67	16.666,67
1718.03.9.1-00	Transferência de Recursos do SUS - Outros Programas Financiados por Tr	200.000,00	16.666,67	16.666,67	16.666,67	16.666,67	16.666,67	16.666,67
1718.04.0.0-	TRANSFERÊNCIAS DE RECURSOS DO SISTEMA ÚNICO DE SAÚDE - SUS - BLOCO INVESTIMENTOS NA REDE DE SERVIÇOS	0,00	0,00	0,00	0,00	0,00	0,00	0,00
1718.04.1.0-	TRANSFERÊNCIAS DE RECURSOS DO SISTEMA ÚNICO DE SAÚDE - SUS DESTINADOS À ATENÇÃO BÁSICA	0,00	0,00	0,00	0,00	0,00	0,00	0,00
1718.04.1.1-07	Piso Básico Fixo - PBF	0,00	0,00	0,00	0,00	0,00	0,00	0,00
1718.04.1.1-08	Transferências de Rec. do IGD	0,00	0,00	0,00	0,00	0,00	0,00	0,00
1718.04.1.1-10	SCFV	0,00	0,00	0,00	0,00	0,00	0,00	0,00
1718.04.1.1-11	Transferencia de Rec. do IGDSUAS	0,00	0,00	0,00	0,00	0,00	0,00	0,00
1718.04.1.1-12	TRANSFERENCIAS DO PROGRAMA PRIMEIRA INFANCIA	0,00	0,00	0,00	0,00	0,00	0,00	0,00
1718.04.1.1-99	OUTRAS TRANSFERENCIAS DO FNAS	0,00	0,00	0,00	0,00	0,00	0,00	0,00
1718.05.0.0-	TRANSFERÊNCIAS DE RECURSOS DO FUNDO NACIONAL DO DESENVOLVIMENTO DA EDUCAÇÃO - FNDE	1.408.182,00	117.348,50	117.348,50	117.348,50	117.348,50	117.348,50	117.348,50
1718.05.1.0-	TRANSFERÊNCIAS DO SALÁRIO-EDUCAÇÃO	424.800,00	35.400,00	35.400,00	35.400,00	35.400,00	35.400,00	35.400,00
1718.05.1.1-00	TRANSFERÊNCIAS DO SALÁRIO-EDUCAÇÃO	424.800,00	35.400,00	35.400,00	35.400,00	35.400,00	35.400,00	35.400,00
1718.05.2.0-	TRANSFERÊNCIAS DIRETAS DO FNDE REFERENTES AO PROGRAMA DINHEIRO DIRETO NA ESCOLA - PDDE	11.800,00	983,33	983,33	983,33	983,33	983,33	983,33
1718.05.2.1-00	TRANSF.FNDE AO PROGRAMA DINHEIRO DIRETO NA ESCOLA- PDDE	11.800,00	983,33	983,33	983,33	983,33	983,33	983,33
1718.05.3.0-	TRANSFERÊNCIAS DIRETAS DO FNDE REFERENTES AO PROGRAMA NACIONAL DE ALIMENTAÇÃO ESCOLAR - PNAE	472.000,00	39.333,33	39.333,33	39.333,33	39.333,33	39.333,33	39.333,33
1718.05.3.1-00	TRANSF.FNDE PROGRAMA NACIONAL DE ALIMENTAÇÃO-PNAE	472.000,00	39.333,33	39.333,33	39.333,33	39.333,33	39.333,33	39.333,33
1718.05.4.0-	TRANSFERÊNCIAS DIRETAS DO FNDE REFERENTES AO PROGRAMA NACIONAL DE APOIO AO TRANSPORTE DO ESCOLAR - P	330.000,00	27.500,00	27.500,00	27.500,00	27.500,00	27.500,00	27.500,00
1718.05.4.1-00	TRANSF.FNDE PROGRAMA NACIONAL TRANSPORTE ESCOLAR-PNATE	330.000,00	27.500,00	27.500,00	27.500,00	27.500,00	27.500,00	27.500,00
1718.05.9.0-	OUTRAS TRANSFERÊNCIAS DIRETAS DO FUNDO NACIONAL DO DESENVOLVIMENTO DA EDUCAÇÃO - FNDE	169.582,00	14.131,83	14.131,83	14.131,83	14.131,83	14.131,83	14.131,83

*Manoel de Jesus Silva*

*Silvania Oliveira Santos de Brito*

*Waldir Alves Vasconcelos Silva Filho*

MANOEL DE JESUS SILVA  
PREFEITO MUNICIPAL

SILVANIA OLIVEIRA SANTOS DE BRITO  
SECRETARIA DE FINANÇAS

WALDIR ALVES VASCONCELOS SILVA FILHO  
CONTROLADOR INTERNO

www.simplesinformatica.com

PROGRAMAÇÃO FINANCEIRA NOSSA SENHORA DOS REMÉDIOS - PI



Estado do Piauí  
PREFEITURA MUNICIPAL DE NOSSA SENHORA DOS REMÉDIOS  
C.N.P.J: 06.554.422/0001-95  
Anexos da LRF  
PROGRAMAÇÃO FINANCEIRA MENSAL DA RECEITA

Página: 7/11  
LEI 4.320/64  
Exercício Base: 2020

R\$ 1,00

CÓDIGO	TÍTULO DA RECEITA	TOT. PREVISTO	Janeiro Julho	Fevereiro Agosto	Março Setembro	Abril Outubro	Maiο Novembro	Junho Dezembro
1718.05.9.1-05	PROGRAMA BRASIL ALFABETIZADO - PBA	0,00	0,00	0,00	0,00	0,00	0,00	0,00
			0,00	0,00	0,00	0,00	0,00	0,00
1718.05.9.1-99	OUTRAS TRANSF.FUNDO NAC.DESENV.Educação-FNDE	169.582,00	14.131,83	14.131,83	14.131,83	14.131,83	14.131,83	14.131,83
			14.131,83	14.131,83	14.131,83	14.131,83	14.131,83	14.131,87
1718.06.0.0-	TRANSFERÊNCIA FINANCEIRA DO ICMS - DESONERAÇÃO - L.C. Nº 87/96	1.060,00	88,33	88,33	88,33	88,33	88,33	88,33
			88,33	88,33	88,33	88,33	88,33	88,37
1718.06.1.0-	TRANSFERÊNCIA FINANCEIRA DO ICMS - DESONERAÇÃO - L.C. Nº 87/96	1.060,00	88,33	88,33	88,33	88,33	88,33	88,33
			88,33	88,33	88,33	88,33	88,33	88,37
1718.06.1.1-00	TRANSF.FINANCEIRA DO ICMS- DESONERAÇÃO - L.C. Nº 87/96	1.060,00	88,33	88,33	88,33	88,33	88,33	88,33
			88,33	88,33	88,33	88,33	88,33	88,37
1718.09.0.0-	TRANSFERÊNCIAS DE RECURSOS DE COMPLEMENTAÇÃO DA UNIÃO AO FUNDO DE MANUTENÇÃO E DESENVOLVIMENTO DA ED	2.900.000,00	241.666,67	241.666,67	241.666,67	241.666,67	241.666,67	241.666,67
			241.666,67	241.666,67	241.666,67	241.666,67	241.666,67	241.666,63
1718.09.1.0-	TRANSFERÊNCIAS DE RECURSOS DA COMPLEMENTAÇÃO DA UNIÃO AO FUNDO DE MANUTENÇÃO E DESENVOLVIMENTO DA ED	2.900.000,00	241.666,67	241.666,67	241.666,67	241.666,67	241.666,67	241.666,67
			241.666,67	241.666,67	241.666,67	241.666,67	241.666,67	241.666,63
1718.09.1.1-00	Transferências de Recursos da Complementação da União ao Fundo de Manu	2.900.000,00	241.666,67	241.666,67	241.666,67	241.666,67	241.666,67	241.666,67
			241.666,67	241.666,67	241.666,67	241.666,67	241.666,67	241.666,63
1718.12.0.0-	TRANSFERÊNCIAS DE RECURSOS DO FUNDO NACIONAL DE ASSISTÊNCIA SOCIAL - FNAS	405.920,00	33.826,67	33.826,67	33.826,67	33.826,67	33.826,67	33.826,67
			33.826,67	33.826,67	33.826,67	33.826,67	33.826,67	33.826,63
1718.12.1.0-	TRANSFERÊNCIAS DE RECURSOS DO FUNDO NACIONAL DE ASSISTÊNCIA SOCIAL - FNAS	405.920,00	33.826,67	33.826,67	33.826,67	33.826,67	33.826,67	33.826,67
			33.826,67	33.826,67	33.826,67	33.826,67	33.826,67	33.826,63
1718.12.1.1-00	Transferências de Recursos do Fundo Nacional de Assistência Social - F	405.920,00	33.826,67	33.826,67	33.826,67	33.826,67	33.826,67	33.826,67
			33.826,67	33.826,67	33.826,67	33.826,67	33.826,67	33.826,63
1718.99.0.0-	OUTRAS TRANSFERÊNCIAS DA UNIÃO	372.000,00	31.000,00	31.000,00	31.000,00	31.000,00	31.000,00	31.000,00
			31.000,00	31.000,00	31.000,00	31.000,00	31.000,00	31.000,00
1718.99.1.0-	OUTRAS TRANSFERÊNCIAS DA UNIÃO	372.000,00	31.000,00	31.000,00	31.000,00	31.000,00	31.000,00	31.000,00
			31.000,00	31.000,00	31.000,00	31.000,00	31.000,00	31.000,00
1718.99.1.1-00	Outras Transferências da União - Principal	372.000,00	31.000,00	31.000,00	31.000,00	31.000,00	31.000,00	31.000,00
			31.000,00	31.000,00	31.000,00	31.000,00	31.000,00	31.000,00
1720.00.0.0-	TRANSFERÊNCIAS DOS ESTADOS E DO DISTRITO FEDERAL E DE SUAS ENTIDADES	1.507.060,00	125.588,33	125.588,33	125.588,33	125.588,33	125.588,33	125.588,33
			125.588,33	125.588,33	125.588,33	125.588,33	125.588,33	125.588,37
1728.00.0.0-	TRANSFERÊNCIAS DOS ESTADOS - ESPECÍFICAS DE ESTADOS, DF E MUNICÍPIOS	1.507.060,00	125.588,33	125.588,33	125.588,33	125.588,33	125.588,33	125.588,33
			125.588,33	125.588,33	125.588,33	125.588,33	125.588,33	125.588,37
1728.01.0.0-	PARTICIPAÇÃO NA RECEITA DOS ESTADOS	839.060,00	69.921,67	69.921,67	69.921,67	69.921,67	69.921,67	69.921,67
			69.921,67	69.921,67	69.921,67	69.921,67	69.921,67	69.921,63
1728.01.1.0-	COTA-PARTE DO ICMS	700.000,00	58.333,33	58.333,33	58.333,33	58.333,33	58.333,33	58.333,33
			58.333,33	58.333,33	58.333,33	58.333,33	58.333,33	58.333,37
1728.01.1.1-00	COTA-PARTE DO ICMS	700.000,00	58.333,33	58.333,33	58.333,33	58.333,33	58.333,33	58.333,33
			58.333,33	58.333,33	58.333,33	58.333,33	58.333,33	58.333,37
1728.01.2.0-	COTA-PARTE DO IPVA	85.000,00	7.083,33	7.083,33	7.083,33	7.083,33	7.083,33	7.083,33
			7.083,33	7.083,33	7.083,33	7.083,33	7.083,33	7.083,37
1728.01.2.1-00	COTA-PARTE DO IPVA	85.000,00	7.083,33	7.083,33	7.083,33	7.083,33	7.083,33	7.083,33
			7.083,33	7.083,33	7.083,33	7.083,33	7.083,33	7.083,37
1728.01.3.0-	COTA-PARTE DO IPI - MUNICÍPIOS	1.060,00	88,33	88,33	88,33	88,33	88,33	88,33
			88,33	88,33	88,33	88,33	88,33	88,37
1728.01.3.1-00	COTA-PARTE DO IPI SOBRE EXPORTAÇÃO	1.060,00	88,33	88,33	88,33	88,33	88,33	88,33
			88,33	88,33	88,33	88,33	88,33	88,37

*Manoel de Jesus Silva*

*Silvania Oliveira Santos de Brito*

*Waldir Alves Vasconcelos Silva Filho*

MANOEL DE JESUS SILVA  
PREFEITO MUNICIPAL

SILVANIA OLIVEIRA SANTOS DE BRITO  
SECRETARIA DE FINANÇAS

WALDIR ALVES VASCONCELOS SILVA FILHO  
CONTROLADOR INTERNO



Estado do Piauí  
PREFEITURA MUNICIPAL DE NOSSA SENHORA DOS REMÉDIOS  
C.N.P.J: 06.554.422/0001-95  
Anexos da LRF  
PROGRAMAÇÃO FINANCEIRA MENSAL DA RECEITA

Página: 8/11  
LEI 4.320/64  
Exercício Base: 2020

R\$ 1,00

CÓDIGO	TÍTULO DA RECEITA	TOT. PREVISTO	Janeiro Julho	Fevereiro Agosto	Março Setembro	Abril Outubro	Maiο Novembro	Junho Dezembro
1728.01.4.0-	COTA-PARTE DA CONTRIBUIÇÃO DE INTERVENÇÃO NO DOMÍNIO ECONÔMICO	53.000,00	4.416,67	4.416,67	4.416,67	4.416,67	4.416,67	4.416,67
1728.01.4.1-00	COTA-PARTE DA CONTRIBUIÇÃO DE INTERVENÇÃO NO DOMÍNIO ECONÔMICO	53.000,00	4.416,67	4.416,67	4.416,67	4.416,67	4.416,67	4.416,67
1728.03.0.0-	TRANSFERÊNCIA DE RECURSOS DO ESTADO PARA PROGRAMAS DE SAÚDE - REPASSE FUNDO A FUNDO	456.000,00	38.000,00	38.000,00	38.000,00	38.000,00	38.000,00	38.000,00
1728.03.1.0-	TRANSFERÊNCIA DE RECURSOS DO ESTADO PARA PROGRAMAS DE SAÚDE - REPASSE FUNDO A FUNDO	456.000,00	38.000,00	38.000,00	38.000,00	38.000,00	38.000,00	38.000,00
1728.03.1.1-01	TRANSFERENCIA PARA O COFINANCIAMENTO	106.000,00	8.833,33	8.833,33	8.833,33	8.833,33	8.833,33	8.833,33
1728.03.1.1-02	TRANSFERENCIA PARA A UMS	350.000,00	29.166,67	29.166,67	29.166,67	29.166,67	29.166,67	29.166,67
1728.10.0.0-	TRANSFERÊNCIA DE CONVÊNIO DOS ESTADOS E DO DISTRITO FEDERAL E DE SUAS ENTIDADES	212.000,00	17.666,67	17.666,67	17.666,67	17.666,67	17.666,67	17.666,67
1728.10.1.0-	TRANSFERÊNCIAS DE CONVÊNIO DOS ESTADOS PARA O SISTEMA ÚNICO DE SAÚDE - SUS	0,00	0,00	0,00	0,00	0,00	0,00	0,00
1728.10.1.1-00	TRANSF.CONV.ESTADO P/ O SUS	0,00	0,00	0,00	0,00	0,00	0,00	0,00
1728.10.2.0-	TRANSFERÊNCIAS DE CONVÊNIO DOS ESTADOS DESTINADAS A PROGRAMAS DE EDUCAÇÃO	106.000,00	8.833,33	8.833,33	8.833,33	8.833,33	8.833,33	8.833,33
1728.10.2.1-00	TRANSF.CONV.ESTADO A PROGRAMAS DE EDUCAÇÃO	106.000,00	8.833,33	8.833,33	8.833,33	8.833,33	8.833,33	8.833,33
1728.10.2.1-01	TRANSF.CONV.ESTADO A PROGRAMAS DE EDUCAÇÃO	0,00	0,00	0,00	0,00	0,00	0,00	0,00
1728.10.9.0-	OUTRAS TRANSFERÊNCIAS DE CONVÊNIO DOS ESTADOS	106.000,00	8.833,33	8.833,33	8.833,33	8.833,33	8.833,33	8.833,33
1728.10.9.1-00	Outras Transferências de Convênio dos Estados - Principal	106.000,00	8.833,33	8.833,33	8.833,33	8.833,33	8.833,33	8.833,33
1728.99.0.0-	OUTRAS TRANSFERÊNCIAS DOS ESTADOS	0,00	0,00	0,00	0,00	0,00	0,00	0,00
1728.99.1.0-	OUTRAS TRANSFERÊNCIAS DOS ESTADOS	0,00	0,00	0,00	0,00	0,00	0,00	0,00
1728.99.1.1-00	OUTRAS TRANSFERÊNCIAS DOS ESTADOS	0,00	0,00	0,00	0,00	0,00	0,00	0,00
1750.00.0.0-	TRANSFERÊNCIAS DE OUTRAS INSTITUIÇÕES PÚBLICAS	12.300.000,00	1.025.000,00	1.025.000,00	1.025.000,00	1.025.000,00	1.025.000,00	1.025.000,00
1758.00.0.0-	TRANSFERÊNCIAS DE OUTRAS INSTITUIÇÕES PÚBLICAS - ESPECÍFICAS DE ESTADOS, DF E MUNICÍPIOS	12.300.000,00	1.025.000,00	1.025.000,00	1.025.000,00	1.025.000,00	1.025.000,00	1.025.000,00
1758.01.0.0-	TRANSFERÊNCIAS DE RECURSOS DO FUNDO DE MANUTENÇÃO E DESENVOLVIMENTO DA EDUCAÇÃO BÁSICA E DE VALORIZAÇÃO	12.300.000,00	1.025.000,00	1.025.000,00	1.025.000,00	1.025.000,00	1.025.000,00	1.025.000,00
1758.01.1.0-	TRANSFERÊNCIAS DE RECURSOS DO FUNDO DE MANUTENÇÃO E DESENVOLVIMENTO DA EDUCAÇÃO BÁSICA E DE VALORIZAÇÃO	12.300.000,00	1.025.000,00	1.025.000,00	1.025.000,00	1.025.000,00	1.025.000,00	1.025.000,00
1758.01.1.1-00	TRANSF.RECURSOS DO FUNDO DE MANUTENÇÃO E DESENVOLVIMENTO	12.300.000,00	1.025.000,00	1.025.000,00	1.025.000,00	1.025.000,00	1.025.000,00	1.025.000,00
1758.01.2.1-00	TRANSF RECUR.COMPLEMENTAÇÃO DA UNIÃO - FUNDEB	0,00	0,00	0,00	0,00	0,00	0,00	0,00

*Manoel de Jesus Silva*

*Silvania Oliveira Santos de Brito*

*Waldir Alves Vasconcelos Silva Filho*

MANOEL DE JESUS SILVA  
PREFEITO MUNICIPAL

SILVANIA OLIVEIRA SANTOS DE BRITO  
SECRETARIA DE FINANÇAS

WALDIR ALVES VASCONCELOS SILVA FILHO  
CONTROLADOR INTERNO

www.simplesinformatica.com

PROGRAMAÇÃO FINANCEIRA NOSSA SENHORA DOS REMÉDIOS - PI





Estado do Piauí  
 PREFEITURA MUNICIPAL DE NOSSA SENHORA DOS REMÉDIOS  
 C.N.P.J: 06.554.422/0001-95  
 Anexos da LRF  
 PROGRAMAÇÃO FINANCEIRA MENSAL DA RECEITA

Página: 9/11  
 LEI 4.320/64  
 Exercício Base: 2020

R\$ 1,00

CÓDIGO	TÍTULO DA RECEITA	TOT. PREVISTO	Janeiro Julho	Fevereiro Agosto	Março Setembro	Abril Outubro	Maió Novembro	Junho Dezembro
1900.00.0.0-	OUTRAS RECEITAS CORRENTES	0,00	0,00	0,00	0,00	0,00	0,00	0,00
1910.00.0.0-	MULTAS ADMINISTRATIVAS, CONTRATUAIS E JUDICIAIS	0,00	0,00	0,00	0,00	0,00	0,00	0,00
1910.01.0.0-	MULTAS PREVISTAS EM LEGISLAÇÃO ESPECÍFICA	0,00	0,00	0,00	0,00	0,00	0,00	0,00
1910.01.1.0-	MULTAS PREVISTAS EM LEGISLAÇÃO ESPECÍFICA	0,00	0,00	0,00	0,00	0,00	0,00	0,00
1910.01.1.1-01	Multas Previstas em Legislação Específica - Principal	0,00	0,00	0,00	0,00	0,00	0,00	0,00
1920.00.0.0-	INDENIZAÇÕES, RESTITUIÇÕES E RESSARCIMENTOS	0,00	0,00	0,00	0,00	0,00	0,00	0,00
1922.00.0.0-	RESTITUIÇÕES	0,00	0,00	0,00	0,00	0,00	0,00	0,00
1922.99.0.0-	OUTRAS RESTITUIÇÕES	0,00	0,00	0,00	0,00	0,00	0,00	0,00
1922.99.1.0-	OUTRAS RESTITUIÇÕES	0,00	0,00	0,00	0,00	0,00	0,00	0,00
1922.99.1.1-00	Outras Restituições - Principal	0,00	0,00	0,00	0,00	0,00	0,00	0,00
1990.00.0.0-	DEMAIS RECEITAS CORRENTES	0,00	0,00	0,00	0,00	0,00	0,00	0,00
1990.99.0.0-	OUTRAS RECEITAS	0,00	0,00	0,00	0,00	0,00	0,00	0,00
1990.99.1.0-	OUTRAS RECEITAS - PRIMÁRIAS	0,00	0,00	0,00	0,00	0,00	0,00	0,00
1990.99.1.1-01	OUTRAS RECEITAS	0,00	0,00	0,00	0,00	0,00	0,00	0,00
1990.99.1.2-02	MULTAS E JUROS DE MORA DE OUTROS TRIBUTOS	0,00	0,00	0,00	0,00	0,00	0,00	0,00
1990.99.1.3-03	RECEITA DA DÍVIDA ATIVA DE OUTROS TRIBUTOS - PRINCIPAL	0,00	0,00	0,00	0,00	0,00	0,00	0,00
<b>2000.00.0.0-</b>	<b>RECEITAS DE CAPITAL</b>	<b>2.960.000,00</b>	<b>246.666,67</b>	<b>246.666,67</b>	<b>246.666,67</b>	<b>246.666,67</b>	<b>246.666,67</b>	<b>246.666,67</b>
2400.00.0.0-	TRANSFERÊNCIAS DE CAPITAL	2.960.000,00	246.666,67	246.666,67	246.666,67	246.666,67	246.666,67	246.666,67
2410.00.0.0-	TRANSFERÊNCIAS DA UNIÃO E DE SUAS ENTIDADES	1.717.000,00	143.083,33	143.083,33	143.083,33	143.083,33	143.083,33	143.083,33
2418.00.0.0-	TRANSFERÊNCIAS DA UNIÃO - ESPECÍFICAS DE ESTADOS, DF E MUNICÍPIOS	1.717.000,00	143.083,33	143.083,33	143.083,33	143.083,33	143.083,33	143.083,33
2418.03.0.0-	TRANSFERÊNCIA DE RECURSOS DO SISTEMA ÚNICO DE SAÚDE - SUS - BLOCO CUSTEIO DAS AÇÕES E SERVIÇOS PÚBLI	300.000,00	25.000,00	25.000,00	25.000,00	25.000,00	25.000,00	25.000,00
2418.03.1.0-	TRANSFERÊNCIA DE RECURSOS DO SUS - ATENÇÃO BÁSICA	300.000,00	25.000,00	25.000,00	25.000,00	25.000,00	25.000,00	25.000,00
2418.03.1.1-00	TRANSFERÊNCIA DE RECURSOS DO SUS	300.000,00	25.000,00	25.000,00	25.000,00	25.000,00	25.000,00	25.000,00

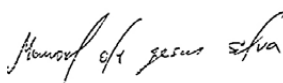

MANOEL DE JESUS SILVA  
 PREFEITO MUNICIPAL

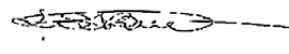

SILVANIA OLIVEIRA SANTOS DE BRITO  
 SECRETARIA DE FINANÇAS

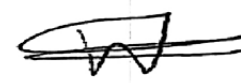

WALDIR ALVES VASCONCELOS SILVA FILHO  
 CONTROLADOR INTERNO



Estado do Piauí  
 PREFEITURA MUNICIPAL DE NOSSA SENHORA DOS REMEDIOS  
 C.N.P.J: 06.554.422/0001-95  
 Anexos da LRF  
 PROGRAMAÇÃO FINANCEIRA MENSAL DA RECEITA

Página: 10/11  
 LEI 4.320/64  
 Exercício Base: 2020

R\$ 1,00

CÓDIGO	TÍTULO DA RECEITA	TOT. PREVISTO	Janeiro Julho	Fevereiro Agosto	Março Setembro	Abril Outubro	Maio Novembro	Junho Dezembro
2418.05.0.0-	TRANSFERÊNCIAS DE RECURSOS DESTINADOS A PROGRAMAS DE EDUCAÇÃO	300.000,00	25.000,00	25.000,00	25.000,00	25.000,00	25.000,00	25.000,00
2418.05.1.0-	PROG. DE APOIO AO TRANSP. ESCOLAR PARA EDUCAÇÃO BÁSICA - CAMINHO DA ESCOLA	300.000,00	25.000,00	25.000,00	25.000,00	25.000,00	25.000,00	25.000,00
2418.05.1.1-00	TRANSF.RECURSOS DESTINADOS A PROGRAMAS DE EDUCAÇÃO	300.000,00	25.000,00	25.000,00	25.000,00	25.000,00	25.000,00	25.000,00
2418.10.0.0-	TRANSFERÊNCIA DE CONVÊNIOS DA UNIÃO E DE SUAS ENTIDADES	1.117.000,00	93.083,33	93.083,33	93.083,33	93.083,33	93.083,33	93.083,33
2418.10.1.0-	TRANSFERÊNCIAS DE CONVÊNIO DA UNIÃO PARA O SISTEMA ÚNICO DE SAÚDE - SUS	0,00	0,00	0,00	0,00	0,00	0,00	0,00
2418.10.1.1-00	TRANSF.CONVÊNIOS DA UNIÃO PARA O SUS	0,00	0,00	0,00	0,00	0,00	0,00	0,00
2418.10.5.0-	TRANSFERÊNCIAS DE CONVÊNIOS DA UNIÃO DESTINADAS A PROGRAMAS DE SANEAMENTO BÁSICO	0,00	0,00	0,00	0,00	0,00	0,00	0,00
2418.10.5.1-00	Transferências de Convênios da União destinadas a Programas de Saneame	0,00	0,00	0,00	0,00	0,00	0,00	0,00
2418.10.7.0-	TRANSFERÊNCIAS DE CONVÊNIOS DA UNIÃO DESTINADAS A PROGRAMAS DE INFRAESTRUTURA EM TRANSPORTE	0,00	0,00	0,00	0,00	0,00	0,00	0,00
2418.10.7.1-00	Transferências de Convênios da União destinadas a Programas de Infra-E	0,00	0,00	0,00	0,00	0,00	0,00	0,00
2418.10.9.0-	OUTRAS TRANSFERÊNCIAS DE CONVÊNIOS DA UNIÃO	1.117.000,00	93.083,33	93.083,33	93.083,33	93.083,33	93.083,33	93.083,33
2418.10.9.1-00	OUTRAS TRANSFERÊNCIAS DE CONVÊNIOS DA UNIÃO	1.117.000,00	93.083,33	93.083,33	93.083,33	93.083,33	93.083,33	93.083,33
2420.00.0.0-	TRANSFERÊNCIAS DOS ESTADOS E DO DISTRITO FEDERAL E DE SUAS ENTIDADES	1.243.000,00	103.583,33	103.583,33	103.583,33	103.583,33	103.583,33	103.583,33
2428.00.0.0-	TRANSFERÊNCIAS DOS ESTADOS, DISTRITO FEDERAL, E DE SUAS ENTIDADES	1.243.000,00	103.583,33	103.583,33	103.583,33	103.583,33	103.583,33	103.583,33
2428.10.0.0-	TRANSFERÊNCIAS DE CONVÊNIOS DOS ESTADOS E DO DISTRITO FEDERAL E DE SUAS ENTIDADES	1.243.000,00	103.583,33	103.583,33	103.583,33	103.583,33	103.583,33	103.583,33
2428.10.7.0-	TRANSFERÊNCIAS DE CONVÊNIOS DOS ESTADOS DESTINADAS A PROGRAMAS DE INFRAESTRUTURA EM TRANSPORTE	0,00	0,00	0,00	0,00	0,00	0,00	0,00
2428.10.7.1-00	Transferências de Convênios dos Estados destinadas a Programas de Infr	0,00	0,00	0,00	0,00	0,00	0,00	0,00
2428.10.9.0-	OUTRAS TRANSFERÊNCIAS DE CONVÊNIO DOS ESTADOS	1.243.000,00	103.583,33	103.583,33	103.583,33	103.583,33	103.583,33	103.583,33
2428.10.9.1-00	OUTRAS TRANSFERÊNCIAS DE CONVÊNIOS DOS ESTADOS	1.243.000,00	103.583,33	103.583,33	103.583,33	103.583,33	103.583,33	103.583,33
91000.00.0.0-	RECEITAS CORRENTES	-1.858.604,00	-154.883,67	-154.883,67	-154.883,67	-154.883,67	-154.883,67	-154.883,67
91700.00.0.0-	TRANSFERÊNCIAS CORRENTES	-1.858.604,00	-154.883,67	-154.883,67	-154.883,67	-154.883,67	-154.883,67	-154.883,67
91710.00.0.0-	TRANSFERÊNCIAS DA UNIÃO E DE SUAS ENTIDADES	-1.701.392,00	-141.782,67	-141.782,67	-141.782,67	-141.782,67	-141.782,67	-141.782,67
91718.00.0.0-	TRANSFERÊNCIAS DA UNIÃO - ESPECÍFICAS DE ESTADOS, DF E MUNICÍPIOS	-1.701.392,00	-141.782,67	-141.782,67	-141.782,67	-141.782,67	-141.782,67	-141.782,67

*Manoel de Jesus Silva*

*Silvania Oliveira Santos de Brito*

*Waldir Alves Vasconcelos Silva Filho*

MANOEL DE JESUS SILVA  
 PREFEITO MUNICIPAL

SILVANIA OLIVEIRA SANTOS DE BRITO  
 SECRETARIA DE FINANÇAS

WALDIR ALVES VASCONCELOS SILVA FILHO  
 CONTROLADOR INTERNO





R\$ 1,00

CÓDIGO	TÍTULO DA RECEITA	TOT. PREVISTO	Janeiro Julho	Fevereiro Agosto	Março Setembro	Abril Outubro	Maió Novembro	Junho Dezembro
91718.01.0.0-	PARTICIPAÇÃO NA RECEITA DA UNIÃO	-1.701.180,00	-141.765,00	-141.765,00	-141.765,00	-141.765,00	-141.765,00	-141.765,00
			-141.765,00	-141.765,00	-141.765,00	-141.765,00	-141.765,00	-141.765,00
91718.01.2.0-	COTA-PARTE DO FUNDO DE PARTICIPAÇÃO DOS MUNICÍPIOS - COTA MENSAL	-1.700.000,00	-141.666,67	-141.666,67	-141.666,67	-141.666,67	-141.666,67	-141.666,67
			-141.666,67	-141.666,67	-141.666,67	-141.666,67	-141.666,67	-141.666,67
91718.01.2.1-00	COTA-PARTE FPM	-1.700.000,00	-141.666,67	-141.666,67	-141.666,67	-141.666,67	-141.666,67	-141.666,67
			-141.666,67	-141.666,67	-141.666,67	-141.666,67	-141.666,67	-141.666,67
91718.01.5.0-	COTA-PARTE DO IMPOSTO SOBRE A PROPRIEDADE TERRITORIAL RURAL	-1.180,00	-98,33	-98,33	-98,33	-98,33	-98,33	-98,33
			-98,33	-98,33	-98,33	-98,33	-98,33	-98,33
91718.01.5.1-00	COTA-PARTE ITR	-1.180,00	-98,33	-98,33	-98,33	-98,33	-98,33	-98,33
			-98,33	-98,33	-98,33	-98,33	-98,33	-98,33
91718.06.0.0-	TRANSFERÊNCIA FINANCEIRA DO ICMS - DESONERAÇÃO - L.C. Nº 87/96	-212,00	-17,67	-17,67	-17,67	-17,67	-17,67	-17,67
			-17,67	-17,67	-17,67	-17,67	-17,67	-17,67
91718.06.1.0-	TRANSFERÊNCIA FINANCEIRA DO ICMS - DESONERAÇÃO - L.C. Nº 87/96	-212,00	-17,67	-17,67	-17,67	-17,67	-17,67	-17,67
			-17,67	-17,67	-17,67	-17,67	-17,67	-17,67
91718.06.1.1-00	TRANSF.FINANCEIRA DO ICMS- DESONERAÇÃO - L.C. Nº 87/96	-212,00	-17,67	-17,67	-17,67	-17,67	-17,67	-17,67
			-17,67	-17,67	-17,67	-17,67	-17,67	-17,67
91720.00.0.0-	TRANSFERÊNCIAS DOS ESTADOS E DO DISTRITO FEDERAL E DE SUAS ENTIDADES	-157.212,00	-13.101,00	-13.101,00	-13.101,00	-13.101,00	-13.101,00	-13.101,00
			-13.101,00	-13.101,00	-13.101,00	-13.101,00	-13.101,00	-13.101,00
91728.00.0.0-	TRANSFERÊNCIAS DOS ESTADOS - ESPECÍFICAS DE ESTADOS, DF E MUNICÍPIOS	-157.212,00	-13.101,00	-13.101,00	-13.101,00	-13.101,00	-13.101,00	-13.101,00
			-13.101,00	-13.101,00	-13.101,00	-13.101,00	-13.101,00	-13.101,00
91728.01.0.0-	PARTICIPAÇÃO NA RECEITA DOS ESTADOS	-157.212,00	-13.101,00	-13.101,00	-13.101,00	-13.101,00	-13.101,00	-13.101,00
			-13.101,00	-13.101,00	-13.101,00	-13.101,00	-13.101,00	-13.101,00
91728.01.1.0-	COTA-PARTE DO ICMS	-140.000,00	-11.666,67	-11.666,67	-11.666,67	-11.666,67	-11.666,67	-11.666,67
			-11.666,67	-11.666,67	-11.666,67	-11.666,67	-11.666,67	-11.666,67
91728.01.1.1-00	COTA-PARTE DO ICMS	-140.000,00	-11.666,67	-11.666,67	-11.666,67	-11.666,67	-11.666,67	-11.666,67
			-11.666,67	-11.666,67	-11.666,67	-11.666,67	-11.666,67	-11.666,67
91728.01.2.0-	COTA-PARTE DO IPVA	-17.000,00	-1.416,67	-1.416,67	-1.416,67	-1.416,67	-1.416,67	-1.416,67
			-1.416,67	-1.416,67	-1.416,67	-1.416,67	-1.416,67	-1.416,67
91728.01.2.1-00	COTA-PARTE DO IPVA	-17.000,00	-1.416,67	-1.416,67	-1.416,67	-1.416,67	-1.416,67	-1.416,67
			-1.416,67	-1.416,67	-1.416,67	-1.416,67	-1.416,67	-1.416,67
91728.01.3.0-	COTA-PARTE DO IPI - MUNICÍPIOS	-212,00	-17,67	-17,67	-17,67	-17,67	-17,67	-17,67
			-17,67	-17,67	-17,67	-17,67	-17,67	-17,67
91728.01.3.1-00	COTA-PARTE DO IPI SOBRE EXPORTAÇÃO	-212,00	-17,67	-17,67	-17,67	-17,67	-17,67	-17,67
			-17,67	-17,67	-17,67	-17,67	-17,67	-17,67
		33.120.948,00	2.760.079,00	2.760.079,00	2.760.079,00	2.760.079,00	2.760.079,00	2.760.079,00
			2.760.079,00	2.760.079,00	2.760.079,00	2.760.079,00	2.760.079,00	2.760.079,00

*Manoel de Jesus Silva*

MANOEL DE JESUS SILVA  
 PREFEITO MUNICIPAL

*Silvania Oliveira Santos de Brito*

SILVANIA OLIVEIRA SANTOS DE BRITO  
 SECRETARIA DE FINANÇAS

*Waldir Alves Vasconcelos Silva Filho*

WALDIR ALVES VASCONCELOS SILVA FILHO  
 CONTROLADOR INTERNO

www.simplesinformatica.com

