



ESTADO DO PIAUÍ
PREFEITURA MUNICIPAL DE MONTE ALEGRE DO PIAUÍ
CNPJ(MF) 06.554.232/0001-78
Rua Demerval Lobão, s/n - Centro CEP: 64.940-000

LEI Nº 424, DE 15 DE DEZEMBRO DE 2014.

Estima a receita e fixa a despesa do Município de Monte Alegre do Piauí para o exercício de 2015.

O PREFEITO DO MUNICÍPIO DE MONTE ALEGRE DO PIAUÍ,

FAÇO SABER que a Câmara Municipal aprovou e eu sanciono a seguinte lei:

Art. 1º. O orçamento do Município de Monte Alegre do Piauí para o exercício de 2015, estima a Receita e fixa a Despesa em R\$ 23.612.102,74 (vinte e três milhões seiscentos e doze mil cento e dois reais e setenta e quatro centavos) sendo:

- I. Orçamento Fiscal em R\$ 15.607.943,06 (quinze milhões seiscentos e sete mil novecentos e quarenta e três reais e seis centavos);
- II. Orçamento da Seguridade Social em R\$ 5.115.124,43 (cinco milhões cento e quinze mil cento e vinte e quatro reais e quarenta e três centavos);

Art. 2º. A receita será arrecadada na forma da legislação vigente e das especificações constantes dos quadros integrantes desta Lei, observando o seguinte desdobramento:

Sumário Geral da Receita por Fontes (Lei 4.320, art. 2º, § 1º, I)

RECEITAS CORRENTES	R\$	23.918.251,46
Receita Tributária	R\$	871.061,65
Receita de Contribuições	R\$	67.153,79
Receita Patrimonial	R\$	138.689,96
Receita de Serviços	R\$	2.431,10
Transferências Correntes	R\$	22.804.759,50
Outras Receitas Correntes	R\$	34.155,46
RECEITAS DE CAPITAL	R\$	1.873.444,53
ALIENAÇÃO DE BENS		59.192,00
Transferências de Capital	R\$	1.814.252,53
RECEITA BRUTA	R\$	25.791.695,99
Deduções da Receita		-2.179.593,25
RECEITA LÍQUIDA		23.612.102,74

Art. 3º. A despesa será realizada segundo a discriminação dos quadros integrantes desta Lei, com os seguintes desdobramentos:

I - Por Funções de Governo

01	Legislativa	R\$	769.312,74
04	Administração	R\$	3.293.336,01
08	Assistência Social	R\$	710.152,60
10	Saúde	R\$	4.404.971,83
12	Educação	R\$	11.575.571,56
13	Cultura	R\$	195.500,00
15	Urbanismo	R\$	787.000,00
16	Habitação	R\$	229.000,00
17	Saneamento	R\$	888.250,00
18	Gestão Ambiental	R\$	23.245,00
20	Agricultura	R\$	62.171,00
24	Comunicações	R\$	69.000,00
26	Transporte	R\$	89.142,00
27	Desporto e Lazer	R\$	31.100,00
28	Encargos Especiais	R\$	420.600,00
99	Reserva de Contingência	R\$	63.750,00
TOTAL		R\$	23.612.102,74

II - Por Órgão da Administração

01.01	CÂMARA MUNICIPAL	R\$	775.912,74
02.01	JUNTA DE SERVIÇO MILITAR	R\$	8.035,84
02.02	REPRESENTAÇÃO MUN. DO INCRA	R\$	14.300,00
02.03	GABINETE DO PREFEITO	R\$	428.650,00
02.04	ASSESSORIA JURÍDICA	R\$	240.500,00
02.05	ASSESSORIA DE COMUNICAÇÃO	R\$	62.000,00
02.06	GERÊNCIA EXECUTIVA	R\$	53.300,00
02.07	COORDENAÇÃO DE CONTROLE INTERNO	R\$	133.850,00
02.08	SEC. MUN. DE ADM. FINANÇAS E PLANEJAMENTO	R\$	2.326.550,00
02.09	SEC. MUN. DE INFRAESTRUTURA, OBRAS E DESEN.URBANO	R\$	2.336.237,00
02.10	SECRETARIA MUNICIPAL DE EDUCAÇÃO	R\$	11.575.571,56
02.11	SECRETARIA MUNICIPAL DE ESPORTE E CULTURA	R\$	380.658,17
02.12	SECRETARIA MUNICIPAL DE SAÚDE / FMS	R\$	4.404.971,83
02.13	SECRETARIA MUNICIPAL DE ASSISTÊNCIA SOCIAL	R\$	382.901,60
02.14	FUNDO MUNICIPAL DE ASSISTÊNCIA SOCIAL	R\$	327.251,00
02.15	SEC. MUN. DO MEIO AMBIENTE E TURISMO	R\$	35.492,00
02.16	SEC.MUN. DE AGRICULTURA E DESENV. SUSTENTÁVEL	R\$	62.171,00
90.99	RESERVA DE CONTINGÊNCIA	R\$	63.750,00
TOTAL			23.612.102,74

Art.4º. Fica o Poder Executivo autorizado a:

- I. abrir durante o exercício créditos suplementares até o limite de 50% (cinquenta por cento) do total da despesa fixada no art. 1º observando-se o disposto no art. 43 da Lei federal nº 4.320 de 17 de março de 1964.
- II. abrir créditos suplementares até o limite consignado sob a denominação de Reserva de Contingência em conformidade com o disposto na Lei de Diretrizes Orçamentárias.
- III. remanejar recursos no âmbito do mesmo órgão e do mesmo programa.

Parágrafo único. Não onerarão o limite previsto no inciso I, os créditos destinados a:

- I. suprir insuficiência nas dotações de despesas a conta de recursos vinculados;

Art. 5º. As fontes de recurso aprovadas nesta Lei e em seus adicionais poderão se modificadas pelos Poderes Legislativo e Executivo, visando ao atendimento das necessidades da execução dos programas, observando-se, em todo caso, as disponibilidades financeiras de cada fonte diferenciada de recurso.

Art. 6º. Fica o Poder Executivo autorizado a realizar operações de créditos por antecipação da receita até o limite de 7% (sete por cento) da receita corrente líquida, observadas as condições estabelecidas no art. 38, da Lei Complementar nº 101, de 2000.

Art. 7º. Esta Lei entrará em vigor a partir de 1º de janeiro de 2015.

Monte Alegre do Piauí (PI), 15 de dezembro de 2014.

Davinelson Soares Rosal
Prefeito Municipal

Mauro Carvalho Reis
Sec. Administração

Sancionada, numerada, registrada e publicada a presente Lei no Gabinete do Prefeito Municipal de Monte Alegre do Piauí, Estado do Piauí, aos quinze dias do mês de dezembro do ano de dois mil e quatorze.

Mauro Carvalho Reis
Sec. Administração

(Continua na próxima página)



PM DE MONTE ALEGRE DO PIAUÍ

RUA DEMERVAL LOBAO, 194 - CNPJ:06554232000178

Orçamento Programa - Exercício de 2015

TABELA EXPLICATIVA - EVOLUÇÃO DA RECEITA

(Inc.III, Art.22º)

Página 1

Lei: 406, Data: 16/12/2013

Codigo	Discriminação	Receita Arrecadada			Receita Prevista	
		2011	2012	2013	2014	2015
1000.00.00	RECEITAS CORRENTES					
1000.00.00	RECEITAS CORRENTES					
1100.00.00	RECEITA TRIBUTARIA	352.228,98	392.780,00	432.058,00	988.786,46	871.061,65
1200.00.00	RECEITA DE CONTRIBUICOES				158.000,00	67.153,79
1300.00.00	RECEITA PATRIMONIAL	62.140,57	27.860,00	30.646,00	120.723,55	138.689,96
1600.00.00	RECEITA DE SERVICOS				2.300,00	2.431,10
1700.00.00	TRANSFERENCIAS CORRENTES	15.766.107,58	15.422.450,00	16.964.695,00	19.837.622,01	22.804.759,50
1900.00.00	OUTRAS RECEITAS CORRENTES	19.166,51	198.440,00	218.284,00	27.841,00	34.155,46
	Sub Total	16.199.643,64	16.041.530,00	17.645.683,00	21.135.273,02	23.918.251,46
2000.00.00	RECEITAS DE CAPITAL					
2200.00.00	ALIENACAO DE BENS		18.000,00	19.800,00	56.000,00	59.192,00
2400.00.00	TRANSFERENCIAS DE CAPITAL		1.900.000,00	2.090.000,00	740.441,66	1.814.252,53
	Sub Total	0,00	1.918.000,00	2.109.800,00	796.441,66	1.873.444,53
7000.00.00	RECEITAS CORRENTES - INTRA-ORCAMENTAF					
	Sub Total	0,00	0,00	0,00	0,00	0,00
8000.00.00	RECEITAS DE CAPITAL - INTRA-ORCAMENTARI					
	Sub Total	0,00	0,00	0,00	0,00	0,00
9000.00.00	DEDUÇÕES DO FUNDEB					
9500.00.00	DEDUÇÕES DO FUNDEB	-1.512.829,75	-1.546.430,00	-1.701.073,00	-1.917.209,76	-2.179.593,25
9700.00.00	DEDUÇÕES P/ FORMAÇÃO DO FUNDEB					
	Sub Total	-1.512.829,75	-1.546.430,00	-1.701.073,00	-1.917.209,76	-2.179.593,25
		14.686.813,89	16.413.100,00	18.054.410,00	20.014.504,92	23.612.102,74



PM DE MONTE ALEGRE DO PIAUÍ

RUA DEMERVAL LOBAO, 194 - CNPJ:06554232000178

Orçamento Programa - Exercício de 2015

TABELA EXPLICATIVA - EVOLUÇÃO DA RECEITA

(Inc.III, Art.22º)

Página 2

Lei: 406, Data: 16/12/2013

Codigo	Discriminação	Receita Arrecadada			Receita Prevista	
		2011	2012	2013	2014	2015
	TOTAL					

**PM DE MONTE ALEGRE DO PIAUI**

RUA DEMERVAL LOBAO, 194 - CNPJ:06554232000178

Orçamento Programa - Exercício de 2015

TABELA EXPLICATIVA - EVOLUÇÃO DA DESPESA

(Inc. III, Art. 22)

Página 1

Lei: 406, Data: 16/12/2013

Codigo	Discriminação	DESPESA		
		Realizada 2013	Fixada 2014	Prevista 2015
DESPESAS CORRENTES				
3 1	PESSOAL E ENCARGOS SOCIAIS	8.590.076,00	10.186.282,36	12.071.549,30
3 2	JUROS E ENCARGOS DA DÍVIDA	9.130,00	28.600,00	20.600,00
3 3	OUTRAS DESPESAS CORRENTES	7.345.404,00	5.990.766,57	6.192.603,03
	Sub Total	15.944.610,00	16.205.648,93	18.284.752,33
DESPESAS DE CAPITAL				
4 4	INVESTIMENTOS	1.570.800,00	3.222.355,99	4.835.600,41
4 5	INVERSÕES FINANCEIRAS		103.000,00	222.000,00
4 6	AMORTIZAÇÃO DA DÍVIDA	385.000,00	356.000,00	206.000,00
	Sub Total	1.955.800,00	3.681.355,99	5.263.600,41
RESERVA DE CONTINGÊNCIA				
9 9	RESERVA DE CONTINGÊNCIA	154.000,00	127.500,00	63.750,00
	Sub Total	154.000,00	127.500,00	63.750,00
	TOTAL	18.054.410,00	20.014.504,92	23.612.102,74



PM DE MONTE ALEGRE DO PIAUÍ

RUA DEMERVAL LOBAO, 194

06554232000178

Exercício: 2015

DESPESA ORÇADA POR FUNÇÃO

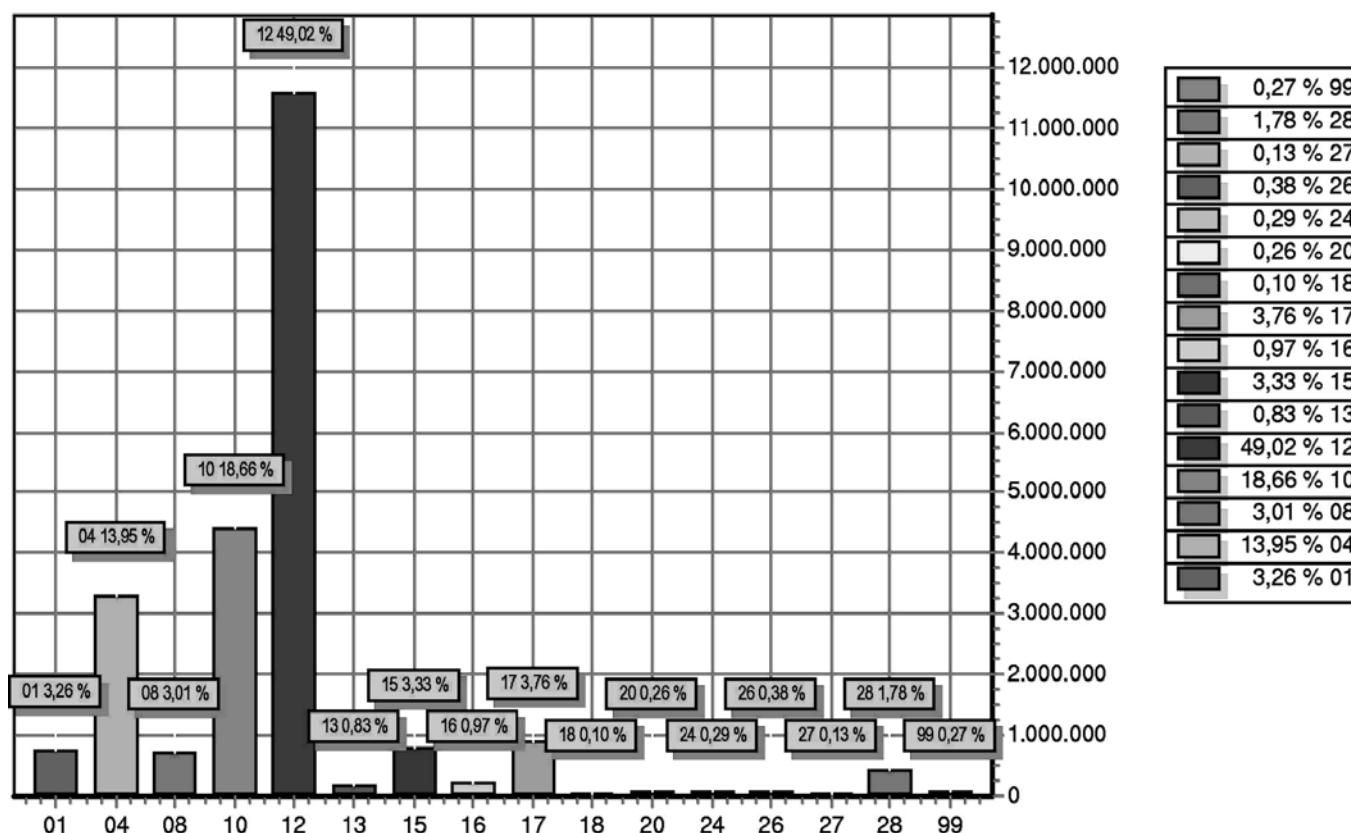

FUNÇÃO	DOTAÇÃO
01 Legislativa	769.312,74
04 Administração	3.293.336,01
08 Assistência Social	710.152,60
10 Saúde	4.404.971,83
12 Educação	11.575.571,56
13 Cultura	195.500,00
15 Urbanismo	787.000,00
16 Habitação	229.000,00
17 Saneamento	888.250,00
18 Gestão Ambiental	23.245,00
20 Agricultura	62.171,00
24 Comunicações	69.000,00
26 Transporte	89.142,00
27 Desporto e Lazer	31.100,00
28 Encargos Especiais	420.600,00
99 Reserva de Contingência	63.750,00
TOTAL	23.612.102,74



PM DE MONTE ALEGRE DO PIAUÍ

RUA DEMERVAL LOBAO, 194

06554232000178

Exercício: 2015

DESPESA ORÇADA POR GRUPO

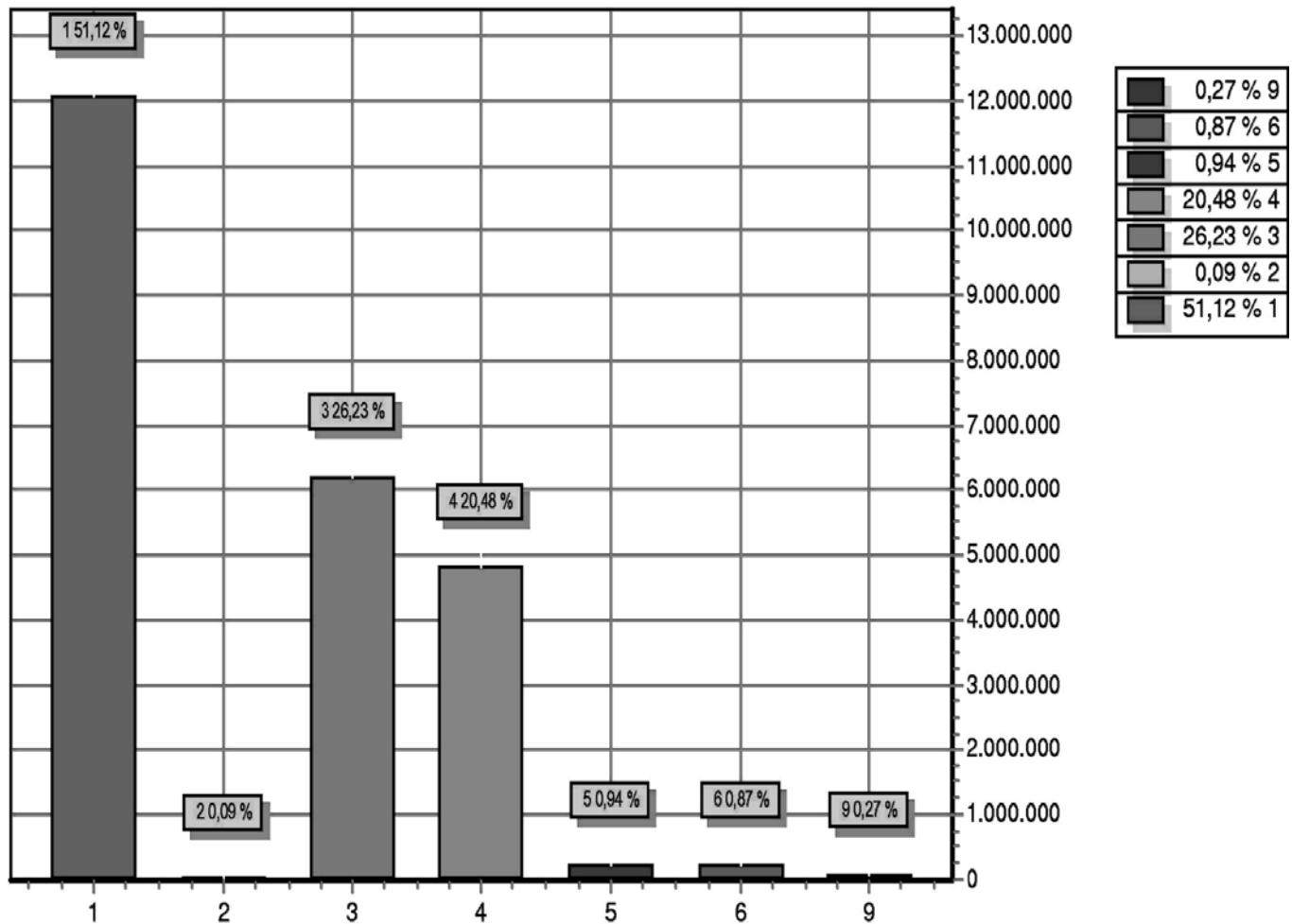

GRUPO	DOTAÇÃO
1 PESSOAL E ENCARGOS SOCIAIS	12.071.549,30
2 JUROS E ENCARGOS DA DÍVIDA	20.600,00
3 OUTRAS DESPESAS CORRENTES	6.192.603,03
4 INVESTIMENTOS	4.835.600,41
5 INVERSÕES FINANCEIRAS	222.000,00
6 AMORTIZAÇÃO DA DÍVIDA	206.000,00
9 RESERVA DE CONTINGÊNCIA	63.750,00
TOTAL	23.612.102,74



PM DE MONTE ALEGRE DO PIAUÍ

RUA DEMERVAL LOBAO, 194

06554232000178

Exercício: 2015

RECEITA PREVISTA

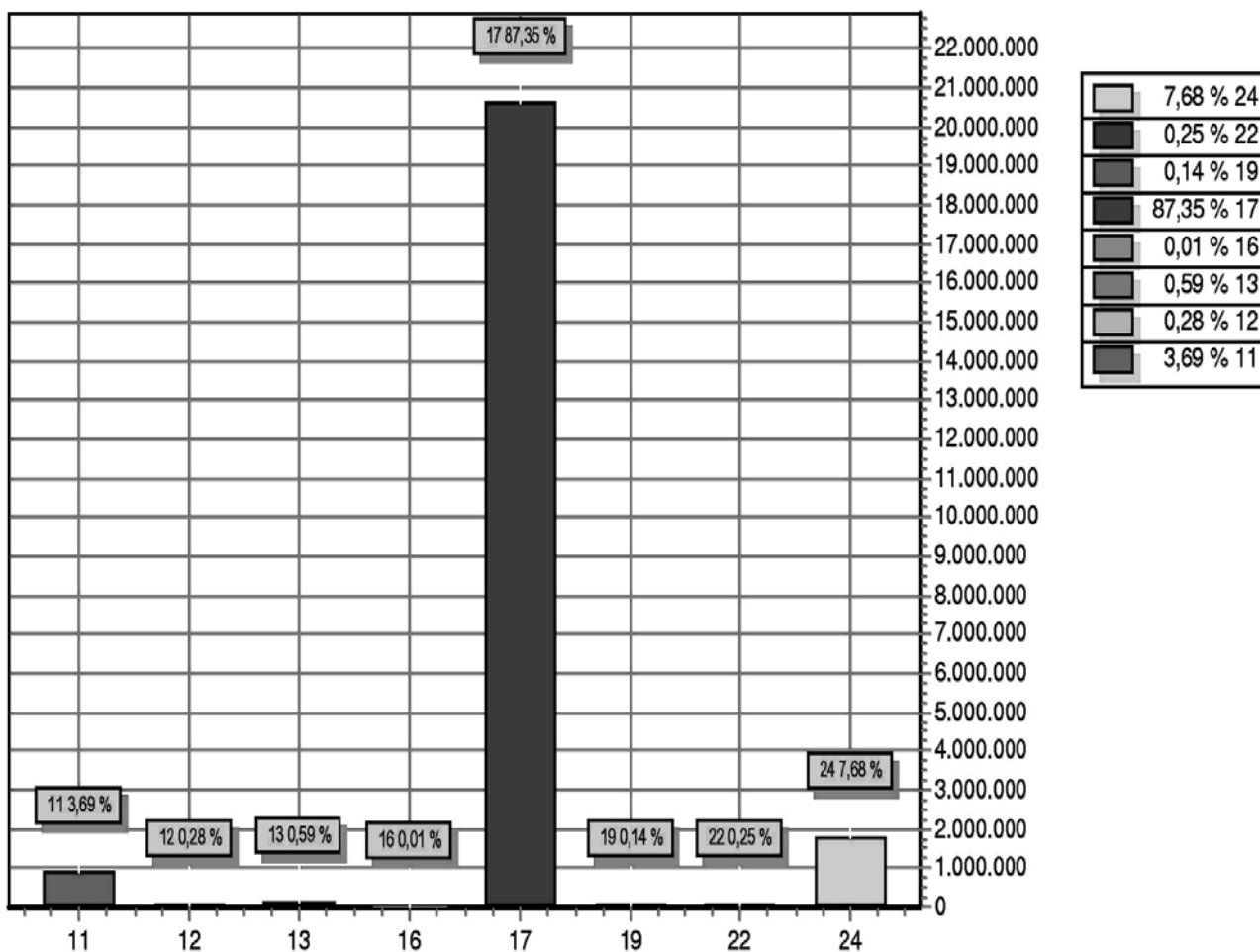

CODIGO	PREVISTO
11 RECEITA TRIBUTARIA	871.061,65
12 RECEITA DE CONTRIBUICOES	67.153,79
13 RECEITA PATRIMONIAL	138.689,96
16 RECEITA DE SERVICOS	2.431,10
17 TRANSFERENCIAS CORRENTES	20.625.166,25
19 OUTRAS RECEITAS CORRENTES	34.155,46
22 ALIENACAO DE BENS	59.192,00
24 TRANSFERENCIAS DE CAPITAL	1.814.252,53
TOTAL	23.612.102,74

**PM DE MONTE ALEGRE DO PIAUÍ**

RUA DEMERVAL LOBAO, 194 - CNPJ:06554232000178

Orçamento Programa - Exercício de 2015

Página 1

TABELA EXPLICATIVA - DEMONSTRAÇÃO DA DESPESA POR PROGRAMA Lei: 406, Data: 16/12/2013

Código	Discriminação	Valor
0001	ADMINISTRAÇÃO GOVERNAMENTAL	5.784.499,44
0003	AMBIENTE DE TRABALHO COM QUALIDADE E MODERNIZADO	272.000,00
0004	MELHOR IMAGEM	7.000,00
0005	PROMOÇÃO DE EVENTOS CULTURAIS E DE LAZER	185.500,00
0008	ESPORTE AMADOR	31.100,00
0009	DIVULGAÇÃO INSTITUCIONAL	3.000,00
0010	PROCEDIMENTOS E AÇÕES DE SERVIÇOS BÁSICOS DE SAÚDE	2.282.463,00
0011	SERVIÇO DE PROTEÇÃO SOCIAL BÁSICA	67.230,00
0012	RENOVAÇÃO E MANUTENÇÃO DA FROTA DE VEÍCULOS	447.518,39
0013	PROGRAMA PARA FORM.DO PATRIMÔNIO DO SERVIDOR PÚBLICO	194.000,00
0018	PROGRAMA DE ABASTECIMENTO D'ÁGUA	338.242,02
0019	PROCEDIMENTOS E AÇÕES DE VIGILANCIA	303.853,00
0020	CIDADE URBANIZADA	535.000,00
0021	PROGRAMA DE HABITAÇÃO PARA BAIXA RENDA	229.000,00
0022	SERVIÇOS DE UTILIDADE PÚBLICA	513.505,00
0023	PROGRAMAS ESPECIAIS DE DESENVOLVIMENTO DO ENSINO	1.064.194,95
0028	PROGRAMA MELHOR ESTRADA	81.642,00
0031	PROGRAMA DE SANEAMENTO BÁSICO	183.745,00
0032	SERVIÇO DE PROTEÇÃO SOCIAL ESPECIAL DE MÉDIA COMPLEXIDADE	31.486,00
0036	MELHORIA E DESENVOLVIMENTO DO ENSINO	10.005.431,00
0038	ADMINISTRAÇÃO CONTROLE DA DÍVIDA	226.600,00
0040	ADMINISTRAÇÃO LEGISLATIVA	716.342,94
0041	AUTONOMIA DA ESCOLA PÚBLICA - GESTÃO PARTICIPATIVA	45.000,00
9999	RESERVA DE CONTIGENCIA	63.750,00
	TOTAL	23.612.102,74

**PM DE MONTE ALEGRE DO PIAUÍ**

RUA DEMERVAL LOBAO, 194 - CNPJ:06554232000178

Orçamento Programa - Exercício de 2015

Página 1

TABELA EXPLICATIVA - RELAÇÃO DE OPERAÇÕES ESPECIAIS Lei: 406, Data: 16/12/2013

Código	Discriminação	Valor
0001	ENCARGOS COM O PARCELAMENTO DE DÍVIDAS	226.600,00
9999	Reserva de Contingência	63.750,00
	Total	290.350,00



PM DE MONTE ALEGRE DO PIAUÍ

RUA DEMERVAL LOBAO, 194 - CNPJ:06554232000178
Orçamento Programa - Exercício de 2015

DEMONSTRATIVO DA RECEITA E DESPESA SEGUNDO AS CATEGORIAS ECONOMICAS
(Inc.II, §1º, Art.2º)

Anexo 01

Página 1

Lei: 406, Data: 16/12/2013

RECEITA	R\$	R\$
RECEITAS CORRENTES		
RECEITA TRIBUTARIA	871.061,65	
RECEITA DE CONTRIBUICOES	67.153,79	
RECEITA PATRIMONIAL	138.689,96	
RECEITA DE SERVICOS	2.431,10	
TRANSFERENCIAS CORRENTES	22.804.759,50	
OUTRAS RECEITAS CORRENTES	34.155,46	
DEDUÇÕES DO FUNDEB	-2.179.593,25	
SUB TOTAL		21.738.658,21
TOTAL		21.738.658,21
SUPERAVIT DO ORCAMENTO CORRENTE		3.453.905,88
RECEITAS DE CAPITAL		
ALIENACAO DE BENS	59.192,00	
TRANSFERENCIAS DE CAPITAL	1.814.252,53	
SUB TOTAL		1.873.444,53
TOTAL		5.327.350,41
RESUMO		
RECEITAS CORRENTES	23.918.251,46	
RECEITAS DE CAPITAL	1.873.444,53	
DEDUÇÕES DO FUNDEB	-2.179.593,25	
TOTAL DE RECEITAS		23.612.102,74
TOTAL		23.612.102,74

DESPESA	R\$	R\$
DESPESAS CORRENTES		
PESSOAL E ENCARGOS SOCIAIS	12.071.549,30	
JUROS E ENCARGOS DA DÍVIDA	20.600,00	
OUTRAS DESPESAS CORRENTES	6.192.603,03	
SUB TOTAL		18.284.752,33
SUPERAVIT DO ORCAMENTO CORRENTE		3.453.905,88
TOTAL		21.738.658,21
DESPESAS DE CAPITAL		
INVESTIMENTOS	4.835.600,41	
INVERSÕES FINANCEIRAS	222.000,00	
AMORTIZAÇÃO DA DÍVIDA	206.000,00	
SUB TOTAL		5.263.600,41
RESERVA DE CONTINGENCIA		63.750,00
TOTAL		5.327.350,41
RESUMO		
DESPESAS CORRENTES	18.284.752,33	
DESPESAS DE CAPITAL	5.263.600,41	
RESERVA DE CONTINGÊNCIA	63.750,00	
TOTAL DE DESPESA		23.612.102,74
TOTAL		23.612.102,74



PM DE MONTE ALEGRE DO PIAUÍ

RUA DEMERVAL LOBAO, 194 - CNPJ:06554232000178
Orçamento Programa - Exercício de 2015

DEMONSTRATIVO DA RECEITA E DESPESA SEGUNDO AS CATEGORIAS ECONOMICAS
(Inc.II, §1º, Art.2º)

Anexo 01

Página 2

Lei: 406, Data: 16/12/2013



PM DE MONTE ALEGRE DO PIAUÍ
RUA DEMERVAL LOBAO, 194 - CNPJ:06554232000178

Anexo 02
Página 1

Orçamento Programa - Exercício de 2015

RECEITAS SEGUNDAS AS CATEGORIAS ECONOMICAS

Lei: 406, Data: 16/12/2013

Código	Especificação	F.R.-C.A.	Desdobramento	SubCategoria Fonte	Categoria Econômica
1000.00.00	RECEITAS CORRENTES				23.918.251,46
1100.00.00	RECEITA TRIBUTARIA			871.061,65	
1110.00.00	IMPOSTOS			864.527,12	
1112.00.00	IMPOSTOS SOBRE O PATRIMONIO E A RENDA		355.852,47		
1112.02.00	IPTU		11.183,06		
1112.02.02	Imposto sobre a Propriedade Territorial Urbana	0001.00.100.000	11.183,06		
1112.04.00	IMPOSTO SOBRE A RENDA E PROVENTOS DE QUALQUER NA		308.531,24		
1112.04.31	RETIDOS NAS FONTES	0001.00.100.101	202.831,24		
1112.04.34	RETIDOS NAS FONTES - OUTROS RENDIMENTOS	0001.00.100.000	105.700,00		
1112.08.00	IMP.S/TRANSM.INTER VIVOS-BENS MOVEIS E DIREIT.SOBRE	0001.00.100.000	36.138,17		
1113.00.00	IMPOSTOS SOBRE A PRODUCAO E A CIRCULACAO		508.674,65		
1113.05.00	ISS	0001.00.100.101	508.674,65		
1120.00.00	TAXAS			6.375,98	
1121.00.00	TAXAS PELO EXERCICIO DO PODER DE POLICIA		5.571,45		
1121.25.00	TAXA LICEN. P/FUNCION.ESTAB.COMER.INDUST. E PREST.SE	0001.00.100.000	2.548,43		
1121.29.00	TAXA DE LICENÇA PARA EXECUÇÃO DE OBRAS	0001.00.100.000	739,90		
1121.31.00	TAXA DE UTILIZAÇÃO DE ÁREA DE DOMÍNIO PÚBLICO	0001.00.100.000	739,90		
1121.36.00	TAXA DE APREENSÃO, DEPÓSITO OU LIBERAÇÃO DE ANIMAIS	0001.00.100.000	739,90		
1121.99.00	OUTRAS TAXAS PELO EXERCÍCIO DE PODER DE POLICIA	0001.00.100.000	803,32		
1122.00.00	TAXAS PELA PRESTACAO DE SERVICOS		804,53		
1122.21.00	TAXAS DE SERVIÇOS CADASTRAIS	0001.00.100.000	87,88		
1122.28.00	TAXA DE CEMITÉRIOS	0001.00.100.000	158,55		
1122.99.00	OUTRAS TAXAS PELA PRESTAÇÃO DE SERVIÇOS	0001.00.100.000	558,10		
1130.00.00	CONTRIBUICAO DE MELHORIA			158,55	
1130.99.00	OUTRAS CONTRIBUIÇÕES DE MELHORIA	0001.00.100.000	158,55		
1200.00.00	RECEITA DE CONTRIBUICOES			67.153,79	
1230.00.00	CONTRIB.P/CUSTEIO DO SERVIÇO DE ILUMINAÇÃO PÚBLICA			67.153,79	
1300.00.00	RECEITA PATRIMONIAL			138.689,96	
1310.00.00	RECEITAS IMOBILIARIAS			687,55	
1311.00.00	ALUGUEIS		95,13		
1311.01.00	ALUGUÉIS DE IMÓVEIS URBANOS		95,13		
1311.01.01	Aluguel de Mercado Municipal	0001.00.100.000	95,13		
1312.00.00	ARRENDAMENTOS		95,13		
1312.00.00	ARRENDAMENTOS	0001.00.100.000	95,13		
1313.00.00	FOROS		95,13		
1313.00.00	FOROS	0001.00.100.000	95,13		
1314.00.00	LAUDÁMIOS		84,56		
1314.00.00	LAUDÁMIOS	0001.00.100.000	84,56		
1319.00.00	OUTRAS RECEITAS IMOBILIÁRIAS		317,60		
1319.00.00	OUTRAS RECEITAS IMOBILIÁRIAS	0001.00.100.000	317,60		
1320.00.00	RECEITAS DE VALORES MOBILIARIOS			138.002,41	
1325.00.00	REMUNERACAO DE DEPOSITOS BANCARIOS		138.002,41		
1325.01.00	REMUNERACAO DE DEPOSITOS DE RECURSOS VINCULADOS		110.512,39		
1325.01.02	RECEITA REMUNERAÇÃO DEPÓS. BANCÁR.RECUR.VINCUL.FU	0009.09.260.000	21.756,29		
1325.01.03	RECEITA REMUN.DEPÓS. BANC.RECUR.VINC. FNS	0010.10.320.000	71.035,53		
1325.01.05	RECEITA REMUNER.DEPÓS.BANC.RECUR.VINC.-MDE	0008.08.131.000	7.169,12		
1325.01.06	RECEITA REMUN.DEPÓS.BANCÁR.RECUR.VICUL.AÇÕES SEV.P	0010.10.320.000	588,40		
1325.01.10	RECEITA REMUN.DEPÓS.BANC.RECUR.VINCUL.-FNAS	0003.03.420.000	9.963,05		
1325.02.00	REMUNERACAO DE DEPOSITOS DE RECURSOS NAO VINCUL		27.490,02		
1325.02.99	REMUN. DE OUTROS DEPÓSITOS DE RECURSOS NÃO VINCUL	0001.00.131.000	27.490,02		
1600.00.00	RECEITA DE SERVICOS			2.431,10	
1600.13.00	SERVICOS ADMINISTRATIVOS		2.431,10		
1600.13.01	SERVIÇOS DE INSCRIÇÃO EM CONCURSOS PÚBLICOS	0001.00.100.000	845,60		
1600.13.02	SERVIÇOS DE VENDA DE EDITAIS	0001.00.100.000	1.057,00		
1600.13.99	OUTROS SERVIÇOS ADMINISTRATIVOS	0001.00.100.000	528,50		



PM DE MONTE ALEGRE DO PIAUÍ

RUA DEMERVAL LOBAO, 194 - CNPJ:06554232000178

Anexo 02

Página 2

Orçamento Programa - Exercício de 2015

RECEITAS SEGUNDAS AS CATEGORIAS ECONOMICAS

Lei: 406, Data: 16/12/2013

Código	Especificação	F.R.-C.A.	Desdobramento	SubCategoria Fonte	Categoria Econômica
1700.00.00	TRANSFERENCIAS CORRENTES			22.804.759,50	
1720.00.00	TRANSFERENCIAS INTERGOVERNAMENTAIS			22.741.339,50	
1721.00.00	TRANSFERENCIAS DA UNIAO		11.959.780,25		
1721.01.00	PARTICIPACAO NA RECEITA DA UNIAO		8.572.001,88		
1721.01.02	COTA-PARTE FPM	0.001.00.100.102	8.562.046,63		
1721.01.05	COTA-PARTE ITR	0.001.00.100.104	9.955,25		
1721.22.00	TRANSFERENCIAS DA COMPENSACAO FINANCEIRA PELA EX		102.523,97		
1721.22.70	COTA-PARTE DO FUNDO ESPECIAL DO PETRÓLEO - FEP	0.001.00.100.105	102.523,97		
1721.33.00	TRANSFERÊNCIA DE RECURSOS SUS- FUNDO A FUNDO		1.620.236,03		
1721.33.01	Transferencias de Recursos do PAB-FIXO	0.010.10.300.302	318.733,34		
1721.33.02	Programa Agentes Cominutários de Saúde - ACS	0.010.10.300.303	296.939,95		
1721.33.03	Programa Saúde da Família - PSF	0.010.10.300.304	443.184,45		
1721.33.04	Piso Fixo de Vigilância em Saúde - PFVS	0.010.10.300.305	88.237,36		
1721.33.06	Programa de Assistência Farmacêutica Básica	0.010.10.300.306	59.735,72		
1721.33.07	Transf.Recursos Prog. de Incentivo a Saude Bucal	0.010.10.300.307	110.230,41		
1721.33.09	Programa de Melhoria do Acesso e da Qualidade - PMAQ	0.010.10.300.308	151.587,40		
1721.33.17	Núcleos de Apoio à Saúde da Família - NASF	0.010.10.300.000	131.815,13		
1721.33.20	Programa de Financiamento das Ações de Alimentação e Nutriçã	0.010.10.300.000	19.772,27		
1721.34.00	TRANSFERÊNCIA DE RECURSOS FNAS		240.452,65		
1721.34.01	Índice de Gestão Descentralizada do Suas - IGD-SUAS	0.003.03.400.405	29.773,30		
1721.34.02	Índice de Gestão Descentralizada - IGDBF	0.003.03.400.402	10.452,17		
1721.34.04	Benefício de Prestação Continuada - BPC	0.003.03.400.407	1.845,41		
1721.34.06	Serviços de Convivência e Fortalecimento de Vínculos - SCFV	0.003.03.400.406	106.111,18		
1721.34.07	Piso Básico Variável - PBVIII	0.003.03.400.404	39.544,54		
1721.34.08	Piso Básico Fixo- PBF	0.003.03.400.403	52.726,05		
1721.35.00	TRANSFERENCIA DE RECURSOS DO FUNDO NACIONAL DE D		1.045.570,69		
1721.35.01	TRANSFERÊNCIAS DO SALÁRIO-EDUCAÇÃO	0.008.08.200.202	178.081,39		
1721.35.02	TRANSF.FNDE AO PROGRAMA DINHEIRO DIRETO NA ESCOLA	0.008.08.200.205	13.972,40		
1721.35.03	TRANSF.FNDE PROGRAMA NACIONAL DE ALIMENTAÇÃO-PNA	0.008.08.200.203	231.182,28		
1721.35.04	TRANSF.FNDE PROGRAMA NACIONAL TRANSPORTE ESC	0.008.08.200.204	99.976,77		
1721.35.99	OUTRAS TRANSF.FUNDO NAC.DESENV.EDUCAÇÃO-FNDE	0.008.08.200.000	522.357,85		
1721.36.00	TRANSF.FINANCEIRA DO ICMS- DESONERAÇÃO - L.C. Nº 87/9	0.001.00.100.106	4.028,01		
1721.99.00	OUTRAS TRANSFERÊNCIAS DA UNIAO	0.002.02.100.000	374.967,02		
1722.00.00	TRANSFERENCIAS DOS ESTADOS		2.648.003,81		
1722.01.00	PARTICIPACAO NA RECEITA DOS ESTADOS		2.374.632,43		
1722.01.01	COTA-PARTE DO ICMS	0.001.00.100.103	2.315.551,01		
1722.01.02	COTA-PARTE DO IPVA	0.001.00.100.107	5.902,02		
1722.01.04	COTA-PARTE DO IPI SOBRE EXPORTAÇÃO	0.001.00.100.108	483,34		
1722.01.13	COTA-PARTE DA CONTRIB.INTERVENÇÃO NO DOMINIO ECON	0.001.00.100.000	5.466,59		
1722.01.99	OUTRAS PARTICIPAÇÕES NA RECEITA DOS ESTADOS	0.008.08.210.000	47.229,47		
1722.33.00	TRANSF.RECUR.ESTADO P/PROGR. SAÚDE-REPASSE FUNDC	0.010.10.310.000	273.371,38		
1724.00.00	TRANSFERENCIAS MULTIGOVERNAMENTAIS		8.133.555,44		
1724.01.00	TRANSF.RECURSOS DO FUNDO DE MANUTENÇÃO E DESENV.	0.009.09.230.000	5.991.486,31		
1724.02.00	TRANSF RECUR.COMPLEMENTAÇÃO DA UNIAO - FUNDEB	0.009.09.230.000	2.142.069,13		
1760.00.00	TRANSFERENCIAS DE CONVENIOS			63.420,00	
1761.00.00	TRANSFERENCIAS DE CONVENIOS DA UNIAO E DE SUAS EN		31.710,00		
1761.99.00	OUTRAS TRANSFERÊNCIAS DE CONVÊNIO DA UNIAO	0.005.05.110.000	31.710,00		
1762.00.00	TRANSFERENCIAS DOS ESTADOS E DE SUAS ENTIDADES		31.710,00		
1762.99.00	OUTRAS TRANSFERÊNCIAS DE CONVÊNIO DO ESTADO	0.002.02.110.000	31.710,00		
1900.00.00	OUTRAS RECEITAS CORRENTES			34.155,46	
1910.00.00	MULTAS E JUROS DE MORA			317,10	
1911.00.00	MULTAS E JUROS DE MORA DOS TRIBUTOS		105,70		
1911.99.00	MULTAS E JUROS DE MORA DE OUTROS TRIBUTOS		105,70		
1911.99.01	MULTAS E JUROS DE MORA DE OUTROS TRIBUTOS	0.001.00.100.000	105,70		
1913.00.00	MULTAS E JUROS DE MORA DA DIVIDA ATIVA DOS TRIBUTOS		105,70		

**PM DE MONTE ALEGRE DO PIAUI**

RUA DEMERVAL LOBAO, 194 - CNPJ:06554232000178

Anexo 02

Página 3

Orçamento Programa - Exercício de 2015

RECEITAS SEGUNDAS AS CATEGORIAS ECONOMICAS

Lei: 406, Data: 16/12/2013

Código	Especificação	F.R.-C.A.	Desdobramento	SubCategoria Fonte	Categoria Econômica
1913.99.00	MULTAS E JUROS DE MORA DA DIVIDA ATIVA DE OUTROS TF	0001.00.100.000	105,70		
1918.00.00	MULTAS E JUROS DE MORA DE OUTRAS RECEITAS		105,70		
1918.99.00	OUTRAS MULTAS E JUROS DE MORA	0001.00.100.000	105,70		
1920.00.00	INDENIZACOES E RESTITUICOES			4.938,92	
1921.00.00	INDENIZACOES		105,70		
1921.99.00	OUTRAS INDENIZACOES	0001.00.100.000	105,70		
1922.00.00	RESTITUICOES		4.833,22		
1922.99.00	OUTRAS RESTITUICOES	0001.00.100.000	4.833,22		
1930.00.00	RECEITA DA DIVIDA ATIVA			211,40	
1931.00.00	RECEITA DA DIVIDA ATIVA TRIBUTARIA		105,70		
1931.99.00	RECEITA DA DIVIDA ATIVA DE OUTROS TRIBUTOS		105,70		
1931.99.01	RECEITA DA DIVIDA ATIVA DE OUTROS TRIBUTOS - PRINCIP,	0001.00.100.000	105,70		
1932.00.00	RECEITA DA DIVIDA ATIVA NAO TRIBUTARIA		105,70		
1932.99.00	RECEITA DA DIVIDA ATIVA NAO TRIBUTARIA DE OUTRAS REC		105,70		
1932.99.01	RECEITA DIV.ATIVA NAO-TRIBUTARIA OUTRAS RECEITAS-PR	0001.00.100.000	105,70		
1990.00.00	RECEITAS CORRENTES DIVERSAS			28.688,04	
1990.99.00	OUTRAS RECEITAS	0001.00.100.000	28.688,04		
2000.00.00	RECEITAS DE CAPITAL				1.873.444,53
2200.00.00	ALIENACAO DE BENS			59.192,00	
2210.00.00	ALIENACAO DE BENS MOVEIS			59.192,00	
2219.00.00	ALIENACAO DE OUTROS BENS MOVEIS		59.192,00		
2219.00.00	ALIENACAO DE OUTROS BENS MOVEIS	0001.00.100.000	59.192,00		
2400.00.00	TRANSFERENCIAS DE CAPITAL			1.814.252,53	
2470.00.00	TRANSFERENCIAS DE CONVENIOS			1.814.252,53	
2471.00.00	TRANSFERENCIAS DE CONVENIOS DA UNIAO E DE SUAS EN		1.558.859,52		
2471.01.00	TRANSF.CONVENIOS DA UNIAO PARA O SUS	0010.10.310.000	84.560,00		
2471.02.00	TRANSF.CONVENIOS DA UNIAO DESTINADAS PROGRAMAS D	0008.08.210.000	1.125.022,69		
2471.99.00	OUTRAS TRANSFERENCIAS DE CONVENIOS DA UNIAO	0005.05.110.000	349.276,83		
2472.00.00	TRANSFERENCIAS DE CONVENIOS DOS ESTADOS E DE SUAS		255.393,01		
2472.01.00	TRANSFERENCIAS DE CONVENIOS DOS ESTADOS P/O SUS	0010.10.310.000	86.273,01		
2472.02.00	TRANSF.CONV.ESTADOS DESTINADAS A PROGRAMA DE EDL	0008.08.210.000	105.700,00		
2472.99.00	OUTRAS TRANSFERENCIAS DE CONVENIOS DOS ESTADOS	0002.02.110.000	63.420,00		
9000.00.00	DEDUÇÕES DO FUNDEB				-2.179.593,25
9500.00.00	DEDUÇÕES DO FUNDEB			-2.179.593,25	
9510.00.00	DEDUÇÕES DO FUNDEB			-2.179.593,25	
9510.00.00	DEDUÇÕES DO FUNDEB	0001.00.100.000	-2.179.593,25		
Total das Receitas (exceto Intra-Orçamentárias)					23.612.102,74

Total Geral das Receitas

23.612.102,74



PM DE MONTE ALEGRE DO PIAUÍ

RUA DEMERVAL LOBAO, 194 - CNPJ:06554232000178

Orçamento Programa - Exercício de 2015

Anexo 02

Orcamentario

Página 1

NATUREZA DA DESPESA - CONSOLIDAÇÃO GERAL

Lei: 406, Data: 16/12/2013

Código	Especificação	Elemento	Modalidade	Grupo	Categoria Econômica
30.00.00	DESPESAS CORRENTES				18.284.752,33
31.00.00	PESSOAL E ENCARGOS SOCIAIS			12.071.549,30	
31.90.00	APLICAÇÕES DIRETAS		12.071.549,30		
31.90.04	CONTRATAÇÃO POR TEMPO DETERMINADO	952.405,60			
31.90.11	VENCIMENTOS E VANTAGENS FIXAS - PESSOAL CIVIL	8.776.258,96			
31.90.13	OBRIGAÇÕES PATRONAIS	1.774.884,74			
31.90.91	SENTENÇAS JUDICIAIS	395.000,00			
31.90.92	DESPESAS DE EXERCÍCIOS ANTERIORES	170.000,00			
31.90.94	INDENIZAÇÕES TRABALHISTAS - INTRA-ORÇAMENTÁRIO	3.000,00			
32.00.00	JUROS E ENCARGOS DA DÍVIDA			20.600,00	
32.90.00	APLICAÇÕES DIRETAS		20.600,00		
32.90.21	JUROS SOBRE A DÍVIDA POR CONTRATO	20.600,00			
33.00.00	OUTRAS DESPESAS CORRENTES			6.192.603,03	
33.90.00	APLICAÇÕES DIRETAS		6.192.603,03		
33.90.04	CONTRATAÇÃO POR TEMPO DETERMINADO	30.000,00			
33.90.14	DIÁRIAS - PESSOAL CIVIL	196.050,00			
33.90.30	MATERIAL DE CONSUMO	1.826.445,82			
33.90.31	PREMIAÇÕES CULTURAIS, ARTÍSTICAS, CIENTÍFICAS, DESPORTIVAS E	9.000,00			
33.90.32	MATERIAL, BEM OU SERVIÇO PARA DISTRIBUIÇÃO GRATUITA	21.200,00			
33.90.33	PASSAGENS E DESPESAS COM LOCOMOÇÃO	382.707,00			
33.90.35	SERVIÇOS DE CONSULTORIA	483.555,04			
33.90.36	OUTROS SERVIÇOS DE TERCEIROS - PESSOA FÍSICA	454.321,00			
33.90.39	OUTROS SERVIÇOS DE TERCEIROS - PESSOA JURÍDICA	2.407.346,17			
33.90.41	CONTRIBUIÇÕES	79.178,00			
33.90.47	OBRIGAÇÕES TRIBUTÁRIAS E CONTRIBUTIVAS	230.250,00			
33.90.48	OUTROS AUXÍLIOS FINANCEIROS A PESSOA FÍSICA	2.000,00			
33.90.92	DESPESAS DE EXERCÍCIOS ANTERIORES	30.550,00			
33.90.93	INDENIZAÇÕES E RESTITUIÇÕES	40.000,00			
40.00.00	DESPESAS DE CAPITAL				5.263.600,41
44.00.00	INVESTIMENTOS			4.835.600,41	
44.90.00	APLICAÇÕES DIRETAS		4.835.600,41		
44.90.30	MATERIAL DE CONSUMO	125.200,00			
44.90.33	PASSAGENS E DESPESAS COM LOCOMOÇÃO	5.000,00			
44.90.36	OUTROS SERVIÇOS DE TERCEIROS - PESSOA FÍSICA	21.942,00			
44.90.39	OUTROS SERVIÇOS DE TERCEIROS - PESSOA JURÍDICA	20.000,00			
44.90.51	OBRAS E INSTALAÇÕES	3.459.259,99			
44.90.52	EQUIPAMENTOS E MATERIAL PERMANENTE	1.201.198,42			
44.90.61	AQUISIÇÃO DE IMÓVEIS	3.000,00			
45.00.00	INVERSÕES FINANCEIRAS			222.000,00	
45.90.00	APLICAÇÕES DIRETAS		222.000,00		
45.90.61	AQUISIÇÃO DE IMÓVEIS	222.000,00			
46.00.00	AMORTIZAÇÃO DA DÍVIDA			206.000,00	
46.90.00	APLICAÇÕES DIRETAS		206.000,00		
46.90.71	PRINCIPAL DA DÍVIDA CONTRATUAL RESGATADA	206.000,00			
90.00.00	RESERVA DE CONTINGÊNCIA				63.750,00
99.00.00	RESERVA DE CONTINGÊNCIA			63.750,00	
99.99.00	Reserva de Contingência			63.750,00	
99.99.99	RESERVA DE CONTINGÊNCIA	63.750,00			
TOTAL					23.612.102,74



PM DE MONTE ALEGRE DO PIAUÍ
RUA DEMERVAL LOBAO, 194 - CNPJ:06554232000178

Anexo 02
Página 1

Orçamento Programa - Exercício de 2015
NATUREZA DA DESPESA POR ORGÃO E UNIDADE

Lei: 406, Data: 16/12/2013

Código	Especificação	F.R.-C.A.	Elemento	Modalidade	Grupo	Categoria Econômica
PODER	01 PODER LEGISLATIVO					
ORGÃO	01 CÂMARA MUNICIPAL					
UNIDADE	00 CÂMARA MUNICIPAL					
3.0.00.00	DESPESAS CORRENTES					733.912,74
3.1.00.00	PESSOAL E ENCARGOS SOCIAIS				529.123,90	
3.1.90.00	APLICAÇÕES DIRETAS			529.123,90		
3.1.90.04	CONTRATAÇÃO POR TEMPO DETERMINADO	0.001.00.000.000	3.000,00			
3.1.90.11	VENCIMENTOS E VANTAGENS FIXAS - PESSOAL CIVIL	0.001.00.000.000	440.245,00			
3.1.90.13	OBRIGAÇÕES PATRONAIS	0.001.00.000.000	85.878,90			
3.2.00.00	JUROS E ENCARGOS DA DÍVIDA				600,00	
3.2.90.00	APLICAÇÕES DIRETAS			600,00		
3.2.90.21	JUROS SOBRE A DÍVIDA POR CONTRATO	0.001.00.000.000	600,00			
3.3.00.00	OUTRAS DESPESAS CORRENTES				204.188,84	
3.3.90.00	APLICAÇÕES DIRETAS			204.188,84		
3.3.90.14	DIÁRIAS - PESSOAL CIVIL	0.001.00.000.000	14.660,00			
3.3.90.30	MATERIAL DE CONSUMO	0.001.00.000.000	23.469,80			
3.3.90.33	PASSAGENS E DESPESAS COM LOCOMOÇÃO	0.001.00.000.000	3.000,00			
3.3.90.35	SERVIÇOS DE CONSULTORIA	0.001.00.000.000	112.205,04			
3.3.90.36	OUTROS SERVIÇOS DE TERCEIROS - PESSOA FÍSICA	0.001.00.000.000	11.000,00			
3.3.90.39	OUTROS SERVIÇOS DE TERCEIROS - PESSOA JURÍDICA	0.001.00.000.000	29.676,00			
3.3.90.41	CONTRIBUIÇÕES	0.001.00.000.000	8.678,00			
3.3.90.47	OBRIGAÇÕES TRIBUTÁRIAS E CONTRIBUTIVAS	0.001.00.000.000	1.000,00			
3.3.90.92	DESPESAS DE EXERCÍCIOS ANTERIORES	0.001.00.000.000	500,00			
4.0.00.00	DESPESAS DE CAPITAL					42.000,00
4.4.00.00	INVESTIMENTOS				36.000,00	
4.4.90.00	APLICAÇÕES DIRETAS			36.000,00		
4.4.90.52	EQUIPAMENTOS E MATERIAL PERMANENTE	0.001.00.000.000	36.000,00			
4.6.00.00	AMORTIZAÇÃO DA DÍVIDA				6.000,00	
4.6.90.00	APLICAÇÕES DIRETAS			6.000,00		
4.6.90.71	PRINCIPAL DA DÍVIDA CONTRATUAL RESGATADA	0.001.00.000.000	6.000,00			
TOTAL						775.912,74



PM DE MONTE ALEGRE DO PIAUÍ
RUA DEMERVAL LOBAO, 194 - CNPJ:06554232000178

Anexo 02
Página 2

Orçamento Programa - Exercício de 2015
NATUREZA DA DESPESA POR ORGÃO E UNIDADE

Lei: 406, Data: 16/12/2013

Código	Especificação	F.R.-C.A.	Elemento	Modalidade	Grupo	Categoria Econômica
PODER	02 PODER EXECUTIVO					
ORGÃO	01 JUNTA DE SERVIÇO MILITAR					
UNIDADE	00 JUNTA DE SERVIÇO MILITAR					
3.0.00.00	DESPESAS CORRENTES					6.035,84
3.1.00.00	PESSOAL E ENCARGOS SOCIAIS				3.035,84	
3.1.90.00	APLICAÇÕES DIRETAS			3.035,84		
3.1.90.13	OBRIGAÇÕES PATRONAIS	0.001.00.000.000	3.035,84			
3.3.00.00	OUTRAS DESPESAS CORRENTES				3.000,00	
3.3.90.00	APLICAÇÕES DIRETAS			3.000,00		
3.3.90.14	DIÁRIAS - PESSOAL CIVIL	0.001.00.000.000	2.000,00			
3.3.90.30	MATERIAL DE CONSUMO	0.001.00.000.000	1.000,00			
4.0.00.00	DESPESAS DE CAPITAL					2.000,00
4.4.00.00	INVESTIMENTOS				2.000,00	
4.4.90.00	APLICAÇÕES DIRETAS			2.000,00		
4.4.90.52	EQUIPAMENTOS E MATERIAL PERMANENTE	0.001.00.000.000	2.000,00			
TOTAL						8.035,84



PM DE MONTE ALEGRE DO PIAUÍ
RUA DEMERVAL LOBAO, 194 - CNPJ:06554232000178

Anexo 02
Página 3

Orçamento Programa - Exercício de 2015
NATUREZA DA DESPESA POR ORGÃO E UNIDADE

Lei: 406, Data: 16/12/2013

Código	Especificação	F.R.-C.A.	Elemento	Modalidade	Grupo	Categoria Econômica
PODER	02 PODER EXECUTIVO					
ORGÃO	02 REPRESENTAÇÃO MUN.DO INCRA					
UNIDADE	00 REPRESENTAÇÃO MUN.DO INCRA					
3.0.00.00	DESPESAS CORRENTES					12.300,00
3.1.00.00	PESSOAL E ENCARGOS SOCIAIS				5.800,00	
3.1.90.00	APLICAÇÕES DIRETAS			5.800,00		
3.1.90.11	VENCIMENTOS E VANTAGENS FIXAS - PESSOAL CIVIL	0.001.00.000.000	4.800,00			
3.1.90.13	OBRIGAÇÕES PATRONAIS	0.001.00.000.000	1.000,00			
3.3.00.00	OUTRAS DESPESAS CORRENTES				6.500,00	
3.3.90.00	APLICAÇÕES DIRETAS			6.500,00		
3.3.90.14	DIÁRIAS - PESSOAL CIVIL	0.001.00.000.000	2.000,00			
3.3.90.30	MATERIAL DE CONSUMO	0.001.00.000.000	1.000,00			
3.3.90.36	OUTROS SERVIÇOS DE TERCEIROS - PESSOA FÍSICA	0.001.00.000.000	1.500,00			
3.3.90.39	OUTROS SERVIÇOS DE TERCEIROS - PESSOA JURÍDICA	0.001.00.000.000	2.000,00			
4.0.00.00	DESPESAS DE CAPITAL					2.000,00
4.4.00.00	INVESTIMENTOS				2.000,00	
4.4.90.00	APLICAÇÕES DIRETAS			2.000,00		
4.4.90.52	EQUIPAMENTOS E MATERIAL PERMANENTE	0.001.00.000.000	2.000,00			
TOTAL						14.300,00



PM DE MONTE ALEGRE DO PIAUÍ
RUA DEMERVAL LOBAO, 194 - CNPJ:06554232000178

Anexo 02
Página 4

Orçamento Programa - Exercício de 2015
NATUREZA DA DESPESA POR ORGÃO E UNIDADE

Lei: 406, Data: 16/12/2013

Código	Especificação	F.R.-C.A.	Elemento	Modalidade	Grupo	Categoria Econômica
PODER	02 PODER EXECUTIVO					
ORGÃO	03 GABINETE DO PREFEITO					
UNIDADE	00 GABINETE DO PREFEITO					
3.0.00.00	DESPESAS CORRENTES					390.650,00
3.1.00.00	PESSOAL E ENCARGOS SOCIAIS				241.000,00	
3.1.90.00	APLICAÇÕES DIRETAS			241.000,00		
3.1.90.11	VENCIMENTOS E VANTAGENS FIXAS - PESSOAL CIVIL	0.001.00.000.000	200.000,00			
3.1.90.13	OBRIGAÇÕES PATRONAIS	0.001.00.000.000	41.000,00			
3.3.00.00	OUTRAS DESPESAS CORRENTES				149.650,00	
3.3.90.00	APLICAÇÕES DIRETAS			149.650,00		
3.3.90.14	DIÁRIAS - PESSOAL CIVIL	0.001.00.000.000	43.050,00			
3.3.90.30	MATERIAL DE CONSUMO	0.001.00.000.000	24.600,00			
3.3.90.31	PREMIAÇÕES CULTURAIS, ARTÍSTICAS, CIENTÍFICAS, DESP	0.001.00.000.000	1.000,00			
3.3.90.32	MATERIAL, BEM OU SERVIÇO PARA DISTRIBUIÇÃO GRATUIT	0.001.00.000.000	1.200,00			
3.3.90.33	PASSAGENS E DESPESAS COM LOCOMOÇÃO	0.001.00.000.000	9.800,00			
3.3.90.35	SERVIÇOS DE CONSULTORIA	0.001.00.000.000	1.500,00			
3.3.90.36	OUTROS SERVIÇOS DE TERCEIROS - PESSOA FÍSICA	0.001.00.000.000	8.000,00			
3.3.90.39	OUTROS SERVIÇOS DE TERCEIROS - PESSOA JURÍDICA	0.001.00.000.000	35.000,00			
3.3.90.41	CONTRIBUIÇÕES	0.001.00.000.000	25.500,00			
4.0.00.00	DESPESAS DE CAPITAL					38.000,00
4.4.00.00	INVESTIMENTOS				38.000,00	
4.4.90.00	APLICAÇÕES DIRETAS			38.000,00		
4.4.90.52	EQUIPAMENTOS E MATERIAL PERMANENTE	0.001.00.000.000	3.000,00			
4.4.90.52	EQUIPAMENTOS E MATERIAL PERMANENTE	0.002.02.000.000	35.000,00			
TOTAL						428.650,00



PM DE MONTE ALEGRE DO PIAUÍ
RUA DEMERVAL LOBAO, 194 - CNPJ:06554232000178

Anexo 02
Página 5

Orçamento Programa - Exercício de 2015
NATUREZA DA DESPESA POR ORGÃO E UNIDADE

Lei: 406, Data: 16/12/2013

PODER		02 PODER EXECUTIVO				
ORGÃO		04 ASSESSORIA JURÍDICA				
UNIDADE		00 ASSESSORIA JURÍDICA				
Código	Especificação	F.R.-C.A.	Elemento	Modalidade	Grupo	Categoria Econômica
3.0.00.00	DESPESAS CORRENTES					236.000,00
3.1.00.00	PESSOAL E ENCARGOS SOCIAIS				30.500,00	
3.1.90.00	APLICAÇÕES DIRETAS			30.500,00		
3.1.90.11	VENCIMENTOS E VANTAGENS FIXAS - PESSOAL CIVIL	0.001.00.000.000	25.000,00			
3.1.90.13	OBRIGAÇÕES PATRONAIS	0.001.00.000.000	5.500,00			
3.3.00.00	OUTRAS DESPESAS CORRENTES				205.500,00	
3.3.90.00	APLICAÇÕES DIRETAS			205.500,00		
3.3.90.30	MATERIAL DE CONSUMO	0.001.00.000.000	1.500,00			
3.3.90.35	SERVIÇOS DE CONSULTORIA	0.001.00.100.000	190.000,00			
3.3.90.36	OUTROS SERVIÇOS DE TERCEIROS - PESSOA FÍSICA	0.001.00.000.000	9.000,00			
3.3.90.39	OUTROS SERVIÇOS DE TERCEIROS - PESSOA JURÍDICA	0.001.00.000.000	5.000,00			
4.0.00.00	DESPESAS DE CAPITAL					4.500,00
4.4.00.00	INVESTIMENTOS				4.500,00	
4.4.90.00	APLICAÇÕES DIRETAS			4.500,00		
4.4.90.52	EQUIPAMENTOS E MATERIAL PERMANENTE	0.001.00.000.000	4.500,00			
TOTAL						240.500,00



PM DE MONTE ALEGRE DO PIAUÍ
RUA DEMERVAL LOBAO, 194 - CNPJ:06554232000178

Anexo 02
Página 6

Orçamento Programa - Exercício de 2015
NATUREZA DA DESPESA POR ORGÃO E UNIDADE

Lei: 406, Data: 16/12/2013

PODER		02 PODER EXECUTIVO				
ORGÃO		05 ASSESSORIA DE COMUNICAÇÃO				
UNIDADE		00 ASSESSORIA DE COMUNICAÇÃO				
Código	Especificação	F.R.-C.A.	Elemento	Modalidade	Grupo	Categoria Econômica
3.0.00.00	DESPESAS CORRENTES					52.000,00
3.1.00.00	PESSOAL E ENCARGOS SOCIAIS				30.000,00	
3.1.90.00	APLICAÇÕES DIRETAS			30.000,00		
3.1.90.11	VENCIMENTOS E VANTAGENS FIXAS - PESSOAL CIVIL	0.001.00.000.000	25.000,00			
3.1.90.13	OBRIGAÇÕES PATRONAIS	0.001.00.000.000	5.000,00			
3.3.00.00	OUTRAS DESPESAS CORRENTES				22.000,00	
3.3.90.00	APLICAÇÕES DIRETAS			22.000,00		
3.3.90.14	DIÁRIAS - PESSOAL CIVIL	0.001.00.000.000	1.000,00			
3.3.90.30	MATERIAL DE CONSUMO	0.001.00.000.000	1.000,00			
3.3.90.36	OUTROS SERVIÇOS DE TERCEIROS - PESSOA FÍSICA	0.001.00.000.000	3.000,00			
3.3.90.39	OUTROS SERVIÇOS DE TERCEIROS - PESSOA JURÍDICA	0.001.00.000.000	17.000,00			
4.0.00.00	DESPESAS DE CAPITAL					10.000,00
4.4.00.00	INVESTIMENTOS				10.000,00	
4.4.90.00	APLICAÇÕES DIRETAS			10.000,00		
4.4.90.52	EQUIPAMENTOS E MATERIAL PERMANENTE	0.001.00.000.000	10.000,00			
TOTAL						62.000,00



PM DE MONTE ALEGRE DO PIAUI
RUA DEMERVAL LOBAO, 194 - CNPJ:06554232000178

Anexo 02
Página 7

Orçamento Programa - Exercício de 2015
NATUREZA DA DESPESA POR ORGÃO E UNIDADE

Lei: 406, Data: 16/12/2013

PODER 02 PODER EXECUTIVO						
ORGÃO 06 GERÊNCIA EXECUTIVA						
UNIDADE 00 GERÊNCIA EXECUTIVA						
Código	Especificação	F.R.-C.A.	Elemento	Modalidade	Grupo	Categoria Econômica
3.0.00.00	DESPESAS CORRENTES					53.300,00
3.1.00.00	PESSOAL E ENCARGOS SOCIAIS				21.800,00	
3.1.90.00	APLICAÇÕES DIRETAS			21.800,00		
3.1.90.11	VENCIMENTOS E VANTAGENS FIXAS - PESSOAL CIVIL	0.001.00.000.000	18.000,00			
3.1.90.13	OBRIGAÇÕES PATRONAIS	0.001.00.000.000	3.800,00			
3.3.00.00	OUTRAS DESPESAS CORRENTES				31.500,00	
3.3.90.00	APLICAÇÕES DIRETAS			31.500,00		
3.3.90.14	DIÁRIAS - PESSOAL CIVIL	0.001.00.000.000	1.500,00			
3.3.90.30	MATERIAL DE CONSUMO	0.001.00.000.000	1.000,00			
3.3.90.32	MATERIAL, BEM OU SERVIÇO PARA DISTRIBUIÇÃO GRATUIT	0.001.00.100.000	3.000,00			
3.3.90.36	OUTROS SERVIÇOS DE TERCEIROS - PESSOA FÍSICA	0.001.00.000.000	1.000,00			
3.3.90.39	OUTROS SERVIÇOS DE TERCEIROS - PESSOA JURÍDICA	0.001.00.000.000	5.000,00			
3.3.90.47	OBRIGAÇÕES TRIBUTÁRIAS E CONTRIBUTIVAS	0.001.00.100.000	20.000,00			
TOTAL						53.300,00



PM DE MONTE ALEGRE DO PIAUI
RUA DEMERVAL LOBAO, 194 - CNPJ:06554232000178

Anexo 02
Página 8

Orçamento Programa - Exercício de 2015
NATUREZA DA DESPESA POR ORGÃO E UNIDADE

Lei: 406, Data: 16/12/2013

PODER 02 PODER EXECUTIVO						
ORGÃO 07 COORDENAÇÃO DE CONTROLE INTERNO						
UNIDADE 00 COORDENAÇÃO DO CONTROLE INTERNO						
Código	Especificação	F.R.-C.A.	Elemento	Modalidade	Grupo	Categoria Econômica
3.0.00.00	DESPESAS CORRENTES					128.850,00
3.1.00.00	PESSOAL E ENCARGOS SOCIAIS				102.850,00	
3.1.90.00	APLICAÇÕES DIRETAS			102.850,00		
3.1.90.11	VENCIMENTOS E VANTAGENS FIXAS - PESSOAL CIVIL	0.001.00.000.000	85.000,00			
3.1.90.13	OBRIGAÇÕES PATRONAIS	0.001.00.000.000	17.850,00			
3.3.00.00	OUTRAS DESPESAS CORRENTES				26.000,00	
3.3.90.00	APLICAÇÕES DIRETAS			26.000,00		
3.3.90.14	DIÁRIAS - PESSOAL CIVIL	0.001.00.000.000	10.000,00			
3.3.90.33	PASSAGENS E DESPESAS COM LOCOMOÇÃO	0.001.00.000.000	1.000,00			
3.3.90.35	SERVIÇOS DE CONSULTORIA	0.001.00.000.000	5.000,00			
3.3.90.36	OUTROS SERVIÇOS DE TERCEIROS - PESSOA FÍSICA	0.001.00.000.000	9.000,00			
3.3.90.39	OUTROS SERVIÇOS DE TERCEIROS - PESSOA JURÍDICA	0.001.00.000.000	1.000,00			
4.0.00.00	DESPESAS DE CAPITAL					5.000,00
4.4.00.00	INVESTIMENTOS				5.000,00	
4.4.90.00	APLICAÇÕES DIRETAS			5.000,00		
4.4.90.52	EQUIPAMENTOS E MATERIAL PERMANENTE	0.001.00.000.000	5.000,00			
TOTAL						133.850,00



PM DE MONTE ALEGRE DO PIAUÍ
RUA DEMERVAL LOBAO, 194 - CNPJ:06554232000178

Anexo 02
Página 9

Orçamento Programa - Exercício de 2015
NATUREZA DA DESPESA POR ORGÃO E UNIDADE

Lei: 406, Data: 16/12/2013

PODER	02 PODER EXECUTIVO					
ORGÃO	08 SEC.MUN.DE ADM.FINANÇAS E PLANEJAMENTO					
UNIDADE	00 SEC.MUN.DE ADM.FINANÇAS E PLANEJAMENTO					
Código	Especificação	F.R.-C.A.	Elemento	Modalidade	Grupo	Categoria Econômica
3.0.00.00	DESPESAS CORRENTES					2.051.550,00
3.1.00.00	PESSOAL E ENCARGOS SOCIAIS				1.208.900,00	
3.1.90.00	APLICAÇÕES DIRETAS			1.208.900,00		
3.1.90.04	CONTRATAÇÃO POR TEMPO DETERMINADO	0.001.00.000.000	6.000,00			
3.1.90.11	VENCIMENTOS E VANTAGENS FIXAS - PESSOAL CIVIL	0.001.00.000.000	590.000,00			
3.1.90.13	OBRIGAÇÕES PATRONAIS	0.001.00.000.000	124.900,00			
3.1.90.91	SENTENÇAS JUDICIAIS	0.001.00.000.000	395.000,00			
3.1.90.92	DESPESAS DE EXERCÍCIOS ANTERIORES	0.001.00.000.000	90.000,00			
3.1.90.94	INDENIZAÇÕES TRABALHISTAS - INTRA-ORÇAMENTÁRIO	0.001.00.100.000	3.000,00			
3.2.00.00	JUROS E ENCARGOS DA DÍVIDA				20.000,00	
3.2.90.00	APLICAÇÕES DIRETAS			20.000,00		
3.2.90.21	JUROS SOBRE A DÍVIDA POR CONTRATO	0.001.00.000.000	20.000,00			
3.3.00.00	OUTRAS DESPESAS CORRENTES				822.650,00	
3.3.90.00	APLICAÇÕES DIRETAS			822.650,00		
3.3.90.14	DIÁRIAS - PESSOAL CIVIL	0.001.00.000.000	16.500,00			
3.3.90.30	MATERIAL DE CONSUMO	0.001.00.000.000	89.000,00			
3.3.90.33	PASSAGENS E DESPESAS COM LOCOMOÇÃO	0.001.00.000.000	90.000,00			
3.3.90.35	SERVIÇOS DE CONSULTORIA	0.001.00.000.000	82.500,00			
3.3.90.36	OUTROS SERVIÇOS DE TERCEIROS - PESSOA FÍSICA	0.001.00.000.000	66.000,00			
3.3.90.39	OUTROS SERVIÇOS DE TERCEIROS - PESSOA JURÍDICA	0.001.00.000.000	264.000,00			
3.3.90.47	OBRIGAÇÕES TRIBUTÁRIAS E CONTRIBUTIVAS	0.001.00.000.000	194.000,00			
3.3.90.92	DESPESAS DE EXERCÍCIOS ANTERIORES	0.001.00.100.000	10.650,00			
3.3.90.93	INDENIZAÇÕES E RESTITUIÇÕES	0.001.00.000.000	10.000,00			
4.0.00.00	DESPESAS DE CAPITAL				75.000,00	275.000,00
4.4.00.00	INVESTIMENTOS				75.000,00	
4.4.90.00	APLICAÇÕES DIRETAS			75.000,00		
4.4.90.52	EQUIPAMENTOS E MATERIAL PERMANENTE	0.001.00.000.000	75.000,00			
4.6.00.00	AMORTIZAÇÃO DA DÍVIDA				200.000,00	
4.6.90.00	APLICAÇÕES DIRETAS			200.000,00		
4.6.90.71	PRINCIPAL DA DÍVIDA CONTRATUAL RESGATADA	0.001.00.000.000	200.000,00			
TOTAL						2.326.550,00



PM DE MONTE ALEGRE DO PIAUÍ
RUA DEMERVAL LOBAO, 194 - CNPJ:06554232000178

Anexo 02
Página 10

Orçamento Programa - Exercício de 2015
NATUREZA DA DESPESA POR ORGÃO E UNIDADE

Lei: 406, Data: 16/12/2013

PODER	02 PODER EXECUTIVO					
ORGÃO	09 SEC.MUN.DE INFRAESTRUTURA, OBRAS E DESENV.URBANO					
UNIDADE	00 SEC.MUN.DE INFRAESTRUTURA, OBRAS E DESENV.URBANO					
Código	Especificação	F.R.-C.A.	Elemento	Modalidade	Grupo	Categoria Econômica
3.0.00.00	DESPESAS CORRENTES					1.182.605,00
3.1.00.00	PESSOAL E ENCARGOS SOCIAIS				159.000,00	
3.1.90.00	APLICAÇÕES DIRETAS			159.000,00		
3.1.90.04	CONTRATAÇÃO POR TEMPO DETERMINADO	0.001.00.000.000	4.000,00			
3.1.90.11	VENCIMENTOS E VANTAGENS FIXAS - PESSOAL CIVIL	0.001.00.000.000	130.000,00			
3.1.90.13	OBRIGAÇÕES PATRONAIS	0.001.00.000.000	25.000,00			
3.3.00.00	OUTRAS DESPESAS CORRENTES				1.023.605,00	
3.3.90.00	APLICAÇÕES DIRETAS			1.023.605,00		
3.3.90.30	MATERIAL DE CONSUMO	0.001.00.000.000	123.000,00			
3.3.90.33	PASSAGENS E DESPESAS COM LOCOMOÇÃO	0.001.00.000.000	7.600,00			
3.3.90.35	SERVIÇOS DE CONSULTORIA	0.001.00.000.000	5.000,00			
3.3.90.36	OUTROS SERVIÇOS DE TERCEIROS - PESSOA FÍSICA	0.001.00.000.000	74.000,00			
3.3.90.39	OUTROS SERVIÇOS DE TERCEIROS - PESSOA JURÍDICA	0.001.00.000.000	814.005,00			
4.0.00.00	DESPESAS DE CAPITAL				1.153.632,00	1.153.632,00
4.4.00.00	INVESTIMENTOS				1.153.632,00	
4.4.90.00	APLICAÇÕES DIRETAS			1.153.632,00		
4.4.90.30	MATERIAL DE CONSUMO	0.001.00.000.000	35.200,00			
4.4.90.30	MATERIAL DE CONSUMO	0.002.02.000.000	90.000,00			
4.4.90.33	PASSAGENS E DESPESAS COM LOCOMOÇÃO	0.001.00.000.000	5.000,00			
4.4.90.36	OUTROS SERVIÇOS DE TERCEIROS - PESSOA FÍSICA	0.001.00.000.000	15.942,00			
4.4.90.36	OUTROS SERVIÇOS DE TERCEIROS - PESSOA FÍSICA	0.002.02.000.000	6.000,00			
4.4.90.39	OUTROS SERVIÇOS DE TERCEIROS - PESSOA JURÍDICA	0.001.00.000.000	10.000,00			
4.4.90.39	OUTROS SERVIÇOS DE TERCEIROS - PESSOA JURÍDICA	0.002.02.000.000	10.000,00			
4.4.90.51	OBRAS E INSTALAÇÕES	0.001.00.000.000	527.745,00			
4.4.90.51	OBRAS E INSTALAÇÕES	0.002.02.000.000	248.000,00			
4.4.90.51	OBRAS E INSTALAÇÕES	0.005.05.000.000	155.745,00			
4.4.90.52	EQUIPAMENTOS E MATERIAL PERMANENTE	0.001.00.000.000	49.000,00			
4.4.90.61	AQUISIÇÃO DE IMÓVEIS	0.001.00.000.000	3.000,00			
TOTAL						2.336.237,00



PM DE MONTE ALEGRE DO PIAUÍ
RUA DEMERVAL LOBAO, 194 - CNPJ:06554232000178

Anexo 02
Página 11

Orçamento Programa - Exercício de 2015
NATUREZA DA DESPESA POR ORGÃO E UNIDADE

Lei: 406, Data: 16/12/2013

PODER 02 PODER EXECUTIVO						
ORGÃO 10 SECRETARIA MUNICIPAL DE EDUCAÇÃO						
UNIDADE 00 SECRETARIA MUNICIPAL DE EDUCAÇÃO						
Código	Especificação	F.R.-C.A.	Elemento	Modalidade	Grupo	Categoria Econômica
3.0.00.00	DESPESAS CORRENTES					2.106.320,98
3.1.00.00	PESSOAL E ENCARGOS SOCIAIS				528.985,96	
3.1.90.00	APLICAÇÕES DIRETAS			528.985,96		
3.1.90.04	CONTRATAÇÃO POR TEMPO DETERMINADO	0.001.00.000.000	25.000,00			
3.1.90.04	CONTRATAÇÃO POR TEMPO DETERMINADO	0.008.08.000.000	16.200,00			
3.1.90.11	VENCIMENTOS E VANTAGENS FIXAS - PESSOAL CIVIL	0.001.00.000.000	253.400,01			
3.1.90.11	VENCIMENTOS E VANTAGENS FIXAS - PESSOAL CIVIL	0.008.08.000.000	50.000,00			
3.1.90.11	VENCIMENTOS E VANTAGENS FIXAS - PESSOAL CIVIL	0.008.08.200.000	64.405,95			
3.1.90.13	OBRIGAÇÕES PATRONAIS	0.001.00.000.000	45.800,00			
3.1.90.13	OBRIGAÇÕES PATRONAIS	0.008.08.000.000	59.180,00			
3.1.90.92	DESPESAS DE EXERCÍCIOS ANTERIORES	0.001.00.200.000	15.000,00			
3.3.00.00	OUTRAS DESPESAS CORRENTES				1.577.335,02	
3.3.90.00	APLICAÇÕES DIRETAS			1.577.335,02		
3.3.90.14	DIÁRIAS - PESSOAL CIVIL	0.001.00.000.000	13.000,00			
3.3.90.30	MATERIAL DE CONSUMO	0.001.00.000.000	88.500,00			
3.3.90.30	MATERIAL DE CONSUMO	0.008.08.000.000	483.053,00			
3.3.90.30	MATERIAL DE CONSUMO	0.008.08.200.204	77.097,02			
3.3.90.33	PASSAGENS E DESPESAS COM LOCOMOÇÃO	0.001.00.000.000	57.000,00			
3.3.90.33	PASSAGENS E DESPESAS COM LOCOMOÇÃO	0.008.08.000.000	87.200,00			
3.3.90.35	SERVIÇOS DE CONSULTORIA	0.001.00.000.000	41.600,00			
3.3.90.36	OUTROS SERVIÇOS DE TERCEIROS - PESSOA FÍSICA	0.001.00.000.000	60.934,00			
3.3.90.36	OUTROS SERVIÇOS DE TERCEIROS - PESSOA FÍSICA	0.008.08.000.000	45.056,00			
3.3.90.39	OUTROS SERVIÇOS DE TERCEIROS - PESSOA JURÍDICA	0.001.00.000.000	38.995,00			
3.3.90.39	OUTROS SERVIÇOS DE TERCEIROS - PESSOA JURÍDICA	0.008.08.000.000	529.900,00			
3.3.90.41	CONTRIBUIÇÕES	0.001.00.200.000	45.000,00			
3.3.90.47	OBRIGAÇÕES TRIBUTÁRIAS E CONTRIBUTIVAS	0.001.00.000.000	5.000,00			
3.3.90.92	DESPESAS DE EXERCÍCIOS ANTERIORES	0.001.00.200.000	5.000,00			
4.0.00.00	DESPESAS DE CAPITAL					1.313.938,85
4.4.00.00	INVESTIMENTOS				1.241.938,85	
4.4.90.00	APLICAÇÕES DIRETAS			1.241.938,85		
4.4.90.51	OBRAS E INSTALAÇÕES	0.001.00.000.000	10.000,00			
4.4.90.51	OBRAS E INSTALAÇÕES	0.005.05.000.000	225.241,83			
4.4.90.51	OBRAS E INSTALAÇÕES	0.008.08.000.000	810.000,00			
4.4.90.52	EQUIPAMENTOS E MATERIAL PERMANENTE	0.001.00.000.000	5.000,00			
4.4.90.52	EQUIPAMENTOS E MATERIAL PERMANENTE	0.002.02.000.000	83.097,02			
4.4.90.52	EQUIPAMENTOS E MATERIAL PERMANENTE	0.008.08.000.000	108.600,00			
4.5.00.00	INVERSÕES FINANCEIRAS				72.000,00	
4.5.90.00	APLICAÇÕES DIRETAS			72.000,00		
4.5.90.61	AQUISIÇÃO DE IMÓVEIS	0.001.00.000.000	72.000,00			
TOTAL						3.420.259,83



PM DE MONTE ALEGRE DO PIAUÍ
RUA DEMERVAL LOBAO, 194 - CNPJ:06554232000178

Anexo 02
Página 12

Orçamento Programa - Exercício de 2015
NATUREZA DA DESPESA POR ORGÃO E UNIDADE

Lei: 406, Data: 16/12/2013

PODER 02 PODER EXECUTIVO						
ORGÃO 10 SECRETARIA MUNICIPAL DE EDUCAÇÃO						
UNIDADE 01 FUNDEB - FUNDO DE DES. E MANUT. ENSINO E DE VAL. DO MAGISTÉRIO						
Código	Especificação	F.R.-C.A.	Elemento	Modalidade	Grupo	Categoria Econômica
3.0.00.00	DESPESAS CORRENTES					6.798.961,00
3.1.00.00	PESSOAL E ENCARGOS SOCIAIS				6.466.061,00	
3.1.90.00	APLICAÇÕES DIRETAS			6.466.061,00		
3.1.90.04	CONTRATAÇÃO POR TEMPO DETERMINADO	0.009.09.000.000	77.000,00			
3.1.90.11	VENCIMENTOS E VANTAGENS FIXAS - PESSOAL CIVIL	0.009.09.000.000	5.383.706,00			
3.1.90.11	VENCIMENTOS E VANTAGENS FIXAS - PESSOAL CIVIL	0.009.09.230.000	59.000,00			
3.1.90.13	OBRIGAÇÕES PATRONAIS	0.009.09.000.000	906.355,00			
3.1.90.92	DESPESAS DE EXERCÍCIOS ANTERIORES	0.009.09.230.000	35.000,00			
3.1.90.92	DESPESAS DE EXERCÍCIOS ANTERIORES	0.009.09.240.000	5.000,00			
3.3.00.00	OUTRAS DESPESAS CORRENTES				332.900,00	
3.3.90.00	APLICAÇÕES DIRETAS			332.900,00		
3.3.90.14	DIÁRIAS - PESSOAL CIVIL	0.009.09.000.000	21.900,00			
3.3.90.30	MATERIAL DE CONSUMO	0.009.09.000.000	134.500,00			
3.3.90.33	PASSAGENS E DESPESAS COM LOCOMOÇÃO	0.009.09.000.000	30.000,00			
3.3.90.35	SERVIÇOS DE CONSULTORIA	0.009.09.000.000	20.000,00			
3.3.90.36	OUTROS SERVIÇOS DE TERCEIROS - PESSOA FÍSICA	0.009.09.000.000	37.000,00			
3.3.90.39	OUTROS SERVIÇOS DE TERCEIROS - PESSOA JURÍDICA	0.009.09.000.000	89.500,00			
4.0.00.00	DESPESAS DE CAPITAL					1.356.350,73
4.4.00.00	INVESTIMENTOS				1.356.350,73	
4.4.90.00	APLICAÇÕES DIRETAS			1.356.350,73		
4.4.90.51	OBRAS E INSTALAÇÕES	0.009.09.000.000	1.044.528,16			
4.4.90.52	EQUIPAMENTOS E MATERIAL PERMANENTE	0.009.09.000.000	311.822,57			
TOTAL						8.155.311,73



PM DE MONTE ALEGRE DO PIAUÍ
RUA DEMERVAL LOBAO, 194 - CNPJ:06554232000178

Orçamento Programa - Exercício de 2015
NATUREZA DA DESPESA POR ORGÃO E UNIDADE

Anexo 02
Página 13

Lei: 406, Data: 16/12/2013

PODER 02 PODER EXECUTIVO						
ORGÃO 11 SECRETARIA MUN.DE ESPORTE E CULTURA						
UNIDADE 00 SECRETARIA MUN.DE ESPORTE E CULTURA						
Código	Especificação	F.R.-C.A.	Elemento	Modalidade	Grupo	Categoria Econômica
3.0.00.00	DESPESAS CORRENTES					343.658,17
3.1.00.00	PESSOAL E ENCARGOS SOCIAIS				37.800,00	
3.1.90.00	APLICAÇÕES DIRETAS			37.800,00		
3.1.90.04	CONTRATAÇÃO POR TEMPO DETERMINADO	0.001.00.000.000	1.500,00			
3.1.90.11	VENCIMENTOS E VANTAGENS FIXAS - PESSOAL CIVIL	0.001.00.000.000	30.000,00			
3.1.90.13	OBRIGAÇÕES PATRONAIS	0.001.00.000.000	6.300,00			
3.3.00.00	OUTRAS DESPESAS CORRENTES				305.858,17	
3.3.90.00	APLICAÇÕES DIRETAS			305.858,17		
3.3.90.14	DIÁRIAS - PESSOAL CIVIL	0.001.00.000.000	2.000,00			
3.3.90.30	MATERIAL DE CONSUMO	0.001.00.000.000	12.800,00			
3.3.90.31	PREMIAÇÕES CULTURAIS, ARTÍSTICAS, CIENTÍFICAS, DESP	0.001.00.000.000	8.000,00			
3.3.90.33	PASSAGENS E DESPESAS COM LOCOMOÇÃO	0.001.00.000.000	3.750,00			
3.3.90.36	OUTROS SERVIÇOS DE TERCEIROS - PESSOA FÍSICA	0.001.00.000.000	3.750,00			
3.3.90.39	OUTROS SERVIÇOS DE TERCEIROS - PESSOA JURÍDICA	0.001.00.000.000	275.758,17			
4.0.00.00	DESPESAS DE CAPITAL					37.000,00
4.4.00.00	INVESTIMENTOS				37.000,00	
4.4.90.00	APLICAÇÕES DIRETAS			37.000,00		
4.4.90.51	OBRA E INSTALAÇÕES	0.001.00.000.000	30.000,00			
4.4.90.52	EQUIPAMENTOS E MATERIAL PERMANENTE	0.001.00.000.000	7.000,00			
TOTAL						380.658,17



PM DE MONTE ALEGRE DO PIAUÍ
RUA DEMERVAL LOBAO, 194 - CNPJ:06554232000178

Orçamento Programa - Exercício de 2015
NATUREZA DA DESPESA POR ORGÃO E UNIDADE

Anexo 02
Página 14

Lei: 406, Data: 16/12/2013

PODER 02 PODER EXECUTIVO						
ORGÃO 12 SECRETARIA MUNICIPAL DE SAÚDE / FMS						
UNIDADE 00 SECRETARIA MUNICIPAL DE SAÚDE / FMS						
Código	Especificação	F.R.-C.A.	Elemento	Modalidade	Grupo	Categoria Econômica
3.0.00.00	DESPESAS CORRENTES					3.142.616,00
3.1.00.00	PESSOAL E ENCARGOS SOCIAIS				2.137.205,00	
3.1.90.00	APLICAÇÕES DIRETAS			2.137.205,00		
3.1.90.04	CONTRATAÇÃO POR TEMPO DETERMINADO	0.001.00.000.000	11.750,00			
3.1.90.04	CONTRATAÇÃO POR TEMPO DETERMINADO	0.010.10.000.000	143.000,00			
3.1.90.04	CONTRATAÇÃO POR TEMPO DETERMINADO	0.010.10.300.304	600.000,00			
3.1.90.11	VENCIMENTOS E VANTAGENS FIXAS - PESSOAL CIVIL	0.001.00.000.000	597.995,00			
3.1.90.11	VENCIMENTOS E VANTAGENS FIXAS - PESSOAL CIVIL	0.010.10.000.000	431.250,00			
3.1.90.13	OBRIGAÇÕES PATRONAIS	0.001.00.000.000	264.807,00			
3.1.90.13	OBRIGAÇÕES PATRONAIS	0.010.10.000.000	73.803,00			
3.1.90.92	DESPESAS DE EXERCÍCIOS ANTERIORES	0.001.00.300.000	15.000,00			
3.3.00.00	OUTRAS DESPESAS CORRENTES				1.005.411,00	
3.3.90.00	APLICAÇÕES DIRETAS			1.005.411,00		
3.3.90.14	DIÁRIAS - PESSOAL CIVIL	0.001.00.000.000	28.450,00			
3.3.90.14	DIÁRIAS - PESSOAL CIVIL	0.010.10.000.000	17.000,00			
3.3.90.30	MATERIAL DE CONSUMO	0.001.00.000.000	318.750,00			
3.3.90.30	MATERIAL DE CONSUMO	0.010.10.000.000	285.763,00			
3.3.90.32	MATERIAL, BEM OU SERVIÇO PARA DISTRIBUIÇÃO GRATUIT	0.001.00.300.000	3.000,00			
3.3.90.32	MATERIAL, BEM OU SERVIÇO PARA DISTRIBUIÇÃO GRATUIT	0.010.10.000.000	9.000,00			
3.3.90.33	PASSAGENS E DESPESAS COM LOCOMOÇÃO	0.001.00.000.000	24.900,00			
3.3.90.33	PASSAGENS E DESPESAS COM LOCOMOÇÃO	0.010.10.000.000	15.000,00			
3.3.90.36	OUTROS SERVIÇOS DE TERCEIROS - PESSOA FÍSICA	0.001.00.000.000	71.750,00			
3.3.90.36	OUTROS SERVIÇOS DE TERCEIROS - PESSOA FÍSICA	0.010.10.000.000	14.948,00			
3.3.90.39	OUTROS SERVIÇOS DE TERCEIROS - PESSOA JURÍDICA	0.001.00.000.000	117.850,00			
3.3.90.39	OUTROS SERVIÇOS DE TERCEIROS - PESSOA JURÍDICA	0.010.10.000.000	54.800,00			
3.3.90.47	OBRIGAÇÕES TRIBUTÁRIAS E CONTRIBUTIVAS	0.001.00.300.000	10.000,00			
3.3.90.92	DESPESAS DE EXERCÍCIOS ANTERIORES	0.001.00.000.000	4.400,00			
3.3.90.93	INDENIZAÇÕES E RESTITUIÇÕES	0.001.00.300.000	30.000,00			
4.0.00.00	DESPESAS DE CAPITAL					862.100,00
4.4.00.00	INVESTIMENTOS				712.100,00	
4.4.90.00	APLICAÇÕES DIRETAS			712.100,00		
4.4.90.51	OBRA E INSTALAÇÕES	0.001.00.300.000	218.765,65			
4.4.90.51	OBRA E INSTALAÇÕES	0.010.10.300.000	181.234,35			
4.4.90.52	EQUIPAMENTOS E MATERIAL PERMANENTE	0.001.00.000.000	180.000,00			
4.4.90.52	EQUIPAMENTOS E MATERIAL PERMANENTE	0.010.10.000.000	132.100,00			
4.5.00.00	INVERSÕES FINANCEIRAS				150.000,00	
4.5.90.00	APLICAÇÕES DIRETAS			150.000,00		
4.5.90.61	AQUISIÇÃO DE IMÓVEIS	0.001.00.000.000	150.000,00			
TOTAL						4.004.716,00



PM DE MONTE ALEGRE DO PIAUÍ
RUA DEMERVAL LOBAO, 194 - CNPJ:06554232000178

Anexo 02
Página 15

Orçamento Programa - Exercício de 2015
NATUREZA DA DESPESA POR ORGÃO E UNIDADE

Lei: 406, Data: 16/12/2013

Código	Especificação	F.R.-C.A.	Elemento	Modalidade	Grupo	Categoria Econômica
PODER	02 PODER EXECUTIVO					
ORGÃO	12 SECRETARIA MUNICIPAL DE SAÚDE / FMS					
UNIDADE	01 U.M.S. DR. ANFRÍSIO NETO LOBÃO CASTELO BRANCO					
3.0.00.00	DESPESAS CORRENTES					348.052,00
3.1.00.00	PESSOAL E ENCARGOS SOCIAIS				239.888,00	
3.1.90.00	APLICAÇÕES DIRETAS			239.888,00		
3.1.90.04	CONTRATAÇÃO POR TEMPO DETERMINADO	0.001.00.000.000	250,00			
3.1.90.04	CONTRATAÇÃO POR TEMPO DETERMINADO	0.010.10.000.000	4.650,00			
3.1.90.11	VENCIMENTOS E VANTAGENS FIXAS - PESSOAL CIVIL	0.001.00.000.000	180.250,00			
3.1.90.13	OBRIGAÇÕES PATRONAIS	0.001.00.000.000	105,00			
3.1.90.13	OBRIGAÇÕES PATRONAIS	0.010.10.000.000	49.633,00			
3.1.90.92	DESPESAS DE EXERCÍCIOS ANTERIORES	0.001.00.300.000	5.000,00			
3.3.00.00	OUTRAS DESPESAS CORRENTES				108.164,00	
3.3.90.00	APLICAÇÕES DIRETAS			108.164,00		
3.3.90.14	DIÁRIAS - PESSOAL CIVIL	0.001.00.000.000	240,00			
3.3.90.14	DIÁRIAS - PESSOAL CIVIL	0.010.10.000.000	18.200,00			
3.3.90.30	MATERIAL DE CONSUMO	0.001.00.000.000	12.891,00			
3.3.90.30	MATERIAL DE CONSUMO	0.010.10.000.000	35.083,00			
3.3.90.33	PASSAGENS E DESPESAS COM LOCOMOÇÃO	0.001.00.000.000	250,00			
3.3.90.33	PASSAGENS E DESPESAS COM LOCOMOÇÃO	0.010.10.000.000	5.000,00			
3.3.90.36	OUTROS SERVIÇOS DE TERCEIROS - PESSOA FÍSICA	0.001.00.000.000	250,00			
3.3.90.36	OUTROS SERVIÇOS DE TERCEIROS - PESSOA FÍSICA	0.010.10.000.000	1.000,00			
3.3.90.39	OUTROS SERVIÇOS DE TERCEIROS - PESSOA JURÍDICA	0.001.00.000.000	250,00			
3.3.90.39	OUTROS SERVIÇOS DE TERCEIROS - PESSOA JURÍDICA	0.010.10.000.000	30.000,00			
3.3.90.92	DESPESAS DE EXERCÍCIOS ANTERIORES	0.001.00.300.000	5.000,00			
4.0.00.00	DESPESAS DE CAPITAL					52.203,83
4.4.00.00	INVESTIMENTOS				52.203,83	
4.4.90.00	APLICAÇÕES DIRETAS			52.203,83		
4.4.90.52	EQUIPAMENTOS E MATERIAL PERMANENTE	0.001.00.000.000	17.203,83			
4.4.90.52	EQUIPAMENTOS E MATERIAL PERMANENTE	0.010.10.000.000	35.000,00			
TOTAL						400.255,83



PM DE MONTE ALEGRE DO PIAUÍ
RUA DEMERVAL LOBAO, 194 - CNPJ:06554232000178

Anexo 02
Página 16

Orçamento Programa - Exercício de 2015
NATUREZA DA DESPESA POR ORGÃO E UNIDADE

Lei: 406, Data: 16/12/2013

Código	Especificação	F.R.-C.A.	Elemento	Modalidade	Grupo	Categoria Econômica
PODER	02 PODER EXECUTIVO					
ORGÃO	13 SECRETARIA MUNICIPAL DE ASSISTÊNCIA SOCIAL					
UNIDADE	00 SECRETARIA MUNICIPAL DE ASSISTÊNCIA SOCIAL					
3.0.00.00	DESPESAS CORRENTES					357.901,60
3.1.00.00	PESSOAL E ENCARGOS SOCIAIS				211.641,60	
3.1.90.00	APLICAÇÕES DIRETAS			211.641,60		
3.1.90.04	CONTRATAÇÃO POR TEMPO DETERMINADO	0.001.00.000.000	41.355,60			
3.1.90.11	VENCIMENTOS E VANTAGENS FIXAS - PESSOAL CIVIL	0.001.00.000.000	129.422,00			
3.1.90.13	OBRIGAÇÕES PATRONAIS	0.001.00.000.000	35.864,00			
3.1.90.92	DESPESAS DE EXERCÍCIOS ANTERIORES	0.001.00.400.000	5.000,00			
3.3.00.00	OUTRAS DESPESAS CORRENTES				146.260,00	
3.3.90.00	APLICAÇÕES DIRETAS			146.260,00		
3.3.90.04	CONTRATAÇÃO POR TEMPO DETERMINADO	0.001.00.400.000	30.000,00			
3.3.90.14	DIÁRIAS - PESSOAL CIVIL	0.001.00.000.000	3.000,00			
3.3.90.30	MATERIAL DE CONSUMO	0.003.03.000.000	21.996,00			
3.3.90.32	MATERIAL, BEM OU SERVIÇO PARA DISTRIBUIÇÃO GRATUIT	0.001.00.400.000	2.000,00			
3.3.90.33	PASSAGENS E DESPESAS COM LOCOMOÇÃO	0.001.00.000.000	35.207,00			
3.3.90.35	SERVIÇOS DE CONSULTORIA	0.001.00.000.000	2.500,00			
3.3.90.36	OUTROS SERVIÇOS DE TERCEIROS - PESSOA FÍSICA	0.001.00.000.000	10.457,00			
3.3.90.39	OUTROS SERVIÇOS DE TERCEIROS - PESSOA JURÍDICA	0.001.00.000.000	34.100,00			
3.3.90.48	OUTROS AUXÍLIOS FINANCEIROS A PESSOA FÍSICA	0.001.00.400.000	2.000,00			
3.3.90.92	DESPESAS DE EXERCÍCIOS ANTERIORES	0.001.00.400.000	5.000,00			
4.0.00.00	DESPESAS DE CAPITAL					25.000,00
4.4.00.00	INVESTIMENTOS				25.000,00	
4.4.90.00	APLICAÇÕES DIRETAS			25.000,00		
4.4.90.52	EQUIPAMENTOS E MATERIAL PERMANENTE	0.001.00.000.000	25.000,00			
TOTAL						382.901,60



PM DE MONTE ALEGRE DO PIAUÍ
RUA DEMERVAL LOBAO, 194 - CNPJ:06554232000178

Orçamento Programa - Exercício de 2015

NATUREZA DA DESPESA POR ORGÃO E UNIDADE

Anexo 02
Página 17

Lei: 406, Data: 16/12/2013

PODER 02 PODER EXECUTIVO						
ORGÃO 14 FUNDO MUNICIPAL DE ASSISTÊNCIA SOCIAL						
UNIDADE 00 FUNDO MUNICIPAL DE ASSISTENCIA SOCIAL						
Código	Especificação	F.R.-C.A.	Elemento	Modalidade	Grupo	Categoria Econômica
3.0.00.00	DESPESAS CORRENTES					275.626,00
3.1.00.00	PESSOAL E ENCARGOS SOCIAIS				93.393,00	
3.1.90.00	APLICAÇÕES DIRETAS			93.393,00		
3.1.90.04	CONTRATAÇÃO POR TEMPO DETERMINADO	0.001.00.000.000	250,00			
3.1.90.04	CONTRATAÇÃO POR TEMPO DETERMINADO	0.003.03.000.000	9.300,00			
3.1.90.11	VENCIMENTOS E VANTAGENS FIXAS - PESSOAL CIVIL	0.001.00.000.000	62.263,30			
3.1.90.11	VENCIMENTOS E VANTAGENS FIXAS - PESSOAL CIVIL	0.003.03.000.000	5.370,70			
3.1.90.13	OBRIGAÇÕES PATRONAIS	0.001.00.000.000	105,00			
3.1.90.13	OBRIGAÇÕES PATRONAIS	0.003.03.000.000	16.104,00			
3.3.00.00	OUTRAS DESPESAS CORRENTES				182.233,00	
3.3.90.00	APLICAÇÕES DIRETAS			182.233,00		
3.3.90.14	DIÁRIAS - PESSOAL CIVIL	0.001.00.000.000	250,00			
3.3.90.14	DIÁRIAS - PESSOAL CIVIL	0.003.03.000.000	800,00			
3.3.90.30	MATERIAL DE CONSUMO	0.001.00.000.000	11.321,00			
3.3.90.30	MATERIAL DE CONSUMO	0.003.03.000.000	60.174,00			
3.3.90.33	PASSAGENS E DESPESAS COM LOCOMOÇÃO	0.001.00.000.000	1.250,00			
3.3.90.33	PASSAGENS E DESPESAS COM LOCOMOÇÃO	0.003.03.000.000	9.250,00			
3.3.90.35	SERVIÇOS DE CONSULTORIA	0.001.00.000.000	9.802,00			
3.3.90.35	SERVIÇOS DE CONSULTORIA	0.003.03.000.000	10.448,00			
3.3.90.36	OUTROS SERVIÇOS DE TERCEIROS - PESSOA FÍSICA	0.001.00.000.000	7.340,00			
3.3.90.36	OUTROS SERVIÇOS DE TERCEIROS - PESSOA FÍSICA	0.003.03.000.000	12.836,00			
3.3.90.39	OUTROS SERVIÇOS DE TERCEIROS - PESSOA JURÍDICA	0.001.00.000.000	2.000,00			
3.3.90.39	OUTROS SERVIÇOS DE TERCEIROS - PESSOA JURÍDICA	0.003.03.000.000	56.512,00			
3.3.90.47	OBRIGAÇÕES TRIBUTÁRIAS E CONTRIBUTIVAS	0.001.00.000.000	250,00			
4.0.00.00	DESPESAS DE CAPITAL					51.625,00
4.4.00.00	INVESTIMENTOS				51.625,00	
4.4.90.00	APLICAÇÕES DIRETAS			51.625,00		
4.4.90.52	EQUIPAMENTOS E MATERIAL PERMANENTE	0.001.00.000.000	4.000,00			
4.4.90.52	EQUIPAMENTOS E MATERIAL PERMANENTE	0.003.03.000.000	47.625,00			
TOTAL						327.251,00



PM DE MONTE ALEGRE DO PIAUÍ
RUA DEMERVAL LOBAO, 194 - CNPJ:06554232000178

Orçamento Programa - Exercício de 2015

NATUREZA DA DESPESA POR ORGÃO E UNIDADE

Anexo 02
Página 18

Lei: 406, Data: 16/12/2013

PODER 02 PODER EXECUTIVO						
ORGÃO 15 SEC.MUN.DO MEIO AMBIENTE E TURISMO						
UNIDADE 00 SEC.MUN.DO MEIO AMBIENTE E TURISMO						
Código	Especificação	F.R.-C.A.	Elemento	Modalidade	Grupo	Categoria Econômica
3.0.00.00	DESPESAS CORRENTES					18.242,00
3.1.00.00	PESSOAL E ENCARGOS SOCIAIS				7.442,00	
3.1.90.00	APLICAÇÕES DIRETAS			7.442,00		
3.1.90.04	CONTRATAÇÃO POR TEMPO DETERMINADO	0.001.00.000.000	4.650,00			
3.1.90.11	VENCIMENTOS E VANTAGENS FIXAS - PESSOAL CIVIL	0.001.00.000.000	1.500,00			
3.1.90.13	OBRIGAÇÕES PATRONAIS	0.001.00.000.000	1.292,00			
3.3.00.00	OUTRAS DESPESAS CORRENTES				10.800,00	
3.3.90.00	APLICAÇÕES DIRETAS			10.800,00		
3.3.90.14	DIÁRIAS - PESSOAL CIVIL	0.001.00.000.000	500,00			
3.3.90.30	MATERIAL DE CONSUMO	0.001.00.000.000	2.100,00			
3.3.90.32	MATERIAL, BEM OU SERVIÇO PARA DISTRIBUIÇÃO GRATUIT	0.001.00.000.000	1.500,00			
3.3.90.33	PASSAGENS E DESPESAS COM LOCOMOÇÃO	0.001.00.000.000	1.000,00			
3.3.90.36	OUTROS SERVIÇOS DE TERCEIROS - PESSOA FÍSICA	0.001.00.000.000	1.500,00			
3.3.90.39	OUTROS SERVIÇOS DE TERCEIROS - PESSOA JURÍDICA	0.001.00.000.000	4.200,00			
4.0.00.00	DESPESAS DE CAPITAL					17.250,00
4.4.00.00	INVESTIMENTOS				17.250,00	
4.4.90.00	APLICAÇÕES DIRETAS			17.250,00		
4.4.90.52	EQUIPAMENTOS E MATERIAL PERMANENTE	0.001.00.000.000	17.250,00			
TOTAL						35.492,00



PM DE MONTE ALEGRE DO PIAUÍ
RUA DEMERVAL LOBAO, 194 - CNPJ:06554232000178

Anexo 02
Página 19

Orçamento Programa - Exercício de 2015
NATUREZA DA DESPESA POR ORGÃO E UNIDADE

Lei: 406, Data: 16/12/2013

Código	Especificação	F.R.-C.A.	Elemento	Modalidade	Grupo	Categoria Econômica
PODER 02 PODER EXECUTIVO						
ORGÃO 16 SEC.MUN.DE AGRICULT.E DESENVOLVIMENTO SUSTENTÁVEL						
UNIDADE 00 SEC.MUN.DE AGRICULT.E DESENVOLVIMENTO SUSTENTAVEL						
3.0.00.00	DESPESAS CORRENTES					46.171,00
3.1.00.00	PESSOAL E ENCARGOS SOCIAIS				17.123,00	
3.1.90.00	APLICAÇÕES DIRETAS			17.123,00		
3.1.90.04	CONTRATAÇÃO POR TEMPO DETERMINADO	0.001.00.000.000	4.500,00			
3.1.90.11	VENCIMENTOS E VANTAGENS FIXAS - PESSOAL CIVIL	0.001.00.000.000	9.651,00			
3.1.90.13	OBRIGAÇÕES PATRONAIS	0.001.00.000.000	2.972,00			
3.3.00.00	OUTRAS DESPESAS CORRENTES				29.048,00	
3.3.90.00	APLICAÇÕES DIRETAS			29.048,00		
3.3.90.30	MATERIAL DE CONSUMO	0.001.00.000.000	17.048,00			
3.3.90.32	MATERIAL, BEM OU SERVIÇO PARA DISTRIBUIÇÃO GRATUIT	0.001.00.000.000	1.500,00			
3.3.90.33	PASSAGENS E DESPESAS COM LOCOMOÇÃO	0.001.00.000.000	1.500,00			
3.3.90.35	SERVIÇOS DE CONSULTORIA	0.001.00.000.000	3.000,00			
3.3.90.36	OUTROS SERVIÇOS DE TERCEIROS - PESSOA FÍSICA	0.001.00.000.000	5.000,00			
3.3.90.39	OUTROS SERVIÇOS DE TERCEIROS - PESSOA JURÍDICA	0.001.00.000.000	1.000,00			
4.0.00.00	DESPESAS DE CAPITAL					16.000,00
4.4.00.00	INVESTIMENTOS				16.000,00	
4.4.90.00	APLICAÇÕES DIRETAS			16.000,00		
4.4.90.51	OBRAS E INSTALAÇÕES	0.001.00.000.000	10.000,00			
4.4.90.52	EQUIPAMENTOS E MATERIAL PERMANENTE	0.001.00.000.000	6.000,00			
TOTAL						62.171,00



PM DE MONTE ALEGRE DO PIAUÍ
RUA DEMERVAL LOBAO, 194 - CNPJ:06554232000178

Anexo 02
Página 20

Orçamento Programa - Exercício de 2015
NATUREZA DA DESPESA POR ORGÃO E UNIDADE

Lei: 406, Data: 16/12/2013

Código	Especificação	F.R.-C.A.	Elemento	Modalidade	Grupo	Categoria Econômica
PODER 90 RESERVA DE CONTIGENCIA						
ORGÃO 99 RESERVA DE CONTINGÊNCIA						
UNIDADE 99 RESERVA DE CONTINGÊNCIA						
9.0.00.00	RESERVA DE CONTINGÊNCIA					63.750,00
9.9.00.00	RESERVA DE CONTINGÊNCIA				63.750,00	
9.9.99.00	Reserva de Contingência			63.750,00		
9.9.99.99	RESERVA DE CONTINGÊNCIA	0.001.00.000.000	63.750,00			
TOTAL						63.750,00
TOTAL GERAL						23.612.102,74

**PM DE MONTE ALEGRE DO PIAUÍ**

RUA DEMERVAL LOBAO, 194 - CNPJ:06554232000178

Orçamento Programa - Exercício de 2015

ANÁLISE DA DESPESA EM PORCENTAGEM

Quadro 22

Página 1

Lei: 406, Data: 16/12/2013

Código	Especificação	Elemento	Modalidade	Grupo	Categoria Econômica
3.0.00.00	DESPESAS CORRENTES				77,44
3.1.00.00	PESSOAL E ENCARGOS SOCIAIS			51,12	
3.1.90.00	APLICAÇÕES DIRETAS		51,12		
3.1.90.04	CONTRATAÇÃO POR TEMPO DETERMINADO	4,03			
3.1.90.11	VENCIMENTOS E VANTAGENS FIXAS - PESSOAL CIVIL	37,17			
3.1.90.13	OBRIGAÇÕES PATRONAIS	7,52			
3.1.90.91	SENTENÇAS JUDICIAIS	1,67			
3.1.90.92	DESPESAS DE EXERCÍCIOS ANTERIORES	0,72			
3.1.90.94	INDENIZAÇÕES TRABALHISTAS - INTRA-ORÇAMENTÁRIO	0,01			
3.2.00.00	JUROS E ENCARGOS DA DÍVIDA			0,09	
3.2.90.00	APLICAÇÕES DIRETAS		0,09		
3.2.90.21	JUROS SOBRE A DÍVIDA POR CONTRATO	0,09			
3.3.00.00	OUTRAS DESPESAS CORRENTES			26,23	
3.3.90.00	APLICAÇÕES DIRETAS		26,23		
3.3.90.04	CONTRATAÇÃO POR TEMPO DETERMINADO	0,13			
3.3.90.14	DIÁRIAS - PESSOAL CIVIL	0,83			
3.3.90.30	MATERIAL DE CONSUMO	7,74			
3.3.90.31	PREMIAÇÕES CULTURAIS, ARTÍSTICAS, CIENTÍFICAS, DESPORTIVAS E				
3.3.90.32	MATERIAL, BEM OU SERVIÇO PARA DISTRIBUIÇÃO GRATUITA	0,09			
3.3.90.33	PASSAGENS E DESPESAS COM LOCOMOÇÃO	1,62			
3.3.90.35	SERVIÇOS DE CONSULTORIA	2,05			
3.3.90.36	OUTROS SERVIÇOS DE TERCEIROS - PESSOA FÍSICA	1,92			
3.3.90.39	OUTROS SERVIÇOS DE TERCEIROS - PESSOA JURÍDICA	10,20			
3.3.90.41	CONTRIBUIÇÕES	0,34			
3.3.90.47	OBRIGAÇÕES TRIBUTÁRIAS E CONTRIBUTIVAS	0,98			
3.3.90.48	OUTROS AUXÍLIOS FINANCEIROS A PESSOA FÍSICA	0,01			
3.3.90.92	DESPESAS DE EXERCÍCIOS ANTERIORES	0,13			
3.3.90.93	INDENIZAÇÕES E RESTITUIÇÕES	0,17			
4.0.00.00	DESPESAS DE CAPITAL				22,29
4.4.00.00	INVESTIMENTOS			20,48	
4.4.90.00	APLICAÇÕES DIRETAS		20,48		
4.4.90.30	MATERIAL DE CONSUMO	0,53			
4.4.90.33	PASSAGENS E DESPESAS COM LOCOMOÇÃO	0,02			
4.4.90.36	OUTROS SERVIÇOS DE TERCEIROS - PESSOA FÍSICA	0,09			
4.4.90.39	OUTROS SERVIÇOS DE TERCEIROS - PESSOA JURÍDICA	0,08			
4.4.90.51	OBRAS E INSTALAÇÕES	14,65			
4.4.90.52	EQUIPAMENTOS E MATERIAL PERMANENTE	5,09			
4.4.90.61	AQUISIÇÃO DE IMÓVEIS	0,01			
4.5.00.00	INVERSÕES FINANCEIRAS			0,94	
4.5.90.00	APLICAÇÕES DIRETAS		0,94		
4.5.90.61	AQUISIÇÃO DE IMÓVEIS	0,94			
4.6.00.00	AMORTIZAÇÃO DA DÍVIDA			0,87	
4.6.90.00	APLICAÇÕES DIRETAS		0,87		
4.6.90.71	PRINCIPAL DA DÍVIDA CONTRATUAL RESGATADA	0,87			
9.0.00.00	RESERVA DE CONTINGÊNCIA				0,27
9.9.00.00	RESERVA DE CONTINGÊNCIA			0,27	
9.9.99.00	Reserva de Contingência			0,27	
9.9.99.99	RESERVA DE CONTINGÊNCIA	0,27			



PM DE MONTE ALEGRE DO PIAUÍ
RUA DEMERVAL LOBAO, 194 - CNPJ:06554232000178
Orçamento Programa - Exercício de 2015
ANÁLISE DA DESPESA EM PORCENTAGEM

Quadro 22
Página 2

Lei: 406, Data: 16/12/2013

Código	Especificação	Elemento	Modalidade	Grupo	Categoria Econômica
TOTAL					100,00



PM DE MONTE ALEGRE DO PIAUÍ
RUA DEMERVAL LOBAO, 194 - CNPJ:06554232000178

Orçamento Programa - Exercício de 2015
Anexo 06
Página 1

PROGRAMA DE TRABALHO
(Inc.II, § 2º, Art.2º)

Lei: 406, Data: 16/12/2013

01 PODER LEGISLATIVO

01 CÂMARA MUNICIPAL

Código	Especificação	Operação Especial	Projetos	Atividades	T o t a l
01	Legislativa		36.000,00	733.312,74	769.312,74
01	031 Ação Legislativa		36.000,00	733.312,74	769.312,74
01	031 0012 RENOVAÇÃO E MANUTENÇÃO DA FROTA DE VEÍCULOS		30.000,00	22.969,80	52.969,80
01.031.0012.1002.0000	AQUISIÇÃO DE VEICULO		30.000,00		30.000,00
01.031.0012.2019.0000	MANUTENÇÃO DE VEÍCULOS E EQUIPAMENTOS			22.969,80	22.969,80
01	031 0040 ADMINISTRAÇÃO LEGISLATIVA		6.000,00	710.342,94	716.342,94
01.031.0040.1053.0000	AQUISIÇÃO DE MÓVEIS E EQUIPAMENTOS		6.000,00		6.000,00
01.031.0040.2001.0000	MANUTENCAO DOS ENCARGOS DA CAMARA MUNICIPAL			658.017,94	658.017,94
01.031.0040.2002.0000	PUBLICACAO DE ATOS DO PODER LESGISLATIVO			8.676,00	8.676,00
01.031.0040.2004.0000	CONTRIBUICAO A ASSOCIACAO DE VEREADORES			8.678,00	8.678,00
01.031.0040.2006.0000	MANUTENCAO DOS ENC. DO CONTROLE INTERNO EXTERNO			34.971,00	34.971,00
28	Encargos Especiais	6.600,00			6.600,00
28	843 Serviço da Dívida Interna	6.600,00			6.600,00
28	843 0038 ADMINISTRAÇÃO CONTROLE DA DIVIDA	6.600,00			6.600,00
28.843.0038.0001.0000	ENCARGOS COM O PARCELAMENTO DE DÍVIDAS	6.600,00			6.600,00
TOTAL		6.600,00	36.000,00	733.312,74	775.912,74



PM DE MONTE ALEGRE DO PIAUÍ
RUA DEMERVAL LOBAO, 194 - CNPJ:06554232000178

Orçamento Programa - Exercício de 2015
Anexo 06
Página 2

PROGRAMA DE TRABALHO
(Inc.II, § 2º, Art.2º)

Lei: 406, Data: 16/12/2013

02 PODER EXECUTIVO

01 JUNTA DE SERVIÇO MILITAR

Código	Especificação	Operação Especial	Projetos	Atividades	T o t a l
04	Administração		2.000,00	6.035,84	8.035,84
04	122 Administração Geral		2.000,00	6.035,84	8.035,84
04	122 0001 ADMINISTRAÇÃO GOVERNAMENTAL		2.000,00	6.035,84	8.035,84
04.122.0001.1053.0000	AQUISIÇÃO DE MÓVEIS E EQUIPAMENTOS		2.000,00		2.000,00
04.122.0001.2011.0000	ENCARGOS COM A JUNTA DO SERVIÇO MILITAR			6.035,84	6.035,84
TOTAL		0,00	2.000,00	6.035,84	8.035,84

**PM DE MONTE ALEGRE DO PIAUÍ**

RUA DEMERVAL LOBAO, 194 - CNPJ:06554232000178

Orçamento Programa - Exercício de 2015

Anexo 06

Página 3

PROGRAMA DE TRABALHO

(Inc.II, § 2º, Art.2º)

Lei: 406, Data: 16/12/2013

02 PODER EXECUTIVO**02 REPRESENTAÇÃO MUN.DO INCRA**

Código	Especificação	Operação Especial	Projetos	Atividades	T o t a l
04	Administração		2.000,00	12.300,00	14.300,00
04	122 Administração Geral		2.000,00	12.300,00	14.300,00
04	122 0001 ADMINISTRAÇÃO GOVERNAMENTAL		2.000,00	12.300,00	14.300,00
04.122.0001.1053.0000	AQUISIÇÃO DE MÓVEIS E EQUIPAMENTOS		2.000,00		2.000,00
04.122.0001.2076.0000	MANTER A REPRESENTAÇÃO MUNICIPAL DO INCRA			12.300,00	12.300,00
TOTAL		0,00	2.000,00	12.300,00	14.300,00

**PM DE MONTE ALEGRE DO PIAUÍ**

RUA DEMERVAL LOBAO, 194 - CNPJ:06554232000178

Orçamento Programa - Exercício de 2015

Anexo 06

Página 4

PROGRAMA DE TRABALHO

(Inc.II, § 2º, Art.2º)

Lei: 406, Data: 16/12/2013

02 PODER EXECUTIVO**03 GABINETE DO PREFEITO**

Código	Especificação	Operação Especial	Projetos	Atividades	T o t a l
04	Administração		38.000,00	390.650,00	428.650,00
04	122 Administração Geral		38.000,00	390.650,00	428.650,00
04	122 0001 ADMINISTRAÇÃO GOVERNAMENTAL		3.000,00	373.550,00	376.550,00
04.122.0001.1053.0000	AQUISIÇÃO DE MÓVEIS E EQUIPAMENTOS		3.000,00		3.000,00
04.122.0001.2005.0000	ASSINATURA DE INFORMATIVOS, REVISTAS E JORNAIS			5.000,00	5.000,00
04.122.0001.2007.0000	MANUTENÇÃO DOS ENCARGOS DO GABINETE			332.350,00	332.350,00
04.122.0001.2008.0000	ENCARGOS COM A APPM			25.500,00	25.500,00
04.122.0001.2080.0000	PROMOCOES, RECEPCOES E SOLENIDADES			10.700,00	10.700,00
04	122 0009 DIVULGAÇÃO INSTITUCIONAL			3.000,00	3.000,00
04.122.0009.2009.0000	PUBLICAÇÕES DE ATOS DO GABINETE DO PREFEITO			3.000,00	3.000,00
04	122 0012 RENOVAÇÃO E MANUTENÇÃO DA FROTA DE VEÍCULOS		35.000,00	14.100,00	49.100,00
04.122.0012.1002.0000	AQUISIÇÃO DE VEICULO		35.000,00		35.000,00
04.122.0012.2007.0000	MANUTENÇÃO DOS ENCARGOS DO GABINETE			14.100,00	14.100,00
TOTAL		0,00	38.000,00	390.650,00	428.650,00

**PM DE MONTE ALEGRE DO PIAUÍ**

RUA DEMERVAL LOBAO, 194 - CNPJ:06554232000178

Orçamento Programa - Exercício de 2015

Anexo 06

Página 5

PROGRAMA DE TRABALHO

(Inc.II, § 2º, Art.2º)

Lei: 406, Data: 16/12/2013

02 PODER EXECUTIVO**04 ASSESSORIA JURÍDICA**

Código	Especificação	Operação Especial	Projetos	Atividades	T o t a l
04	Administração		4.500,00	236.000,00	240.500,00
04	092 Representação Judicial e Extrajudicial		4.500,00	236.000,00	240.500,00
04	092 0001 ADMINISTRAÇÃO GOVERNAMENTAL		4.500,00	236.000,00	240.500,00
04.092.0001.1053.0000	AQUISIÇÃO DE MÓVEIS E EQUIPAMENTOS		4.500,00		4.500,00
04.092.0001.2010.0000	MANUTENÇÃO DE ENCARGOS DA ASSES. JURÍDICA			236.000,00	236.000,00
TOTAL		0,00	4.500,00	236.000,00	240.500,00



PM DE MONTE ALEGRE DO PIAUI

RUA DEMERVAL LOBAO, 194 - CNPJ:06554232000178

Orçamento Programa - Exercício de 2015
Anexo 06
Página 6

PROGRAMA DE TRABALHO

(Inc.II, § 2º, Art.2º)

Lei: 406, Data: 16/12/2013

02 PODER EXECUTIVO					
05 ASSESSORIA DE COMUNICAÇÃO					
Código	Especificação	Operação Especial	Projetos	Atividades	T o t a l
24	Comunicações		10.000,00	52.000,00	62.000,00
24	131 Comunicação Social		10.000,00	52.000,00	62.000,00
24	131 0001 ADMINISTRAÇÃO GOVERNAMENTAL		10.000,00	52.000,00	62.000,00
24.131.0001.1053.0000	AQUISIÇÃO DE MÓVEIS E EQUIPAMENTOS		10.000,00		10.000,00
24.131.0001.2129.0000	MANUTENÇÃO ADMINISTRATIVA DA ASSESSORIA DE COMUNICAÇÃO			52.000,00	52.000,00
TOTAL		0,00	10.000,00	52.000,00	62.000,00



PM DE MONTE ALEGRE DO PIAUI

RUA DEMERVAL LOBAO, 194 - CNPJ:06554232000178

Orçamento Programa - Exercício de 2015
Anexo 06
Página 7

PROGRAMA DE TRABALHO

(Inc.II, § 2º, Art.2º)

Lei: 406, Data: 16/12/2013

02 PODER EXECUTIVO					
06 GERÊNCIA EXECUTIVA					
Código	Especificação	Operação Especial	Projetos	Atividades	T o t a l
04	Administração			53.300,00	53.300,00
04	122 Administração Geral			53.300,00	53.300,00
04	122 0001 ADMINISTRAÇÃO GOVERNAMENTAL			53.300,00	53.300,00
04.122.0001.2013.0000	MANUTENÇÃO DE ENCARGOS DA GERÊNCIA EXECUTIVA			53.300,00	53.300,00
TOTAL		0,00	0,00	53.300,00	53.300,00



PM DE MONTE ALEGRE DO PIAUI

RUA DEMERVAL LOBAO, 194 - CNPJ:06554232000178

Orçamento Programa - Exercício de 2015
Anexo 06
Página 8

PROGRAMA DE TRABALHO

(Inc.II, § 2º, Art.2º)

Lei: 406, Data: 16/12/2013

02 PODER EXECUTIVO					
07 COORDENAÇÃO DE CONTROLE INTERNO					
Código	Especificação	Operação Especial	Projetos	Atividades	T o t a l
04	Administração		5.000,00	128.850,00	133.850,00
04	124 Controle Interno		5.000,00	128.850,00	133.850,00
04	124 0001 ADMINISTRAÇÃO GOVERNAMENTAL		5.000,00	128.850,00	133.850,00
04.124.0001.1053.0000	AQUISIÇÃO DE MÓVEIS E EQUIPAMENTOS		5.000,00		5.000,00
04.124.0001.2016.0000	MANUTENÇÃO DOS ENCARGOS DO CONTROLE INTERNO			128.850,00	128.850,00
TOTAL		0,00	5.000,00	128.850,00	133.850,00

**PM DE MONTE ALEGRE DO PIAUI**

RUA DEMERVAL LOBAO, 194 - CNPJ:06554232000178

Orçamento Programa - Exercício de 2015

Anexo 06

Página 9

Lei: 406, Data: 16/12/2013

PROGRAMA DE TRABALHO

(Inc.II, § 2º, Art.2º)

02 PODER EXECUTIVO					
08 SEC.MUN.DE ADM.FINANÇAS E PLANEJAMENTO					
Código	Especificação	Operação Especial	Projetos	Atividades	T o t a l
04	Administração		70.000,00	1.632.050,00	1.702.050,00
04	122 Administração Geral		70.000,00	1.632.050,00	1.702.050,00
04	122 0001 ADMINISTRAÇÃO GOVERNAMENTAL		70.000,00	1.632.050,00	1.702.050,00
04.122.0001.1053.0000	AQUISIÇÃO DE MÓVEIS E EQUIPAMENTOS		70.000,00		70.000,00
04.122.0001.2012.0000	MANUTENÇÃO DOS ENCARGOS DA SECRETARIA DE ADM. FINANÇAS E PLANEJAMENTO			1.632.050,00	1.632.050,00
04	123 Administração Financeira		5.000,00	149.500,00	154.500,00
04	123 0001 ADMINISTRAÇÃO GOVERNAMENTAL		5.000,00	149.500,00	154.500,00
04.123.0001.1053.0000	AQUISIÇÃO DE MÓVEIS E EQUIPAMENTOS		5.000,00		5.000,00
04.123.0001.2015.0000	MANUTENÇÃO DOS ENCARGOS FINANCEIROS			149.500,00	149.500,00
04	131 Comunicação Social			56.000,00	56.000,00
04	131 0001 ADMINISTRAÇÃO GOVERNAMENTAL			56.000,00	56.000,00
04.131.0001.2005.0000	ASSINATURA DE INFORMATIVOS, REVISTAS E JORNAIS			56.000,00	56.000,00
28	Encargos Especiais	220.000,00			220.000,00
28	843 Serviço da Dívida Interna	220.000,00			220.000,00
28	843 0038 ADMINISTRAÇÃO CONTROLE DA DIVIDA	220.000,00			220.000,00
28.843.0038.0001.0000	ENCARGOS COM O PARCELAMENTO DE DÍVIDAS	220.000,00			220.000,00
28	846 Outros Encargos Especiais			194.000,00	194.000,00
28	846 0013 PROGRAMA PARA FORM.DO PATRIMÔNIO DO SERVIDOR PÚBLICO			194.000,00	194.000,00
28.846.0013.2090.0000	CONTRIB.P/FORMAÇÃO DO PATR.DOS SERVIDOR PÚBLICO - PASEP			194.000,00	194.000,00
TOTAL		220.000,00	75.000,00	2.031.550,00	2.326.550,00



PM DE MONTE ALEGRE DO PIAUÍ

RUA DEMERVAL LOBAO, 194 - CNPJ:06554232000178

Orçamento Programa - Exercício de 2015

Anexo 06

Página 10

Lei: 406, Data: 16/12/2013

PROGRAMA DE TRABALHO

(Inc.II, § 2º, Art.2º)

02 PODER EXECUTIVO

09 SEC.MUN.DE INFRAESTRUTURA, OBRAS E DESENV.URBANO

Código	Especificação	Operação Especial	Projetos	Atividades	Total
04	Administração		20.000,00	292.600,00	312.600,00
04	122 Administração Geral		20.000,00	292.600,00	312.600,00
04	122 0001 ADMINISTRAÇÃO GOVERNAMENTAL		20.000,00	292.600,00	312.600,00
04.122.0001.1053.0000	AQUISIÇÃO DE MÓVEIS E EQUIPAMENTOS		20.000,00		20.000,00
04.122.0001.2075.0000	MANUTENÇÃO DA SEC. DE INFRA EST., OBRAS E DES. URBANO			292.600,00	292.600,00
15	Urbanismo		282.000,00		282.000,00
15	451 Infra-Estrutura Urbana		282.000,00		282.000,00
15	451 0003 AMBIENTE DE TRABALHO COM QUALIDADE E MODERNIZADO		252.000,00		252.000,00
15.451.0003.1003.0000	REFORMA AMPLIAÇÃO E EQUIP. DO PRÉDIO DA PREFEITURA		60.000,00		60.000,00
15.451.0003.1039.0000	REFORMA E ADAPTAÇÃO DE PREDIOS PUBLICOS		142.000,00		142.000,00
15.451.0003.1041.0000	CONSTRUÇÃO DO PRÉDIO DA GARAGEM MUNICIPAL		50.000,00		50.000,00
15	451 0020 CIDADE URBANIZADA		30.000,00		30.000,00
15.451.0020.1034.0000	AMPLIAÇÃO DA REDE DE ILUMINAÇÃO PÚBLICA		30.000,00		30.000,00
15	452 Serviços Urbanos		350.000,00	155.000,00	505.000,00
15	452 0020 CIDADE URBANIZADA		350.000,00	155.000,00	505.000,00
15.452.0020.1029.0000	PAVIMENTAÇÃO E ABERTURA DE RUAS E AVENIDAS		350.000,00		350.000,00
15.452.0020.2072.0000	ENCARGOS COM A ILUMINAÇÃO PÚBLICA			85.000,00	85.000,00
15.452.0020.2130.0000	MANUTENÇÃO E CONSERVAÇÃO DE PASSEIOS E VIAS PÚBLICAS			70.000,00	70.000,00
16	Habitação		110.000,00	5.000,00	115.000,00
16	481 Habitação Rural		110.000,00	5.000,00	115.000,00
16	481 0021 PROGRAMA DE HABITAÇÃO PARA BAIXA RENDA		110.000,00	5.000,00	115.000,00
16.481.0021.1022.0000	CONSTRUÇÃO E RECUPERAÇÃO DE HABITAÇÕES RURAIS		110.000,00		110.000,00
16.481.0021.2071.0000	MANUTENÇÃO DO SISTEMA DE SINAL DE TV			5.000,00	5.000,00
16	482 Habitação Urbana		114.000,00		114.000,00
16	482 0021 PROGRAMA DE HABITAÇÃO PARA BAIXA RENDA		114.000,00		114.000,00
16.482.0021.1023.0000	CONSTRUÇÃO E RECUPERAÇÃO DE HABITAÇÕES URBANAS		114.000,00		114.000,00
17	Saneamento		10.000,00	503.505,00	513.505,00
17	452 Serviços Urbanos		10.000,00	503.505,00	513.505,00
17	452 0022 SERVIÇOS DE UTILIDADE PUBLICA		10.000,00	503.505,00	513.505,00
17.452.0022.1021.0000	CONSTRUÇÃO E/OU RECUPERAÇÃO DE CEMITÉRIOS		8.000,00		8.000,00
17.452.0022.1053.0000	AQUISIÇÃO DE MÓVEIS E EQUIPAMENTOS		2.000,00		2.000,00
17.452.0022.2068.0000	MANUTENÇÃO DOS SERVIÇOS FUNERÁRIOS			6.500,00	6.500,00
17.452.0022.2069.0000	COLETA E DESTINAÇÃO DE LIXO E LIMPEZA PÚBLICA			497.005,00	497.005,00
17	511 Saneamento Básico Rural		1.500,00	167.000,00	168.500,00

**PM DE MONTE ALEGRE DO PIAUÍ**

RUA DEMERVAL LOBAO, 194 - CNPJ:06554232000178

Orçamento Programa - Exercício de 2015

Anexo 06

Página 11

Lei: 406, Data: 16/12/2013

PROGRAMA DE TRABALHO

(Inc.II, § 2º, Art.2º)

02 PODER EXECUTIVO**09 SEC.MUN.DE INFRAESTRUTURA, OBRAS E DESENV.URBANO**

Código	Especificação	Operação Especial	Projetos	Atividades	Total
17 511 0018	PROGRAMA DE ABASTECIMENTO D'ÁGUA		1.500,00	167.000,00	168.500,00
17.511.0018.1053.0000	AQUISIÇÃO DE MÓVEIS E EQUIPAMENTOS		1.500,00		1.500,00
17.511.0018.2070.0000	MANUTENÇÃO DO SISTEMA DE ABASTECIMENTO D'GUA			167.000,00	167.000,00
17 512	Saneamento Básico Urbano		178.245,00	28.000,00	206.245,00
17 512 0018	PROGRAMA DE ABASTECIMENTO D'ÁGUA		5.000,00	17.500,00	22.500,00
17.512.0018.1024.0000	CONSTR. E/OU AMPL. DO SISEMA DE ABASTECIMENTO D'GUA		5.000,00		5.000,00
17.512.0018.2070.0000	MANUTENÇÃO DO SISTEMA DE ABASTECIMENTO D'GUA			17.500,00	17.500,00
17 512 0031	PROGRAMA DE SANEAMENTO BÁSICO		173.245,00	10.500,00	183.745,00
17.512.0031.1015.0000	CONSTRUÇÃO DE MÓDULOS SANITÁRIOS		25.500,00		25.500,00
17.512.0031.1027.0000	CONSTRUÇÃO DE GALERIAS		2.000,00		2.000,00
17.512.0031.1028.0000	CONSTRUÇÃO E/OU RECUPERAÇÃO DE ATERRO SANITÁRIO		145.745,00		145.745,00
17.512.0031.2128.0000	MANUTENÇÃO DE ATERROS SANITÁRIOS			10.500,00	10.500,00
18	Gestão Ambiental		23.245,00		23.245,00
18 544	Recursos Hídricos		23.245,00		23.245,00
18 544 0018	PROGRAMA DE ABASTECIMENTO D'ÁGUA		23.245,00		23.245,00
18.544.0018.1025.0000	CONSTR., RECUPERAÇÃO DE AÇUDES E BARRAGENS		5.000,00		5.000,00
18.544.0018.1026.0000	CONSTRUÇÃO E/OU RECUP. DE POÇOS E CHAFARIZES		18.245,00		18.245,00
24	Comunicações			7.000,00	7.000,00
24 722	Telecomunicações			7.000,00	7.000,00
24 722 0004	MELHOR IMAGEM			7.000,00	7.000,00
24.722.0004.2071.0000	MANUTENÇÃO DO SISTEMA DE SINAL DE TV			7.000,00	7.000,00
26	Transporte		64.642,00	24.500,00	89.142,00
26 782	Transporte Rodoviário		64.642,00	24.500,00	89.142,00
26 782 0012	RENOVAÇÃO E MANUTENÇÃO DA FROTA DE VEÍCULOS		7.500,00		7.500,00
26.782.0012.1044.0000	AQUISIÇÃO DE VEICULO AUTOMOTOR		7.500,00		7.500,00
26 782 0028	PROGRAMA MELHOR ESTRADA		57.142,00	24.500,00	81.642,00
26.782.0028.1035.0000	CONSTRUÇÃO RECUP. DE ESTRADAS, PONTES E PAS.MOLHADAS		57.142,00		57.142,00
26.782.0028.2094.0000	CONSERVAÇÃO E ROÇO DE ESTRADAS MUNICIPAIS			24.500,00	24.500,00
TOTAL		0,00	1.153.632,00	1.182.605,00	2.336.237,00



PM DE MONTE ALEGRE DO PIAUÍ

RUA DEMERVAL LOBAO, 194 - CNPJ:06554232000178

Orçamento Programa - Exercício de 2015

Anexo 06

Página 12

Lei: 406, Data: 16/12/2013

PROGRAMA DE TRABALHO

(Inc.II, § 2º, Art.2º)

02 PODER EXECUTIVO					
10 SECRETARIA MUNICIPAL DE EDUCAÇÃO					
Código	Especificação	Operação Especial	Projetos	Atividades	Total
12	Educação		2.424.883,99	8.444.476,03	10.869.360,02
12	361	Ensino Fundamental	2.424.883,99	8.444.476,03	10.869.360,02
12	361	0012	RENOVAÇÃO E MANUTENÇÃO DA FROTA DE VEÍCULOS	172.626,02	336.948,59
12.361.0012.1046.0000	AQUISIÇÃO DE VEICULOS		164.322,57		164.322,57
12.361.0012.2019.0000	MANUTENÇÃO DE VEÍCULOS E EQUIPAMENTOS			172.626,02	172.626,02
12	361	0018	PROGRAMA DE ABASTECIMENTO D'ÁGUA	123.997,02	123.997,02
12.361.0018.1006.0000	PERFURAÇÕES DE POÇOS EM UNIDADE ESCOLAR		123.997,02		123.997,02
12	361	0023	PROGRAMAS ESPECIAIS DE DESENVOLVIMENTO DO ENSINO	776.839,00	776.839,00
12.361.0023.2092.0000	ATIVIDADES DO PROG.DINHEIRO DIRETO NA ESCOLA -PDDE			7.839,00	7.839,00
12.361.0023.2132.0000	ATIVIDADES DO PROGRAMA ALIMENTAÇÃO ESCOLAR - ENSINO FUNDAMENTAL			210.000,00	210.000,00
12.361.0023.2136.0000	ATIVIDADES DO PROGR.NAC.DE APOIO AO TRANSP.DO ESCOLAR - PNATE ENS.FUNDAMENTAL			559.000,00	559.000,00
12	361	0036	MELHORIA E DESENVOLVIMENTO DO ENSINO	7.450.011,01	9.586.575,41
12.361.0036.1004.0000	AQUISIÇÃO DE IMÓVEL		72.000,00		72.000,00
12.361.0036.1007.0000	CONSTR.AMPL.RECUPERAÇÃO DE UNIDADES ESCOLARES		1.439.564,40		1.439.564,40
12.361.0036.1009.0000	IMPLANTAÇÃO ADEQUAÇÃO ESTRUTURAS ESPORTIVAS ESCOLARES		500.000,00		500.000,00
12.361.0036.1053.0000	AQUISIÇÃO DE MÓVEIS E EQUIPAMENTOS		125.000,00		125.000,00
12.361.0036.2017.0000	ADMINISTRAÇÃO DO SISTEMA MUNICIPAL DE ENSINO			747.000,01	747.000,01
12.361.0036.2022.0000	ENCARGOS COM O PESSOAL DO MAGISTÉRIO - FUNDEB-60%			5.168.917,00	5.168.917,00
12.361.0036.2089.0000	MANUTENÇÃO DO ENSINO FUNDAMENTAL			1.307.894,00	1.307.894,00
12.361.0036.2125.0000	TREINAMENTO E QUALIFICAÇÃO DE PESSOAL			131.000,00	131.000,00
12.361.0036.2134.0000	AÇÕES DESENVOLVIDAS COM O SALÁRIO EDUCAÇÃO - QSE			95.200,00	95.200,00
12	361	0041	AUTONOMIA DA ESCOLA PÚBLICA - GESTÃO PARTICIPATIVA	45.000,00	45.000,00
12.361.0041.2137.0000	TRANSFERENCIA DE RECURSOS PARA UNIDADES ESCOLARES			45.000,00	45.000,00
12	362	Ensino Médio		88.800,00	88.800,00
12	362	0023	PROGRAMAS ESPECIAIS DE DESENVOLVIMENTO DO ENSINO	88.800,00	88.800,00
12.362.0023.2135.0000	ATIVIDADES DO PROGR.NAC.DE APOIO AO TRANSP.DO ESCOLAR - PNATE MÉDIO			88.800,00	88.800,00
12	365	Educação Infantil	215.205,59	160.570,00	375.775,59
12	365	0023	PROGRAMAS ESPECIAIS DE DESENVOLVIMENTO DO ENSINO	6.970,00	6.970,00
12.365.0023.2131.0000	ATIVIDADES DO PROGRAMA ALIMENTAÇÃO ESCOLAR -CRECHE			1.575,00	1.575,00
12.365.0023.2133.0000	ATIVIDADES DO PROGRAMA ALIMENTAÇÃO ESCOLAR - PRÉ ESCOLA			5.395,00	5.395,00

**PM DE MONTE ALEGRE DO PIAUÍ**

RUA DEMERVAL LOBAO, 194 - CNPJ:06554232000178

Orçamento Programa - Exercício de 2015

Anexo 06

Página 13

Lei: 406, Data: 16/12/2013

PROGRAMA DE TRABALHO

(Inc.II, § 2º, Art.2º)

02 PODER EXECUTIVO**10 SECRETARIA MUNICIPAL DE EDUCAÇÃO**

Código	Especificação	Operação Especial	Projetos	Atividades	Total
12 365 0036	MELHORIA E DESENVOLVIMENTO DO ENSINO		215.205,59	153.600,00	368.805,59
12.365.0036.1007.0000	CONSTR.AMPL.RECUPERAÇÃO DE UNIDADES ESCOLARES		130.205,59		130.205,59
12.365.0036.1053.0000	AQUISIÇÃO DE MÓVEIS E EQUIPAMENTOS		85.000,00		85.000,00
12.365.0036.2022.0000	ENCARGOS COM O PESSOAL DO MAGISTÉRIO - FUNDEB-60%			96.100,00	96.100,00
12.365.0036.2029.0000	ENCARGOS COM A EDUCAÇÃO INFANTIL			57.500,00	57.500,00
12 366	Educação de Jovens e Adultos		12.500,00	229.135,95	241.635,95
12 366 0023	PROGRAMAS ESPECIAIS DE DESENVOLVIMENTO DO ENSINO			191.585,95	191.585,95
12.366.0023.2024.0000	ATIVIDADES DO PROGRAMA ALIMENTAÇÃO ESCOLAR - EJA			1.000,00	1.000,00
12.366.0023.2113.0000	AÇÕES PROGRAMA APOIO SISTEMA DE ENSINO P/ATEND. AO EJA			172.985,95	172.985,95
12.366.0023.2115.0000	ATIVIDADES DO PROG. BRASIL ALFABETIZADO - ALFAB.JOVENS E ADULTOS			17.600,00	17.600,00
12 366 0036	MELHORIA E DESENVOLVIMENTO DO ENSINO		12.500,00	37.550,00	50.050,00
12.366.0036.1053.0000	AQUISIÇÃO DE MÓVEIS E EQUIPAMENTOS		12.500,00		12.500,00
12.366.0036.2020.0000	ENCARGOS COM A EDUCAÇÃO DE JOVENS E ADULTOS			22.900,00	22.900,00
12.366.0036.2022.0000	ENCARGOS COM O PESSOAL DO MAGISTÉRIO - FUNDEB-60%			14.650,00	14.650,00
TOTAL		0,00	2.652.589,58	8.922.981,98	11.575.571,56

**PM DE MONTE ALEGRE DO PIAUÍ**

RUA DEMERVAL LOBAO, 194 - CNPJ:06554232000178

Orçamento Programa - Exercício de 2015

Anexo 06

Página 14

Lei: 406, Data: 16/12/2013

PROGRAMA DE TRABALHO

(Inc.II, § 2º, Art.2º)

02 PODER EXECUTIVO**11 SECRETARIA MUN.DE ESPORTE E CULTURA**

Código	Especificação	Operação Especial	Projetos	Atividades	Total
04	Administração		2.000,00	152.058,17	154.058,17
04 122	Administração Geral		2.000,00	152.058,17	154.058,17
04 122 0001	ADMINISTRAÇÃO GOVERNAMENTAL		2.000,00	152.058,17	154.058,17
04.122.0001.1053.0000	AQUISIÇÃO DE MÓVEIS E EQUIPAMENTOS		2.000,00		2.000,00
04.122.0001.2093.0000	MANUTENÇÃO DA SECRETARIA DE ESPORTES E CULTURA			152.058,17	152.058,17
13	Cultura		10.000,00	185.500,00	195.500,00
13 392	Difusão Cultural		10.000,00	185.500,00	195.500,00
13 392 0003	AMBIENTE DE TRABALHO COM QUALIDADE E MODERNIZADO		10.000,00		10.000,00
13.392.0003.1008.0000	CONSTRUÇÃO IMPLANTAÇÃO DE BIBLIOTECAS		10.000,00		10.000,00
13 392 0005	PROMOÇÃO DE EVENTOS CULTURAIS E DE LAZER			185.500,00	185.500,00
13.392.0005.2030.0000	APOIO E DESENVOLVIMENTO DE AÇÕES CULTURAIS E LAZER			185.500,00	185.500,00
27	Desporto e Lazer		25.000,00	6.100,00	31.100,00
27 812	Desporto Comunitário		25.000,00	6.100,00	31.100,00
27 812 0008	ESPORTE AMADOR		25.000,00	6.100,00	31.100,00
27.812.0008.1010.0000	CONSTRUÇÃO E RECUP. DE ÁREAS PARA A PRÁTICA DE ESPORTES		25.000,00		25.000,00
27.812.0008.2031.0000	MANUTENÇÃO DO DESPORTO AMADOR			6.100,00	6.100,00
TOTAL		0,00	37.000,00	343.658,17	380.658,17



PM DE MONTE ALEGRE DO PIAUÍ
RUA DEMERVAL LOBAO, 194 - CNPJ:06554232000178

Orçamento Programa - Exercício de 2015
Anexo 06
Página 15
Lei: 406, Data: 16/12/2013

PROGRAMA DE TRABALHO
(Inc.II, § 2º, Art.2º)

02 PODER EXECUTIVO					
12 SECRETARIA MUNICIPAL DE SAÚDE / FMS					
Código	Especificação	Operação Especial	Projetos	Atividades	T o t a l
10	Saúde		983.303,83	3.103.315,00	4.086.618,83
10	301	Atenção Básica	983.303,83	3.103.315,00	4.086.618,83
10	301	0001 ADMINISTRAÇÃO GOVERNAMENTAL	404.303,83	1.414.352,00	1.818.655,83
10.301.0001.1004.0000	AQUISIÇÃO DE IMÓVEL		150.000,00		150.000,00
10.301.0001.1053.0000	AQUISIÇÃO DE MÓVEIS E EQUIPAMENTOS		254.303,83		254.303,83
10.301.0001.2032.0000	GERÊNCIA ADMINISTRATIVA DA SECRETARIA MUNICIPAL DE SAÚDE			903.900,00	903.900,00
10.301.0001.2036.0000	GERÊNCIA E ADMINISTRAÇÃO DE UNIDADES DE SAÚDE			162.400,00	162.400,00
10.301.0001.2111.0000	MANUTENÇÃO DA UNIDADE MISTA DE SAUDE			348.052,00	348.052,00
10	301	0010 PROCEDIMENTOS E AÇÕES DE SERVIÇOS BÁSICOS DE SAÚDE	579.000,00	1.888.963,00	2.267.963,00
10.301.0010.1012.0000	CONSTRUÇÃO E/OU AMPLIAÇÃO DE UNIDADES DE SAÚDE		400.000,00		400.000,00
10.301.0010.1033.0000	AQUISIÇÃO DE EQUIPAMENTOS E VEÍCULO PARA O PSF		55.000,00		55.000,00
10.301.0010.1039.0000	REFORMA E ADAPTAÇÃO DE PREDIOS PUBLICOS		69.000,00		69.000,00
10.301.0010.1053.0000	AQUISIÇÃO DE MÓVEIS E EQUIPAMENTOS		55.000,00		55.000,00
10.301.0010.2034.0000	AÇÕES DO PROGRAMA DOS AGENTES COMUNITÁRIOS DE SAÚDE			518.800,00	518.800,00
10.301.0010.2035.0000	ASSISTÊNCIA FARMACEUTICA BÁSICA			110.000,00	110.000,00
10.301.0010.2037.0000	AÇÕES DO PROGRAMA SAÚDE DA FAMÍLIA			861.000,00	861.000,00
10.301.0010.2039.0000	ATENDIMENTO ODONTOLÓGICO BÁSICO			131.500,00	131.500,00
10.301.0010.2042.0000	CAMPANHAS DE VACINAÇÃO			25.000,00	25.000,00
10.301.0010.2043.0000	AÇÕES DO PROGRAMA COMBATE ÀS CARÊNCIAS NUTRICIONAIS			24.500,00	24.500,00
10.301.0010.2110.0000	AÇÕES DO PROGRAMA SAÚDE NA ESCOLA - PSE			18.163,00	18.163,00
10	303	Suporte Profilático e Terapêutico		14.500,00	14.500,00
10	303	0010 PROCEDIMENTOS E AÇÕES DE SERVIÇOS BÁSICOS DE SAÚDE		14.500,00	14.500,00
10.303.0010.2109.0000	DISTRIBUIÇÃO E CONTROLE DE MEDICAMENTOS ESPECIAIS			14.500,00	14.500,00
10	304	Vigilância Sanitária		205.433,00	205.433,00
10	304	0019 PROCEDIMENTOS E AÇÕES DE VIGILANCIA		205.433,00	205.433,00
10.304.0019.2038.0000	AÇÕES BÁSICAS DE VIGILANCIA SANITÁRIA			205.433,00	205.433,00
10	305	Vigilância Epidemiológica		98.420,00	98.420,00
10	305	0019 PROCEDIMENTOS E AÇÕES DE VIGILANCIA		98.420,00	98.420,00
10.305.0019.2040.0000	AÇÕES DE VIGILANCIA EPIDEMIOLOGICA - ECD			98.420,00	98.420,00
TOTAL		0,00	983.303,83	3.421.668,00	4.404.971,83



PM DE MONTE ALEGRE DO PIAUÍ
RUA DEMERVAL LOBAO, 194 - CNPJ:06554232000178

Orçamento Programa - Exercício de 2015
Anexo 06
Página 16
Lei: 406, Data: 16/12/2013

PROGRAMA DE TRABALHO
(Inc.II, § 2º, Art.2º)

02 PODER EXECUTIVO					
13 SECRETARIA MUNICIPAL DE ASSISTÊNCIA SOCIAL					
Código	Especificação	Operação Especial	Projetos	Atividades	T o t a l
08	Assistência Social		25.000,00	357.901,60	382.901,60
08	244	Assistência Comunitária	25.000,00	357.901,60	382.901,60
08	244	0001 ADMINISTRAÇÃO GOVERNAMENTAL	25.000,00	357.901,60	382.901,60
08.244.0001.1053.0000	AQUISIÇÃO DE MÓVEIS E EQUIPAMENTOS		25.000,00		25.000,00
08.244.0001.2044.0000	MANUT. DOS ENC. DA SECRETARIA DE ASSIST. SOCIAL			327.901,60	327.901,60
08.244.0001.2114.0000	MANUTENÇÃO DO CONSELHO TUTELAR			30.000,00	30.000,00
TOTAL		0,00	25.000,00	357.901,60	382.901,60

**PM DE MONTE ALEGRE DO PIAUÍ**

RUA DEMERVAL LOBAO, 194 - CNPJ:06554232000178

Orçamento Programa - Exercício de 2015

Anexo 06

Página 17

Lei: 406, Data: 16/12/2013

PROGRAMA DE TRABALHO

(Inc.II, § 2º, Art.2º)

02 PODER EXECUTIVO**14 FUNDO MUNICIPAL DE ASSISTÊNCIA SOCIAL**

Código	Especificação	Operação Especial	Projetos	Atividades	T o t a l
08	Assistência Social			23.875,00	23.875,00
08	241 Assistência ao Idoso			23.875,00	23.875,00
08	241 0011 SERVIÇO DE PROTEÇÃO SOCIAL BÁSICA			16.875,00	16.875,00
08.241.0011.2048.0000	SERVIÇO DE CONVIV.E FORT.VÍNCULOS - PESSOAS IDOSAS			16.875,00	16.875,00
08	241 0032 SERVIÇO DE PROTEÇÃO SOCIAL ESPECIAL DE MÉDIA COMPLEXIDADE			7.000,00	7.000,00
08.241.0032.2048.0000	SERVIÇO DE CONVIV.E FORT.VÍNCULOS - PESSOAS IDOSAS			7.000,00	7.000,00
08	243 Assistência à Criança e ao Adolescente			74.841,00	74.841,00
08	243 0011 SERVIÇO DE PROTEÇÃO SOCIAL BÁSICA			50.355,00	50.355,00
08.243.0011.2045.0000	SERVIÇO DE CONVIV.E FORT.VINCULOS - CRIANÇAS ATÉ 06 ANOS			25.500,00	25.500,00
08.243.0011.2049.0000	SERVIÇO DE CONVIV.E FORT.VÍNCULOS - ADOLESCENTES 06 A 15 ANOS			16.750,00	16.750,00
08.243.0011.2050.0000	SERVIÇO DE CONVIV.E FORT.VÍNCULOS - ADOLESCENTES DE 15 A 17 ANOS			8.105,00	8.105,00
08	243 0032 SERVIÇO DE PROTEÇÃO SOCIAL ESPECIAL DE MÉDIA COMPLEXIDADE			24.486,00	24.486,00
08.243.0032.2045.0000	SERVIÇO DE CONVIV.E FORT.VINCULOS - CRIANÇAS ATÉ 06 ANOS			6.500,00	6.500,00
08.243.0032.2049.0000	SERVIÇO DE CONVIV.E FORT.VÍNCULOS - ADOLESCENTES 06 A 15 ANOS			7.500,00	7.500,00
08.243.0032.2050.0000	SERVIÇO DE CONVIV.E FORT.VÍNCULOS - ADOLESCENTES DE 15 A 17 ANOS			10.486,00	10.486,00
08	244 Assistência Comunitária		35.000,00	193.535,00	228.535,00
08	244 0001 ADMINISTRAÇÃO GOVERNAMENTAL		35.000,00	192.535,00	227.535,00
08.244.0001.1044.0000	AQUISIÇÃO DE VEICULO AUTOMOTOR		33.750,00		33.750,00
08.244.0001.1053.0000	AQUISIÇÃO DE MÓVEIS E EQUIPAMENTOS		1.250,00		1.250,00
08.244.0001.2046.0000	GERENCIA ADMINISTRATIVA DO FUNDO MUN.ASSISTENCIA SOCIAL			192.535,00	192.535,00
08	244 0012 RENOVAÇÃO E MANUTENÇÃO DA FROTA DE VEÍCULOS			1.000,00	1.000,00
08.244.0012.2019.0000	MANUTENÇÃO DE VEÍCULOS E EQUIPAMENTOS			1.000,00	1.000,00
TOTAL		0,00	35.000,00	292.251,00	327.251,00

**PM DE MONTE ALEGRE DO PIAUÍ**

RUA DEMERVAL LOBAO, 194 - CNPJ:06554232000178

Orçamento Programa - Exercício de 2015

Anexo 06

Página 18

Lei: 406, Data: 16/12/2013

PROGRAMA DE TRABALHO

(Inc.II, § 2º, Art.2º)

02 PODER EXECUTIVO**15 SEC.MUN.DO MEIO AMBIENTE E TURISMO**

Código	Especificação	Operação Especial	Projetos	Atividades	T o t a l
04	Administração		17.250,00	18.242,00	35.492,00
04	122 Administração Geral		17.250,00	18.242,00	35.492,00
04	122 0001 ADMINISTRAÇÃO GOVERNAMENTAL		17.250,00	18.242,00	35.492,00
04.122.0001.1053.0000	AQUISIÇÃO DE MÓVEIS E EQUIPAMENTOS		17.250,00		17.250,00
04.122.0001.2078.0000	MANUTENÇÃO ADM. DA SECRETARIA DE MEIO AMBIENTE E TURISMO			18.242,00	18.242,00
TOTAL		0,00	17.250,00	18.242,00	35.492,00



PM DE MONTE ALEGRE DO PIAUÍ
RUA DEMERVAL LOBAO, 194 - CNPJ:06554232000178

Orçamento Programa - Exercício de 2015
Anexo 06
Página 19
Lei: 406, Data: 16/12/2013

PROGRAMA DE TRABALHO
(Inc.II, § 2º, Art.2º)

02 PODER EXECUTIVO					
16 SEC.MUN.DE AGRICULT.E DESENVOLVIMENTO SUSTENTÁVEL					
Código	Especificação	Operação Especial	Projetos	Atividades	Total
20	Agricultura		16.000,00	46.171,00	62.171,00
20	605 Abastecimento		16.000,00	46.171,00	62.171,00
20	605 0001 ADMINISTRAÇÃO GOVERNAMENTAL		6.000,00	46.171,00	52.171,00
20.605.0001.1053.0000	AQUISIÇÃO DE MÓVEIS E EQUIPAMENTOS		6.000,00		6.000,00
20.605.0001.2063.0000	MANUTENÇÃO DA SECRETARIA DE AGRICULTURA E DESENV. SUSTENTÁVEL			46.171,00	46.171,00
20	605 0003 AMBIENTE DE TRABALHO COM QUALIDADE E MODERNIZADO		10.000,00		10.000,00
20.605.0003.1019.0000	CONSTRUÇÃO E/OU REFORMA DE MERCADOS PÚBLICOS		10.000,00		10.000,00
TOTAL		0,00	16.000,00	46.171,00	62.171,00



PM DE MONTE ALEGRE DO PIAUÍ
RUA DEMERVAL LOBAO, 194 - CNPJ:06554232000178

Orçamento Programa - Exercício de 2015
Anexo 06
Página 20
Lei: 406, Data: 16/12/2013

PROGRAMA DE TRABALHO
(Inc.II, § 2º, Art.2º)

90 RESERVA DE CONTIGENCIA					
99 RESERVA DE CONTINGÊNCIA					
Código	Especificação	Operação Especial	Projetos	Atividades	Total
99	Reserva de Contingência	63.750,00			63.750,00
99	999 Reserva de Contingência	63.750,00			63.750,00
99	999 9999 RESERVA DE CONTIGENCIA	63.750,00			63.750,00
99.999.9999.9999.0000	RESERVA DE CONTIGENCIA	63.750,00			63.750,00
TOTAL		63.750,00	0,00	0,00	63.750,00
TOTAL GERAL		290.350,00	5.092.275,41	18.229.477,33	23.612.102,74



PM DE MONTE ALEGRE DO PIAUÍ

RUA DEMERVAL LOBAO, 194 - CNPJ:06554232000178

Orçamento Programa - Exercício de 2015

Anexo 07

Página 1

Lei: 406, Data: 16/12/2013

**PROGRAMA DE TRABALHO DO GOVERNO
DEMONSTRATIVO DE FUNÇÕES, SUBFUNÇÕES E PROGRAMAS
POR PROJETOS, ATIVIDADES E OPERAÇÕES ESPECIAIS**
(Inc.II, § 2º, Art.2º)

Código	Especificação	Operação Especial	Projetos	Atividades	Total
01	Legislativa	0,00	36.000,00	733.312,74	769.312,74
01	031 Ação Legislativa	0,00	36.000,00	733.312,74	769.312,74
01	031 0012 RENOVAÇÃO E MANUTENÇÃO DA FROTA DE VEÍCULOS	0,00	30.000,00	22.969,80	52.969,80
01.031.0012.1002.0000	AQUISIÇÃO DE VEICULO	0,00	30.000,00	0,00	30.000,00
01.031.0012.2019.0000	MANUTENÇÃO DE VEÍCULOS E EQUIPAMENTOS	0,00	0,00	22.969,80	22.969,80
01	031 0040 ADMINISTRAÇÃO LEGISLATIVA	0,00	6.000,00	710.342,94	716.342,94
01.031.0040.1053.0000	AQUISIÇÃO DE MÓVEIS E EQUIPAMENTOS	0,00	6.000,00	0,00	6.000,00
01.031.0040.2001.0000	MANUTENCAO DOS ENCARGOS DA CAMARA MUNICIPAL	0,00	0,00	658.017,94	658.017,94
01.031.0040.2002.0000	PUBLICACAO DE ATOS DO PODER LEGISLATIVO	0,00	0,00	8.676,00	8.676,00
01.031.0040.2004.0000	CONTRIBUICAO A ASSOCIACAO DE VEREADORES	0,00	0,00	8.678,00	8.678,00
01.031.0040.2006.0000	MANUTENCAO DOS ENC. DO CONTROLE INTERNO EXTERNO	0,00	0,00	34.971,00	34.971,00
04	Administração	0,00	165.750,00	3.127.586,01	3.293.336,01
04	092 Representação Judicial e Extrajudicial	0,00	4.500,00	236.000,00	240.500,00
04	092 0001 ADMINISTRAÇÃO GOVERNAMENTAL	0,00	4.500,00	236.000,00	240.500,00
04.092.0001.1053.0000	AQUISIÇÃO DE MÓVEIS E EQUIPAMENTOS	0,00	4.500,00	0,00	4.500,00
04.092.0001.2010.0000	MANUTENÇÃO DE ENCARGOS DA ASSES. JURÍDICA	0,00	0,00	236.000,00	236.000,00
04	122 Administração Geral	0,00	151.250,00	2.557.236,01	2.708.486,01
04	122 0001 ADMINISTRAÇÃO GOVERNAMENTAL	0,00	116.250,00	2.540.136,01	2.656.386,01
04.122.0001.1053.0000	AQUISIÇÃO DE MÓVEIS E EQUIPAMENTOS	0,00	116.250,00	0,00	116.250,00
04.122.0001.2005.0000	ASSINATURA DE INFORMATIVOS, REVISTAS E JORNAIS	0,00	0,00	5.000,00	5.000,00
04.122.0001.2007.0000	MANUTENÇÃO DOS ENCARGOS DO GABINETE	0,00	0,00	332.350,00	332.350,00
04.122.0001.2008.0000	ENCARGOS COM A APPM	0,00	0,00	25.500,00	25.500,00
04.122.0001.2011.0000	ENCARGOS COM A JUNTA DO SERVIÇO MILITAR	0,00	0,00	6.035,84	6.035,84
04.122.0001.2012.0000	MANUTENÇÃO DOS ENCARGOS DA SECRETARIA DE ADM. FINANÇAS E PLANEJAMENTO	0,00	0,00	1.632.050,00	1.632.050,00
04.122.0001.2013.0000	MANUTENÇÃO DE ENCARGOS DA GERÊNCIA EXECUTIVA	0,00	0,00	53.300,00	53.300,00
04.122.0001.2075.0000	MANUTENÇÃO DA SEC. DE INFRA EST., OBRAS E DES. URBANO	0,00	0,00	292.600,00	292.600,00
04.122.0001.2076.0000	MANter A REPRESENTAÇÃO MUNICIPAL DO INCRA	0,00	0,00	12.300,00	12.300,00
04.122.0001.2078.0000	MANUTENÇÃO ADM. DA SECRETARIA DE MEIO AMBIENTE E TURISMO	0,00	0,00	18.242,00	18.242,00
04.122.0001.2080.0000	PROMOCOES, RECEPCOES E SOLENIDADES	0,00	0,00	10.700,00	10.700,00
04.122.0001.2093.0000	MANUTENÇÃO DA SECRETARIA DE ESPORTES E CULTURA	0,00	0,00	152.058,17	152.058,17
04	122 0009 DIVULGAÇÃO INSTITUCIONAL	0,00	0,00	3.000,00	3.000,00
04.122.0009.2009.0000	PUBLICAÇÕES DE ATOS DO GABINETE DO PREFEITO	0,00	0,00	3.000,00	3.000,00
04	122 0012 RENOVAÇÃO E MANUTENÇÃO DA FROTA DE VEÍCULOS	0,00	35.000,00	14.100,00	49.100,00
04.122.0012.1002.0000	AQUISIÇÃO DE VEICULO	0,00	35.000,00	0,00	35.000,00
04.122.0012.2007.0000	MANUTENÇÃO DOS ENCARGOS DO GABINETE	0,00	0,00	14.100,00	14.100,00
04	123 Administração Financeira	0,00	5.000,00	149.500,00	154.500,00
04	123 0001 ADMINISTRAÇÃO GOVERNAMENTAL	0,00	5.000,00	149.500,00	154.500,00
04.123.0001.1053.0000	AQUISIÇÃO DE MÓVEIS E EQUIPAMENTOS	0,00	5.000,00	0,00	5.000,00
04.123.0001.2015.0000	MANUTENÇÃO DOS ENCARGOS FINANCEIROS	0,00	0,00	149.500,00	149.500,00
04	124 Controle Interno	0,00	5.000,00	128.850,00	133.850,00
04	124 0001 ADMINISTRAÇÃO GOVERNAMENTAL	0,00	5.000,00	128.850,00	133.850,00
04.124.0001.1053.0000	AQUISIÇÃO DE MÓVEIS E EQUIPAMENTOS	0,00	5.000,00	0,00	5.000,00
04.124.0001.2016.0000	MANUTENÇÃO DOS ENCARGOS DO CONTROLE INTERNO	0,00	0,00	128.850,00	128.850,00



PM DE MONTE ALEGRE DO PIAUÍ

RUA DEMERVAL LOBAO, 194 - CNPJ:06554232000178

Orçamento Programa - Exercício de 2015

Anexo 07

Página 2

Lei: 406, Data: 16/12/2013

**PROGRAMA DE TRABALHO DO GOVERNO
DEMONSTRATIVO DE FUNÇÕES, SUBFUNÇÕES E PROGRAMAS
POR PROJETOS, ATIVIDADES E OPERAÇÕES ESPECIAIS**
(Inc.II, § 2º, Art.2º)

Código	Especificação	Operação Especial	Projetos	Atividades	Total
04	Administração	0,00	165.750,00	3.127.586,01	3.293.336,01
04	124 Controle Interno	0,00	5.000,00	128.850,00	133.850,00
04	131 Comunicação Social	0,00	0,00	56.000,00	56.000,00
04	131 0001 ADMINISTRAÇÃO GOVERNAMENTAL	0,00	0,00	56.000,00	56.000,00
04.131.0001.2005.0000	ASSINATURA DE INFORMATIVOS, REVISTAS E JORNAIS	0,00	0,00	56.000,00	56.000,00
08	Assistência Social	0,00	60.000,00	650.152,60	710.152,60
08	241 Assistência ao Idoso	0,00	0,00	23.875,00	23.875,00
08	241 0011 SERVIÇO DE PROTEÇÃO SOCIAL BÁSICA	0,00	0,00	16.875,00	16.875,00
08.241.0011.2048.0000	SERVIÇO DE CONVIV.E FORT.VÍNCULOS - PESSOAS IDOSAS	0,00	0,00	16.875,00	16.875,00
08	241 0032 SERVIÇO DE PROTEÇÃO SOCIAL ESPECIAL DE MÉDIA COMPLEXIDADE	0,00	0,00	7.000,00	7.000,00
08.241.0032.2048.0000	SERVIÇO DE CONVIV.E FORT.VÍNCULOS - PESSOAS IDOSAS	0,00	0,00	7.000,00	7.000,00
08	243 Assistência à Criança e ao Adolescente	0,00	0,00	74.841,00	74.841,00
08	243 0011 SERVIÇO DE PROTEÇÃO SOCIAL BÁSICA	0,00	0,00	50.355,00	50.355,00
08.243.0011.2045.0000	SERVIÇO DE CONVIV.E FORT.VINCULOS - CRIANÇAS ATÉ 06 ANOS	0,00	0,00	25.500,00	25.500,00
08.243.0011.2049.0000	SERVIÇO DE CONVIV.E FORT.VÍNCULOS - ADOLESCENTES DE 06 A 15 ANOS	0,00	0,00	16.750,00	16.750,00
08.243.0011.2050.0000	SERVIÇO DE CONVIV.E FORT.VÍNCULOS - ADOLESCENTES DE 15 A 17 ANOS	0,00	0,00	8.105,00	8.105,00
08	243 0032 SERVIÇO DE PROTEÇÃO SOCIAL ESPECIAL DE MÉDIA COMPLEXIDADE	0,00	0,00	24.486,00	24.486,00
08.243.0032.2045.0000	SERVIÇO DE CONVIV.E FORT.VINCULOS - CRIANÇAS ATÉ 06 ANOS	0,00	0,00	6.500,00	6.500,00
08.243.0032.2049.0000	SERVIÇO DE CONVIV.E FORT.VÍNCULOS - ADOLESCENTES DE 06 A 15 ANOS	0,00	0,00	7.500,00	7.500,00
08.243.0032.2050.0000	SERVIÇO DE CONVIV.E FORT.VÍNCULOS - ADOLESCENTES DE 15 A 17 ANOS	0,00	0,00	10.486,00	10.486,00
08	244 Assistência Comunitária	0,00	60.000,00	551.436,60	611.436,60
08	244 0001 ADMINISTRAÇÃO GOVERNAMENTAL	0,00	60.000,00	550.436,60	610.436,60
08.244.0001.1044.0000	AQUISIÇÃO DE VEÍCULO AUTOMOTOR	0,00	33.750,00	0,00	33.750,00
08.244.0001.1053.0000	AQUISIÇÃO DE MÓVEIS E EQUIPAMENTOS	0,00	26.250,00	0,00	26.250,00
08.244.0001.2044.0000	MANUT. DOS ENC. DA SECRETARIA DE ASSIST. SOCIAL	0,00	0,00	327.901,60	327.901,60
08.244.0001.2046.0000	GERENCIA ADMINISTRATIVA DO FUNDO MUN.ASSISTENCIA SOCIAL	0,00	0,00	192.535,00	192.535,00
08.244.0001.2114.0000	MANUTENÇÃO DO CONSELHO TUTELAR	0,00	0,00	30.000,00	30.000,00
08	244 0012 RENOVAÇÃO E MANUTENÇÃO DA FROTA DE VEÍCULOS	0,00	0,00	1.000,00	1.000,00
08.244.0012.2019.0000	MANUTENÇÃO DE VEÍCULOS E EQUIPAMENTOS	0,00	0,00	1.000,00	1.000,00
10	Saúde	0,00	983.303,83	3.421.668,00	4.404.971,83
10	301 Atenção Básica	0,00	983.303,83	3.103.315,00	4.086.618,83



PM DE MONTE ALEGRE DO PIAUÍ

RUA DEMERVAL LOBAO, 194 - CNPJ:06554232000178

Orçamento Programa - Exercício de 2015

Anexo 07

Página 3

Lei: 406, Data: 16/12/2013

**PROGRAMA DE TRABALHO DO GOVERNO
DEMONSTRATIVO DE FUNÇÕES, SUBFUNÇÕES E PROGRAMAS
POR PROJETOS, ATIVIDADES E OPERAÇÕES ESPECIAIS**
(Inc.II, § 2º, Art.2º)

Código	Especificação	Operação Especial	Projetos	Atividades	Total
10	Saúde	0,00	983.303,83	3.421.668,00	4.404.971,83
10	301 Atenção Básica	0,00	983.303,83	3.103.315,00	4.086.618,83
10	301 0001 ADMINISTRAÇÃO GOVERNAMENTAL	0,00	404.303,83	1.414.352,00	1.818.655,83
10.301.0001.1004.0000	AQUISIÇÃO DE IMÓVEL	0,00	150.000,00	0,00	150.000,00
10.301.0001.1053.0000	AQUISIÇÃO DE MÓVEIS E EQUIPAMENTOS	0,00	254.303,83	0,00	254.303,83
10.301.0001.2032.0000	GERÊNCIA ADMINISTRATIVA DA SECRETARIA MUNICIPAL DE SAÚDE	0,00	0,00	903.900,00	903.900,00
10.301.0001.2036.0000	GERÊNCIA E ADMINISTRAÇÃO DE UNIDADES DE SAÚDE	0,00	0,00	162.400,00	162.400,00
10.301.0001.2111.0000	MANUTENÇÃO DA UNIDADE MISTA DE SAÚDE	0,00	0,00	348.052,00	348.052,00
10	301 0010 PROCEDIMENTOS E AÇÕES DE SERVIÇOS BÁSICOS DE SAÚDE	0,00	579.000,00	1.688.963,00	2.267.963,00
10.301.0010.1012.0000	CONSTRUÇÃO E/OU AMPLIAÇÃO DE UNIDADES DE SAÚDE	0,00	400.000,00	0,00	400.000,00
10.301.0010.1033.0000	AQUISIÇÃO DE EQUIPAMENTOS E VEÍCULO PARA O PSF	0,00	55.000,00	0,00	55.000,00
10.301.0010.1039.0000	REFORMA E ADAPTAÇÃO DE PREDIOS PÚBLICOS	0,00	69.000,00	0,00	69.000,00
10.301.0010.1053.0000	AQUISIÇÃO DE MÓVEIS E EQUIPAMENTOS	0,00	55.000,00	0,00	55.000,00
10.301.0010.2034.0000	AÇÕES DO PROGRAMA DOS AGENTES COMUNITÁRIOS DE SAÚDE	0,00	0,00	518.800,00	518.800,00
10.301.0010.2035.0000	ASSISTÊNCIA FARMACÊUTICA BÁSICA	0,00	0,00	110.000,00	110.000,00
10.301.0010.2037.0000	AÇÕES DO PROGRAMA SAÚDE DA FAMÍLIA	0,00	0,00	861.000,00	861.000,00
10.301.0010.2039.0000	ATENDIMENTO ODONTOLÓGICO BÁSICO	0,00	0,00	131.500,00	131.500,00
10.301.0010.2042.0000	CAMPANHAS DE VACINAÇÃO	0,00	0,00	25.000,00	25.000,00
10.301.0010.2043.0000	AÇÕES DO PROGRAMA COMBATE ÀS CARÊNCIAS NUTRICIONAIS	0,00	0,00	24.500,00	24.500,00
10.301.0010.2110.0000	AÇÕES DO PROGRAMA SAÚDE NA ESCOLA - PSE	0,00	0,00	18.163,00	18.163,00
10	303 Suporte Profilático e Terapêutico	0,00	0,00	14.500,00	14.500,00
10	303 0010 PROCEDIMENTOS E AÇÕES DE SERVIÇOS BÁSICOS DE SAÚDE	0,00	0,00	14.500,00	14.500,00
10.303.0010.2109.0000	DISTRIBUIÇÃO E CONTROLE DE MEDICAMENTOS ESPECIAIS	0,00	0,00	14.500,00	14.500,00
10	304 Vigilância Sanitária	0,00	0,00	205.433,00	205.433,00
10	304 0019 PROCEDIMENTOS E AÇÕES DE VIGILANCIA	0,00	0,00	205.433,00	205.433,00
10.304.0019.2038.0000	AÇÕES BÁSICAS DE VIGILANCIA SANITÁRIA	0,00	0,00	205.433,00	205.433,00
10	305 Vigilância Epidemiológica	0,00	0,00	98.420,00	98.420,00
10	305 0019 PROCEDIMENTOS E AÇÕES DE VIGILANCIA	0,00	0,00	98.420,00	98.420,00
10.305.0019.2040.0000	AÇÕES DE VIGILANCIA EPIDEMIOLÓGICA - ECD	0,00	0,00	98.420,00	98.420,00
12	Educação	0,00	2.652.589,58	8.922.981,98	11.575.571,56
12	361 Ensino Fundamental	0,00	2.424.883,99	8.444.476,03	10.869.360,02
12	361 0012 RENOVACÃO E MANUTENÇÃO DA FROTA DE VEÍCULOS	0,00	164.322,57	172.626,02	336.948,59
12.361.0012.1046.0000	AQUISIÇÃO DE VEÍCULOS	0,00	164.322,57	0,00	164.322,57
12.361.0012.2019.0000	MANUTENÇÃO DE VEÍCULOS E EQUIPAMENTOS	0,00	0,00	172.626,02	172.626,02
12	361 0018 PROGRAMA DE ABASTECIMENTO D'ÁGUA	0,00	123.997,02	0,00	123.997,02
12.361.0018.1006.0000	PERFURAÇÕES DE POÇOS EM UNIDADE ESCOLAR	0,00	123.997,02	0,00	123.997,02



PM DE MONTE ALEGRE DO PIAUÍ

RUA DEMERVAL LOBAO, 194 - CNPJ:06554232000178

Orçamento Programa - Exercício de 2015

Anexo 07

Página 4

Lei: 406, Data: 16/12/2013

**PROGRAMA DE TRABALHO DO GOVERNO
DEMONSTRATIVO DE FUNÇÕES, SUBFUNÇÕES E PROGRAMAS
POR PROJETOS, ATIVIDADES E OPERAÇÕES ESPECIAIS**

(Inc.II, § 2º, Art.2º)

Código	Especificação	Operação Especial	Projetos	Atividades	Total
12	Educação	0,00	2.652.589,58	8.922.981,98	11.575.571,56
12	361 Ensino Fundamental	0,00	2.424.883,99	8.444.476,03	10.869.360,02
12	361 0023 PROGRAMAS ESPECIAIS DE DESENVOLVIMENTO DO ENSINO	0,00	0,00	776.839,00	776.839,00
12.361.0023.2092.0000	ATIVIDADES DO PROG.DINHEIRO DIRETO NA ESCOLA - PDDE	0,00	0,00	7.839,00	7.839,00
12.361.0023.2132.0000	ATIVIDADES DO PROGRAMA ALIMENTAÇÃO ESCOLAR - ENSINO FUNDAMENTAL	0,00	0,00	210.000,00	210.000,00
12.361.0023.2136.0000	ATIVIDADES DO Progr.NAC.DE APOIO AO TRANSP.DO ESCOLAR - PNATE ENS.FUNDAMENTAL	0,00	0,00	559.000,00	559.000,00
12	361 0036 MELHORIA E DESENVOLVIMENTO DO ENSINO	0,00	2.136.564,40	7.450.011,01	9.586.575,41
12.361.0036.1004.0000	AQUISIÇÃO DE IMÓVEL	0,00	72.000,00	0,00	72.000,00
12.361.0036.1007.0000	CONSTR.AMPL.RECUPERAÇÃO DE UNIDADES ESCOLARES	0,00	1.439.564,40	0,00	1.439.564,40
12.361.0036.1009.0000	IMPLANTAÇÃO ADEQUAÇÃO ESTRUTURAS ESPORTIVAS ESCOLARES	0,00	500.000,00	0,00	500.000,00
12.361.0036.1053.0000	AQUISIÇÃO DE MÓVEIS E EQUIPAMENTOS	0,00	125.000,00	0,00	125.000,00
12.361.0036.2017.0000	ADMINISTRAÇÃO DO SISTEMA MUNICIPAL DE ENSINO	0,00	0,00	747.000,01	747.000,01
12.361.0036.2022.0000	ENCARGOS COM O PESSOAL DO MAGISTÉRIO - FUNDEB-60%	0,00	0,00	5.168.917,00	5.168.917,00
12.361.0036.2089.0000	MANUTENÇÃO DO ENSINO FUNDAMENTAL	0,00	0,00	1.307.894,00	1.307.894,00
12.361.0036.2125.0000	TREINAMENTO E QUALIFICAÇÃO DE PESSOAL	0,00	0,00	131.000,00	131.000,00
12.361.0036.2134.0000	AÇÕES DESENVOLVIDAS COM O SALÁRIO EDUCAÇÃO - QSE	0,00	0,00	95.200,00	95.200,00
12	361 0041 AUTONOMIA DA ESCOLA PUBLICA - GESTÃO PARTICIPATIVA	0,00	0,00	45.000,00	45.000,00
12.361.0041.2137.0000	TRANSFERENCIA DE RECURSOS PARA UNIDADES ESCOLARES	0,00	0,00	45.000,00	45.000,00
12	362 Ensino Médio	0,00	0,00	88.800,00	88.800,00
12	362 0023 PROGRAMAS ESPECIAIS DE DESENVOLVIMENTO DO ENSINO	0,00	0,00	88.800,00	88.800,00
12.362.0023.2135.0000	ATIVIDADES DO Progr.NAC.DE APOIO AO TRANSP.DO ESCOLAR - PNATE MÉDIO	0,00	0,00	88.800,00	88.800,00
12	365 Educação Infantil	0,00	215.205,59	160.570,00	375.775,59
12	365 0023 PROGRAMAS ESPECIAIS DE DESENVOLVIMENTO DO ENSINO	0,00	0,00	6.970,00	6.970,00
12.365.0023.2131.0000	ATIVIDADES DO PROGRAMA ALIMENTAÇÃO ESCOLAR -CRECHE	0,00	0,00	1.575,00	1.575,00
12.365.0023.2133.0000	ATIVIDADES DO PROGRAMA ALIMENTAÇÃO ESCOLAR - PRÉ ESCOLA	0,00	0,00	5.395,00	5.395,00
12	365 0036 MELHORIA E DESENVOLVIMENTO DO ENSINO	0,00	215.205,59	153.600,00	368.805,59
12.365.0036.1007.0000	CONSTR.AMPL.RECUPERAÇÃO DE UNIDADES ESCOLARES	0,00	130.205,59	0,00	130.205,59
12.365.0036.1053.0000	AQUISIÇÃO DE MÓVEIS E EQUIPAMENTOS	0,00	85.000,00	0,00	85.000,00
12.365.0036.2022.0000	ENCARGOS COM O PESSOAL DO MAGISTÉRIO - FUNDEB-60%	0,00	0,00	96.100,00	96.100,00
12.365.0036.2029.0000	ENCARGOS COM A EDUCAÇÃO INFANTIL	0,00	0,00	57.500,00	57.500,00
12	366 Educação de Jovens e Adultos	0,00	12.500,00	229.135,95	241.635,95
12	366 0023 PROGRAMAS ESPECIAIS DE DESENVOLVIMENTO DO ENSINO	0,00	0,00	191.585,95	191.585,95
12.366.0023.2024.0000	ATIVIDADES DO PROGRAMA ALIMENTAÇÃO ESCOLAR - EJA	0,00	0,00	1.000,00	1.000,00
12.366.0023.2113.0000	AÇÕES PROGRAMA APOIO SISTEMA DE ENSINO P/ATEND. AO EJA	0,00	0,00	172.985,95	172.985,95
12.366.0023.2115.0000	ATIVIDADES DO PROG. BRASIL ALFABETIZADO - ALFAB.JOVENS E ADULTOS	0,00	0,00	17.600,00	17.600,00
12	366 0036 MELHORIA E DESENVOLVIMENTO DO ENSINO	0,00	12.500,00	37.550,00	50.050,00
12.366.0036.1053.0000	AQUISIÇÃO DE MÓVEIS E EQUIPAMENTOS	0,00	12.500,00	0,00	12.500,00
12.366.0036.2020.0000	ENCARGOS COM A EDUCAÇÃO DE JOVENS E ADULTOS	0,00	0,00	22.900,00	22.900,00
12.366.0036.2022.0000	ENCARGOS COM O PESSOAL DO MAGISTÉRIO - FUNDEB-60%	0,00	0,00	14.650,00	14.650,00



PM DE MONTE ALEGRE DO PIAUÍ

RUA DEMERVAL LOBAO, 194 - CNPJ:06554232000178

Orçamento Programa - Exercício de 2015

Anexo 07

Página 5

**PROGRAMA DE TRABALHO DO GOVERNO
DEMONSTRATIVO DE FUNÇÕES, SUBFUNÇÕES E PROGRAMAS
POR PROJETOS, ATIVIDADES E OPERAÇÕES ESPECIAIS**

Lei: 406, Data: 16/12/2013

(Inc.II, § 2º, Art.2º)

Código	Especificação	Operação Especial	Projetos	Atividades	Total
13	Cultura	0,00	10.000,00	185.500,00	195.500,00
13	392 Difusão Cultural	0,00	10.000,00	185.500,00	195.500,00
13	392 0003 AMBIENTE DE TRABALHO COM QUALIDADE E MODERNIZADO	0,00	10.000,00	0,00	10.000,00
13.392.0003.1008.0000	CONSTRUÇÃO IMPLANTAÇÃO DE BIBLIOTECAS	0,00	10.000,00	0,00	10.000,00
13	392 0005 PROMOÇÃO DE EVENTOS CULTURAIS E DE LAZER	0,00	0,00	185.500,00	185.500,00
13.392.0005.2030.0000	APOIO E DESENVOLVIMENTO DE AÇÕES CULTURAIS E LAZER	0,00	0,00	185.500,00	185.500,00
15	Urbanismo	0,00	632.000,00	155.000,00	787.000,00
15	451 Infra-Estrutura Urbana	0,00	282.000,00	0,00	282.000,00
15	451 0003 AMBIENTE DE TRABALHO COM QUALIDADE E MODERNIZADO	0,00	252.000,00	0,00	252.000,00
15.451.0003.1003.0000	REFORMA AMPLIAÇÃO E EQUIP. DO PRÉDIO DA PREFEITURA	0,00	60.000,00	0,00	60.000,00
15.451.0003.1039.0000	REFORMA E ADAPTAÇÃO DE PREDIOS PUBLICOS	0,00	142.000,00	0,00	142.000,00
15.451.0003.1041.0000	CONSTRUÇÃO DO PRÉDIO DA GARAGEM MUNICIPAL	0,00	50.000,00	0,00	50.000,00
15	451 0020 CIDADE URBANIZADA	0,00	30.000,00	0,00	30.000,00
15.451.0020.1034.0000	AMPLIAÇÃO DA REDE DE ILUMINAÇÃO PÚBLICA	0,00	30.000,00	0,00	30.000,00
15	452 Serviços Urbanos	0,00	350.000,00	155.000,00	505.000,00
15	452 0020 CIDADE URBANIZADA	0,00	350.000,00	155.000,00	505.000,00
15.452.0020.1029.0000	PAVIMENTAÇÃO E ABERTURA DE RUAS E AVENIDAS	0,00	350.000,00	0,00	350.000,00
15.452.0020.2072.0000	ENCARGOS COM A ILUMINAÇÃO PÚBLICA	0,00	0,00	85.000,00	85.000,00
15.452.0020.2130.0000	MANUTENÇÃO E CONSERVAÇÃO DE PASSEIOS E VIAS PÚBLICAS	0,00	0,00	70.000,00	70.000,00
16	Habitação	0,00	224.000,00	5.000,00	229.000,00
16	481 Habitação Rural	0,00	110.000,00	5.000,00	115.000,00
16	481 0021 PROGRAMA DE HABITAÇÃO PARA BAIXA RENDA	0,00	110.000,00	5.000,00	115.000,00
16.481.0021.1022.0000	CONSTRUÇÃO E RECUPERAÇÃO DE HABITAÇÕES RURAIS	0,00	110.000,00	0,00	110.000,00
16.481.0021.2071.0000	MANUTENÇÃO DO SISTEMA DE SINAL DE TV	0,00	0,00	5.000,00	5.000,00
16	482 Habitação Urbana	0,00	114.000,00	0,00	114.000,00
16	482 0021 PROGRAMA DE HABITAÇÃO PARA BAIXA RENDA	0,00	114.000,00	0,00	114.000,00
16.482.0021.1023.0000	CONSTRUÇÃO E RECUPERAÇÃO DE HABITAÇÕES URBANAS	0,00	114.000,00	0,00	114.000,00
17	Saneamento	0,00	189.745,00	698.505,00	888.250,00
17	452 Serviços Urbanos	0,00	10.000,00	503.505,00	513.505,00
17	452 0022 SERVIÇOS DE UTILIDADE PUBLICA	0,00	10.000,00	503.505,00	513.505,00
17.452.0022.1021.0000	CONSTRUÇÃO E/OU RECUPERAÇÃO DE CEMITÉRIOS	0,00	8.000,00	0,00	8.000,00
17.452.0022.1053.0000	AQUISIÇÃO DE MÓVEIS E EQUIPAMENTOS	0,00	2.000,00	0,00	2.000,00
17.452.0022.2068.0000	MANUTENÇÃO DOS SERVIÇOS FUNERÁRIOS	0,00	0,00	6.500,00	6.500,00
17.452.0022.2069.0000	COLETA E DESTINAÇÃO DE LIXO E LIMPEZA PÚBLICA	0,00	0,00	497.005,00	497.005,00
17	511 Saneamento Básico Rural	0,00	1.500,00	167.000,00	168.500,00



PM DE MONTE ALEGRE DO PIAUÍ

RUA DEMERVAL LOBAO, 194 - CNPJ:06554232000178

Orçamento Programa - Exercício de 2015

Anexo 07

Página 6

**PROGRAMA DE TRABALHO DO GOVERNO
DEMONSTRATIVO DE FUNÇÕES, SUBFUNÇÕES E PROGRAMAS
POR PROJETOS, ATIVIDADES E OPERAÇÕES ESPECIAIS**

Lei: 406, Data: 16/12/2013

(Inc.II, § 2º, Art.2º)

Código	Especificação	Operação Especial	Projetos	Atividades	Total
17	Saneamento	0,00	189.745,00	698.505,00	888.250,00
17	511 Saneamento Básico Rural	0,00	1.500,00	167.000,00	168.500,00
17	511 0018 PROGRAMA DE ABASTECIMENTO D'ÁGUA	0,00	1.500,00	167.000,00	168.500,00
17.511.0018.1053.0000	AQUISIÇÃO DE MÓVEIS E EQUIPAMENTOS	0,00	1.500,00	0,00	1.500,00
17.511.0018.2070.0000	MANUTENÇÃO DO SISTEMA DE ABASTECIMENTO D'GUA	0,00	0,00	167.000,00	167.000,00
17	512 Saneamento Básico Urbano	0,00	178.245,00	28.000,00	206.245,00
17	512 0018 PROGRAMA DE ABASTECIMENTO D'ÁGUA	0,00	5.000,00	17.500,00	22.500,00
17.512.0018.1024.0000	CONSTR. E/OU AMPL. DO SISEMA DE ABASTECIMENTO D'GUA	0,00	5.000,00	0,00	5.000,00
17.512.0018.2070.0000	MANUTENÇÃO DO SISTEMA DE ABASTECIMENTO D'GUA	0,00	0,00	17.500,00	17.500,00
17	512 0031 PROGRAMA DE SANEAMENTO BÁSICO	0,00	173.245,00	10.500,00	183.745,00
17.512.0031.1015.0000	CONSTRUÇÃO DE MÓDULOS SANITÁRIOS	0,00	25.500,00	0,00	25.500,00
17.512.0031.1027.0000	CONSTRUÇÃO DE GALERIAS	0,00	2.000,00	0,00	2.000,00
17.512.0031.1028.0000	CONSTRUÇÃO E/OU RECUPERAÇÃO DE ATERRO SANITÁRIO	0,00	145.745,00	0,00	145.745,00
17.512.0031.2128.0000	MANUTENÇÃO DE ATERROS SANITÁRIOS	0,00	0,00	10.500,00	10.500,00
18	Gestão Ambiental	0,00	23.245,00	0,00	23.245,00
18	544 Recursos Hídricos	0,00	23.245,00	0,00	23.245,00
18	544 0018 PROGRAMA DE ABASTECIMENTO D'ÁGUA	0,00	23.245,00	0,00	23.245,00
18.544.0018.1025.0000	CONSTR., RECUPERAÇÃO DE AÇUDES E BARRAGENS	0,00	5.000,00	0,00	5.000,00
18.544.0018.1026.0000	CONSTRUÇÃO E/OU RECUP. DE POÇOS E CHAFARIZES	0,00	18.245,00	0,00	18.245,00
20	Agricultura	0,00	16.000,00	46.171,00	62.171,00
20	605 Abastecimento	0,00	16.000,00	46.171,00	62.171,00
20	605 0001 ADMINISTRAÇÃO GOVERNAMENTAL	0,00	6.000,00	46.171,00	52.171,00
20.605.0001.1053.0000	AQUISIÇÃO DE MÓVEIS E EQUIPAMENTOS	0,00	6.000,00	0,00	6.000,00
20.605.0001.2063.0000	MANUTENÇÃO DA SECRETARIA DE AGRICULTURA E DESENV. SUSTENTÁVEL	0,00	0,00	46.171,00	46.171,00
20	605 0003 AMBIENTE DE TRABALHO COM QUALIDADE E MODERNIZADO	0,00	10.000,00	0,00	10.000,00
20.605.0003.1019.0000	CONSTRUÇÃO E/OU REFORMA DE MERCADOS PÚBLICOS	0,00	10.000,00	0,00	10.000,00
24	Comunicações	0,00	10.000,00	59.000,00	69.000,00
24	131 Comunicação Social	0,00	10.000,00	52.000,00	62.000,00
24	131 0001 ADMINISTRAÇÃO GOVERNAMENTAL	0,00	10.000,00	52.000,00	62.000,00
24.131.0001.1053.0000	AQUISIÇÃO DE MÓVEIS E EQUIPAMENTOS	0,00	10.000,00	0,00	10.000,00
24.131.0001.2129.0000	MANUTENÇÃO ADMINISTRATIVA DA ASSESSORIA DE COMUNICAÇÃO	0,00	0,00	52.000,00	52.000,00
24	722 Telecomunicações	0,00	0,00	7.000,00	7.000,00
24	722 0004 MELHOR IMAGEM	0,00	0,00	7.000,00	7.000,00
24.722.0004.2071.0000	MANUTENÇÃO DO SISTEMA DE SINAL DE TV	0,00	0,00	7.000,00	7.000,00
26	Transporte	0,00	64.642,00	24.500,00	89.142,00



PM DE MONTE ALEGRE DO PIAUÍ

RUA DEMERVAL LOBAO, 194 - CNPJ:06554232000178

Orçamento Programa - Exercício de 2015

Anexo 07

Página 7

Lei: 406, Data: 16/12/2013

**PROGRAMA DE TRABALHO DO GOVERNO
DEMONSTRATIVO DE FUNÇÕES, SUBFUNÇÕES E PROGRAMAS
POR PROJETOS, ATIVIDADES E OPERAÇÕES ESPECIAIS**
(Inc.II, § 2º, Art.2º)

Código	Especificação	Operação Especial	Projetos	Atividades	Total
26	Transporte	0,00	64.642,00	24.500,00	89.142,00
26	782 Transporte Rodoviário	0,00	64.642,00	24.500,00	89.142,00
26	782 0012 RENOVAÇÃO E MANUTENÇÃO DA FROTA DE VEÍCULOS	0,00	7.500,00	0,00	7.500,00
26.782.0012.1044.0000	AQUISIÇÃO DE VEICULO AUTOMOTOR	0,00	7.500,00	0,00	7.500,00
26	782 0028 PROGRAMA MELHOR ESTRADA	0,00	57.142,00	24.500,00	81.642,00
26.782.0028.1035.0000	CONSTRUÇÃO RECUP. DE ESTRADAS, PONTES E PAS.MOLHADAS	0,00	57.142,00	0,00	57.142,00
26.782.0028.2094.0000	CONSERVAÇÃO E ROÇO DE ESTRADAS MUNICIPAIS	0,00	0,00	24.500,00	24.500,00
27	Desporto e Lazer	0,00	25.000,00	6.100,00	31.100,00
27	812 Desporto Comunitário	0,00	25.000,00	6.100,00	31.100,00
27	812 0008 ESPORTE AMADOR	0,00	25.000,00	6.100,00	31.100,00
27.812.0008.1010.0000	CONSTRUÇÃO E RECUP. DE ÁREAS PARA A PRÁTICA DE ESPORTES	0,00	25.000,00	0,00	25.000,00
27.812.0008.2031.0000	MANUTENÇÃO DO DESPORTO AMADOR	0,00	0,00	6.100,00	6.100,00
28	Encargos Especiais	226.600,00	0,00	194.000,00	420.600,00
28	843 Serviço da Dívida Interna	226.600,00	0,00	0,00	226.600,00
28	843 0038 ADMINISTRAÇÃO CONTROLE DA DÍVIDA	226.600,00	0,00	0,00	226.600,00
28.843.0038.0001.0000	ENCARGOS COM O PARCELAMENTO DE DÍVIDAS	226.600,00	0,00	0,00	226.600,00
28	846 Outros Encargos Especiais	0,00	0,00	194.000,00	194.000,00
28	846 0013 PROGRAMA PARA FORM.DO PATRIMÔNIO DO SERVIDOR PÚBLICO	0,00	0,00	194.000,00	194.000,00
28.846.0013.2090.0000	CONTRIB.P/FORMAÇÃO DO PATR.DOS SERVIDOR PÚBLICO - PASEP	0,00	0,00	194.000,00	194.000,00
99	Reserva de Contingência	63.750,00	0,00	0,00	63.750,00
99	999 Reserva de Contingência	63.750,00	0,00	0,00	63.750,00
99	999 9999 RESERVA DE CONTIGENCIA	63.750,00	0,00	0,00	63.750,00
99.999.9999.9999.0000	RESERVA DE CONTIGENCIA	63.750,00	0,00	0,00	63.750,00
TOTAL		290.350,00	5.092.275,41	18.229.477,33	23.612.102,74



PM DE MONTE ALEGRE DO PIAUÍ

RUA DEMERVAL LOBAO, 194 - CNPJ:06554232000178

Orçamento Programa - Exercício de 2015

Anexo 08

Página 1

**DESPESA POR FUNÇÃO, SUBFUNÇÃO E PROGRAMAS
CONFORME O VÍNCULO COM OS RECURSOS**

Lei: 406, Data: 16/12/2013

(Inc.II, § 2º, Art.2º)

Código	Especificação	Ordinário	Vinculado	Adm. Indireta	Total
01	Legislativa	769.312,74			769.312,74
01 031	Ação Legislativa	769.312,74			769.312,74
01 031 0012	RENOVAÇÃO E MANUTENÇÃO DA FROTA DE VEÍCULOS	52.969,80			52.969,80
01 031 0040	ADMINISTRAÇÃO LEGISLATIVA	716.342,94			716.342,94
04	Administração	3.293.336,01			3.293.336,01
04 092	Representação Judicial e Extrajudicial	240.500,00			240.500,00
04 092 0001	ADMINISTRAÇÃO GOVERNAMENTAL	240.500,00			240.500,00
04 122	Administração Geral	2.708.486,01			2.708.486,01
04 122 0001	ADMINISTRAÇÃO GOVERNAMENTAL	2.656.386,01			2.656.386,01
04 122 0009	DIVULGAÇÃO INSTITUCIONAL	3.000,00			3.000,00
04 122 0012	RENOVAÇÃO E MANUTENÇÃO DA FROTA DE VEÍCULOS	49.100,00			49.100,00
04 123	Administração Financeira	154.500,00			154.500,00
04 123 0001	ADMINISTRAÇÃO GOVERNAMENTAL	154.500,00			154.500,00
04 124	Controle Interno	133.850,00			133.850,00
04 124 0001	ADMINISTRAÇÃO GOVERNAMENTAL	133.850,00			133.850,00
04 131	Comunicação Social	56.000,00			56.000,00
04 131 0001	ADMINISTRAÇÃO GOVERNAMENTAL	56.000,00			56.000,00
08	Assistência Social	352.901,60		357.251,00	710.152,60
08 241	Assistência ao Idoso			23.875,00	23.875,00
08 241 0011	SERVIÇO DE PROTEÇÃO SOCIAL BÁSICA			16.875,00	16.875,00
08 241 0032	SERVIÇO DE PROTEÇÃO SOCIAL ESPECIAL DE MÉDIA COMPLEXIDADE			7.000,00	7.000,00
08 243	Assistência à Criança e ao Adolescente			74.841,00	74.841,00
08 243 0011	SERVIÇO DE PROTEÇÃO SOCIAL BÁSICA			50.355,00	50.355,00
08 243 0032	SERVIÇO DE PROTEÇÃO SOCIAL ESPECIAL DE MÉDIA COMPLEXIDADE			24.486,00	24.486,00
08 244	Assistência Comunitária	352.901,60		258.535,00	611.436,60
08 244 0001	ADMINISTRAÇÃO GOVERNAMENTAL	352.901,60		257.535,00	610.436,60
08 244 0012	RENOVAÇÃO E MANUTENÇÃO DA FROTA DE VEÍCULOS			1.000,00	1.000,00
10	Saúde	400.255,83		4.004.716,00	4.404.971,83
10 301	Atenção Básica	400.255,83		3.686.363,00	4.086.618,83
10 301 0001	ADMINISTRAÇÃO GOVERNAMENTAL	400.255,83		1.418.400,00	1.818.655,83
10 301 0010	PROCEDIMENTOS E AÇÕES DE SERVIÇOS BÁSICOS DE SAÚDE			2.267.963,00	2.267.963,00
10 303	Suporte Profilático e Terapêutico			14.500,00	14.500,00
10 303 0010	PROCEDIMENTOS E AÇÕES DE SERVIÇOS BÁSICOS DE SAÚDE			14.500,00	14.500,00
10 304	Vigilância Sanitária			205.433,00	205.433,00
10 304 0019	PROCEDIMENTOS E AÇÕES DE VIGILANCIA			205.433,00	205.433,00
10 305	Vigilância Epidemiológica			98.420,00	98.420,00
10 305 0019	PROCEDIMENTOS E AÇÕES DE VIGILANCIA			98.420,00	98.420,00
12	Educação	3.420.259,83		8.155.311,73	11.575.571,56
12 361	Ensino Fundamental	3.132.903,88		7.736.456,14	10.869.360,02
12 361 0012	RENOVAÇÃO E MANUTENÇÃO DA FROTA DE VEÍCULOS	222.626,02		114.322,57	336.948,59

**PM DE MONTE ALEGRE DO PIAUÍ**

RUA DEMERVAL LOBAO, 194 - CNPJ:06554232000178

Orçamento Programa - Exercício de 2015

Anexo 08

Página 2

Lei: 406, Data: 16/12/2013

**DESPESA POR FUNÇÃO, SUBFUNÇÃO E PROGRAMAS
CONFORME O VÍNCULO COM OS RECURSOS**

(Inc. II, § 2º, Art. 2º)

Código	Especificação	Ordinário	Vinculado	Adm. Indireta	Total
12 361 0018	PROGRAMA DE ABASTECIMENTO D'ÁGUA	123.997,02			123.997,02
12 361 0023	PROGRAMAS ESPECIAIS DE DESENVOLVIMENTO DO ENSINO	776.839,00			776.839,00
12 361 0036	MELHORIA E DESENVOLVIMENTO DO ENSINO	1.964.441,84		7.622.133,57	9.586.575,41
12 361 0041	AUTONOMIA DA ESCOLA PÚBLICA - GESTÃO PARTICIPATIVA	45.000,00			45.000,00
12 362	Ensino Médio	88.800,00			88.800,00
12 362 0023	PROGRAMAS ESPECIAIS DE DESENVOLVIMENTO DO ENSINO	88.800,00			88.800,00
12 365	Educação Infantil	6.970,00		368.805,59	375.775,59
12 365 0023	PROGRAMAS ESPECIAIS DE DESENVOLVIMENTO DO ENSINO	6.970,00			6.970,00
12 365 0036	MELHORIA E DESENVOLVIMENTO DO ENSINO			368.805,59	368.805,59
12 366	Educação de Jovens e Adultos	191.585,95		50.050,00	241.635,95
12 366 0023	PROGRAMAS ESPECIAIS DE DESENVOLVIMENTO DO ENSINO	191.585,95			191.585,95
12 366 0036	MELHORIA E DESENVOLVIMENTO DO ENSINO			50.050,00	50.050,00
13	Cultura	195.500,00			195.500,00
13 392	Difusão Cultural	195.500,00			195.500,00
13 392 0003	AMBIENTE DE TRABALHO COM QUALIDADE E MODERNIZADO	10.000,00			10.000,00
13 392 0005	PROMOÇÃO DE EVENTOS CULTURAIS E DE LAZER	185.500,00			185.500,00
15	Urbanismo	787.000,00			787.000,00
15 451	Infra-Estrutura Urbana	282.000,00			282.000,00
15 451 0003	AMBIENTE DE TRABALHO COM QUALIDADE E MODERNIZADO	252.000,00			252.000,00
15 451 0020	CIDADE URBANIZADA	30.000,00			30.000,00
15 452	Serviços Urbanos	505.000,00			505.000,00
15 452 0020	CIDADE URBANIZADA	505.000,00			505.000,00
16	Habitação	229.000,00			229.000,00
16 481	Habitação Rural	115.000,00			115.000,00
16 481 0021	PROGRAMA DE HABITAÇÃO PARA BAIXA RENDA	115.000,00			115.000,00
16 482	Habitação Urbana	114.000,00			114.000,00
16 482 0021	PROGRAMA DE HABITAÇÃO PARA BAIXA RENDA	114.000,00			114.000,00
17	Saneamento	888.250,00			888.250,00
17 452	Serviços Urbanos	513.505,00			513.505,00
17 452 0022	SERVIÇOS DE UTILIDADE PÚBLICA	513.505,00			513.505,00
17 511	Saneamento Básico Rural	168.500,00			168.500,00
17 511 0018	PROGRAMA DE ABASTECIMENTO D'ÁGUA	168.500,00			168.500,00
17 512	Saneamento Básico Urbano	206.245,00			206.245,00
17 512 0018	PROGRAMA DE ABASTECIMENTO D'ÁGUA	22.500,00			22.500,00
17 512 0031	PROGRAMA DE SANEAMENTO BÁSICO	183.745,00			183.745,00
18	Gestão Ambiental	23.245,00			23.245,00
18 544	Recursos Hídricos	23.245,00			23.245,00
18 544 0018	PROGRAMA DE ABASTECIMENTO D'ÁGUA	23.245,00			23.245,00
20	Agricultura	62.171,00			62.171,00
20 605	Abastecimento	62.171,00			62.171,00
20 605 0001	ADMINISTRAÇÃO GOVERNAMENTAL	52.171,00			52.171,00



PM DE MONTE ALEGRE DO PIAUÍ

RUA DEMERVAL LOBAO, 194 - CNPJ:06554232000178

Orçamento Programa - Exercício de 2015

Anexo 08

Página 3

Lei: 406, Data: 16/12/2013

**DESPESA POR FUNÇÃO, SUBFUNÇÃO E PROGRAMAS
CONFORME O VÍNCULO COM OS RECURSOS**

(Inc.II, § 2º, Art.2º)

Código	Especificação	Ordinário	Vinculado	Adm. Indireta	Total
20 605 0003	AMBIENTE DE TRABALHO COM QUALIDADE E MODERNIZADO	10.000,00			10.000,00
24	Comunicações	69.000,00			69.000,00
24 131	Comunicação Social	62.000,00			62.000,00
24 131 0001	ADMINISTRAÇÃO GOVERNAMENTAL	62.000,00			62.000,00
24 722	Telecomunicações	7.000,00			7.000,00
24 722 0004	MELHOR IMAGEM	7.000,00			7.000,00
26	Transporte	89.142,00			89.142,00
26 782	Transporte Rodoviário	89.142,00			89.142,00
26 782 0012	RENOVAÇÃO E MANUTENÇÃO DA FROTA DE VEÍCULOS	7.500,00			7.500,00
26 782 0028	PROGRAMA MELHOR ESTRADA	81.642,00			81.642,00
27	Desporto e Lazer	31.100,00			31.100,00
27 812	Desporto Comunitário	31.100,00			31.100,00
27 812 0008	ESPORTE AMADOR	31.100,00			31.100,00
28	Encargos Especiais	420.600,00			420.600,00
28 843	Serviço da Dívida Interna	226.600,00			226.600,00
28 843 0038	ADMINISTRAÇÃO CONTROLE DA DIVIDA	226.600,00			226.600,00
28 846	Outros Encargos Especiais	194.000,00			194.000,00
28 846 0013	PROGRAMA PARA FORM.DO PATRIMÔNIO DO SERVIDOR PÚBLICO	194.000,00			194.000,00
99	Reserva de Contingência	63.750,00			63.750,00
99 999	Reserva de Contingência	63.750,00			63.750,00
99 999 9999	RESERVA DE CONTIGENCIA	63.750,00			63.750,00
TOTAL		11.094.824,01		12.517.278,73	23.612.102,74

**PM DE MONTE ALEGRE DO PIAUÍ**

RUA DEMERVAL LOBAO, 194 - CNPJ:06554232000178

Orçamento Programa - Exercício de 2015

Anexo 09

Página 1

DEMONSTRATIVO DAS DESPESAS POR ORGÃO E FUNÇÕES DE GOVERNO

(Inc.II, § 2º, Art.2º)

Lei: 406, Data: 16/12/2013

UNIDADE			Valor
01 01	CÂMARA MUNICIPAL		
Função	01	Legislativa	769.312,74
Função	28	Encargos Especiais	6.600,00
02 01	JUNTA DE SERVIÇO MILITAR		
Função	04	Administração	8.035,84
02 02	REPRESENTAÇÃO MUN.DO INCRA		
Função	04	Administração	14.300,00
02 03	GABINETE DO PREFEITO		
Função	04	Administração	428.650,00
02 04	ASSESSORIA JURÍDICA		
Função	04	Administração	240.500,00
02 05	ASSESSORIA DE COMUNICAÇÃO		
Função	24	Comunicações	62.000,00
02 06	GERÊNCIA EXECUTIVA		
Função	04	Administração	53.300,00
02 07	COORDENAÇÃO DE CONTROLE INTERNO		
Função	04	Administração	133.850,00
02 08	SEC.MUN.DE ADM.FINANÇAS E PLANEJAMENTO		
Função	04	Administração	1.912.550,00
Função	28	Encargos Especiais	414.000,00
02 09	SEC.MUN.DE INFRAESTRUTURA, OBRAS E DESENV.URBANO		
Função	04	Administração	312.600,00
Função	15	Urbanismo	787.000,00
Função	16	Habitação	229.000,00
Função	17	Saneamento	888.250,00
Função	18	Gestão Ambiental	23.245,00
Função	24	Comunicações	7.000,00
Função	26	Transporte	89.142,00
02 10	SECRETARIA MUNICIPAL DE EDUCAÇÃO		
Função	12	Educação	11.575.571,56



PM DE MONTE ALEGRE DO PIAUI

RUA DEMERVAL LOBAO, 194 - CNPJ:06554232000178

Orçamento Programa - Exercício de 2015

Anexo 09

Página 2

DEMONSTRATIVO DAS DESPESAS POR ORGÃO E FUNÇÕES DE GOVERNO

(Inc. II, § 2º, Art. 2º)

Lei: 406, Data: 16/12/2013

UNIDADE	02 10	SECRETARIA MUNICIPAL DE EDUCAÇÃO	Valor
UNIDADE	02 11	SECRETARIA MUN.DE ESPORTE E CULTURA	Valor
Função	04	Administração	154.058,17
Função	13	Cultura	195.500,00
Função	27	Desporto e Lazer	31.100,00
UNIDADE	02 12	SECRETARIA MUNICIPAL DE SAÚDE / FMS	Valor
Função	10	Saúde	4.404.971,83
UNIDADE	02 13	SECRETARIA MUNICIPAL DE ASSISTÊNCIA SOCIAL	Valor
Função	08	Assistência Social	382.901,60
UNIDADE	02 14	FUNDO MUNICIPAL DE ASSISTÊNCIA SOCIAL	Valor
Função	08	Assistência Social	327.251,00
UNIDADE	02 15	SEC.MUN.DO MEIO AMBIENTE E TURISMO	Valor
Função	04	Administração	35.492,00
UNIDADE	02 16	SEC.MUN.DE AGRICULT.E DESENVOLVIMENTO SUSTENTÁVEL	Valor
Função	20	Agricultura	62.171,00
UNIDADE	90 99	RESERVA DE CONTINGÊNCIA	Valor
Função	99	Reserva de Contingência	63.750,00
TOTAL GERAL			23.612.102,74

RESUMO DO TOTAL ORÇADO POR ORGÃO

01 01	CÂMARA MUNICIPAL	775.912,74
02 01	JUNTA DE SERVIÇO MILITAR	8.035,84
02 02	REPRESENTAÇÃO MUN.DO INCRA	14.300,00
02 03	GABINETE DO PREFEITO	428.650,00
02 04	ASSESSORIA JURÍDICA	240.500,00
02 05	ASSESSORIA DE COMUNICAÇÃO	62.000,00
02 06	GERÊNCIA EXECUTIVA	53.300,00
02 07	COORDENAÇÃO DE CONTROLE INTERNO	133.850,00
02 08	SEC.MUN.DE ADM.FINANÇAS E PLANEJAMENTO	2.326.550,00
02 09	SEC.MUN.DE INFRAESTRUTURA, OBRAS E DESENV.URBANO	2.336.237,00
02 10	SECRETARIA MUNICIPAL DE EDUCAÇÃO	11.575.571,56
02 11	SECRETARIA MUN.DE ESPORTE E CULTURA	380.658,17

**PM DE MONTE ALEGRE DO PIAUI**

RUA DEMERVAL LOBAO, 194 - CNPJ:06554232000178

Orçamento Programa - Exercício de 2015

Anexo 09

Página 3

DEMONSTRATIVO DAS DESPESAS POR ORGÃO E FUNÇÕES DE GOVERNO

(Inc.II, § 2º, Art.2º)

Lei: 406, Data: 16/12/2013

02 12	SECRETARIA MUNICIPAL DE SAÚDE / FMS	4.404.971,83
02 13	SECRETARIA MUNICIPAL DE ASSISTÊNCIA SOCIAL	382.901,60
02 14	FUNDO MUNICIPAL DE ASSISTÊNCIA SOCIAL	327.251,00
02 15	SEC.MUN.DO MEIO AMBIENTE E TURISMO	35.492,00
02 16	SEC.MUN.DE AGRICULT.E DESENVOLVIMENTO SUSTENTÁVEL	62.171,00
90 99	RESERVA DE CONTINGÊNCIA	63.750,00
TOTAL		23.612.102,74

RESUMO DO TOTAL ORÇADO POR FUNÇÃO

01	Legislativa	769.312,74
04	Administração	3.293.336,01
08	Assistência Social	710.152,60
10	Saúde	4.404.971,83
12	Educação	11.575.571,56
13	Cultura	195.500,00
15	Urbanismo	787.000,00
16	Habitação	229.000,00
17	Saneamento	888.250,00
18	Gestão Ambiental	23.245,00
20	Agricultura	62.171,00
24	Comunicações	69.000,00
26	Transporte	89.142,00
27	Desporto e Lazer	31.100,00
28	Encargos Especiais	420.600,00
99	Reserva de Contingência	63.750,00
TOTAL		23.612.102,74



PM DE MONTE ALEGRE DO PIAUÍ

RUA DEMERVAL LOBAO, 194 - CNPJ:06554232000178

Orçamento Programa - Exercício de 2015

ANÁLISE DE APLICAÇÃO NO ENSINO

Quadro 16

Página 1

Lei: 406, Data: 16/12/2013

ANÁLISE DO ENSINO - RECEITA PREVISTA

Cod Receita	Discriminação	Total Orçado	Obrig 25%	Fundamental	Infantil
RECEITA TRIBUTARIA					
1112.02.02.00	Imposto sobre a Propriedade Territorial Urbana	11.183,06	2.795,76	1.677,46	1.118,31
1112.04.31.00	RETIDOS NAS FONTES	202.831,24	50.707,81	30.424,69	20.283,12
1112.04.34.00	RETIDOS NAS FONTES - OUTROS RENDIMENTOS	105.700,00	26.425,00	15.855,00	10.570,00
1112.08.00.00	IMP.S/TRANSM.INTER VIVOS-BENS MOVEIS E DIREIT.:	36.138,17	9.034,54	5.420,73	3.613,82
1113.05.00.00 ISS					
		508.674,65	127.168,66	76.301,20	50.867,47
TRANSFERENCIAS DA UNIÃO					
1721.01.02.00	COTA-PARTE FPM	8.562.046,63	2.140.511,66	1.284.306,99	856.204,66
1721.01.05.00	COTA-PARTE ITR	9.955,25	2.488,81	1.493,29	995,53
1721.36.00.00	TRANSF.FINANCEIRA DO ICMS- DESONERAÇÃO - L.C.	4.028,01	1.007,00	604,20	402,80
TRANSFERENCIAS DO ESTADO					
1722.01.01.00	COTA-PARTE DO ICMS	2.315.551,01	578.887,75	347.332,65	231.555,10
1722.01.02.00	COTA-PARTE DO IPVA	5.902,02	1.475,51	885,30	590,20
1722.01.04.00	COTA-PARTE DO IPI SOBRE EXPORTAÇÃO	483,34	120,83	72,50	48,33
MULTAS E JUROS DE MORA DE IMPOSTOS					
1911.99.01.00	MULTAS E JUROS DE MORA DE OUTROS TRIBUTOS	105,70	26,43	15,86	10,57
Sub-Total		11.762.599,08	2.940.649,77	1.764.389,86	1.176.259,91
OUTRAS RECEITAS (100%)					
1325.01.02.00	RECEITA REMUNERAÇÃO DEPÓS. BANCÁR.RECUF	21.756,29	21.756,29		
1325.01.05.00	RECEITA REMUNER.DEPÓS.BANC.RECUR.VINC.-A	7.169,12	7.169,12		
1721.35.02.00	TRANSF.FNDE AO PROGRAMA DINHEIRO DIRETC	13.972,40	13.972,40		
1721.35.03.01	TRANSF.FNDE PROG. NAC. DE ALIMENTAÇÃO-PN.	115.740,00	115.740,00	115.740,00	
1721.35.03.02	TRANSF.FNDE PROG. NAC. DE ALIMENTAÇÃO-PN.	15.300,00	15.300,00		
1721.35.03.03	TRANSF.FNDE PROG. NAC. DE ALIMENTAÇÃO-PN.	7.200,00	7.200,00		7.200,00
1721.35.03.04	TRANSF.FNDE PROG. NAC. DE ALIMENTAÇÃO-PN.	34.100,00	34.100,00		34.100,00
1721.35.03.05	TRANSF.FNDE PROG NAC. DE ALIMENTAÇÃO-MAI	58.842,28	58.842,28	58.842,28	
1721.35.04.01	TRANSF.FNDE PROG. NAC. TRANS. ESCOLAR-PN	76.789,35	76.789,35	76.789,35	
1721.35.04.02	TRANSF.FNDE PROG. NAC. TRANS. ESCOLAR-PN	15.659,01	15.659,01		
1721.35.04.03	TRANSF.FNDE PROG. NAC. TRANS. ESCOLAR-PN	7.528,41	7.528,41		7.528,41
1721.35.99.00	OUTRAS TRANSF.FUNDO NAC.DESENV.EDUCAÇÃO	522.357,85	522.357,85		
1722.01.99.01	PROGRAMA ESTADUAL DE APOIO AO TRANSPOF	47.229,47	47.229,47		
1724.01.00.00	TRANSF.RECURSOS DO FUNDO DE MANUTENÇÃO	5.991.486,31	5.991.486,31		
1724.02.00.00	TRANSF.RECUR.COMPLEMENTAÇÃO DA UNIÃO - F	2.142.069,13	2.142.069,13		
2471.02.00.00	TRANSF.CONVÊNIO DA UNIÃO DESTINADAS PR	1.125.022,69	1.125.022,69		
2472.02.00.00	TRANSF.CONV.ESTADOS DESTINADAS A PROGR	105.700,00	105.700,00		
Sub Total		10.307.922,31	10.307.922,31	251.371,63	48.828,41
TOTAL		22.070.521,39	13.248.572,08	2.015.761,49	1.225.088,32

ANÁLISE DO ENSINO - DESPESA FIXADA

Func Progra	Discriminação	Fixada	Fundamental	Infantil
Tipo:				
9510.00.00	DEDUÇÃO DO FUNDEB	2.179.593,25	2.179.593,25	0,00
Sub-Total:		2.179.593,25	2.179.593,25	0,00
Tipo: EF				
04.122.0001.2013.000	MANUTENÇÃO DE ENCARGOS DA GERÊNCIA EXECUTIVA	18.000,00	18.000,00	

MONTE ALEGRE DO PIAUÍ

LOA - 2015

**PM DE MONTE ALEGRE DO PIAUÍ**

RUA DEMERVAL LOBAO, 194 - CNPJ:06554232000178

Orçamento Programa - Exercício de 2015

ANÁLISE DE APLICAÇÃO NO ENSINO

Quadro 16

Página 2

Lei: 406, Data: 16/12/2013

Tipo: EF

12.361.0012.1046.000	AQUISICAO DE VEICULOS	50.000,00	50.000,00	
12.361.0012.2019.000	MANUTENÇÃO DE VEÍCULOS E EQUIPAMENTOS	167.626,02	167.626,02	
12.361.0018.1006.000	PERFURAÇÕES DE POÇOS EM UNIDADE ESCOLAR	123.997,02	123.997,02	
12.361.0023.2092.000	ATIVIDADES DO PROG.DINHEIRO DIRETO NA ESCOLA -PDDE	7.839,00	7.839,00	
12.361.0023.2132.000	ATIVIDADES DO PROGRAMA ALIMENTAÇÃO ESCOLAR - ENSINO FUNDAMENTAL	210.000,00	210.000,00	
12.361.0023.2136.000	ATIVIDADES DO Progr.NAC.DE APOIO AO TRANSP.DO ESCOLAR - PNATE ENS.FUNDAMENTAL	559.000,00	559.000,00	
12.361.0036.1004.000	AQUISIÇÃO DE IMÓVEL	72.000,00	72.000,00	
12.361.0036.1007.000	CONSTR.AMPL.RECUPERAÇÃO DE UNIDADES ESCOLARES	525.241,83	525.241,83	
12.361.0036.1009.000	IMPLANTAÇÃO ADEQUAÇÃO ESTRUTURAS ESPORTIVAS ESCOLARES	500.000,00	500.000,00	
12.361.0036.1053.000	AQUISIÇÃO DE MÓVEIS E EQUIPAMENTOS	25.000,00	25.000,00	
12.361.0036.2017.000	ADMINISTRAÇÃO DO SISTEMA MUNICIPAL DE ENSINO	747.000,01	747.000,01	
12.361.0036.2134.000	AÇÕES DESENVOLVIDAS COM O SALÁRIO EDUCAÇÃO - QSE	95.200,00	95.200,00	
12.365.0023.2131.000	ATIVIDADES DO PROGRAMA ALIMENTAÇÃO ESCOLAR -CRECHE	1.575,00		1.575,00
12.366.0023.2113.000	AÇÕES PROGRAMA APOIO SISTEMA DE ENSINO P/ATEND. AO EJA	172.985,95	172.985,95	
12.366.0023.2115.000	ATIVIDADES DO PROG. BRASIL ALFABETIZADO - ALFAB.JOVENS E ADULTOS	17.600,00	17.600,00	
Sub-Total:		3.293.064,83	3.291.489,83	1.575,00

Tipo: EI

12.365.0023.2133.000	ATIVIDADES DO PROGRAMA ALIMENTAÇÃO ESCOLAR - PRÉ ESCOLA	5.395,00		5.395,00
12.366.0023.2024.000	ATIVIDADES DO PROGRAMA ALIMENTAÇÃO ESCOLAR - EJA	1.000,00		1.000,00
Sub-Total:		6.395,00	0,00	6.395,00

Tipo: FM

12.361.0036.2022.000	ENCARGOS COM O PESSOAL DO MAGISTÉRIO - FUNDEB-60%	5.168.917,00	5.168.917,00	
12.365.0036.2022.000	ENCARGOS COM O PESSOAL DO MAGISTÉRIO - FUNDEB-60%	96.100,00		96.100,00
12.366.0036.2022.000	ENCARGOS COM O PESSOAL DO MAGISTÉRIO - FUNDEB-60%	14.650,00	14.650,00	
Sub-Total:		5.279.667,00	5.183.567,00	96.100,00

Tipo: FO

12.361.0012.1046.000	AQUISICAO DE VEICULOS	114.322,57	114.322,57	
12.361.0036.1007.000	CONSTR.AMPL.RECUPERAÇÃO DE UNIDADES ESCOLARES	914.322,57	914.322,57	
12.361.0036.1053.000	AQUISIÇÃO DE MÓVEIS E EQUIPAMENTOS	100.000,00	100.000,00	
12.361.0036.2089.000	MANUTENÇÃO DO ENSINO FUNDAMENTAL	1.307.894,00	1.307.894,00	
12.361.0036.2125.000	TREINAMENTO E QUALIFICAÇÃO DE PESSOAL	131.000,00	131.000,00	
12.365.0036.1007.000	CONSTR.AMPL.RECUPERAÇÃO DE UNIDADES ESCOLARES	130.205,59		130.205,59
12.365.0036.1053.000	AQUISIÇÃO DE MÓVEIS E EQUIPAMENTOS	85.000,00		85.000,00
12.365.0036.2029.000	ENCARGOS COM A EDUCAÇÃO INFANTIL	57.500,00		57.500,00
12.366.0036.1053.000	AQUISIÇÃO DE MÓVEIS E EQUIPAMENTOS	12.500,00	12.500,00	
12.366.0036.2020.000	ENCARGOS COM A EDUCAÇÃO DE JOVENS E ADULTOS	22.900,00	22.900,00	
Sub-Total:		2.875.644,73	2.602.939,14	272.705,59



PM DE MONTE ALEGRE DO PIAUÍ

RUA DEMERVAL LOBAO, 194 - CNPJ:06554232000178

Orçamento Programa - Exercício de 2015

Quadro 16

Página 3

ANÁLISE DE APLICAÇÃO NO ENSINO

Lei: 406, Data: 16/12/2013

TOTAL	13.634.364,81	13.257.589,22	376.775,59
Recursos de Auxílios, Subvenc e Contrib.	-10.307.922,31	-10.307.922,31	0,00
Total Líquido	3.326.442,50	2.949.666,91	376.775,59
Percentual Aplicado	28,28	88,67	11,33

ANÁLISE DO ENSINO - RETENÇÃO DO FUNDEB

Cod Receita	Discriminação	Previsão	%	Valor
1721.01.02.00	COTA-PARTE FPM	8.562.046,63	20,00	1.712.409,33
1721.01.05.00	COTA-PARTE ITR	9.955,25	20,00	1.991,05
1721.36.00.00	TRANSF.FINANCEIRA DO ICMS- DESONERAÇÃO - L.C. Nº 87/96	4.028,01	20,00	805,60
1722.01.01.00	COTA-PARTE DO ICMS	2.315.551,01	20,00	463.110,20
1722.01.02.00	COTA-PARTE DO IPVA	5.902,02	20,00	1.180,40
1722.01.04.00	COTA-PARTE DO IPI SOBRE EXPORTAÇÃO	483,34	20,00	96,67
TOTAL				2.179.593,25

ANÁLISE DO FUNDEB

Cod Receita	Discriminação	Previsão
1325.01.02.00	RECEITA REMUNERAÇÃO DEPÓS. BANCÁR.RECUR.VINCUL.FUNDEB	21.756,29
1724.01.00.00	TRANSF.RECURSOS DO FUNDO DE MANUTENÇÃO E DESENVOLVIMENTO	5.991.486,31
1724.02.00.00	TRANSF RECUR.COMPLEMENTAÇÃO DA UNIÃO - FUNDEB	2.142.069,13
TOTAL		8.155.311,73

DESPESA COM MAGISTÉRIO (FM)

Cod Despesa	Discriminação	Previsão
12.361.0036.2022.0000	ENCARGOS COM O PESSOAL DO MAGISTÉRIO - FUNDEB-60%	5.168.917,00
12.365.0036.2022.0000	ENCARGOS COM O PESSOAL DO MAGISTÉRIO - FUNDEB-60%	96.100,00
12.366.0036.2022.0000	ENCARGOS COM O PESSOAL DO MAGISTÉRIO - FUNDEB-60%	14.650,00
TOTAL		5.279.667,00

Percentual Previsto (Mínimo 60%)	64,74
----------------------------------	-------

**PM DE MONTE ALEGRE DO PIAUÍ**

RUA DEMERVAL LOBAO, 194 - CNPJ:06554232000178

Orçamento Programa - Exercício de 2015

ANÁLISE DA SAÚDE

Quadro 17

Página 1

Lei: 406, Data: 16/12/2013

ANÁLISE DA SAÚDE - RECEITA PREVISTA

Cod Receita	Discriminação	Total Orçado	Aplicações	
			Obrigatórias	15%
RECEITA DE IMPOSTOS				
1112.02.02.00	Imposto sobre a Propriedade Territorial Urbana	11.183,06	1.677,46	
1112.04.31.00	RETIDOS NAS FONTES	202.831,24	30.424,69	
1112.04.34.00	RETIDOS NAS FONTES - OUTROS RENDIMENTOS	105.700,00	15.855,00	
1112.08.00.00	IMP.S/TRANSM.INTER VIVOS-BENS MOVEIS E DIREIT.SOI	36.138,17	5.420,73	
1113.05.00.00	ISS	508.674,65	76.301,20	
TRANSFERENCIAS DA UNIÃO				
1721.01.02.00	COTA-PARTE FPM	8.562.046,63	1.284.306,99	
1721.01.05.00	COTA-PARTE ITR	9.955,25	1.493,29	
1721.36.00.00	TRANSF.FINANCEIRA DO ICMS- DESONERAÇÃO - L.C. Nº	4.028,01	604,20	
TRANSFERENCIAS DO ESTADO				
1722.01.01.00	COTA-PARTE DO ICMS	2.315.551,01	347.332,65	
1722.01.02.00	COTA-PARTE DO IPVA	5.902,02	885,30	
1722.01.04.00	COTA-PARTE DO IPI SOBRE EXPORTAÇÃO	483,34	72,50	
MULTAS E JUROS DE MORA DE IMPOSTOS				
1911.99.01.00	MULTAS E JUROS DE MORA DE OUTROS TRIBUTOS	105,70	15,86	
Sub Total - Aplicações Mínimas Obrigatórias 15%		11.762.599,08	1.764.389,86	
OUTRAS RECEITAS (100%)				
1325.01.03.00	RECEITA REMUN.DEPÓS. BANC.RECUR.VINC. FNS	71.035,53	71.035,53	
1325.01.06.01	RECEITA REMUN.DEPÓS.BANCÁR.RECUR.VICULADOS	588,40	588,40	
1721.33.01.00	Transferencias de Recursos do PAB-FIXO	318.733,34	318.733,34	
1721.33.02.00	Programa Agentes Comunitários de Saúde - ACS	296.939,95	296.939,95	
1721.33.03.00	Programa Saúde da Família - PSF	443.184,45	443.184,45	
1721.33.04.00	Piso Fixo de Vigilância em Saúde - PFVS	88.237,36	88.237,36	
1721.33.06.00	Programa de Assistência Farmacêutica Básica	59.735,72	59.735,72	
1721.33.07.00	Transf.Recursos Prog. de Incentivo a Saude Bucal	110.230,41	110.230,41	
1721.33.09.00	Programa de Melhoria do Acesso e da Qualidade - PMAQ	151.587,40	151.587,40	
1721.33.17.00	Núcleos de Apoio à Saúde da Família - NASF	131.815,13	131.815,13	
1721.33.20.00	Programa de Financiamento das Ações de Alimentação e	19.772,27	19.772,27	
1722.33.00.00	TRANSF.RECUR.ESTADO P/PROGR. SAÚDE-REPASSE	273.371,38	273.371,38	
2471.01.00.00	TRANSF.CONVÊNIOS DA UNIÃO PARA O SUS	84.560,00	84.560,00	
2472.01.00.00	TRANSFERÊNCIAS DE CONVÊNIOS DOS ESTADOS P/	86.273,01	86.273,01	
Sub Total		2.136.064,35	2.136.064,35	
TOTAL		13.898.663,43	3.900.454,21	

ANÁLISE DA SAÚDE - DESPESA FIXADA

Func. Programatica	Discriminação	Fixado à Aplicar
10.301.0001.1004.0000	AQUISIÇÃO DE IMÓVEL	150.000,00
10.301.0001.1053.0000	AQUISIÇÃO DE MÓVEIS E EQUIPAMENTOS	254.303,83
10.301.0001.2032.0000	GERÊNCIA ADMINISTRATIVA DA SECRETARIA MUNICIPAL DE SAÚDE	903.900,00
10.301.0001.2036.0000	GERÊNCIA E ADMINISTRAÇÃO DE UNIDADES DE SAÚDE	162.400,00
10.301.0001.2111.0000	MANUTENÇÃO DA UNIDADE MISTA DE SAÚDE	348.052,00



PM DE MONTE ALEGRE DO PIAUÍ
RUA DEMERVAL LOBAO, 194 - CNPJ:06554232000178

Orçamento Programa - Exercício de 2015

ANÁLISE DA SAÚDE

Quadro 17

Página 2

Lei: 406, Data: 16/12/2013

10.301.0010.1012.0000	CONSTRUÇÃO E/OU AMPLIAÇÃO DE UNIDADES DE SAÚDE	400.000,00
10.301.0010.1033.0000	AQUISIÇÃO DE EQUIPAMENTOS E VEÍCULO PARA O PSF	55.000,00
10.301.0010.1039.0000	REFORMA E ADAPTAÇÃO DE PREDIOS PUBLICOS	69.000,00
10.301.0010.1053.0000	AQUISIÇÃO DE MÓVEIS E EQUIPAMENTOS	55.000,00
10.301.0010.2034.0000	AÇÕES DO PROGRAMA DOS AGENTES COMUNITÁRIOS DE SAÚDE	518.800,00
10.301.0010.2035.0000	ASSISTÊNCIA FARMACEUTICA BÁSICA	110.000,00
10.301.0010.2037.0000	AÇÕES DO PROGRAMA SAÚDE DA FAMÍLIA	861.000,00
10.301.0010.2039.0000	ATENDIMENTO ODONTOLÓGICO BÁSICO	131.500,00
10.301.0010.2042.0000	CAMPANHAS DE VACINAÇÃO	25.000,00
10.301.0010.2043.0000	AÇÕES DO PROGRAMA COMBATE ÀS CARÊNCIAS NUTRICIONAIS	24.500,00
10.301.0010.2110.0000	AÇÕES DO PROGRAMA SAÚDE NA ESCOLA - PSE	18.163,00
10.303.0010.2109.0000	DISTRIBUIÇÃO E CONTROLE DE MEDICAMENTOS ESPECIAIS	14.500,00
10.304.0019.2038.0000	AÇÕES BÁSICAS DE VIGILANCIA SANITÁRIA	205.433,00
10.305.0019.2040.0000	AÇÕES DE VIGILANCIA EPIDEMIOLOGICA - ECD	98.420,00
Total Despesa Fixada à Aplicar		4.404.971,83
DEDUÇÕES		
	(-) Despesa com Inativos e Pensionistas.	0,00
	(-) Recursos de Auxílios, Subvenc e Contrib.	2.136.064,35
	(+) Total Líquido	2.268.907,48
Percentual Fixado à Aplicar		19,29%



PM DE MONTE ALEGRE DO PIAUÍ
RUA DEMERVAL LOBAO, 194 - CNPJ:06554232000178

Orçamento Programa - Exercício de 2015

RECEITA CORRENTE LIQUIDA - LC 101, ART. 2, Inciso IV

Quadro 20

Página 1

Lei: 406, Data: 16/12/2013

Código	Especificação	Previsão
1000.00.00.00	RECEITAS CORRENTES	
1100.00.00.00	RECEITA TRIBUTARIA	871.061,65
1200.00.00.00	RECEITA DE CONTRIBUICOES	67.153,79
1300.00.00.00	RECEITA PATRIMONIAL	138.689,96
1600.00.00.00	RECEITA DE SERVICOS	2.431,10
1700.00.00.00	TRANSFERENCIAS CORRENTES	22.804.759,50
1900.00.00.00	OUTRAS RECEITAS CORRENTES	34.155,46
9500.00.00.00	DEDUÇÕES DO FUNDEB	-2.179.593,25
TOTAL		21.738.658,21

Percentual de Gastos com Pessoal

Legislativo

Despesa com Pessoal 529.123,90

Despesa Líquida: 529.123,90

Percentual Aplicado: 2,44 %

Executivo

Despesa com Pessoal 11.542.425,40

Deduções

Categoria	Tipo	Valor
3.1.90.91.00	NV	395.000,00
3.1.90.92.00	EF	15.000,00
3.1.90.92.00	FM	35.000,00
3.1.90.92.00	FO	5.000,00
3.1.90.92.00	NV	95.000,00
3.1.90.92.00	SD	20.000,00
3.1.90.94.00	NV	3.000,00

Total 568.000,00

Despesa Líquida: 10.974.425,40

Percentual Aplicado: 50,64 %

**PM DE MONTE ALEGRE DO PIAUÍ**

RUA DEMERVAL LOBAO, 194 - CNPJ:06554232000178

Orçamento Programa - Exercício de 2015

Anexo 10

ORÇAMENTO DOS FUNDOS ESPECIAIS

Página 1

(Inc. I, § 2º, Art.2º)

Lei: 406, Data: 16/12/2013

1 FUNDEB-FUNDO DE DESENVOLVIMENTO DA EDUCAÇÃO BÁSICA

RECEITA

Classif.	Discriminação	Valor R\$
1325.01.02	RECEITA REMUNERAÇÃO DEPÓS. BANCÁR.RECUR.VINCUL.FUNDEB	21.756,29
1724.01.00	TRANSF.RECURSOS DO FUNDO DE MANUTENÇÃO E DESENVOLVIMEN	5.991.486,31
1724.02.00	TRANSF RECUR.COMPLEMENTAÇÃO DA UNIÃO - FUNDEB	2.142.069,13
TOTAL		8.155.311,73

PLANO DE APLICACAO

Classif.	Discriminação	Valor R\$
12.361.0036.1007.000	CONSTR.AMPL.RECUPERAÇÃO DE UNIDADES ESCOLARES	914.322,57
12.361.0036.2125.000	TREINAMENTO E QUALIFICAÇÃO DE PESSOAL	131.000,00
12.361.0036.2089.000	MANUTENÇÃO DO ENSINO FUNDAMENTAL	1.307.894,00
12.361.0036.2022.000	ENCARGOS COM O PESSOAL DO MAGISTÉRIO - FUNDEB-60%	5.168.917,00
12.361.0036.1053.000	AQUISIÇÃO DE MÓVEIS E EQUIPAMENTOS	100.000,00
12.366.0036.2022.000	ENCARGOS COM O PESSOAL DO MAGISTÉRIO - FUNDEB-60%	14.650,00
12.361.0012.1046.000	AQUISICAO DE VEICULOS	114.322,57
12.365.0036.1007.000	CONSTR.AMPL.RECUPERAÇÃO DE UNIDADES ESCOLARES	130.205,59
12.365.0036.1053.000	AQUISIÇÃO DE MÓVEIS E EQUIPAMENTOS	85.000,00
12.365.0036.2022.000	ENCARGOS COM O PESSOAL DO MAGISTÉRIO - FUNDEB-60%	96.100,00
12.365.0036.2029.000	ENCARGOS COM A EDUCAÇÃO INFANTIL	57.500,00
12.366.0036.1053.000	AQUISIÇÃO DE MÓVEIS E EQUIPAMENTOS	12.500,00
12.366.0036.2020.000	ENCARGOS COM A EDUCAÇÃO DE JOVENS E ADULTOS	22.900,00
TOTAL		8.155.311,73



PM DE MONTE ALEGRE DO PIAUÍ

RUA DEMERVAL LOBAO, 194 - CNPJ:06554232000178

Orçamento Programa - Exercício de 2015

Anexo 10

ORÇAMENTO DOS FUNDOS ESPECIAIS

Página 2

(Inc. I, § 2º, Art.2º)

Lei: 406, Data: 16/12/2013

2 F.M.S.-FUNDO MUNICIPAL DE SAÚDE

RECEITA

Classif.	Discriminação	Valor R\$
2472.01.00	TRANSFERÊNCIAS DE CONVÊNIOS DOS ESTADOS P/O SUS	86.273,01
2471.01.00	TRANSF.CONVÊNIOS DA UNIÃO PARA O SUS	84.560,00
1721.33.17	Núcleos de Apóio à Saúde da Família - NASF	131.815,13
1721.33.03	Programa Saúde da Família - PSF	443.184,45
1325.01.03	RECEITA REMUN.DEP6S. BANC.RECUR.VINC. FNS	71.035,53
1325.01.06	RECEITA REMUN.DEP6S.BANCár.RECUR.VICULADOS A UMS	588,40
1721.33.01	Transferencias de Recursos do PAB-FIXO	318.733,34
1721.33.02	Programa Agentes Cominutários de Saúde - ACS	296.939,95
1722.33.00	TRANSF.RECUR.ESTADO P/PROGR. SAÚDE-REPASSE FUNDO A FUND	273.371,38
1721.33.04	Piso Fixo de Vigilância em Saúde - PFVS	88.237,36
1721.33.06	Programa de Assistência Farmacêutica Básica	59.735,72
1721.33.07	Transf.Recursos Prog. de Incentivo a Saude Bucal	110.230,41
1721.33.09	Programa de Melhoria do Acesso e da Qualidade - PMAQ	151.587,40
1721.33.20	Programa de Financiamento das Ações de Alimentação e Nutriçã	19.772,27
	Recursos Próprios do Município	2.268.907,48
TOTAL		4.404.971,83

PLANO DE APLICACAO

Classif.	Discriminação	Valor R\$
10.301.0010.1012.000	CONSTRUÇÃO E/OU AMPLIAÇÃO DE UNIDADES DE SAÚDE	400.000,00
10.301.0010.1033.000	AQUISIÇÃO DE EQUIPAMENTOS E VEÍCULO PARA O PSF	55.000,00
10.301.0010.1039.000	REFORMA E ADAPTAÇÃO DE PREDIOS PUBLICOS	69.000,00
10.301.0010.1053.000	AQUISIÇÃO DE MÓVEIS E EQUIPAMENTOS	55.000,00
10.301.0001.2111.000	MANUTENÇÃO DA UNIDADE MISTA DE SAUDE	348.052,00
10.301.0010.2034.000	AÇÕES DO PROGRAMA DOS AGENTES COMUNITÁRIOS DE SAÚDE	518.800,00
10.301.0010.2035.000	ASSISTÊNCIA FARMACEUTICA BÁSICA	110.000,00
10.301.0010.2037.000	AÇÕES DO PROGRAMA SAÚDE DA FAMÍLIA	861.000,00
10.301.0010.2039.000	ATENDIMENTO ODONTOLÓGICO BÁSICO	131.500,00
10.301.0010.2042.000	CAMPANHAS DE VACINAÇÃO	25.000,00
10.301.0001.2036.000	GERÊNCIA E ADMINISTRAÇÃO DE UNIDADES DE SAÚDE	162.400,00
10.301.0001.2032.000	GERÊNCIA ADMINISTRATIVA DA SECRETARIA MUNICIPAL DE SAÚDE	903.900,00
10.301.0001.1053.000	AQUISIÇÃO DE MÓVEIS E EQUIPAMENTOS	254.303,83
10.301.0001.1004.000	AQUISIÇÃO DE IMOVEL	150.000,00
10.301.0010.2043.000	AÇÕES DO PROGRAMA COMBATE ÀS CARÊNCIAS NUTRICIONAIS	24.500,00
10.301.0010.2110.000	AÇÕES DO PROGRAMA SAÚDE NA ESCOLA - PSE	18.163,00
10.303.0010.2109.000	DISTRIBUIÇÃO E CONTROLE DE MEDICAMENTOS ESPECIAIS	14.500,00
10.304.0019.2038.000	AÇÕES BÁSICAS DE VIGILANCIA SANITÁRIA	205.433,00
10.305.0019.2040.000	AÇÕES DE VIGILANCIA EPIDEMIOLOGICA - ECD	98.420,00
TOTAL		4.404.971,83

**PM DE MONTE ALEGRE DO PIAUI**

RUA DEMERVAL LOBAO, 194 - CNPJ:06554232000178

Orçamento Programa - Exercício de 2015

Anexo 10

ORÇAMENTO DOS FUNDOS ESPECIAIS

Página 3

(Inc. I, § 2º, Art.2º)

Lei: 406, Data: 16/12/2013

3 F.M.A.S.-FUNDO MUNICIPAL DE ASSISTENCIA SOCIAL**RECEITA**

Classif.	Discriminação	Valor R\$
1325.01.10	RECEITA REMUN.DEP6S.BANC.RECUR.VINCUL.-FNAS	9.963,05
1721.34.01	Índice de Gestão Descentralizada do Suas - IGD-SUAS	29.773,30
1721.34.02	Índice de Gestão Descentralizada - IGDBF	10.452,17
1721.34.04	Benefício de Prestação Continuada - BPC	1.845,41
1721.34.06	Serviços de Convivência e Fortalecimento de Vínculos - SCFV	106.111,18
1721.34.07	Piso Básico Variável - PBVIII	39.544,54
1721.34.08	Piso Básico Fixo- PBF	52.726,05
	Recursos Próprios do Município	76.835,30
TOTAL		327.251,00

PLANO DE APLICACAO

Classif.	Discriminação	Valor R\$
08.241.0032.2048.000	SERVIÇO DE CONVIV.E FORT.VÍNCULOS - PESSOAS IDOSAS	7.000,00
08.244.0001.1053.000	AQUISIÇÃO DE MÓVEIS E EQUIPAMENTOS	1.250,00
08.241.0011.2048.000	SERVIÇO DE CONVIV.E FORT.VÍNCULOS - PESSOAS IDOSAS	16.875,00
08.244.0012.2019.000	MANUTENÇÃO DE VEÍCULOS E EQUIPAMENTOS	1.000,00
08.243.0011.2045.000	SERVIÇO DE CONVIV.E FORT.VÍNCULOS - CRIANÇAS ATÉ 06 ANOS	25.500,00
08.243.0011.2049.000	SERVIÇO DE CONVIV.E FORT.VÍNCULOS - ADOLESCENTES 06 A 15 ANOS	16.750,00
08.243.0011.2050.000	SERVIÇO DE CONVIV.E FORT.VÍNCULOS - ADOLESCENTES DE 15 A 17 ANOS	8.105,00
08.243.0032.2045.000	SERVIÇO DE CONVIV.E FORT.VÍNCULOS - CRIANÇAS ATÉ 06 ANOS	6.500,00
08.243.0032.2049.000	SERVIÇO DE CONVIV.E FORT.VÍNCULOS - ADOLESCENTES 06 A 15 ANOS	7.500,00
08.243.0032.2050.000	SERVIÇO DE CONVIV.E FORT.VÍNCULOS - ADOLESCENTES DE 15 A 17 ANOS	10.486,00
08.244.0001.1044.000	AQUISIÇÃO DE VEICULO AUTOMOTOR	33.750,00
08.244.0001.2046.000	GERENCIA ADMINISTRATIVA DO FUNDO MUN.ASSISTENCIA SOCIAL	192.535,00
TOTAL		327.251,00



PM DE MONTE ALEGRE DO PIAUÍ
RUA DEMERVAL LOBAO, 194 - CNPJ:06554232000178

Orçamento Programa - Exercício de 2015

SEGURIDADE SOCIAL

Anexo 11

Página 1

Lei: 406, Data: 16/12/2013

Código	Especificacao	Categoria	Função
08	Assistência Social		710.152,60
3.1.90.04.00	CONTRATAÇÃO POR TEMPO DETERMINADO	50.905,60	
3.1.90.11.00	VENCIMENTOS E VANTAGENS FIXAS - PESSOAL CIVIL	197.056,00	
3.1.90.13.00	OBRIGAÇÕES PATRONAIS	52.073,00	
3.1.90.92.00	DESPEAS DE EXERCÍCIOS ANTERIORES	5.000,00	
3.3.90.04.00	CONTRATAÇÃO POR TEMPO DETERMINADO - PESSOA	30.000,00	
3.3.90.14.00	DIÁRIAS - PESSOAL CIVIL	4.050,00	
3.3.90.30.00	MATERIAL DE CONSUMO	93.491,00	
3.3.90.32.00	Material, Bem ou Serviço para Distribuição Gratuita	2.000,00	
3.3.90.33.00	PASSAGENS E DESPEAS COM LOCOMOÇÃO	45.707,00	
3.3.90.35.00	SERVIÇOS DE CONSULTORIA	22.750,00	
3.3.90.36.00	OUTROS SERVIÇOS DE TERCEIROS - PESSOA FÍSICA	30.633,00	
3.3.90.39.00	OUTROS SERVIÇOS DE TERCEIROS - PESSOA JURÍDICA	92.612,00	
3.3.90.47.00	OBRIGAÇÕES TRIBUTÁRIAS E CONTRIBUTIVAS	250,00	
3.3.90.48.00	OUTROS AUXÍLIOS FINANCEIROS A PESSOA FÍSICA	2.000,00	
3.3.90.92.00	DESPEAS DE EXERCÍCIOS ANTERIORES	5.000,00	
4.4.90.52.00	EQUIPAMENTOS E MATERIAL PERMANENTE	76.625,00	
10	Saúde		4.404.971,83
3.1.90.04.00	CONTRATAÇÃO POR TEMPO DETERMINADO	759.650,00	
3.1.90.11.00	VENCIMENTOS E VANTAGENS FIXAS - PESSOAL CIVIL	1.209.495,00	
3.1.90.13.00	OBRIGAÇÕES PATRONAIS	387.948,00	
3.1.90.92.00	DESPEAS DE EXERCÍCIOS ANTERIORES	20.000,00	
3.3.90.14.00	DIÁRIAS - PESSOAL CIVIL	63.890,00	
3.3.90.30.00	MATERIAL DE CONSUMO	652.487,00	
3.3.90.32.00	Material, Bem ou Serviço para Distribuição Gratuita	12.000,00	
3.3.90.33.00	PASSAGENS E DESPEAS COM LOCOMOÇÃO	45.150,00	
3.3.90.36.00	OUTROS SERVIÇOS DE TERCEIROS - PESSOA FÍSICA	87.948,00	
3.3.90.39.00	OUTROS SERVIÇOS DE TERCEIROS - PESSOA JURÍDICA	202.700,00	
3.3.90.47.00	OBRIGAÇÕES TRIBUTÁRIAS E CONTRIBUTIVAS	10.000,00	
3.3.90.92.00	DESPEAS DE EXERCÍCIOS ANTERIORES	9.400,00	
3.3.90.93.00	INDENIZAÇÕES E RESTITUIÇÕES	30.000,00	
4.4.90.51.00	OBRAS E INSTALAÇÕES	400.000,00	
4.4.90.52.00	EQUIPAMENTOS E MATERIAL PERMANENTE	364.303,83	
4.5.90.61.00	AQUISIÇÃO DE IMÓVEIS	150.000,00	
TOTAL			5.115.124,43



ESTADO DO PIAUÍ
PREFEITURA MUNICIPAL DE MONTE ALEGRE DO PIAUÍ
CNPJ(MF) 06.554.232/0001-78
Rua Demerval Lobão, s/n - Centro CEP: 64.940-000

LEI Nº 425, DE 15 DE DEZEMBRO DE 2014.

DISPÕE SOBRE A REVISÃO DO PLANO PLURIANUAL 2014/2017, INSTITUÍDO PELA LEI Nº 407, DE 13 DE DEZEMBRO DE 2013.

O PREFEITO MUNICIPAL DE MONTE ALEGRE DO PIAUÍ:

Faço saber que a Câmara Municipal de Monte Alegre do Piauí aprovou e eu sanciono a seguinte Lei.

Art. 1º - Esta Lei estabelece a Revisão do Plano Plurianual 2014/2017, instituído pela Lei nº 407, de 13 de dezembro de 2013, conforme o que dispõe o Art. 4º dessa Lei.

Parágrafo Único - Integra esta Lei o Anexo Único, que demonstra as alterações procedidas por programa de governo.

Art. 2º - Os programas finalísticos de governo, como instrumentos de organização dos projetos e atividades, no âmbito da execução orçamentária da Administração Pública Municipal, ficam restritos àqueles integrantes do PPA-2014/2017.

Parágrafo Único - Os valores consignados a cada programa no PPA-2014/2017 são referenciais e não constituem limites à programação das despesas expressas nas Leis Orçamentárias e seus créditos adicionais.

Art. 3º - A exclusão ou alteração de programas ou inclusão de novos programas propostos pelo Poder Executivo, nesta Lei, decorrem dos ajustes necessários face a novos cenários e a situações não previstas quando da elaboração do Plano.

Parágrafo Único - Considera-se alteração de programa: a adequação de denominação ou objetivo; a inclusão ou exclusão de ações, produtos e metas; a alteração do título da ação, do produto, da unidade de medida, do tipo, das metas e dos custos.

Art. 4º - Poderá ser efetuada por intermédio da Lei Orçamentária e de seus créditos especiais, modificação de ações nos programas do PPA-2014/2017 nos seguintes casos:

- I. desmembramento de uma ação ou aglutinação de ações com finalidades semelhantes, classificadas como projetos ou atividades e integrantes do mesmo programa;
- II. inclusão de novos projetos e atividades, desde que as despesas deles decorrentes para o exercício e para os dois subsequentes tenham sido previamente definidas em Leis específicas, em consonância com o disposto no art.16, inciso I, da Lei Complementar Federal nº 101, de 04 de maio de 2000.

Art. 5º - Fica o Poder Executivo autorizado a modificar a unidade gestora, a alterar, incluir ou excluir produtos, respectivas metas das ações do Plano Plurianual, desde que estas modificações contribuam para a realização do objetivo do programa.

Parágrafo Único - De acordo com o disposto no caput deste artigo, fica o Poder Executivo obrigado a adequar as metas das ações dos programas para compatibilizá-las com as alterações de valor ou com outras modificações efetivadas na Lei Orçamentária Anual.

Art. 6º - Esta Lei entrará em vigor na data de sua publicação, com efeito, a partir de 1º janeiro de 2013, revogadas as disposições em contrário.

Monte Alegre do Piauí (PI), 15 de dezembro de 2014.

Davinelson Soares Rosal
Prefeito Municipal

Mauro Carvalho Reis
Sec. Administração

Sancionada, numerada, registrada e publicada a presente Lei no Gabinete do Prefeito Municipal de Monte Alegre do Piauí, Estado do Piauí, aos quinze dias do mês de dezembro do ano de dois mil e quatorze.

Mauro Carvalho Reis
Sec. Administração

(Continua na próxima página)